

estuviese en sus manos por dicha ins-
titución.

El Gobierno portugués ha vuelto a
manifestar a Canalejas que es preciso
que se vigile a los monárquicos que residen
en España, que continúan trabajando en
contra del régimen republicano de aquel
país.

A esto, dijo el Sr. Canalejas que ha con-
testado a Vasconcellos, diciéndole que no
tiene ni indicios de tales trabajos, pero
que tomará medidas para impedirlos.

Noticias recibidas de Roma aseguran
que el Papa se propone convocar un Con-
greso católico universal de la Paz, al cual
asistirán representaciones de todas las
naciones católicas.

Dicho Congreso se celebrará en Milán,
coincidiendo con la conmemoración del
aniversario de la muerte del emperador
Constantino el Magno.

En él se discutirán las bases para lle-
gar a hacer efectiva la paz universal en
todo el mundo católico.

La actividad y el entusiasmo de la
Prensa y de las entidades de cultura para
propagar en toda la provincia de Murcia
la idea de solicitar para Menéndez Peñayo
el premio Nobel han logrado un éxito
rotundo.

Pasan de 12.000 las firmas que siguen
al mensaje que aquella provincia elevará
a Stokolmo.

AGENDA

FERROCARRILES

HORAS DE LLEGADA Y SALIDA

Ascendentes.

404: Mixto, llegada, 0'40 minutos; salida, 57 minutos.

408: Mensajerías con viajeros de las tres clases desde Lugo a Monforte; salida, 7 horas y 20 minutos.

422: Correo, llegada 12'33, salida 12'41.

440: Ganadero, con viajeros de segunda y tercera hasta León, salida 16.

Descendentes.

439, Mixto, llegada 6'38, salida 6'55.

1441: Mercancías con viajeros de tercera desde Monforte a Lugo, llegada 11'24.

421: Correo, llegada 12'25, salida 12'34.

433: Mensajerías, con viajeros de las tres clases, desde Madrid, llegada 17'29, salida 17'43.

Administración principal de Correos de Lugo

HORAS DE ENTRADA Y SALIDA DE LAS
EXPEDICIONES EN ESTA OFICINA,
CON ARREGLO AL NUEVO HORARIO
DE TRENES.

Entrada

Descendente de Madrid, á las 12'50.

Ascendente de la Coruña, á las 12'50.

Mixto de Madrid, á las 6'50.

Mixto de la Coruña, á la 1.

Chantada, Becerreá y Meira, á las 11.

Fonsagrada, á las 20'10.

Friol; Pol y Fijós, á las 11.

Salida

Descendente para la Coruña, á las 12'10.

Ascendente para Madrid, á las 12'10.

Mixto para la Coruña, á las 6'10.

Mixto para Madrid, á las 0'20.

Chantada, Becerreá y Meira, á las 14.

Fonsagrada, á las 7.

Friol, Pol y Fijós, á las 12.

HORAS DE DESPACHO

Certificados.—Desde las 8'30 á las 11'15, y desde las 21 á las 22.

Entrega de apartados.—A las 8'30 y á las 14.

Lista.—Desde las 9 á las 11'15, y desde las 14 á las 14'30.

Salida de carteros.—A las 8'40 y á las 14.

Valores declarados.—Desde las 9 á las 11'15.

Recogida de buzones.—A las 11, y á las 22, y el de la principal 15 minutos antes de la salida de los Correos.

Eléctrica Lucense

El Consejo de Administración de esta Sociedad, en cumplimiento de lo prevenido en el art. 28 de los Estatutos, ha acordado convocar á Junta general ordinaria, que se celebrará en el domicilio social á las cuatro de la tarde del día 28 del corriente, para dar cuenta del Balance y Memoria corres-

pondiente al ejercicio de 1911, y renovación parcial del Consejo, según dispone el art. 14 de los Estatutos.

Las cuentas quedan desde esta fecha á disposición de los Sres. Accionistas para su examen y comprobación en las oficinas de la Sociedad.

Lugo, 19 de Febrero de 1912.—El Presidente, José Pujol.

FIESTA DEL ÁRBOL

Agricultura Moderna, servirá á los Sres. Maestros y Alcaldes árboles propios para la citada fiesta, así como cualquier clase de plantas.

Abonos, máquinas y semillas, cuanto tenga relación con la Agricultura.

Buen Jesús, 6.—LUGO



M. R. LAPELA DENTISTA

ARMAÑÁ, 3, 2.º.—(Droguería)

Almacén de Zaera

Harina, centeno, maíz, cebada y trigo.

Más barato que nadie.

Carretera de la Estación

SECCIÓN RELIGIOSA

Santos de hor.—La Catedral de San Pedro en Antioquía.

Tip. de El Progreso, Manuel Becerra, 6

SACERDOTE FRANCÉS, Ruanueva 2.º, da lecciones de francés en su casa y á domicilio.

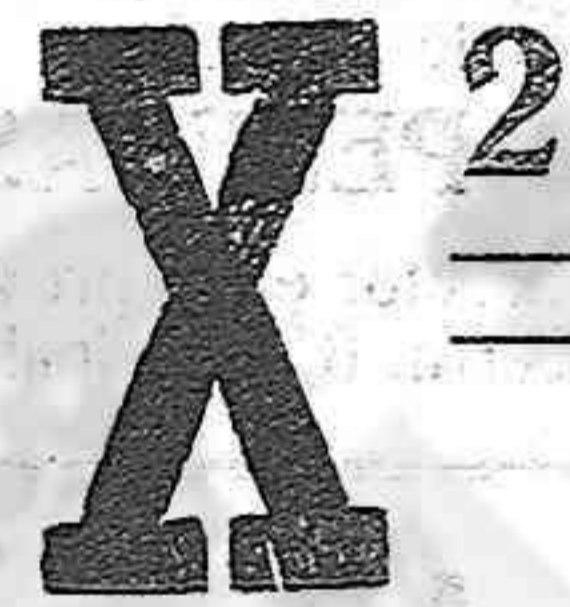

(ALBUMINATO-ARSENIO FOSFORADO)

Cura infaliblemente la sífilis y enfermedades de la piel. Una feliz combinación del arsénico le ha hecho superior á todos los arsenicales, pues cumple las mayores exigencias de la terapéutica moderna, porque es «máxima parasitropo» y «mínimum organotropo» y el más «excelente corroborante», factores todos esenciales para la curación de la sífilis y enfermedades de la piel. La indiscutible eficacia del X² está tan reconocida por cuantos señores médicos le han ensayado, que no vacilan en afirmar «está resuelto el problema de la curación de la sífilis y enfermedades de la piel.»

Representantes: Doctor Piñeirão, Farmacia Mayor, 23, Madrid. Doctor Moscardó, Farmacia Salvador, 13, Valencia.

Depositarios: Martin y Durán... Madrid. Pérez Martín y C.º

De venta en farmacias y droguerías

Para correspondencia y pedidos á PEDRO ROMERO Y HERMANOS, de ORENSE FARMACIA Y LABORATORIO, J. VIDAL, ORENSE. MACEDA.

Venta de bienes

Se venden las siguientes pensiones reales:

Ayuntamiento de Pol Parroquias de Arcos y Silva

El derecho real de cobrar del foro de Fentín, de Antonio Ferreiro y otros, el canon anual de cuarenta y tres tegos y cuatro cuartillos de trigo; ciento treinta y seis tegos de centeno; cinco carneros y dos tercios de otro; doce capones; tres marranillas; pesetas una, setenta y cinco céntimos y tres libras de cera.

Ayuntamiento de Meira Parroquia de Piquín

En Santa Eulalia de Piquín el derecho real de cobrar del foro de José Cartea y otros el canon anual de ciento veinticinco tegos de trigo; doscientos sesenta y dos de centeno; cuatro carneros; cinco gallinas; nueve capones; dos ferrados de nueces y cinco libras de cera.

Para informes pueden dirigirse los interesados á los Sres. Alcalde de Vi-

Sello instantáneo YER

Cura en 5 minutos el Dolor de Cabeza, en todas partes del Mundo, y Calma en el mismo tiempo cualquier dolor por fuerte y agudo que sea, Jaquecas, Neuralgias, Cólicos, Dolor de Muelas y Dientes, Dolores Reumáticos, etc.

Solo cuesta un real. Pidase en todas las farmacias.—DEPOSITO GENERAL EN ESPAÑA: Droguería de Emilio R. Sánchez.—La Coruña.

vero y D. Segundo Pita, encargados por el albaceazgo de D. Primo Ramón Almoina; y como administrador judicial el último, de la ausente D.ª Serafina Almoina, de llevar á cabo dicha venta.

PROFESORA EN PARTOS

La Profesora en partos, con prácticas en la Facultad de Medicina de la Universidad de Madrid, Sra. Márquez, se trasladó de la Ronda de Santiago á la calle de la Cruz núm. 1, principal. Consulta de una á tres. Precios económicos.

Aparatos para fabricar jabones

Por enfermedad de su dueño, se venden los aparatos y efectos necesarios para la instalación de una Fábrica de jabones en gran escala.

Al comprador de dichos aparatos se le enseñará la fabricación de jabones, si le fuese necesario.

Informará D. José Díaz, de Areliras, y esta Administración.

Emulsión "Dos pescados"

(Marca registrada.)

La que en menos tiempo alcanzó más popularidad y estimación de la clase médica y obtuvo más medallas de oro.—Dr. Doyen.

VINOS FINOS DE MESA CASANOVA H. NOS Y COMP. A

Cosecheros y Exportadores.—RÚA DE VALDEORRAS

ESPECIALIDAD EN VINOS embotellados

Depósito en Lugo: COOPERATIVA MILITAR Y CIVIL

Los vinos de mesa en barriles y los vinos corrientes del año, se sirven directamente de las Bodegas de Rúa de Valdeorras.

SE GARANTIZA LA ABSOLUTA PUREZA DE LOS VINOS

Academia DE Nuestra Señora de los Ojos Grandes

Director: D. JOSÉ M. LÓPEZ CASTIBLANCO, Presbítero

Primera y segunda enseñanza, preparación completa para carreras especiales, contabilidad mercantil y oposiciones á escuelas. Dotada de higiénicas y espaciosas aulas, excelente material científico y profesorado de reconocida competencia.

Sólida instrucción Esmerada educación religiosa

PÍDANSE REGLAMENTOS

1.—CASTILLO, 1.—LUGO.

LUIS VINARDELL

Fábrica de Mosáicos Hidráulicos Piedra y Marmol Artificial

ARTÍCULOS PARA LA CONSTRUCCIÓN, SANEAMIENTO Y ORNAMENTACIÓN

Despacho: Alcalá, 12, MADRID.—Teléfono, 1.153. Fábrica: Calle de Narciso Serra, 6 (Pacífico).—Teléfono, 880.

Importante industria nacional MUEBLES A PLAZOS

La Compañía Arréndataria de las maderas de Lindes ha terminado el proyecto para vender sus muebles en toda España á plazos de 2'50 pesetas semanales, estilo Singer. Necesítanse corresponsales depositarios para dirigir las sucursales que faltan nombrar en algunas capitales y muchos pueblos, con garantía metálica por valor de la tercera parte de los muebles á confiarle en depósito y que ofrezcan buenos informes. Para detalles completos dirigirse al apartado de Correos número 570, Madrid.

COMPAÑÍA MADRILEÑA DE URBANIZACIÓN

Fundadora de la CIUDAD LINEAL (1894)

Colocación cómoda y segura del capital, suscribiendo obligaciones hipotecarias y libretas de la Caja de ahorros, nominativas ó al portador

Suscripción de valores de la Compañía

Obligaciones hipotecarias 6 por 100	Libretas de la Caja de Ahorros, nominativas y al portador Reintegris. á voluntad, la Comp.ª abona el ints. anual de
A 475 ptes. de 1 á 25	" á seis meses, " " " de 4 por 100
A 470 " de 26 á 50	" á un año, " " " de 5 por 100
A 465 " de 51 á 100	" á dos años, " " " de 6 por 100
A 460 " de 101 á 200	" á tres años, " " " de 7 por 100
A 455 " de 201 á 400	" á cuatro años, " " " de 760 por 100
A 450 " de 401 adelante	" á cinco años, " " " de 8 por 100

Número de la última obligación hipotecaria suscripta: 25.734. Oficinas: LAGASCA, 6, bajo, de 9 á 12.—CIUDAD LINEAL, de 2 á 7. Apartado de Correos 411, Madrid

Comunicaciones marítimas desde la Coruña

C.^o G.^o Trasatlantique

Vapores correos franceses á gran velocidad
Servicios directos desde el puerto de la Coruña

Á Puerto Rico y Santiago de Cuba
EL 20 DE CADA MES
El 20 de Febrero el vapor QUEBEC.

Á la Habana y Veracruz
LOS DIAS 23 DE CADA MES
El 23 de Febrero el vapor LA CHAMPAGNE.

Á la Habana, Nueva Orleans y San Francisco de California
EL 25 DE CADA MES
El 25 de Febrero el vapor LOUISIANE.

Y París, con billete de ferrocarril desde Saint-Nazaire
El 26 de Febrero el vapor LA NAVARRE.

Á New York
CADA CUATRO LUNES
El 4 de Marzo el vapor HUDSON.

Para estos vapores se facilitan billetes del ferrocarril á precios económicos, para los Estados de Arizona, California, Colorado, Louisiana, México, Sonora (México), Nevada, New-México, Oklahoma, Texas, Utah y Wyoming y por la vía de New York para todos los puntos de los Estados Unidos.

Todos los vapores admiten pasajeros de primera, segunda y tercera clase, que deben presentarse en la Agencia de la Compañía dos días antes de la salida, avisando de antemano para reservar cabida. — Para informes de pasaje y carga:

NICANDRO FARINA.-LA CORUÑA

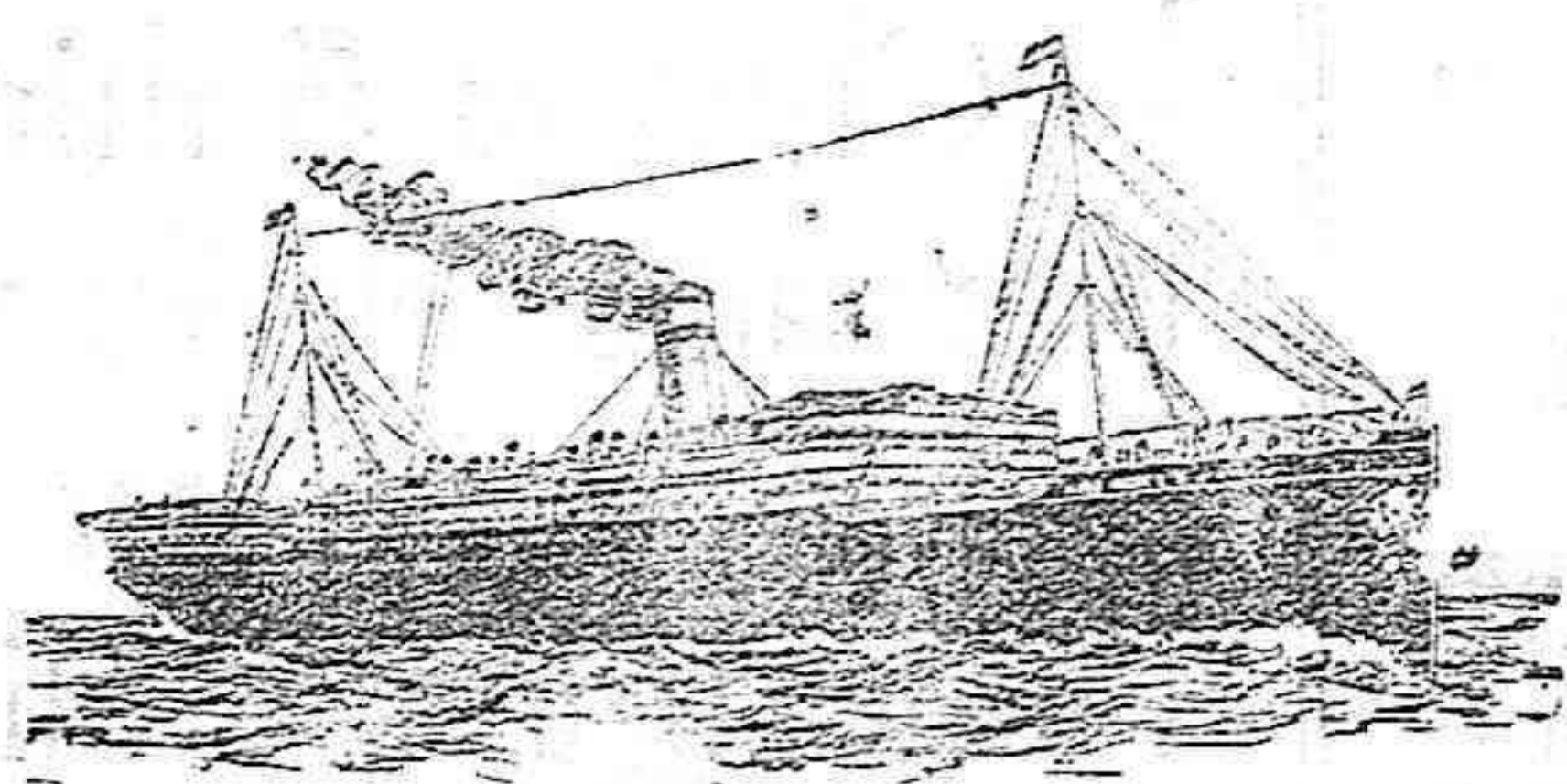

Lloyd Real Holandés

Compañía de vapores correos
AL BRASIL Y RÍO DE LA PLATA

Próximas salidas de la CORUÑA para BRASIL, MONTEVIDEO y BUENOS AIRES

Vapor-correo ZELANDIA, el 24 de Febrero

Admiten pasajeros de 1.^a, 2.^a y 3.^a clase
Precio de pasaje para Brasil. Ptas. 245
Id. para Montevideo y Buenos Aires. 250
Impuesto de transporte. Una peseta

Los pasajeros deben presentarse provistos de los documentos que exigen las disposiciones vigentes con DOS DIAS DE ANTICIPACION.—El Consignatario,
D. RAIMUNDO MOLINA, Marina, 22, la Coruña
Representante general de la Compañía en España

NELSON-LINE

Vapores rápidos al Río de la Plata

Salidas quincenales fijas para Montevideo y Buenos Aires

Autorizada por la Dirección general de Comunicaciones de España para la conducción de correspondencia.

Próximas salidas de la Coruña y Vigo, para Montevideo Buenos Aires.

Vapores	De la Coruña	De Vigo
Highland Gren (nuevo)	3 Febrero	4 Febrero
Highland Heater	13 Febrero	14 Febrero
Highland Brigade	27 Febrero	28 Febrero
Highland Pride	2 Marzo	3 Marzo

El porte de 7.000 toneladas y 10 millas de marcha, aseguran el viaje en diez y ocho días.

Estos vapores admiten también pasaje de primera y segunda clase, garantizando un buen trato. Llevan á bordo cocineros y camareros españoles.

Los pasajeros deberán presentarse la víspera de salida para retirar los billetes.

Nota.—Las salidas de estos vapores son fijas el día anunciado. Para informes y carga, pueden dirigirse en Vigo, á D. V. M. ESCALERA, y en la Coruña, á D. NICANDRO FARINA.

NORDDEUTSCHER LLOYD

Lloyd Norte Alemán de Bremen

VAPORES CORREOS

Salidas del puerto de la Coruña.

PARA MONTEVIDEO Y BUENOS AIRES:

Vapor Giessen	el 13 de Enero
Eisenach	el 10 de Febrero

Admiten pasajeros de primera, segunda y tercera clase. Para informes dirigirse á D. PABLO MEYER Y COMPAÑIA, Plaza de Mina, 1.—CORUÑA.

Compañía del Pacifico

VAPORES CORREOS INGLESSES

Salidas de LA CORUÑA cada dos lunes, y de VIGO al día siguiente para Rio Janeiro, Montevideo, Buenos Aires, Punta Arenas, Valparaiso y otros puertos del Pacifico hasta El Callao.—Próximas salidas:

	Salida de La Coruña	Salida de Vigo
Vapor Oropesa	12 de Febrero	13 de Febrero
» Orita	26 de Febrero	27 de Febrero
» Oravia	11 de Marzo	12 de Marzo
» Oronsa	25 de Marzo	26 de Marzo
» Orcoma	8 de Abril	9 de Abril
» Oriana	22 de Abril	23 de Abril

Todos de gran tonelaje y de dos hélices.—Admiten pasajeros de 1.^a, 2.^a y 3.^a clase

La conducción á bordo en lanchas de vapor de los pasajeros y de sus equipajes, es por cuenta de la Compañía.

Tienen alumbrado eléctrico en todos los departamentos, salones para Señoras, fumadores, bibliotecas, cuartos de baño, cámaras frigoríficas, banda de música y todos los adelantos.

Para el servicio de pasajeros de tercera clase se embarcan en La Coruña y Vigo camareros y cocineros españoles y las comidas son condimentadas al estilo del país.

Agentes generales de la Compañía,
SOBRINOS DE JOSÉ PASTOR
Dirección en La Coruña: Plaza de María Pita, n.º 19. Dirección en Vigo: Velazquez Moreno, n.º 1

FABRICACIÓN DE ALCOHOLES

VERMOLHT

SIRO Y LUIS PALACIOS

BODEGAS DE VINOS

Elaboración de tipos especiales para todos los países del GLOBO

Clave telegráfica: MARCHO edición española—Código A. B. C. 5.^a edición española

Valdepeñas

Representante para Lugo y su provincia,
D. Roberto Santos.-Miño, 12

LA UNION Y EL FÉNIX ESPAÑOL

Compañía de Seguros Reunidos

CAPITAL SOCIAL: 12.000.000 de pesetas efectivas
COMPLETAMENTE DESEMBOLSADO

Agencias en todas las provincias de España, Francia y Portugal

47 AÑOS DE EXISTENCIA

SEGUROS SOBRE LA VIDA.—SEGUROS CONTRA INCENDIOS

Esta gran compañía nacional ha satisfecho por siniestros de incendios la considerable suma de

PESETAS 143.497.089'68 céntimos

Subdirector en la provincia de Lugo: VICENTE CANOURA, calle de Manuel Bacerra, 6, principal.—LUGO.

COMPAÑÍAS HAMBURGUESAS

PUERTO DE LA CORUÑA

LÍNEAS DE VAPORES CORREOS RÁPIDOS

Pasajes de 1.^a, 2.^a, 3.^a preferente y 3.^a clases

Servicio de SUD AMÉRICA

Próximas salidas para RÍO JANEIRO, MONTEVIDEO Y BUENOS AIRES

30 de Diciembre	Correo SANTA RITA
14 de Enero	Rápido KOENIG WILHELM
23 de id.	Correo SANTA FE
24 de id.	Rápido CAP VILANO
4 de Febrero	Rápido CAP FINISTERRE (primer viaje)

Servicio de CUBA Y MÉXICO

Próximas salidas para LA HABANA, VERACRUZ Y TAMPICO

4 de Enero	Correo DANIA
21 de id.	Rápido CORCOVADO

Dada la reputación de estos magníficos vapores, se recomienda pedir cabida con la posible anticipación.

Dirigirse para informes á los Agentes generales en la Coruña,
EDUARDO DEL RÍO Y C.^a, Cantón pequeño, 9 y 10
LA CORUÑA

Compañía Argentina DE LONDRES

Directamente para Buenos Aires, saldrá de este puerto el magnífico vapor de 10.000 toneladas

Manchester City, el 15 de Enero

Admite pasajeros de primera y tercera clase.

Para informes: Agencia general en La Coruña.
Vinda de H. Hervada, Real, 14

Café MODERNO

Tome V. café del Moderno y se convencerá de su excelente calidad.

Plaza de la Constitución, núm. 9
--LUGO--

LA CATALANA

Sociedad Española de seguros contra incendios, á prima fija

FUNDADA EN 1865

(Acordada su inscripción en el Registro de Empresas autorizadas por Real orden del Ministerio de Fomento de fecha 8 de Julio de 1909)

GARANTÍAS

CAPITAL SOCIAL	Suscrito	5.000.000
	Desembolsado	1.500.000
RESERVAS	Estatutaria	1.000.000
	Técnicas y de garantía	1.162.966 32
PRIMAS ANUALES DEL ÚLTIMO EJERCICIO		2.418.573 12
SINIESTROS SATISFECHOS		14.015.388 33

Domicilio social:
BARCELONA.—Rambla de Cataluña 15 y Cortes 624

Autorizada la publicación por la Inspección de Seguros en 14 de Marzo de 1911.

Sub-Comisión principal en Galicia: ALFREDO DE LA FUENTE Riego de Agua 19 al 23.—LA CORUÑA

Agente en Lugo: **DON ROBERTO PEDROSA PÉREZ**
Representaciones y Agencias en toda la Región gallega

BAZAR INGLÉS

Real, 98.—CORUÑA

Es el preferido por la excelencia de sus artículos y porque no hay competencia posible á sus precios.

Completo y variado surtido en quincalla, camas de hierro y madera, batería de cocina, cristalería, cocinas de hierro, baúles finos de camarote, maletas, objetos de fantasía para regalos, perfumería selecta y, en fin, cuanto se precisa en una casa.

Magníficos estuches neceser para Caballero y Señora, de 15 á 150 pesetas uno.

CALZADO garantizado y á precios increíbles. Desde cinco pesetas zapatos para señora, todo suela y tacón alto ó bajo. Desde 10 pesetas, de piel Oscaría para Caballero. Boscá de goma á 23 pesetas. Variado surtido en zapatitos piel, para niño, forma polaca imperial. DONGLA, hasta diez pesetas. Todo cosido y clavado á elegir.

EL PROGRESO

DIARIO POLÍTICO Y DE INFORMACIÓN

SE PUBLICA TODOS LOS DÍAS

Redacción, Administración é Imprenta de "EL PROGRESO"—Calle de Manuel Becerra, número 6.—LUGO

PRECIOS DE SUSCRIPCIÓN

Lugo, un mes.	una peseta.
Fuera, un trimestre.	4 >
Idem, un año.	18 >
Ultramar y extranjero.	9 >

ADVERTENCIAS

Anuncios y reclamos convencionales.

La correspondencia al Administrador No se devuelve los originales.