Logroño.--Año XXVIII. Número 8.916

PRECIOS DE SUSCRIPCION

En Logroño, una peseta al mes.
FUERA DE LA CAPITAL, trimestre adelantado, 3 pesetas, mestre vencido o por comisionado, 3 pesetas 25 céntimos.
EXTRANJERO, 8 pesetas trimestre.
Se considerará que continúa suscripto el periódico hasta abonado, que no devolverá a la Administración sus números después de terminado la suscripción.

Número suelto, 5 céntimos

LA RIOJA

DIARIO IMPARCIAL

FUNDADORES D. FACUNDO Y D. FRANCISCO MARTINEZ ZAPORTA

Domingo, 31 de diciembre de 1916

REDACCION Y ADMINISTRACION
Calle de la Imprenta, 9, bajos
Apartado de Correos, número 26.

No se devuelven los originales, aunque no se inserten
Anuncios a precios convencionales.
Remitidos a una peseta línea.

Número atrasado, 10 céntimos

BANCO RIOJANO — CAPITAL 1.000.000 de pesetas

Cuentas corrientes a la vista ..... 3 por 100 anual
Imposiciones a seis meses ..... 3 por 100 anual
Idem a doce » ..... 3 y 1/2
Idem a mayor plazo ..... 4 por 100
CAJA DE AHORROS, TRES POR 100 ANUAL

NO COMPRAR MUEBLES NI CAMAS SIN VISITAR
NUEVA CAMERA RIOJANA PORTALES, NUM. 10

DISPONIBLE
Azufre en terrón y polvos FLORISTELLA
ELABORACION ESPECIAL Y GARANTIDA 98/99 POR CIENTO.
BAGET JORNET.--REUS (TARRAGONA)

AZUCARERA ALAVESA
AVISO A LOS OBREROS
La campaña se reanudará el día 8 de enero próximo

Se ha terminado el problema
SUBSISTENCIAS
comprando de los jabones puros de aceite oliva de la Gran Fábrica de Jabón, LA RIOJANA, (Arnedo). Tienen existencias todos los principales comercios de ultramarinos.
Desconfiad de las imitaciones.

MOBILIARIOS COMPLETOS
ANTONIO ANTA
Frente al Ayuntamiento
Se ha terminado el problema

PARA CURAR

Toda clase de DOLORES, NEURALGIAS, GRIPPE, REUMA, INFLUENZA, son eficacísimos los
COMPRIMIDOS RHODINE
(Sté. Usines du RHONE—PARIS)
Tubo de 20 comprimidos Ptas. 1,50
EN VENTA EN FARMACIAS Y DROGUERIAS
Depósito General Limousin Hnos.-Tolosa

CLINICA PEREDA
bajo la dirección del
Dr. Enciso Brihas, Oculista
Exalumno de las Clínicas de Burdeos y Pau.—Once de Junio, 8, entresuelo

Clínica García Antoñanzas
CALAHORRA—Boticas, 2
Especialista en las enfermedades de OIDOS, NARIZ Y GANGANTA
Medicina general — Operaciones

DOCTOR YANGÜELA
Medicina y Cirugía general. — Partos.
Curación rápida de la blenorrea. Tratamientos de los procesos tuberculosos. RAYOS X.—ELECTRICIDAD MEDICA
Consulta de once a una y de tres a cinco
MURO DE LA MATA, NUM. 10, 1.º

V. Infante
Especialista en garganta, nariz y oídos. Consulta de 1 a 2 y de 3 a 4. Bretón Herroos, n.º 11

VINO PINEDO
DA VIDA

Enfermedades de los ojos
F. A. CHAVARRIA, MEDICO OCULISTA DE LAS CLINICAS DE PARIS
Consulta diaria de 10 a 12.
Cuatro Esquinas — CALAHORRA

Primera feria anual holandesa
EXPOSICION GENERAL DE MUESTRAS
EN UTRECHT (HOLANDA)
Bajo la protección de S. M. la reina, desde el 26 de febrero hasta el 10 de marzo de 1917. Para informes dirigirse a los consulados holandeses en España.

El cine en Beti-Jai
SECCIONES DE CINE PARA HOY, DOMINGO, 31
VERMOUTH, A LAS 7 — NOCHE, A LAS 9'45
Lo que va de ayer a hoy — Pertendientes calamitosos
7.º y 8.º episodio de la interesante película (cuatro partes)
LUCILE LA HIJA DEL CIRCO
Precios, incluidos los impuestos, los de costumbre.
La taquilla estará abierta desde las 11'30 a 1.

AYUNTAMIENTO

Fué presidida por el alcalde señor Iñiguez la sesión ordinaria verificada ayer por la mañana y a la que asistieron los concejales señores Bergasa, Amalric, Lajusticia, Tejado, del Valle, Herreros de Tejada Calvo, Leonardo, Cillero, Marín, Segura, Turrientes, Garrigosa y Las Heras.

Se lee y aprueba el acta de la sesión anterior, así como la lista de mayores contribuyentes para comisarios.

Faltando en ella el nombre de uno de los notarios y encontrándose en igualdad de condiciones los tres de la capital, se procedió a un sorteo entre ellos, siendo designado por la suerte para figurar en la lista, don Antonio Pérez.

Favorablemente informados por la Comisión de Hacienda se aprueban varios libramientos de cuentas por distintos sevicios municipales que importan 2.960'64 pesetas.

Se concede los beneficios de la Gota de Leche previo el pago de 15 pesetas diarias, para uno de los seis hijos gemelos que dió a luz su mujer, al jornalero Eloy Arnedo Pérez.

El Patronato del Asilo de Santa Rita solicita el establecimiento en el mismo de aguas potables.

Pasa la instancia a la Comisión de Aguas, la que visitará dicho establecimiento benéfico antes de emitir informe.

Don Francisco Crasco pide permiso para agranda[illegible] puerta de la casa núm. 16 de la calle del Peso con objeto de que puedan penetrar los carros, quedando autorizado el peticionario para hacer la obra siempre que no vaya en perjuicio [illegible]

quejas que se hacen por no estar resueltos todavía.

Considera que con mano firme y buen deseo, estos problemas pueden pronto resolverse, como ha ocurrido con otros.

No cree en la existencia de obstáculos tradicionales en el asunto aguas, como de público se dice, y estima que, de existir, se resolverían a favor del Ayuntamiento si éste sigue un camino recto y noble.

Excita a la Presidencia a que la Comisión correspondiente active su celo presentando las soluciones que les haya sugerido el estudio de tan importante asunto.

El señor Marín se muestra conforme con las manifestaciones del señor Turrientes.

Un año de gestión

Manifiesta el alcalde que al tomar posesión de la Presidencia del Ayuntamiento, se recordará dijo que no traía programa; que se proponía encauzar la administración municipal procurando resolver problemas de tanta importancia como el de la Caja de Ahorros y otros.

Hace historia de la gestión del actual Ayuntamiento durante el presente año, primero de su constitución.

Dice que se salda el ejercicio de 1916 sin déficit; que no se debe nada por servicios prestados al Municipio durante ese año y que si alguna cuenta no estuviese abonada, puede satisfacerse mañana mismo, pues hay remanente metálico para estas atenciones.

Hace notar que durante el ejercicio de 1916 se han abonado trece meses del cupo de Hacienda y otras tantas nóminas.

Resume las economías introducidas en [illegible]

tión del gas, y que se están redactando las bases del contrato.

Que se hallan en tramitación no pocos expedientes para determinar los propios del Ayuntamiento, algunos de los cuales se desconocían, y que se está ultimando la compra de los terrenos para trasladar «Los Quemados».

Añade que se gestiona la construcción de un grupo escolar, cuyo proyecto saldrá uno de estos días para Madrid.

No se abandonan

Llegado a este punto dice el señor Iñiguez que los problemas del alumbrado y abastecimiento de aguas no han sido abandonados, a pesar de la multiplicidad de asuntos que ha habido que resolver en el Ayuntamiento, donde no existe acta de arqueo, en primero de enero.

La cuestión de la luz, estima la Presidencia que será pronto totalmente terminada, a cuyo efecto, se recogen los datos ncesarios para la redacción del oportuno pliego para la subasta, y en cuanto a las aguas, ha sido asunto que no ha abandonado ni un momento, como lo prueba el hecho de que hace tres sesiones solicitó fuera reforzada la Comisión que en su estudio se ocupa.

Proyecto del alcalde

Desde luego, dice, que para la resolución del problema hay que atenerse a los proyectos presentados por el ingeniero señor Sanz Soler.

La Alcaldía tiene una idea que pasa a exponer y que no sabe si será buena o mala por su impericia en el asunto, el cual, sin embargo, ha sido estudiado por ella con la mejor voluntad.

El actual abastecimiento de aguas data del año 89 y la concesión fue de 10 litros por segundo.

Entonces había una población de 14.000 almas, que ha aumentado hoy hasta 25 o 26.000; la concesión sigue siendo la misma, y según aforos recientes, no llega a la cantidad concedida, el agua que se obtiene.

Hace notar los inconvenientes del sistema de administración de las aguas a caño libre, que en Logroño es a caño abierto, y señala la diferencia entre ambos procedimientos.

Si el Ayuntamiento consigue que vengan los 16 litros de agua, acaso por la misma instalación y por igual tubería, se tendrían en los depósitos en el caso de ser 10 los litros, 1.482 metros cúbicos y siendo 20, 1.728

En el primer caso, y calculándose la población en 25.000 habitantes, cada uno dispondría por día de 59 litros; en el segundo serían 69, con lo que hasta las exigencias del baño podrían quedar satisfechas.

Pero como una cuata parte del vecindario no dipone de las aguas del Irgua por utilizar la de motores, en unos casos, y otros por llegar mal a los segundos pisos y nada de ellos para arriba, resultará que con el cálculo anterior, correspondan a más de 200 litros por habitante.

Al gasto de 50 litros por habitante y día podía fijársele el precio de 0'20 metro, o acaso más barato, y Logroño sería la segunda ciudad del mundo donde el agua estaría más barata, pues únicamente Roma, tiene el metro a 0'15 pesetas.

Berlín lo vende a 0'25; París, a 0'35; Cádiz, a 1'40, y Ciudad Real, a 0'99; y refiriéndonos a poblaciones más cercanas a la nuestra, y cuya abundancia de aguas es conocida, como San Sebastián y Vitoria, existe el precio de 25 céntimos.

Si se vendiesen 1.000 metros al precio señalado se obtendría un ingreso de 73.000 pesetas en vez de las 38.000 que en la actualidad se recaudan y quedaría un remanente de aguas para dedicarla a riegos, fuentes públicas y otros servicios municipales.

Siguiendo los cálculos bajo la base de los 0'20 pesetas metros dice el señor Iñiguez, que una familia compuesta de cinco personas, disponiendo cada una de 60 litros de agua, harían en total un gasto de 300 por los que pagaría al mes 1'80 pesetas.

Incluyendo 0'50 pesetas por el alquiler del contador, de cuya implantación se muestra partidario, serían en total 2'30; hoy se pagan 2'50 y no hay agua.

Entre los proyectos de que dispone el Ayuntamiento existen una porción de soluciones mixtas que conviene estudiar detenidamente.

Podría darse el caso—manifiesta el alcalde—, que no fueran bastante a satisfacer las necesidades de la ciudad ni 16 ni 20 litros.

Entonces, sin desperdiciar el actual proyecto que por razones que no son de oportunidad ha costado mucho dinero, podría complementarse con el agua que se elevara del Ebro, y aplicando el contador y suprimiendo algunas acometidas que tiene hechas el Ayuntamiento, sobraría agua.

Todo esto parece sencillo pero cuesta mucho dinero y necesita estudio.

Hay una solución con la que creen los técnicos que se obtendrían más de 16 litros: por medio

núm. de los grifos en 1.400 y el precio de cada contador entre 50 y 70 pesetas.

Si no se aplicara el sistema de contadores y se dejaran los 1.400 grifos de hoy, si éstos son de media pulgada, se necesitarán 333 litros por segundo y si fueran de 3/8, 207.

Respecto a la solución de inyectar agua en la tubería tiene la Alcaldía proposiciones concretas.

Existe una entidad que se compromete: a montar en la toma de aguas todos los elementos necesarios pagando todos los gastos si no trae 20 litros por segundo; y a instalar en este caso los contadores percibiendo 0'50 pesetas mensuales por los conceptos de alquiler, verificación y repaso.

Además del desembolso hecho nada tendría que abonar el Ayuntamiento.

Este cobra hoy por la explotación del servicio de las aguas unas 30.000 pesetas, pues aun cuando son 38.000 las que se recaudan, los gastos pueden calcularse en 8.000.

Esas 30.000 pesetas seguiría percibiéndolas el Ayuntamiento, si no se ingresaba menos, en cuyo caso la percepción sería menor; pero si hubiera exceso, y pagados de él los gastos generales, el 75 por 100 del remanente sería para el Ayuntamiento y el 25 para el contratista.

No recuerda la presidencia en el momento las bases que completan esta proposición, que resuelve el problema sin que le cueste al Ayuntamiento un solo céntimo.

De todas formas, sea cualquiera la solución que se adopte, lo primero que tiene que hacer el Ayuntamiento es recabar la ampliación de la actual concesión.

Termina el alcalde proponiendo, y así se acuerda, que la Comisión de Aguas se reuna sin que deje el asunto de la mano.

El señor Turrientes declara que ha oído con complacencia las manifestaciones de la Presidencia respecto al problema de las aguas y solicita una aclaración respecto al asunto del gas, pues le ha parecido oir que se redactaban las bases para la firma del contrato.

Dicen los señores Iñiguez y Herreros de Tejada que la palabra contrato debe ser sustituída por la de convenio, y el concejal reformista se muestra satisfecho.

Solicita el señor Las Heras se gestione el envío del delegado especial para investigar las cuentas del Ayuntamiento, y el alcalde manifiesta que no sabe lo que pasa en Madrid, donde parecía que iban a enviarlo en seguida y que tiene carta de don Amós Salvador, fecha 27 del presente, en la que le dice que ha vuelto a recomendar el asunto con gran interés.

Sobre las doce y media se levantó sesión, en la que no hubo público.

Las subsistencias

Ciento veinte fueron las docenas de huevos que ayer adquirió y vendió el Ayuntamiento.

Como en días anteriores duró muy poco la mercancía, que se vendió por medias docenas.

Determinadas entidades estuvieron ayer en el despacho del alcalde, solicitando permiso para traer carne de fuera, abonando al Municipio toda clase de derechos, como si las reses estuvieran sacrificadas en el Matadero.

Como se trata con esta importación de conseguir el abaratamiento de la carne, la proposición ha sido aceptada para su estudio y si desde luego no ha sido concedido lo solicitado, obedece a que lo prohiben las Ordenanzas Municipales.

—Por la Alcaldía se están realizando los trabajos necesarios para proveer a la capital de abundante carbón al precio de tasa y será lo más probable que el Ayuntamiento ponga un puesto análogo al de los huevos, dentro de la semana próxima.

Esta beneficiosa acción se extenderá también, si se considera necesario, a otros artículos de primera necesidad.

Merecen tales medidas un fervoroso aplauso.

—Se nos ruega la inserción del siguiente suelto:

«Nos vamos a referir en las presentes circunstancias a los cabritos y corderos lechales. Antes se vendían éstos por las calles: hoy día hay que ir a comprarlos al mercado del Matadero, donde efectúan la compra los carniceros y acaparadores, con grave perjuicio para los vecinos que no pueden efectuar la compra por unidades, por impedírselo la competencia engendrada al comprarlo en mayores cantidades, pues se da el caso de que habiendo vecinos que han bajado durante tres días consecutivos no han podido hacer adquisición alguna, caso verdaderamente lamentable, teniendo en cuenta lo necesario de dicho comestible para la clase media.—**Un vecino.**

POR TELEGRAFO

LA NOTA DE ESPAÑA A WILSON

El texto de la Nota

En el ministerio de Estado se ha facilitado esta mañana a los periodistas la nota contestación de España a la que Wilson dirigió a los beligerantes y neutrales acerca de la paz.

Se dice en el documento español que ante los plausibles y sinceros deseos del presidente Wilson estima el Gobierno español debe el suyo secundar su propósito en favor de la paz.

Sin embargo no puede ocultarse la duda que hay que abrigar respecto a la eficacia de una acción por parte de las naciones neutrales, mucho más conociendo la actitud de los imperios centrales, demostrada en sus proposiciones de ofrecer las condiciones de paz directamente a las potencias beligerantes.

Adhiérese el Gobierno español al humanitario anhelo del Mr. Wilson y lo estima digno de especial reconocimiento, no inhibiéndose a tomar parte en cuantos acuerdos puedan contribuir a poner término a la guerra, pero suspende el adoptar ninguna decisión sobre la paz, porque ahora no podría tener eficacia, vistas las declaraciones de la Prensa y Gobiernos aliados acerca de la nota de Wilson.

Mientras tanto, cuanto contribuya a la defensa de neutrales y beligerantes será secundada con entusiasmo por el Gobierno español, según viene haciéndolo desde el principio de la guerra.

Termina diciendo que España está dispuesta a entrar en negociaciones que tengan por fin unir las naciones beligerantes y considera que todas unidas puestas al servicio de la paz puedan llegar a concertar una tregua que ponga fin a la sanguienta lucha de las naciones en guerra.

Dice el presidente

Al recibir Romanones a los periodistas se ocupó preferentemente de este documento y dijo que constituía el acto más importante realizado por España desde que empezó la guerra.

El concepto que tenemos de la neutralidad, añadió, nos impone este deber.

Dijo también que los primeros ejemplares de la Nota habían sido remitidos a los señores Maura y Dato.

Se comenta favorablemente

Se han hecho comentarios muy favorables a la respuesta del Gobierno español; conviniéndose en que después de lo ocurrido con Suiza no podía España tomar otra actitud.

Además, a pesar de los nobilísimos impulsos de España, esta nación no podía ponerse al lado de los Estados Unidos que escribieron el triste y sangriento episodio de nuestro desastre colonial.

Los aliadófilos muestran especial satisfacción por el espíritu de la respuesta de España.

Los mismos germanófilos aplauden la neutralidad de los términos en que está redactada, y comprenden que, dadas las circunstancias no podía España tomar otra actitud.

PROTECCION A LA INFANCIA

Presidida por el señor gobernador civil, celebró ayer sesión la Junta de Protección a la Infancia, en la que se dió cuenta de los asuntos siguientes:

De haber socorrido y pagado el viaje hasta Bilbao, por indicación del gobernador de Zaragoza, a los menores Pantaleón y Aurelia Rubio.

De un oficio del alcalde de Fuenmayor participando el reingreso de Ana María Palacios en el Asilo Provincial.

De una comunicación del vicepresidente de la Comisión provincial trascribiendo el acuerdo de admisión en la Casa de Beneficencia de los menores Emilia Osés y Serafín Pascual, mediante el pago de los 60 céntimos diarios abonados por la Junta.

De un oficio del director del Instituto y otro del de la Normal de Maestros, participando el nombramiento de don José Turrientes y don Jesús Gómez, respectivamente, como vocales de la Junta en representación de dichos Centros docentes.

De una comunicación del presidente de la Diputación provincial, quien, cumpliendo lo dispuesto en la real orden del 17 de octubre último, presenta la relación mensual de diez niños ingresados en la Casa de Expósitos y las personas encargadas de su cuidado.

De un oficio del Juzgado de Instrucción, dando cuenta de haber sido abandonados los menores María, Epifanio y Pilar Reinares Rosáenz, de 12, 9 y 7 años, respectivamente, y que como dicho acto no envuelve responsabilidad [illegible] no hallarse pe[illegible]

do el ingreso de los niños en el Asilo Provincial, no como presidente de la Junta de Protección a la Infancia, que aunque llamada provincial, tiene sólo carácter local por los ingresos que tiene, sino como jefe administrativo de la provincia, lo cual mereció la aprobación de la Junta.

Se nombró vice-secretario de la Junta a don José Mena.

Se acordó sigan el mes próximo los mismos censores de películas.

Y se aprobó el movimiento de Caja.

POR TELEGRAFO

Los emperadores de Austria-Hungría en Budapest

Telegramas de Budapest participan que el emperador y la emperatriz, en compañía del príncipe heredero, llegaron a dicha capital, siendo recibidos en la estación por los miembros del Gobierno húngaro y por la Diputación de la capital de Budapest. Cuando Sus Majestades descendieron del coche fueron aclamados por todos los presentes.

El rey saludó primero a Tisza, revistando después la compañía que le rindió honores.

El alcalde pronunció un discurso de bienvenida, al cual contestó el rey que había llegado con la reina al centro de su amada y fiel nación húngara para aceptar con la Santa Corona el poder soberano, y que en este momento le causaba gran alegría y orgullo la fidelidad y el amor que el pueblo húngaro sentía por su rey.

Cuando salieron de la estación la muchedumbre prorrumpió en aclamaciones frenéticas, que continuaron todo el trayecto.

Por la noche se celebró una sesión en el Reichsrath vistiendo el emperador uniforme de general húngaro, acompañado de los dignatarios de la Corte y de los miembros del Gabinete húngaro.

Su Majestad ocupó la presidencia en medio de grandes aplausos, después de lo cual el cardenal duque Primas pronunció un discurso.

Jura en el Parlamento

En la ceremonia de la jura se repitieron los discursos, siendo aclamado el nuevo rey.

En la calle, el pueblo, repitió las manifestaciones de entusiasmo.

POR TELEGRAFO

DE MARRUECOS

Madrid, 30.—10. n.

Ocupación de nuevas posiciones

Se ha recibido un telegrama del comandante en jefe de Melilla, ampliando detalles de la ocupación de nuevas posiciones.

Dice así el despacho:

El día 28, fueron ocupadas las posiciones fijadas de antemano.

Luego hubo que desalojar al enemigo de las casas de Murahaif, que es donde murió el teniente señor Morales, de la Policía indígena.

Estas posiciones protegen las obras del ferrocarril que bate la entrada del puerto de Chevica.

Prestaron su concurso invitando a sus parientes y guardando las alturas el kaid de Dacania y otros jefes, sin levantarse las numerosas kabilas que hay en la zona.

Considero de gran resultado y de provecho político para el presente y para lo futuro el desarrollo de la acción; siendo notable el gran comportamiento de varios jefes moros que supieron alejar su gente del fuego.

Las tropas españolas dieron pruebas de un gran espíritu y de instrucción.

El kaid Nauch ha ratificado que apoya la ocupación de las posiciones de la vía férrea de Tarlesit.

LOS NIÑOS ABANDONADOS

A las tres de la tarde fueron llevados ayer al Asilo provincial los niños María, Epifanio y Pilar Reinares Rosáenz, abandonados por su madre Lorenza el día 23 el acual.

El señor gobernador, según participó a la Junta de Protección a la Infancia en la sesión celebrada ayer, había recibido un oficio del Juzgado de Instrucción dándole conocimiento del hecho y poniendo los niños bajo el amparo de la Junta de Protección a la Infancia, por no constituir delito el abandono de niños mayores de siete años.

Este oficio fué remitido al señor Madurga, quien visitó a los niños en casa de la abuela de los mismos, a la que entregó 25 bonos de la Cocina Económica, para que los mantuviera cuatro días.

Pero apenas había pasado uno, cuando la Arsenia Gutiérrez, abuela de los niños abandonados, los volvió a entregar a la Policía y ésta los ingresó en el Asilo Noc[illegible]

LOS EXPLORADORES EN ALFARO

(De nuestro corresponsal)

Prueba irrefutable de hospitalidad innata y signo venturoso de la simpatías de Alfaro hacia la floreciente y rejuvenecedora institución de exploradores de España ha sido la favorabilísima y nunca bien ponderada acogida que aquí han tenido los numerosos jóvenes riojanos de los grupos de Logroño, Haro y Santo Domingo, que bajo la jefatura del entusiasta e incansable don Francisco Iñiguez Carreras y de más jefes de tropa e instructores han animado nuestra ciudad en estos días.

El recuerdo de su visita perdurará gratamente entre nosotros y posible será que arraigue la institución en esos lares, hermanando así más íntimamente con todos los miembros de la región riojana.

Compuesta del instructor Isidoro Trevijano y los exploradores Valiente, Martínez, Sánchez, Jorcano y Eiriz, salió la patrulla de avanzada de Logroño el 26, a las nueve de la mañana, con el material, dos carros, cocinas y tiendas de campaña, dos cargas a lomo con botiquines y cubos de agua. A las cuatro y media de la tarde llegaron a Elvillar, donde pernoctaron, y en la mañana del día siguiente emprendieron de nuevo la marcha, hasta llegar al Rincón de Soto, cuya entrada, verdaderamente triunfal, fué recibida por el Ayuntamiento en pleno, y se hizo a las seis de la tarde.

En casi todo el trayecto que recorrió la patrulla de avanzada hasta llegar a Rincón de Rincón de Soto donde había de aguardar a la tropa el cielo encapotado encharcó la carretera y humedeció las prendas exteriores de los arriesgados jóvenes que la formaban.

Manifestación de un día revoltoso y frío presagió el amanecer del jueves, 28, indicado para llegar aquí toda la fuerza de exploradores, y unida; pero cuando el inmenso gentío que gozoso aguarda la llegada de tan simpáticos jóvenes pudo divisar a lo lejos que respondían a la hora marcada, el astro rey se había manifestado refulgente y limpiado había la atmósfera de estorbos que le quitaran brillantez, y adueñándose de todo calmó súbitamente el viento Norte que horas antes hacía la tarde desapacible y poco grata.

Por causa del mal estado de la carretera, que conservaba en muchos sitios el barro producido por la lluvia de la noche anterior, hubo de formarse la tropa para su entrada en la ciudad en el paseo del centro de la Florida, rompiendo la marcha al son de los tambores y cornetas, y recorriendo las calles de San Antón y Argelillo, para terminar en la plaza Mayor, frente a la Casa Consistorial.

El gentío que ocupaba los salientes de los edificios, presenciando el desfile de esta tropa juvenil, el continuado estrépito de voladores que atronaban el espacio, la multitud que entusiasmada seguía el paso marcial de los exploradores, la banda municipal que amenizó con bailables en la plaza pública la llegada de los excursionistas, todo convidaba a un placer íntimo y la fantasía volaba por las regiones puras de lo ideal.

Con la expedición vinieron: jefe de expedición, don Francisco Iñiguez Carreras.

Al frente del grupo de Logroño, jefe de tropa, don Carmelo Pancorbo; instructores: Julio Pérez, Isidoro Trevijano, Luis Vidal, Julio Pancorbo, Jesús Larios, Fernando Fernández, Juan Galarreta y José Fernández.

Alfrente del grupo de Haro: jefe de tropa, don Hipólito Cárcamo; instructor, Francisco Lacuesta.

Al frente del grupo de Santo Domingo: vocal del Comité, don Domingo Zárate; instructor, Matías Zuazo.

Utilizando la cocina y enseres que llevan, prepararon ayer una paella y dos platos más, condimentados a la alta escuela culinaria, la que, previa invitación del jefe de la expedición, fueron saboreados en fraternal banquete por las autoridades locales y los que forman la Corporación municipal, en unión de los jefes de tropa e instructores, y servidos con afabilidad encantadora por jovencitos exploradores. Para ello se hizo uso del amplio salón del Círculo de la Unión, donde en dilatada mesa se reunieron, respondiendo a la invitación unos cincuenta comensales. Y a los postres, como por sorpresa, las afinadas voces del piano del Círculo acompañando a tres violines hacen saltar de sus asientos a los expedicionarios con el himno El Explorador, que se corea muy gestuosamente y con fe.

Placer produce la narración de esta íntima fiesta a causa de la visita de esta tropa juvenil.

Para presenciar en el teatro la función extraordinaria, organizada por la tropa se llenaron todas las localidades.

Se pas[illegible]

prensible hizo ver la eficacia de esta institución de exploradores que tiende a la perfección moral y física del niño, guiando sus inclinaciones a hermanarse con el bien, instruyéndole prácticamente en todo lo que haya de serle útil y necesario en la vida y ayudarle a un desarrollo vigoroso con los ejercicios al aire libre, en vez de consentir se refugie en lugares donde impera el vicio y la perversión, que anularía su desarrollo obstruiría su capacidad mental y le sería irrisoria la virtud y el bien obrar. Con esta institución se crean ciudadanos para mañana, que harán florecer los laureles marchitos de nuestra grandeza. Aconseja sea secundada aquí la obra comprometiéndose personalmente a ayudar en su organización.

También don Enrique Tosantos habló con entusiasmo, poniendo de realce la eficacia del Cuerpo de Exploradores, robusteciendo las afirmaciones del señor Iñiguez Carreras.

La numerosa concurrencia coronó con un aplauso cerrado las explicaciones del conferenciante y el breve discurso de don Enrique Tosantos.

La Junta del Círculo de la Unión acordó celebrar un baile en obsequió a los Exploradores, verificándose anoche con una concurrencia extraordinaria. Pocas serían las niñas ya «espigada» que dejaron de asistir y el escogido ramillete de beldades alfareñas que son admiración de los de casa y de quienes nos visitan realzó con su presencia el iluminado salón del Círculo.

Plácemes merece la junta por su acuerdo.

—Hoy salen para Logroño tan simpáticos expedicionarios, llevándose tras sí los afectos de Alfaro entero que recordarán por siempre esta fecha.—**A. Martínez.**

Santo Domingo

Ayuntamiento. — Robo audaz. — Bienvenida.— Mercado.— Más viajeros.

30 de diciembre.—Se ha celebrado la sesión supletoria de la última ordinaria.

Ella termina con la misma falta de asistencia de concejales, que se viene observando hace muchos tiempos, pues, a la de ayer concurrieron solo el alcalde en funciones don Javier del Río y el concejal don Ulpiano Maiso.

Se aprobó el acta de la sesión precedente.

Se lee y aprueba una cuenta, importante 70 pesetas, del comerciante de ferretería don Emilio Rioja.

Se dió cuenta de la lista de mayeros contribuyentes para el nombramiento de compromisarios en las elecciones de senadores, y quedó a examen de los concejales asistentes, para que el primero de enero se apruebe dicha lista.

Se censuró la nube de perros vagabundos que merodean la ciudad, que son un peligro para la salud pública y una molestia para las personas, y se acordó el envenamiento de cuantos pululan libremente por la población.

«Ambos, a dos concejales», asistentes acuerdan que el siete de enero, a las doce, se celebre en la Casa Consistorial, el remate del traslado de la plaza de hierro, del lugar donde se encuentra, al que se encontraba hace un año, bajo las condiciones de aquella fecha.

Terminó la sesión.

—Del edificio de las Escuelas se han llevado un guardacaños de hierro, colocado fuertemente en una bajada de aguas.

Este hecho pone de manifiesto el abandono en que se encuentra la ciudad y la audacia y tranquilidad de los ladrones, que precisaron de bastante tiempo para destornillar y arrancar el guardacaños.

—De la República Argentina volvió ayer a este su pueblo natal el joven y virtuoso sacerdote don Eduardo Ferrer y Arce, perteneciente a distinguida familia de la localidad.

A esperarle salieron su señora madre y hermanos, quienes gozan, con tal motivo, de alegría infatigable.

A las salutaciones y palabras de bienvenida que recibe don Eduardo Ferrer, nos adherimos, complaciéndonos su feliz llegada.

—Hay animación de forasteros en el mercado; pero no han sido grandes las cantidades de cereales que entraron en la plaza. Su cotización de hoy ha sido: Trigo, a 35 pesetas los 100 kilos; cebada, a 30; avena, a 27; ricas, a 26'50; patatas, a 9'75, igual a 4'50 pesetas el quintal de 46 kilos.

Los cerdos gordos, a 23 pesetas los 11'50 kilos, en canal.

—De Logroño pasaron para su casa de Grañón el veterinario don Sabino Mateo, con sus hijos don Daniel Mateo, músico mayor de Cantabria, y don Julio, aventajado alumno de la Facultad de Medicina

De Ortigosa y Logroño llegó también el ilustrado maestro de una de las Escuelas de Cervera de Río Alhama, don Alberto Casas.

Pasando las Navidades con su familia está aquí **nuestro paisano don** Germán Prior, abogado del Estado en Pamplona.

—Ayer se celebró en las Monjas Bernardas el funeral de Cabo de Año por el alma del que fué estimado convecino don José Ruiz Rovo.

CAJAS DE ALQUILER

En la casa de Banca de los señores **Riva y Compañía** han sido puestas a disposición de los señores Partes de alquiler [illegible]

Teatro Moderno

Ya nos figurábamos que «Los Misterios de Nueva York» endrían un gran éxito, si bien no sospechábamos que alcanzara la magnitud del que ayer pudo verse.

Todas las localidades de las alturas estaban agotadas para las dos de la tarde, quedando también muy pocas butacas, y a la hora de las funciones los llenos eran completos

Sólo faltaba saber si «Los Misterios de Nueva York» corresponderían a la expectación que habían despertado.

Y a juzgar por las opiniones del público que oímos de labios de algunos espectadores, la impresión no pudo ser mejor.

El asunto es interesantísimo, y está misteriosa y sugestivamente llevado en foma de sostener siempre en progresión creciente la curiosidad.

Y al terminar cada episodio y aparecer la misteriosa «mano que aprieta», símbolo de la proterva y criminal sociedad, sólo se nos ocurre preguntarnos: ¿Qué pasará? Y estamos deseando que llegue el episodio siguiente que ha de revelarnos el secreto satisfaciendo nuestra intranquilizadora duda.

En fin, el público salía con esta curiosidad, y esperando al día 2 para seguir la emocionante trama. Esta es la mejor prueba de su extremado éxito, lo que después de los anuncios y de lo mucho que se ha hablado de ella, es su mayor elogio. Queda, pues, justificado aquello de «Usted verá Los Misterios de Nueva York», llevará a su familia y los recomendará a sus amigos». Sí, señor. La verá todo Logroño.

Para que los muchos que ayer se quedaron sin billete puedan ver «Los Misterios de Nueva York», **después del programa del día** se repetirán como regalo los episodios primero y segundo.

Los episodio tercero y cuarto serán el día 2.

El programa de hoy lo constituye la gran película titulada «El ferrocarril de la muerte», de emocionante y dramático argumento, que se aplaudirá de seguro.

Mañana, para entrar en el nuevo año con buen pié, «La Falena», la admirable cinta de Lida Borelli.

RIOJA BAJA

Las calles abandonadas.— Enfermos que mejoran.

ALDEANUEVA DE EBRO, 30.— Jamás hemos visto las calles de este pueblo como se encuentran ahora de sucias e intransitables: hemos oído opiniones de ancianos y todos coinciden en que nunca ha estado esta villa tan abandonada de aseo ni tan desatendida de limpieza.

Las vías todas son un barrizal inmundo que hacen difícil y peligroso el tránsito.

¿Espera el Ayuntamiento a que el vecindario se preste espontáneamente a arreglarlas?

Nosotros nos limitamos a exponer la protesta.

—La señora esposa de don José María Gutiérrez Bretón, doña Flora Fernández, se encuentra más aliviada de la afección grippal que la ha retenido en cama.

También el digno juez municipal don José María Berenguer se halla muy mejorado de la indisposición que sufría.

—Con objeto de pasar las vacaciones al lado de sus familias respectivas, ha llegado de Cenicero el profesor de primera enseñanza don José Lasheras y su esbelta hermana Fermina; de Zaragoza, la simpática señorita Ernestina Alonso.

Avisos y Noticias

Bajo la presidencia de don Roberto Enciso, y asistencia de los diputados señores Díaz, Menchaca, Montenegro, Gutiérrez Bárcena, Etchevarría, Balda, Gil, Fernández Cadarso, Heredia, Santaolalla, Octavio de Toledo y Gutiérrez Butrón, celebró ayer sesión extraordinaria la Diputación provincial, acordando aceptar la proposición presentada por don Telesforo García del Rosal, vecino de San Asensio, adjudicándole, por tanto, el arriendo del contingente provincial para los años 1917 y 1918.

* * *

La Comisión provincial, celebró sesión ayer por la mañana, de cuyos acuerdos daremos cuenta en uno de nuestros próximos números.

RUIZ Cirujano-Dentista

PRETIL DE LOS HERREROS 17, 1.º

Visita el Rioja Alavesa

ESPARRAGOS TREVIJANO

Cuantos los han probado los prefieren a los frescos.

De doce a una y media dará hoy la banda de Bailén en el paseo del Príncipe de Vergara el siguiente concierto:

«P. D. (Le Grognard). Parés.

«Recuerdo a Gaztambide», pot-pourri. Chapí.

«El Bateo, fantasía. Chueca.

«Las furias de Atenas», obertura Masseneti.

«Todo París». valses. Waldteufel.

Partos—DOCTOR LOYOLA—Matriz Operaciones. Bretón, 6, principal

PATATAS MUY SUPERIORES

de la Sierra, de la Flor alta se venden para siembra.

También se vende patata pequeña [illegible]

Desde el día 2 de enero próximo se harán efectivos por la Diputación los intereses del cupón del segundo semestre de 1916 perteneciente a las obligaciones provinciales de la Caja Vitícola.

Los tenedores habrán de presentarse en la Contaduría de fondos provinciales a recibir y llenar las oportunas facturas para el cobro, bien por sí o mediante persona autorizada en forma.

GURREA DENTISTA 11 de Junio, 7, 1.º

CONSULTORIO DE ENFERMEDADES DE LOS OJOS

fundado y dirigido por

DON RAMON CASTROVIEJO

Consulta del Hospital Provincial y de la Beneficencia Municipal

calle 11 de Junio, 11, Salmerón, 8.

Consulta de 11 a 1 y de 3 a 5

Entrada al Consultorio por la calle de Salmerón

La Compañía de los ferrocarriles del Norte de España ha recaudado desde primero de enero al 20 de diciembre del año actual 166.345.104'15 pesetas, con un aumento de pesetas 17.614.375'87 sobre igual tiempo de 1915.

La línea de Tudela a Bilbao figura con 13.223.0'25'59 y 2.115.815'47 pesetas respectivamente.

El mejor regenerador del cabello, **Capilar Higea.** Frasco, 4 pesetas.

Compañía de Maderas. — Bilbao. Oficinas y fábrica, muelle Churruca Despacho local calle de Buenos Aires

PERUCHA.— Aceites de hígado de bacalao, muy puros.

Hoy oirá misa, el regimiento de Cantabria en la iglesia de Santiago, a las nueve, para los restantes Cuerpos se celebrará en los respectivos cuarteles.

MADERA DE CHOPO

Se compra en la

FABRICA DE TREVIJANO

Curación de la TOS, CATARROS, BRONQUITIS, ASMA, GRIPE, TOS FERINA con el jarabe Baltanás lactofos-cal.

Han sido destinados, a situación de excedente en la quinta región, el inspector médico de primera clase don **Nicanor Cilla Arranz y al** hospital militar de Logroño, como director, el inspector médico de segunda clase, don José Barreiro de la Iglesia, del hospital de Coruña.

Al regimiento de Bailén, el primer teniente don Adolfo Alvarez Iglesias, procedente del de Córdoba.

DOCTOR MUGICA

Especialista del Instituto Rubio

Cirugía, matriz y rayos X

Consulta de 11 a 1 y de 3 a 5. Delicias.

ZAMARRAS

Las más baratas y mejor confeccionadas, en el comercio de Antonio Gonzalo «El Siglo XX». Portales, 56.

En las oposiciones recientemente celebradas en Madrid para cubrir 25 plazas, don 2.000 pesetas de sueldo, vacantes en Hacienda, han obtenido un señalado triunfo entre 720 solicitantes y con los números 7 y 16 respectivamente, don Vicente Lis y don Aureliano Clavijo, alumnos preparados para estos ejercicios por don Joaquín Cereceda, administrador especial de Rentas arrendadas en esta provincia.

Reciba nuestro estimado amigo sincera enhorabuena, por ver coronadas por el éxito sus campañas escolares.

Nuestro amigo y paisano el notable abogado y exdiputado a Cortes, don Eduardo Barriobero y Herrán, ha sido nombrado acusador privado en la causa que se sigue en Madrid, por envenenamiento de Dionisio Campos.

JARABE ERASO DE BREA, CODEINA Y TOLU, medicamento infalible para la tos por rebelde que sea

Cada nuevo dentífrico que nace, a un nuevo laurel que añade a su corona el **Licor del Polo.**

Polvos Dentífricos Higea, limpian la dentadura, sin rayarla.

Por el Tribunal Suprmo ha sido confirmada la sentencia del Contencioso de esta provincia, mandando reponer a don Mateo Pérez Vázquez, en el cargo de secretario del Ayuntamiento de Ocón.

L. RUIZ MOSSO

CIRUGIAS, SECRETAS, PIEL

Consulta de 11 a 1 y 3 a 5. 11 Junio 3

JAMONES FRESCOS.—Se compran en almacén de coloniales de Luis Santos, sucesor de Eugenio Fernández.

Por el Gobierno fueron aprobados ayer los presupuestos de la capital y los de los Ayuntamientos de San Asensio, Rodezno, Leza, Castroviejo, Entrena, Albelda, Fuenmayor, Sotés, Villarroya, Ezcaray, Manjarrés, Abalos y Tobía.

LOCAL, con dos huecos, entarimado, con estantería y luz eléctrica, se arrienda económico y en sitio céntrico. Razón, LA RIOJA.

Según lo dispuesto por la ley, el próximo 5, primer día de sesión en el nuevo año, se procederá al sorteo de las obligaciones de la Deuda municipal, y el día 8 se abrirá el pago.

Todos los que tengan presentadas cuentas aprobadas por el Ayuntamiento, del actual ejercicio, pueden pasar a recoger los libramientos en la Contaduría municipal.

San Asensio a Cenicero Y VICEVERSA

COCHES A TODOS LOS TRENES AUTOMOVIL DE ALQUILER

En las estaciones de San Asensio y Cenicero y también de [illegible]

Riega mi niña con lágrimas
el tronco de su rosal,
con lágrimas se secaba
y le dió vida el ZOTAL.

PLATANOS MADUROS

CASA PIAZUELO

El Gobierno francés requisionará de la presente cosecha la cantidad de seis millones de hectolitros de vino para las necesidades de su Ejército.

Es indudable que tan importante consumo de vino por las fuerzas militares influirá este año en el mercado como influyó durante la campaña anterior, comunicándole mayor firmeza y contribuyendo a mantener el alza ne las cotizaciones. Por ello es asunto es asunto que interesa a nuestros viticultores y exportadores de vino.

COMPRO METALES, maquinaria de taller, electromotores, etc. Vendo útiles para fundiciones. Dirigirse al Hotel Comercio. F. Contreras.

El Agua de Colonia HIGEA es insustituible para fricciones.

REUMATISMO Y PARALISIS

Baños de luz, corrientes eléctricas, duchas de vapor y aire caliente. Análisis microscópico de esputos, orina, sangre, etc.

GABINETE DE VACUNACION

VICTOR M. LORZA Y FARIAS

Exalumno del Hospital Charité, de Berlín

Plaza del Mercado, 17, principal

Donativos para hacer regalos a los niños el día de Reyes: Gran Casino, 25 pesetas; Eulalio Eraso, 2'50; don Sotero Irasarri, 2'50; don Nicolás Calvo, 2'50; don Emilio Sáenz López, 5; don José María Castillón, 2 pesetas; don José María Castillón, 10 carpetas de escritorio; don Ramón Sáenz, 24 cartones de pinturas, 12 tambores, 12 sonagueros, 6 bastidores y 6 rompecabezas.

GRAINS DE VALE

es el mejor laxante, de acción suave y eficaz. Obra maravillosamente Dosis uno o dos granos al cenar. Venta en Farmacias

De seis a diez de la noche se verificará mañana en el Círculo Logroñés la anunciada matinée que amenizará la banda del regimiento de Bailén.

El baile del día de Reyes tendrá lugar por la noche, empezando a las 7; a las nueve se hará el descanso y terminado se reanudará la fiesta a la que asistirá la banda del regimiento de Cantabria.

La mejor solución alcalina se obtiene con la **SAL VICHY-ETAT**, producto natural, superior a todos los preparados artificiales. Facilita la digestión y evita las infecciones. Cura de verdad el artritismo, reuma, diabetes, gota, etc. **Diez céntimos** el paquete **SAL VICHY-ETAT** para un litro de agua. Una peseta la caja de 12 paquetes.

Dientes blancos, con **Elixir Higea**

El banquete con que se festejó la constitución de la Sociedad de Camareros «La Actividad» constituyó una agradable fiesta de simpática confraternidad.

Sirvió la cena con esa pericia que tanta fama le ha dado «El Carabanchel», en cuyo piso superior se halla instalada la nueva Sociedad.

GUISANTES PARA SIEMBRA

ha recibido

LA CASA PIAZUELO

Número extraordinario de La Esfera

Pedidlo en LA RIOJA. Se venden números atrasados y se admiten suscripciones.

Se encuentra enfermo de gravedad el conocido y simpático camarero Juan Huerta.

JAMONES AÑEJOS

Se compran en casa Ramón Miguel. San Blas, 18, ultramarinos, Logroño.

En Bilbao ha fallecido nuestro conocido paisano don Cecilio Modrego, dueño que fué del Café Suizo.

La salud de aquél hace años que estaba muy quebrantada.

Sentimos la muerte del señor Modrego, a cuya familia enviamos el pésame.

Corte de honor de Señoras a María Santísima del Pilar

El martes, 2 de enero, a las ocho y media de la mañana, tendrá lugar la Comunión general de reglamento. La misa se aplicará en sufragio del alma de la excelentísima señora condesa viuda de Sobradiel (q. e. p. d.), fundadora de la Asociación.

Se ruega a todas las señoras asociadas la puntual asistencia.

Ha sido jubilada, por tener la edad reglamentaria, la maestra de la escuela de niñas de Santurde (Logroño), doña María Magdalena de Parcés.

—Doña Paulina Borobia, maestra de la escuela de Hornillos (Logroño), ha renunciado a dicha escuela por no poder desempeñarla, por estar enferma.

DOCTOR GIL DIEZ

MEDICO-DENTISTA

Mercado, 138, frente Ayuntamiento

En la causa seguida en el Juzgado de Instrucción de Haro, por supuesto delito de estafa, y en la que fué procesado el conocido ambulante de Arnedo y vecino de Logroño, Pedro Antonio Cagidos Herrero, se ha dictado sentencia por la Excelentísima Audiencia, absolviendo a este último con toda clase de pronunciamientos favorables.

ZAMARRAS

Las más baratas y mejor confeccionadas las venden

SUCESORES DE VIGUERA

TEATRO MODERNO **HOY** EL FERROCARRIL DE LA MUERTE Cuatro partes

En todas las secciones y fuera de programa se darán los dos primeros episodios de **LOS MISTERIOS DE NUEVA YORK**, para que puedan verlos los muchos que ayer se quedaron sin billete.

Secciones y precios, los de costumbre en días festivos

En Logroño Recreation Culb se celebrará esta tarde, a las tres en punto, el primer partido de foot-bail entre los equipos «El Universitario» y «Recreation», en el que se disputan once medallas y una copa.

La constitución del Universitario es la misma, pero Recreation ha sufrido una fuerte modificación, y es esta: Aragón, Miner, Trapero, Alesón, Santolaya, Tamayo, Lecea, Iturrizaga, Rojo San Juan, Cotelo.-Reserva Anguiano.

Mañana se repetirá el mismo partido.

Se advierte a los jugadores que a las tres en punto comenzará el partido, sea cual fuere el número de ellos.

Arbitrará el partido don Vicente Sáiz.

Don Antonio Leibar, don Eustaquio Campo, don Victoriano Hernández, don Bartolomé López y don Domingo Sáenz, vecinos de Anguiano se servirán pasar por la administración de LA RIOJA.

Falleció ayer la bondadosa señora doña Dolores Ferrer y Rico, esposa de nuestro amigo don Matías González, gerente de los Teléfonos Urbanos de esta capital.

A su hijo don Vicnte, hijos políticos y demás parientes les testimoniamos nuestro pesar por la desgracia que han de sentir también mucho las numerosas amistades con que cuenta la familia doliente.

EUSEBIO GONZALEZ

CIRUJANO-DENTISTA

Sagasta, 23, LOGROÑO.

LABRADORES

Asegurar vuestros ganados de muerte y de inutilización, en la poderosa y muy acreditada Compañía «El Fénix Agrícola». Dirigirse al delegado especial de la provincia, don Francisco Peñas, calle del Colegio, 14, Logroño. mjd

Por falta de número no celebró ayer la sesión que habíamos anunciado el Consejo Provincial de Fomento.

PATRONOS

La Compañía de Seguros de incendios «La Estrella», asegura también los accidentes de trabajo. Para informes al subdirector de la provincia, don Francisco Peñas, calle del Colegio, 14, Logroño. lmis

Ayer se les pagó la nómina a los bomberos municipales quedando abonado cuanto se adeudaba al personal subalterno del benemérito Cuerpo.

—Hemos oído que el alcalde y los concejales celebrarán un almuerzo el día 5 de enero, festejando el resultado económico de su gestión en el Ayuntamiento.

Dr. Sáenz de Sta. María

Especialista. Aparato digestivo y respiratorio

Operaciones

Carnicerías, 5, pral. Teléfonos 94-93

Reinó la mayor alegría entre los comensales y a finalizar la cena pronunciaron sendos discursos el presidente del Centro Obrero, señor Herrero y el de la Sociedad señor Anguiano.

Ambos dieron notas muy simpáticas: se preocuparán desde sus puestos respectivos de que la unificación de lo camareros sea un hecho, y que tanto los intereses de los patronos como los de los asociados estén perfectamente garantidos, llegando hasta la expulsión de los que, ocupando un puesto no supieran cumplir con su deber.

Hicieron historia del por qué de constituírse la nueva Sociedad, que está llamada a prosperar mucho y más si se continúa con el entusiasmo demostrado y prosigue el noble camino emprendido.

Agradecemos las atenciones que tuvieron para con nosotros y les deseamos mucho tino y mayor acierto en las campañas que emprendan en beneficio de la clase.

CLINICA BARRIO

dirigida por D. Augusto García Barrio y D. Amador García M. Barrio.

Medicina general.—Partos y mujeres Operaciones.

Cuesta de la Catedral, 6. Telef. 57.

CALAHORRA

En extensa circular publicada en el «Boletín Oficial» del día 26 del corriente mes determina el señor gobernador de la provincia, sugetándose extrictamente a lo que determina la ley de pesas y medidas y el reglamento vigente, las condiciones en que se ha de verificar la contrarstación en el año de 1917, determinando las obligaciones de las autoridades y comerciantes respecto al servicio.

Se fija en la misma circular los días y horas de oficina para hacer la comprobación voluntaria en Logroño.

Se nos ruega hagamos público que los días señalsdos para la referida contrastación serán 2, 3, 4, 5, 8, 9, 10, 11, 12 y 13 del próximo mes de enero, de nuere de la mañana a doce, y de dos a cinco de la tarde, como fechas improrrogables, habiendo tiempo sobrado para poder hacer detenidamente la aferición en la capital, de no venir todos los industriales en los últimos días.

Por la fábrica de la señora viuda de Arza y Compañía fué ayer a facturarse un vagón completo de harina en pequeña velocidad y se le dijo que tenía que pagar todo el recorrido por Alsasua, como viene ocurriendo con las mercancías de gran velocidad.

No se facturó, y el hecho fué puesto en conocimiento de la Cámara de Comercio, la que, indudablemente, realizará inmediatas gestiones para poner remedio al mal, toda vez que exigencias de esa naturaleza hacen imposible la competencia de nuestras fábricas de harinas en las plazas del Norte, que es donde tienen su mayor mercado.

Una persona que desea guardar incógnito entregó ayer al alcalde para la Caridad Logroñesa, 25 pesetas.

Panderetas, Castañuelas

TAMBORES, CORNETAS

BAZAR AMALRIC

Con el lausto motivo de haber dado a luz en Calahorra un hermoso niño su bella esposa, marchó ayer a dicha ciudad nuestro querido compañero don Aurelio Redal.

Nuestra felicitación cariñosa

El acreditado especialista en enfermedades de Oídos, Nariz y Garganta

Doctor - Cantero

recibirá consultas en Haro, Hotel Suizo, el día 1.º de enero, y en Logroño, Hotel Comercio, el día 2.

Después de larga enfermedad dejó ayer de existir don Jacinto Ichaso, exencargado de las Bodegas Franco-Españolas, donde era muy apreciado por sus condiciones de laboriosidad y rectitud.

Acompañamos en su justo dolor a la viuda y estimados hijos del finado.

Rodríguez Bustos

DENTISTA -Imprenta, 9, Logroño

Mañana publicaremos un artículo crítico de la notable película «La Falena», debido a la pluma de Antonio de Hoyos y Vinent.

Piedras legítimas para mechero con cuarenta por ciento de rebaja se venden desde hoy en la Ferretería LA INGLESA Mercado, 83 LOGROÑO

Con toda felicidad ha dado a luz un niño la esposa de nuestro amigo el oficial de las Notarías don Gustavo Garro.

Reciban los padres del nuevo logroñés nuestra enhorabuena.

Piedras para encendedores cilíndricas, la mejor calidad «Auer» legítimas, 3 por 5 m/m., a 450 ptas. kilo, y 105 el millar. Pago anticipado Dirigir los encargos antes de agotarse al Palacio de Señoras, San Sebastián. (En kilo entran aproximadamente 4.700 piedras).

La guerra Europea

BELGICA Y LOS ALIADOS

EL HAVRE.— El diario suizo «El Ginebrino» dice que Bélgica no es propiamente un beligerante, sino una nación neutral que se defiende contra los que han atacado su neutralidad.

No está ligada por el pacto de Londres.

No es improbable—añade— que los alemanes la evacuen antes de la paz, poniendo así al rey Alberto en el mayor compromiso: el de tener que seguir sosteniendo la neutralidad, o sea declararse contra sus actuales aliados.

El Gobierno belga se ha apresurado a declarar oficiosamente que la defensa de la neutralidad fué el motivo que hizo a Bélgica tomar las armas; pero que hoy su suerte está unida indisolublemente a la causa de los aliados.

COMUNICADO FRANCES

PARIS.—(Oficial.) Entre el Aisne y el Oise la artillería francesa ha ejecutado tiros de destrucción contra las organizaciones alemanas de la región de Quennevieres.

Las patrullas francesas han penetrado en las trincheras, en extremo destrozadas y evacuadas por los alemanes.

En la orilla izquierda del Mosa los alemanes han bombardeado violentamente durante la tarde las posiciones francesas desde el Mosa hasta Avocourt.

En diferentes puntos de este frente, los franceses han detenido tentativas de ataque con granadas de mano.

En los demás puntos, cañoneo intermitente.

COMUNICADO ALEMAN

BERLIN. (Oficial.)— En las orillas de Somme y en el Aisne, ha aumentado el fuego de artillería.

Hemos rechazado los intentos de avance de las patrullas franco-inglesas.

En la orilla izquierda del Mosa, los franceses han atacado durante todo el día, siendo sus ataques precedidos de un furioso bombardeo, los cazadores en las montañas fronterizas.

En Siebenburgen hemos penetrado en las posiciones atrincheradas enemigas, a pesar de la resistencia opuesta.

Hemos cogido 10 oficiales rusos 650 soldados y siete ametralladoras.

Continuamos avanzando.

Frente oriental.—Continúa la persecución del enemigo entre el Danubio y las cordilleras.

Frente macedónico.— Ha habido pequeños combates entre destacamentos exploradores.

COMUNICADO ITALIANO

ROMA. (Oficial.)— En todo el frente continúa con actividad el bombardeo por nuestras baterías contra las posiciones enemigas.

La artillería enemiga ha bombardeado repetidas veces Goritzia y sus arrabales, sin causar daños.

En el Carso hicimos fracasar un golpe de mano que el enemigo intentó contra nuestras posiciones avanzadas.

COMUNICADO INGLES

LONDRES. (Oficial.)— Hemos efectuado con éxito un raid contra las líneas enemigas al Este de Lesure, causando daños.

Hemos rechazado un intento de raids contra nuestras trincheras del Este de Armentieres.

Después de haber transcurrido la noche tranquila, se ha reanudado la actividad de artillería por ambas partes, siendo especialmente intensísima al Sur del Ancre y en las cercanas de Berles.

Hemos realizado con éxito numerosos reconocimients aéreos. Perdimos tres aparatos.

COMUNICADO AUSTRIACO

VIENA.—(Oficial). Frente rumano. Al Oeste y Este de Rinmieu-Sarat hemos rechazado ataques enemigos y le hemos desalojado de las alturas situadas al Noroeste de la ciudad, infligiéndole otra nueva derrota.

Continúa la terrible lucha en el frente de Ubesci.

Los austro-alemanes han conquistado una serie de fuertes posiciones en los valles superiores de los ríos Zabata y Putna, cerca de Harja.

Al Nordeste de Leosmezo, hemos penetrado en las líneas enemigas.

En las luchas que ayer se verificaron en la Valaquia, cogimos 8.000 prisioneros, 6 cañones y 20 ametralladoras.

Frente italiano. En la planicie de Carso las baterías enemigas se muestran activísimas estos días.

Derribamos un avión enemigo en el valle de Wippach.

COPENHAGUE.—Los periódicos de Berlín, reflejan en sus columnas la impresión de que las esperanzas de una paz rápida se han alejado.

LOS ALIADOS CONTESTAN

PARIS.—Se ha publicado la contestación de los aliados a la Nota alemana.

En ella se exponen las causas de la guerra y las responsabilidades que pesan sobre los causantes de ella.

Estima como inaceptables las proposiciones de paz.

LOS TORPEDEAMIENTOS

FERROL.—Han llegado los tripulantes del vapor inglés, de la goleta francesa, de un vapor noruego y de otros barcos, que han sido hundidos por lo submarinos alemanes en aguas próximas a este puerto.

LOS SUBMARINOS

GIJON.—El periódico «El Noroeste», que se publica en esta capital, en su número de hoy, dice «que los barcos pesqueros de este puerto ven cruzar constantemente a los submarinos alemanes, suponiendo que se aprovisionan en estas aguas.»

TEMPORALES EN FRANCIA

A causa de temporales están interrumpidas las comunicaciones telegráficas en Francia, y no hemos recibido la información de la guerra que de allí nos transmiten.

Caja de Ahorros

DE

HERRERO RIVA Y COMP.

BANQUEROS

Imposiciones con libreta desde 5 pesetas. Interés 3 por 100 anual.

Más telegramas

HABLA ROMANONES

En la Presidencia, se celebró hoy a las cinco de la tarde Consejo.

Al salir preguntó el conde de Romanones a los periodistas qué impresión había producido la contestación a la nota de Wilson.

Al constarle que había sido satisfactoria añadió que, en las circunstancias actuales, España no podía adoptar otra postura, sin exponerse a que se reprodujera el caso de Suiza.

El Consejo terminó a las seis y media, dando el conde una referencia de lo tratado.

Se despacharon expedientes de Hacienda entre los que figura la distribución de fondos sobrantes de fin de año.

Cambiaron impresiones sobre todos los asuntos de palpitante actualidad, sin recaer acuerdo.

También se ocupó el conde de los comentarios de «La Nación», suponiendo que el Gobierno estaba en negociaciones para adquirir los buques alemanes fondeados en España con motivo de la guerra, y ha negado en absoluto que se estén realizando dichas gestiones.

El conde de Romanones ha insis-

(c) Ministerio de Cultura 2005

Guerra Europea

UESTA DE LOS ALIADOS

DRES.— Se afirma que la sta de los aliados a la nota a ha sido ya aprobada por los Gobiernos interesados.

one en ella de manifiesto a antes y neutrales que no hay imentar esperanza alguna de vencer jamás a los aliados que renuncien por amor a la batir el poder militar de Ale- pues mientras esto no ocu- da siempre una paz alemana. nota, que es muy completa y a ser enviada inmediatamen- plican con claridad por qué o ué luchan los aliados, descri- régimen de fuerza estableci- Alemania y hace notar que nte opresión no puede termi- ientras no se puedan obtener fas completamente diferentes ellas otras escritas que pare- suficientes en tiempos pasa-

TESTACION DE ESPAÑA

DRID.— «El Imparcial» dice l presidente del Consejo pasó la mayor parte del día con el ministro de Estado, con ob- de ultimar la redacción de la esta que ha de darse a la no- los Estados Unidos.

contestación quedará hoy en s del representante de dicha cia, y hasta mañana no se ha- blica.

último Consejo de ministros dicó casi exclusivamente a es- nto y se convino en dar un de confianza al presidente del ejo y al ministro de Estado que redactaran la respuesta.

asegura que ésta es de adhe- al contenido de la nota yan-

jefe del Gobierno desmintió se haya propuesto, como dicen nos telegramas del extranjero unión de una conferencia en rid.

UNION DE DIPLOMATICOS EN VIENA

OMA.— Se ha recibido un des- de Zurich anunciando que, n una información de Viena, en egación suiza de aquella capital eunirán en breve todos los re- entantes de las potencias neu- s.

n los Círculos políticos y diplo- icos de Roma se concede gran rtancia a esta reunión, cuyo to se desconoce y cuyo resulta- s difícil prever.

S SOCIALISTAS Y LA GUERRA

l Congreso socialista que se ve- a en París ha aprobado por 1595 s contra 211 y 1126 abstencio- una moción de apoyo y partici- ión con todas sus fuerzas en la ensa nacional y rechazando la hasta que Alemania pruebe pú- amente su reconocimiento del echo; así como que se active o lo posible la guerra.

ambién el Congreso se ha pro- ciado por 1.603 votos contra 48 contra la reanudación de las iciones internacionales.

la sesión de ayer acudió el so- alista español Vicente Barrio, se- tario de la Unión General de abajadores, siendo ovacionado al udar a los congresistas en nom- de los socialistas españoles, que rueban unánimemente la conduc- de sus camaradas de los países ados, añadiendo:

«Sabemos que la responsabilidad la guerra incumbe a los imperios ntrales. Así, deseamos sincera- ente la victoria a los aliados, que mbaten por el derecho y la civi- ación.»

M. Varenne agradeció su saludo el Congreso, a propuesta de M. Du- eulle, acordó telegrafiar a Pablo lesias, jefe del partido español, avemente enfermo, su simpatía y s votos por su pronta y completa mación.

LOS ESCANDINAVOS

PARIS.— Los países escandina- es preparan una nota solidaria pa- demostrar a la opinión que los obiernos respectivos desean aso- arse a cualquier tentativa de paz.

«MUERTOS DE HAMBRE»

BARCELONA.— En esta capital ha recibido una carta de Berlín la que se dice en palabras cata- nas que están muertos de ham- re.

BARCO GRIEGO DETENIDO

LONDRES.— Un velero griego e transportaba tropas realistas del Peloponeso en Grecia septentrio- al, ha sido detenido a la altura de Patras por un barco de guerra fran- s.

RECIA CONTRA LA ENTENTE

SALONICA.—Las tropas griegas e fueron internadas en Alemania

...ñor Constan- de- ser. har tra

INCENDIO EN UN PARQUE

AMSTERDAM.—Dicen de Dresden que ha habido un gran incendio en un parque de artillería de Porquann, habiéndose propagado a los depósitos de material cercanos.

¿AUSTRIA QUIERE LA PAZ?

LONDRES.—Se insiste en que por la agravación de la situación económica de Austria-Hungría se ve impulsada a negociar la paz separadamente y que procura ejercer presión sobre Alemania para poner fin a las hostilidades.

Créese que ha de hallar obstáculos principalmente en la separación de los ejércitos austro-alemanes que se encuentran mezclados en todos los frentes, y además la divergencia de objetivos militares y políticos de ambas naciones.

COMUNICADO ITALIANO

ROMA.—(Oficial). En las acciones de artillería y en los pequeños reconocimientos que ha habido en el frente del Trentino hemos obtenido ventajosos resultados.

En la zona de Goritzia ha habido violento cañoneo, cayendo algunas bombas en la ciudad y en los arrabales sin causar daños.

En el Carso ha habido actividad de artillería.

Cañoneamos a las columnas enemigas en el camino de Drestoirza.

Hemos rechazado un ataque enemigo, dirigido contra nuestras posiciones del monte de Faiti.

Cinco aviones enemigos han bombardeado nuestra ala de Tezza, sin causar víctimas, ni daños. Los hemos rechazado en otras partes.

COMUNICADO FRANCES

PARIS.—(Oficial). En la orilla izquierda del Mosa, la artillería alemana, enérgicamente contrabatida por la francesa, ha bombardeado violentamente durante el día las posiciones francesas, en el frente de Mort Homme y cota 304.

En Lorena los franceses han efectuado con éxito un golpe de mano contra una trinchera enemiga al Norte de Bandoviller y cogido dos ametralladoras.

Cañoneo intermitente en el resto del frente.

COMUNICADO ALEMAN

BERLIN.—(Oficial). En la orilla del Mosa hemos efectuado avances dentro de las posiciones francesas, en la altura 304 y al Sur de Mort-Homme.

Aviación.—El día 26 fueron destruidos cinco aparatos enemigos y el 27 uno.

Los aviadores navales ingleses bombardearon los altos hornos de Pillingen.

Los aeroplanos franceses bombardearon las estaciones de Montmedy, Pierrepont, Lenguyon; las fábricas de Thionville y los altos hornos de Dagondage.

Dos dirigibles franceses bombardearon las fábricas metalúrgicas de Neunkirechea.

Después de una extensa preparación de artillería auxiliada con el empleo eficaz de los lanzaminas, nuestras tropas se abrieron camino llegando a la segunda y tercera líneas enemigas.

Apresamos cuatro oficiales, 222 soldados y siete ametralladoras.

Hemos rechazado todos los contraataques de los franceses.

Frente Oriental. El ala Sur del Ejército del general Gerot. Nuestras tropas avanzan por las montañas en dirección Sur.

Los austro-alemanes, en el frente de Siebenbürgen, asaltaron varias posiciones enemigas aprisionando a 1.400 ruso-rumanos, 180 ametralladoras y cuatro cañones.

Frente balkánico. Hemos quebrantado la fuerte resistencia del enemigo en las montañas, llegando a Brulmetresti.

Continúa nuestro avance en el sector de Rimnick-Sarat, habiéndonos apoderado de varias aldeas que han sido defendidas tenazmente por el enemigo.

En la Dobrudja hemos ocupado Rachel.

WILSON Y ALEMANIA

WASHINGTON.— En breve se publicará una contranota de Wilson en contestación a la de Alemania.

Se declarará en ella que es importantísimo para los intereses americanos destruir la supremacía con que Alemania trata al mundo.

OTROS COMUNICADOS

Los partes oficiales de Londres y París dicen que rechazaron en todas partes al enemigo, que les atacó. El francés afirma que sólo algunas fracciones lograron penetrar en las trincheras al Sur de Mort-Homme.

Los ingleses derribaron tres aviones enemigos y averiaron otros tres.

Jarabe de Higos "SIKÉ"

Curación racional del ESTREÑIMIENTO

Laxante suave sin FENOLFTALEINA ni principio alguno irritante

De venta en todas las farmacias

Mas telegramas

MAURA EN PALACIO

Después de despachar esta mañana el rey, el señor Maura celebró con él una conferencia.

Sobre lo que trataron, se guarda impenetrable reserva.

A la salida, manifestó a los periodistas que le interrogaron, que su visita era de pura cortesía.

Le preguntaron también sobre la fecha en que se reunirán las Cortes, contestando que prescutía, que fuese el 24 de enero cuando comenzarán las Cámaras sus funciones.

«—Yo soy un cero a la izquierda —añadió, yo soy un «isidro» para estos anuncios: lo creo a pies juntillos.»

LOS TRANSPORTES

Bajo la presidencia del señor Zorita, se reunió ayer el Comité de transportes terrestres, acordando abrir al tráfico la estación del Arrabal, de Zaragoza, con limitación para los carbones.

Acordaron, además, supirmir durante seis días las expediciones con destino a las estaciones de Mieres, Rentería e Irún.

COMISION CON EL REY

Estuvo en Palacio la Comisión de Melilla, presidida por el general Monteverde, la cual salió entusiasmada del rey, que conoce muy profundamene cuanto se relaciona con Melilla.

Les habló de la instalación del puente internacional sobre el Muluya, que es de gran necesidad para el tráfico mercantil.

Estima que no deben elevarse los fletes, procediendo a unificar en aquellas regiones el ancho de las vías férreas.

Les indicó que debía leevantarse en Rostrogordo un depósito de agua para el riego y para otros usos.

«Por Dios —les dijo— no lleven ustedes a Melilla, la política y el caciquismo: yo me erijo en diputado honorario por Melilla.»

COMBATES EN MELILLA

Continúa en Melilla la ocupación de las posiciones de Franhuasa, Busada y Chedica; habiendo resultado muerto en la acción le teniente don Eduardo Morales y heridos seis policías indígenas.

PERSONAS APLASTADAS

Según un telegrama del gobernador de Lugo, en el pueblo de Piedrahita, de la parroquia de Paros, el jueves, un desprendimiento de tierras sepultó dos casas, con sus habitantes y ganados.

De entre los escombros fueron extraídos cinco muertos y dos heridos graves.

LA HUELGA DE TOLOSA

Ha regresado a San Sebastián el gobernador de Guipúzcoa, después de haber intervenido en vano en la huelga general de Tolosa, que se panteó ya hace días.

Los frabricantes se muestran intransigentes al aumento colectivo de jornales uqe solicitan los orbreos.

Propone el gobernador que la solución de la huelga sea sometida a un arbitraje.

DE MEJICO

De Nueva York comunican que Villa se ha apoderado de San Luis de Potosí.

LAS SUBSISTENCIAS

Ayer se reunió la Junta de subsistencias, para tratar de la tasa del precio de los huevos.

Se resolvió, que la Junta proceda a la tasa con carácter general.

El gobernador, explicó este acuerdo, porque careciéndose de facilidades para traerlos de Galicia, al limitar la tasa a Madrid hubiera significado el carecer de huevos, pues hubieran emigrado a sitios donde no hubiera tasa.

ENTIERRO DE DOMINGUEZ ALFONSO

El entierro del senador señor Domínguez Alfonso, se ha visto concurridísimo, presidiendo el duelo el señor Prieto Escartín, cuñado de un sobrino del finado.

En la comitiva figuraban numerosos políticos, escritores, artistas y la colonia canaria.

FIRMA DE GUERRA

S. M. el rey ha firmado los siguientes decretos de Guerra:

Promulgación de la ley fijando las fuerzas del Ejército permanente de 1917.

Nombrando ayudante honorario del rey, al comandante de artillería, don Luis Ruiz Valdivia.

Destinando para el mando de la quinta división, don Juan Pereyra.

Nombrando gobernador militar de Cartagena, al general de división don Carlos Blanoiz.

Concediendo la Gran Cruz de San Hermenegildo, al general de división don José Plaguer y al brigadier don Miguel Vi...

Promoviendo a brigadier, por servicios en campaña, al coronel de artillería, don Carlos Losada.

EL BANCO DE ESPAÑA

Mañana se reunirá el Consejo del Banco, para acordar el dividendo que se repartirá a los accionistas.

En el presente mes ha aumentado

sión de los maestros nacionales.

Varios maestros han pronunciado discursos protestando de los conceptos despectivos que de ello hace el periódico «La Mañana».

Se acordó, a forma en que en hará los estudios del Magisterio. Estos comenzarán en la escuela primaria y terminarán en la facultad pedagógica.

La desaparición de los derechos limitados del escalafón del Magisterio.

La desaparición de la limitación de tiempo para el traslado de escuelas.

Mañana se clausurará la Asamblea.

—También celebraron sesiones los maestros interinos, acordándose las conclusiones.

—Una numerosa representación de la Unión Nacional de maestros, cumplimentó luego al señor Burell.

DE FOOT-BALL

Se ha celebrado el partido internacional de foot ball, en medio del mayor entusiasmo.

Ha ganado el equipo «Madrid», por seis goals contra cero.

El lunes lucharán «Madrid» contra «Bilbao».

Hijos de S. Olargui

BANQUEROS.—LOGROÑO.

Calle de Bretón, núm. 11, bajos.

CAJA DE AHORROS

Entregas desde 1 pta.

Interés 3 por 100 anual

Horas de Caja: de 9 a 1 y de 3 a 5.

Cotizaciones de Madrid	DIAS 8	29
Interior 4 por 100	76'10	76'30
» en títulos pequeños	76'10	77'50
Amortizable 5 por 100	97'0	97'25
Amortizable 4 por 100	87'00	87'50
Exterior 4 por 100.	83'50	83'50
Acciones Río de la Plata	252'00	251'00
Banco de España.	454'00	453'00
Acciones Tabacalera.	29'00	29'00
Acciones duro Felguera	138'00	138'00
Obligaciones 4'50 0/0	101'15	101'15
del Tesoro 4'75 0/0	102'75	103'00
París, cheque.	80'55	80'60
Londres.	22'29	22'38
Argentina $ oro.	5'00	5'95

HERRERO, RIVA Y C.ª

BANQUEROS.—Logroño.

SUCURSAL EN CALAHORRA

COTIZACION DEL DIA 29.

Interior 4 por 100 al contado.	76'00
» en títulos pequeños,	77'50
Amortizable 5 por 100.	97'25
Amortizable 4 por 100.	87'50
Banco Español del Río de la Plata	251'00
Acciones Azucarera preferentes	71'25
» » ordinarias	22'50
Obligaciones fd. al 4 por 100	79'00
Obligaciones ferrocarril de Barcelona a Alsasua, 4 1/2 por 100	89'00
Banco de España.	453'00
Compañía Arrendataria Tabacos	97'00
París cheque.	80'60
Londres	22'38

Giros y cartas de crédito sobre todos los países, cuentas corrientes y depósitos con y sin interés; cambio de monedas, compra y venta de valores españoles y extranjeros, entregándolos en el acto de hacer la operación.

Cuentas corrientes a la vista 2 0/0 anual

Imposiciones a 90 días 3 por 100

Imposiciones a mayor plazo, convencional

CAJA DE AHORROS

Con libreta. Interés anual 3 por 100

CALLICIDA LANZAGORTA

Cura los callos, ojos de gallo y toda clase de durezas de los pies. Frasco, una peseta. Mercado, 65. Farmacia.

COCHE DE LINEA y un tronco de guarniciones de collerín, barato y en buen uso, se vende. Razón, Muro de Carmelitas, taller de coches.

BICICLETAS MOTOS Y ESCOPETAS finas de caza; cubiertas, cámaras, faroles, bocinas y toda clase de accesorios. Ventas al contado y a plazos, desde 2'50 pesetas a la semana. Angulo. Vara de Rey, 19. Logroño.

AVISO AL PUBLICO

Consecuencia de tener que hacer reparo en el automóvil que hace el recorrido desde ésta a Villoslada de Cameros y viceversa, la empresa se ha visto en la necesidad de proceder al arreglo del mismo, por lo cual, para reemplazar dicho servicio, ha acordado establecer ínterin se arreglan los automóviles, un servicio rápido de coches, y propuesta esta empresa a favorecer en lo posible los intereses de los viajeros, que suprime un servicio más rápido que el de coches, ha establecido los precios siguientes:

	Ptas.
De Logroño a	
Lardero, Albelda y Nalda	0'50
Islallana	0'75
Viguera	1'00
Castañares	1'25
Panzares	1'50
Nestares y Torrecilla	2'00
Nieva	2'50
Pradillo	2'75
Villanueva	3'00
Ortigosa y Villoslada	4'00

El Administrador.

SE VENDE una burra de 6 años, de buen trabajo y propia para criar. Razón, posada de S. Antón, Logroño

LA HERNIA

NO HAY CASA que merezca tantos elogios por su correcto proceder y por el perfeccionamiento en sus afamados aparatos, como los que para cada «hernia» (quebradura) inventa para su curación el acreditado especialista de la Casa VIDAL HERMANOS de Barcelona. Recomendamos, pues, a los pacientes que quieran visitar al señor ... quien se hospedará en la fonda del Comercio, el ... diciembre, y recomendamos a los que deseen curarse ...

FRUTERIA DE EL BARBI

PLAZA DE ABASTOS, LOGROÑO

Naranjas corrientes, arroba,	a 1'50
Mandarinas »	a 4'00
Granadas »	a 6'00
Plátanos frescos, docena,	a 1'50
Manzanas superiores, kilo,	a 0'50
Peras de Roma »	a 0'60
Melones valencianos, a varios precios	

ARRIENDO DE PISO. Se alquila un principal, con todas las comodidades modernas, en la casa nueva, letra M, de la calle de Canalejas.

PATATAS PARA SIEMBRA muy tempranas, de la mata baja, de las sierras de Belerado, las vende Nicolás Arenas, Marqués de San Nicolás, 45 (cerca de la Tabacalera).

CANARIO. Se vende uno, superior, raza «timbre». Bar Moderno.

REPUBLICANOS.— Se os convoca a Junta general, que se celebrará el día 30 del corriente, a las nueve de la noche, en el domicilio social, para tratar asuntos de interés para el partido.

Logroño, 29 de diciembre de 1916. —La Directiva.

SUBASTA EN ARNEDO

Se saca a pública subasta el servicio de alumbrado público por medio de elctricidad por término de 15 años. Aquélla ha de tener lugar en la Casa Consistorial el día 16 de enero próximo y hora de las once de la mañana, con sujeción al pliego de condiciones que se halla de manifiesto en la Secretaría del Ayuntamiento y con arreglo a la Instrucción de 24 de enero de 1905.

Arnedo, 27 diciembre 1916.—El alcalde, Primo Berlain.

VACANTE DE MEDICO

Se halla vacante la plaza de médico titular de Cirueña y sus tres anejos, distante el que más dos kilómetros, con carretera y a cuatro kilómetros de la estación férrea de Santo Domingo, con la dotación anual de tres mil pesetas, y pago adelantado. Solicitudes al alcalde hasta el 30 del próximo mes de enero.—Cirueña, 28 de diciembre de 1916.—El alcalde, Gabino Cañas.

AYUDANTE DE MAQUINAS

Se necesita uno joven, que sepa de forja o ajustaje en la Central hidroeléctrica de Panzares. La plaza está dotada con 90 pesetas mensuales, casa, luz y un pequeño huerto. Dirigirse con referencias a la Electra Recajo, Logroño.

BICICLETAS. De las mejores fábricas inglesas y alemanas, acabo de recibir un inmenso surtido, así como accesorios de todas clases a precios increíbles. Ventas al contado y a plazos, desde 10 pesetas mensuales. Garaje de Cesáreo Ruiz, BRETON HERREROS, núm. 19.

HOSPEDAJE. Se cede a uno o dos caballeros en casa particular, o habitación exterior y sitio inmejorable. Razón, LA RIOJA.

PATATAS. Se compran de Riñón, blancas, por partidas o en vagones enteros. Ofertas, Bilbao, calle Tendería, núm. 22, Juan Jiménez.

VACAS. Se vende dos de leche, de tres años, raza suiza, y una ternera de seis meses. Informan, calle Caballería, número 35. Logroño.

BOMBA FAFFEUR. Se vende muy buena, con dos volantes, para trasegar 6.000 litros por hora. Razón, LA RIOJA.

Casa de Mozos

HARO

Exclusiva para esta plaza de los legítimos Mazapanes de Soto de Cameros.

Turrones y postres variados.

CONFITERIA Y COMESTIBLES

PLAZA DE LA PAZ, NUM. 2.

ZAPATEROS.— Necesito oficial para cosido de caballero, otro para obra de señora, clavado, los dos para trabajos finos, para todo tiempo. Serán bien pagados sus trabajos. Zapatería EL GLOBO. Calahorra.

CARNEROS. Se venden 200 muy gordos. Informa, Marcelino Manzanares, en Canillas.

NODRIZAS

—Soltera, de 24 años y leche de 8 días, de buena presencia y de inmejorables condiciones, para casa de los padres. Informa, María Alfaro, Plaza de la verdura, Calahorra.

—Soltera, de 20 años, leche de 4 meses, de buenas condiciones, se ofrece para criar en casa de los padres de la criatura. Informes, Mercaderes, 10. Barbería E. Alvarez.

OVEJAS. Se venden cien para parir. Tratar con su dueño Luis Arimendi, en Tirgo.

ARBOLES PLANTAS RAFAEL LEÓN

PLANTONES DE MANZANOS MOCETAS O PERONAS

GRAN CANTIDAD DE PLANTONES DE NOGALES MELOCOTONES AMARILLOS CLASES SELECCIONADAS

PERDIDA de un perro fostertrier, color canela, con las cuatro patas blancas y el pecho, atiende por «By». Se gratificará al que lo entregue en la cervecería «La Vasca», Portales, 46, y no de hacerlo

D. MIGUEL MAESTRO Y PEREZ, compositor, profesor de piano y solfeo, premio extraordinario en la Escuela de Música de Zaragoza, se ofrece para dar lecciones a domicilio, Avenida de la Estación, número 19, Calahorra.

TRUJAL. El buen aceite resulta de moler fresca la oliva. El del señor Fernández, Rúa-Vieja, 26, se abrirá el día 27 del actual y hace labor de 200 fanegas diarias, con las mejores prensas hidráulicas conocidas.

Reuma Se cura pronto y radicalmente con la fitina soluble del Dr. Abadía 6 pts. frasco. Generalmente basta un frasco. Droguerías de Eulalio y Paco Erasso, Ruiz de Oña y Alejo Martínez, Logroño.

ALUMBRADO ELECTRICO CENTRO AGRICOLA de ARNEDO

En vista del anuncio publicado en el «Boletín Oficial» del 16 del corriente mes, sobre subasta del alumbrado público eléctrico, este Centro hace saber a las personas, o Sociedad que quiera tomar parte en la subasta, que ésta ha de celebrarse a los 30 días de su inserción en el «Boletín», advirtiendo que el pliego de condiciones se halla de manifiesto en la Secretaría el Ayuntamiento y en la de este Centro, haciendo constar de antemano, que el plazo de adjudicación es por 15 años, y el término para llevar a cabo los trabajos de instalación es de 8 meses.

Asimismo, esta importante y numerosa Sociedad dará toda clase de facilidades, y procurará el mayor número de contratos particulares.

Arnedo, 24 de diciembre, de 1916. —Por la Junta directiva, el presidente, José María Solana.

VENTA DE UN MOLINO

eléctrico con piedras para negro. Rinde de 80 a 90 fanegas diarias. Se cede con buena clientela, por no poderlo atender su dueño. Razón, Imprenta de Sagredo, en Haro.

FABRICA DE HARINAS

Se vende la totalidad o una participación de 52 centavas partes de la fábrica de harinas «La Esperanza», sita en Leiva de Río Tirón. Dirigirse a don Alejandro Gallego, abogado, en Santo Domingo.

«EL PARAISO»

Arboles frutales y maderables

Catálogo gratis a quien lo solicite.

LUCAS BERMEJO.— LOGROÑO

PLANTAS DE SALON

Gran surtido, propias para regalo. En «El Paraíso», junto a la plaza de toros, y en la calle Hermanos Moroy, 16, ultramarinos.

PIANO. Se vende uno, seminuevo, de buena marca y algunos muebles, por ausentarse sus dueños. Razón, LA RIOJA.

MULA DE TRES AÑOS. Se vende una de 9 cuartas de alzada. Tratar con su dueño don Prudencio Cañas, en Villarejo.

CARPINTEROS. Hacen falta dos para dos meses, y un ayudante. Se venden ensamblajes usados de todas clases y tamaños, balcones de hierro, tubería y barricas de dos cántaras hasta mil, madera y flejes de todas clases para la reparación de cubas y bocoyes. Duquesa de la Victoria, Gasco y Compañía.

BICICLETAS DE OCASION una de señorita y otra de caballero, se venden, Muro de la Mata, 8, portería.

SIRVIENTA. Se necesita una, de 20 a 30 años, en casa de Fernando Ubis, en Lardero. Inútil presentarse sin buenas referencias.

COMPRA DE OLIVA.—En el Trujal Moderno, de Vicente García y Compañía, Sagasta, 37, planta baja. También se reciben aceites en el almacén de primeras materias para abono, en la calle de Salmerón, número 20. Logroño.

SE ALQUILA UN PISO cuarto, en la calle del Marqués de Murrieta, 7, con ascensor, calefacción central, particular y cuarto de baño completo. Informa la portera de la misma.

VACA DE LECHE. Se vende una de 3 años, para parir estos días, de inmejorables condiciones. Informará Ramón Izquierdo, en Anguciana.

Cal hidráulica y Cemento Portland

Francisco Bergasa

MESA DE BILLAR.—Seminueva, con todo los accesorios, se cede muy barata. Ebanistería y tapicería de Angel Gordovil, marqués de Franceos, 43. Haro.

VINO PURO DE COSECHERO de Nicasio Sáenz, a 4'75 pesetas la equivalencia a la cántara, y a 30 céntimos litro. Mercaderes, 19.

SE VENDE ESCARBILLA PARA ESTUFAS Y COCINAS. Dirigirse a Francisco López, Arenl, 25, Miranda de Ebro.

RODILLO PARA CARAMELOS. Se vende uno sin estrenar, que hace los cuadrados de una sola pasada. Razón, LA RIOJA.

TALLER DE LAVADO Y PLANCHADO. Se plancha toda clase de ropa de señora y caballero, con prontitud y esmero. SAGASTA, número 14, planta baja

LEÑA DE ROBLE. Desde 1.° de año se vende leña de roble en Villanueva a 13 pesetas, los 1.000 kilos, Pablo Ruiz, de Islallana.

MAQUINA DE COSER, nueva, para sastre o modista, se vende. Razón, Sagasta, 31, entresuelo.

JAMONES. Se compran en la fábrica de don Rafael Olecia.

SUBASTA DE FINCAS

En virtud de lo pactado en la cláusula quinta de la escritura de préstamo hipotecario, de fecha 12 de abril de 1910, tendrá lugar en la Notaría de don Enrique Mora, (calle Vara de Rey, 11, Logroño), el día 15 de enero del año próximo-venidero y hora de las once, la venta en pública y extrajudicial subasta, de las dos fincas situadas en la villa de Nalda, propiedad del deudor don Mariano Bolsa y Morell, que a continuación se expresan:

1.ª Casa-habitación, situada en la plaza de Alfonso XII, número 11, compuesta de cinco pisos, incluso el firme. Tipo de subasta, 7.000 ptas.

2.ª Casa de nueva construcción, en el término de «La Obra», sin número de policía; consta de planta baja, dos pisos y desván. Tipo de subasta, 6.000 pesetas.

No se admitirán ofertas inferiores a las cantidades señaladas como tipo para la subasta; la duración de ésta será de media hora; las ofertas se verificarán por el sistema de pujas a la llana, y para ser postor se precisará constituir en la Notaría en calidad de depósito que garantice el cumplimiento de las ofertas, la cantidad de trescientas cincuenta pesetas si se opta a una sola finca, y de setecientas si la opción es para las dos.

Las demás condiciones de subasta y la copia de la escritura de hipoteca estarán de manifiesto en la expresada Notaría.

HACEN FALTA SUBSTITUTOS para servir en los Ejércitos de Africa: buenos premios. Dirigirse a don Marcelino López, Muro de Carmelitas, letra C., Logroño.

Comp Vinícola del Norte de España

BILBAO - HARO

ALMACENES EN HARO

VINOS SUPERIORES DE MESA

Rioja Clarete y Rioja Blanco

RIOJA ESPUMOSO

(CHAMPAGNE)

Elaborado con sujeción estricta al sistema adoptado por las más afamadas Casas de Champagne, con uvas similares a las que cultivan en Francia, para su producción. Pedidos directos a en Logroño, a nuestro representante DON ROMAN MAC GREGUI.

VIDES AMERICANAS

SE VENDEN 60.000 BARBADOS DE ARAMON Y MURVIEDRO

Dirigirse a don JOSE DE LA PRIDA, EN GALILEA.

Llamamos la atención de los consumidores del

Blanco Especial

JABON

Fabricado por Lizarriturry y Rezola, de San Sebastián, no es, pues, engañar, admitiendo burdas imitaciones de otras fábricas, exigiendo para ello el SELLO DE PROCEDENCIA EN CADA TROZO.

Informes en Logroño, V. M. FOURVEL, calle Vara de Rey

"LA IBERICA"

SOCIEDAD ANÓNIMA FUNDADA EN 1886

PARA GARANTIA Y DEFENSA DE LOS ASEGURADOS CONTRA EL INCENDIO

Dirección General, Madrid. Carrera de San Jerónimo, 43

BENEFICIOS QUE OBTIENEN LOS SUSCRIPTORES DE LA «IBERICA»

La indisputabilidad de sus contratos de seguro, mediante la ins... de los riesgos y regularización de las pólizas.

dirección legal y técnica de los siniestros.

...ección y sostenimiento de los litigios que deban incoarse.

...o de cuantos gastos son de cuenta de los asegurados, en ca...

...des como peritajes, declaraciones judiciales, actas notaria...

...nes, jornales y cuantos se ocasionan, tanto judiciales com...

hasta hacer efectiva la indemnización

...ESENTACION EN ESTA PROVINCIA

Ministerio de Cultura 2005

Para el lavado de toda clase de ropas.
Economía verdad. Desechad lo barato.
Comprad lo bueno. Eso os conviene.
FABRICANTE *GERVASIO ALFARO* FITERO Navarra
De venta en los principales almacenes y tiendas de Ultramarinos de Logroño

MUSICA, PIANOS, ARMONIUMS
Instrumentos para bandas y orquestas

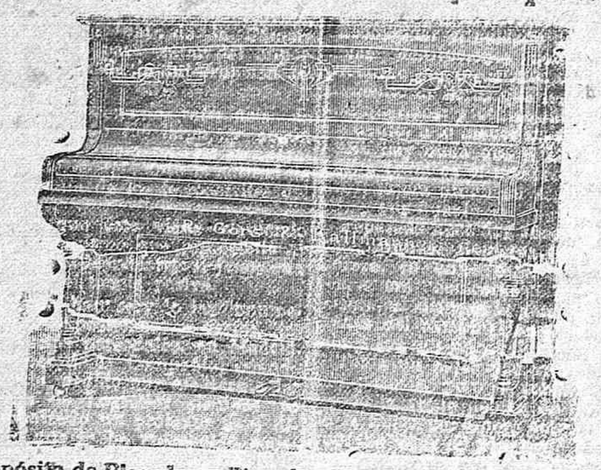

Depósito de Pianolas y Pianolas-Pianos de la célebre y mundial marca "AEOLIAN", los mejores del mundo, los más artísticos, los más perfectos y los más baratos. **Rollos** para los mismos, de 65 y 88 notas.

Armoniums para Iglesias, Capillas y Salones.

Pianos nacionales y extranjeros de las marcas más acreditadas y de absoluta garantía.

Depósito exclusivo de los renombrados y célebres

PIANOS "CUSSO S. E. H. A."

premiados en cuantas exposiciones han sido presentados.

VENTAS A PLAZOS DESDE 25 PESETAS MENSUALES

Pianos nuevos de alquiler. Cambios, afinaciones y reparaciones.

Pianos de manubrio de alquiler, propios para salones de bailes. Accesorios para pianos.

Gramófonos y discos, inmenso surtido á precios económicos y accesorios para los mismos. Reparaciones.

Violines, Guitarras, Bandurrias, Lauds, Acordeones, Aristones y toda clase de instrumentos, así como accesorios para los mismos.

Royal Cytarina, precioso instrumento para tocar sin conocimiento alguno de música, el cual obtiene actualmente un gran éxito.

Casa EFVITI, Calle del Mercado, 9, Logroño

- SOLUCION CASES -
DE CLORHIDRO FOSFATO DE CAL
PREMIADAS EN VARIAS EXPOSICIONES

Por su excelente composición y perfecta dosificación, es la única aprobada por la Real Academia de Medicina y demás Corporaciones médicas. Se recomienda en los casos de ANEMIA, CLOROSIS, RAQUITISMO, INAPETENCIA, CONVALECENCIA, EMBARAZO, etc. Poderoso reconstituyente para las madres durante la lactancia de los niños.

Al por mayor, FARMACIA DE J. PUYADES, Plaza de la Lana, 11, Barcelona.

De venta en las principales farmacias de España.

CREMA ECLIPSE
LA MEJOR PARA EL CALZADO
Venta al por mayor: Casa Maguregui, Pedro Zabala, Viuda de Herrero y Droguería Moderna.
Pedidla en todas partes Y OS CONVENCEREIS

LINEA PINILLOS
Vapores Trasatlánticos Españoles
SERVICIO A LAS ANTILLAS Y ESTADOS UNIDOS
SALIDAS FIJAS CADA QUINCE DIAS

En la primera quincena de enero saldrá de Barcelona para Montevideo y Buenos Aires el vapor **Valbanera**
Para Puerto Rico, Santiago de Cuba y Habana saldrá de Barcelona el día 5 de enero el vapor **Barcelona**

Prestan estos servicios magníficos vapores de gran marcha, con espaciosas cámaras de 1.ª y 2.ª clase, instalados sobre cubierta. Camarotes de lujo y de preferencia. El pasaje de tercera se aloja en amplios departamentos.—Alumbrado eléctrico.—Telégrafo Marconi.

Representante en LOGROÑO **Probo Ramírez, Miguel Villanueva, 4, 2.º**

PAPEL para ENVOLVER
se vende en la imprenta La Rioja

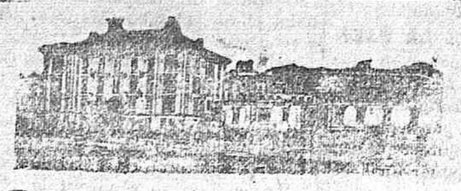

Sanatorio Quirúrgico del Doctor Madrazo
SANTANDER

En este Instituto se trata todo género de afecciones de CIRUGIA. Los 19 años que lleva desde su fundación y su numerosa estadística garantizan los resultados. Para que todas las clases sociales puedan disfrutar de los beneficios de esta Clínica, se hallan establecidas tres categorías; pagando por estancia 20 pesetas en primera, 10 en segunda y 5 en tercera.

En las dos primeras clases puede el enfermo estar acompañado de un individuo de su familia ó algún sirviente. Las consultas por escrito se dirigirán al Director y para otros detalles al gerente don Luis Polo y Español.

EMPLASTOS
perfumados amarillos de fieltro rojo á sus brazos [illegible]
DR. WINTER

Los emplastos de fieltro rojo del DR. WINTER curan los calambres de pecho y espalda.
Los emplastos de fieltro rojo del DR. WINTER curan los dolores de los riñones.
Los emplastos de fieltro rojo del DR. WINTER curan reumatismos y dolores de cintura.
Los emplastos de fieltro rojo del DR. WINTER curan los dolores de espalda, [illegible] y dolores.
Los emplastos de fieltro rojo del DR. WINTER curan lumbago, ciática y dolores de [illegible] de este género.
Los emplastos de fieltro rojo del DR. WINTER curan los dolores dorsales de [illegible] dolores en sus períodos menstruales.
¡FIJARSE en la marca del DR. WINTER!
Pedidla y exigidla en todas las Farmacias y Droguerías
¡MUCHO CUIDADO CON LAS IMITACIONES!

Comp.ª Trasatlántica DE BARCELONA
Servicio directo de Bilbao a Río Janeiro, Santos, Montevideo y Buenos Aires.

El día 14 de enero saldrá de Bilbao el vapor
P. de Satrústegui

El precio del pasaje en tercera clase para dichos puertos es de DOSCIENTAS CINCUENTA Y SIETE pesetas con 50 céntimos, incluídos los impuestos.

Rebajas por pasajes de ida y vuelta.

También se admite carga y se expiden pasajes para todos los puertos del mundo, servidos por líneas regulares.

Para precios y condiciones, dirigirse a los agentes en Bilbao, señores Sargé y Compañía, Gran Vía, 6, pral., Bilbao.

AVISO IMPORTANTE

Servicios comerciales.—La sección que de estos servicios tiene establecida la Compañía se encarga de trabajar en Ultramar los muestrarios que le sean entregados y de la colocación de los artículos cuya venta, como ensayo, deseen hacer los expositores.

Gran Bazar y Ferretería

Paquetería, Quincalla, Depósito de Calzado, Máquinas de Coser, Juguetería, Objetos de Escritorio, Relojería, Venta de Muebles al contado y a plazos, Clavazón, Herramientas y Útiles para toda clase de oficios, Cerrajería, Vidrios planos, estirados y en [illegible], Batería de cocina, Pinturas y Barnices, Pernos, Fallebas y demás artículos concernientes al ramo

Joaquina Vicher é Hijo, Mayor, 11 y 13, Fitero (Navarra)

Higiene y belleza de la cabeza
Loción para el cabello a base de Lavona

Es el mejor tónico que se conoce para la cabeza, impide la caída del pelo y lo hace crecer maravillosamente porque destruye la caspa que ataca a la raíz, por lo que evita la calvicie, y en muchos casos favorece la salida del pelo, resultando este sedoso y flexible. Tan precioso preparado debía presidir siempre todo buen tocador, aunque sólo fuera por lo que hermosea el cabello, prescindiendo de las demás virtudes que tan justamente se le atribuyen.

Para mayor comodidad del público se vende en frascos de 2, 3'50 y 5 pesetas. La etiqueta indica el modo de usarlo. Farmacia de M. Rincón BILBAO.

Se vende en Logroño, FARMACIA DE IGLESIAS, MURO DE LA MAD[illegible]

Balneario de Cestona

Aguas indicadas con éxito maravilloso en las enfermedades del Hígado, Intestinos, Riñón y Estreñimiento.

Para los Cólicos hepáticos es necesario el uso de las Aguas de Cestona fuera de la temporada oficial, y su curación es definitiva.

El estreñimiento y la entero-colitis, por antiguas que sean, ceden inflexiblemente al uso concurrente de las Aguas de Cestona, así como la neurastenia, consecuencia frecuente de ambas afecciones.

De venta, 1'25 pesetas botella, en farmacias, droguerías y en casa de Adolfo Martínez, San Blas, 7

Pedidos de datos y guías al Administrador del Balneario de Cestona (Guipúzcoa)

Sal de Agraz Efervescente del Doctor Jimeno

Abstemente, antibiliosa, digestiva, de empleo fácil, agradable y cómoda.

EMPLEO DE LA SAL DE AGRAZ DEL DR. JIMENO.—En la indigestión, producida por un disgusto, entretenimiento, cantidad de estómago, etc. producido por algún alimento.—En la artritismo (gota), con dolores, con y sin [illegible].—En los derrames de sangre, ácidos, dolor de estómago, dispepsia y amargor de la boca, así [illegible].—Contra los productos similares.—BARCELONA, PLAZA REAL, 1.—EN LOGROÑO, FARMACIA DE FERNANDEZ, FRENTE A LA PERDIDA.

Almanaque Bailly-Baillière
ENCICLOPEDIA POPULAR ILUSTRADA PARA 1917

500 páginas de texto. Cerca de 1.000 grabados.

REGALO DE 1.000 décimos de la Lotería de 3 pesetas cada uno.

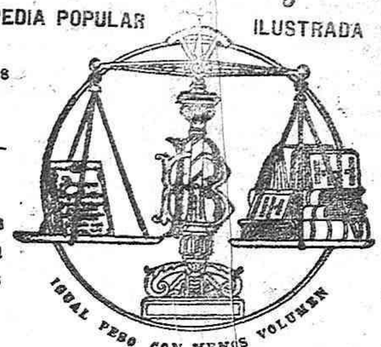

PARTICIPACIÓN GRATIS EN EL NÚMERO 6.607 de la Lotería de Navidad.

En rústica, 1,50 pesetas. Encuadernado, 2 pesetas.
En Provincias, 0,50 más para gastos de franqueo y certificado.

PARA CURAR ó ALIVIAR LA
TOS
CASI SIEMPRE DESAPARECE LA TOS ANTES DE TERMINAR LA CAJA
TÓMENSE LAS ANTIGUAS Y RENOMBRADAS
PASTILLAS PECTORALES
DEL
Dr. ANDREU
Pídanse en las farmacias
ASMÁTICOS
usad los CIGARRILLOS y PAPELES AZOADOS del mismo AUTOR, que calman el **ASMA** al instante, por fuerte que sea

¡No hay catarro que resista. Cura la tos, bronquitis, asma y evita la tuberculosis. Toleradísimo por los débiles estómagos. En Farmacias y Droguerías de crédito.

Se arrienda un local para almacenes, baratísimo, en la calle de Ollerías, 24 Razón, guarnicionería Ortega

Servicios de la C. Trasatlántica DE BARCELONA

Línea de Brasil Plata.—El día 4 de enero, saldrá de Barcelona, el 5 de Málaga, y el 7 de Cádiz, para Santa Cruz de Tenerife, Montevideo y Buenos Aires, el vapor «Reina Victoria Eugenia».

El 14 de enero, saldrá de Bilbao y Santander, el 15 de Gijón, el 16 de Coruña y el 17 de Vigo, para Río Janeiro, Santos, Montevideo y Buenos Aires, el vapor «P. de Satrústegui».

Línea de Antillas, Méjico, Nueva York y Costa Firme.— El día 25 de enero, saldrá de Barcelona, el 26 de Valencia, el 28 de Málaga, y el 30 de Cádiz, para Nueva York, Habana Veracruz y Puerto Méjico, el vapor «Antonio López.

El 16 de enero, saldrá de Bilbao, el 19 de Santander, el 20 de Gijón, y el 21 de Coruña, para Habana y Veracruz, el vapor «Reina María Cristina». Admite carga y pasaje para Costafirme y Pacífico, con trasbordo en Habana.

El 10 de enero, saldrá de Barcelona, el 11 de Valencia, el 13 de Málaga y el 15 de Cádiz, para Las Palmas, Santa Cruz de Tenerife, Santa Cruz de la Palma, Puerto Rico, Habana, Puerto Limón, Colón, Sabanilla, Curacao, Puerto Cabello y La Guayra, el vapor «Manuel Calvo». Se admite carga y pasaje con trasbordo para Veracruz, Tampico y Puertos del Pacífico.

Línea de Fernando Póo.—El día 2 de enero, saldrá de Barcelona, con escalas en Valencia y Alicante y el 7 de Cádiz, para Tánger, Casablanca, Mazagán, (Escalas facultativas), Las Palmas, Santa Cruz de Tenerife, Santa Cruz de La Palma, demás escalas intermedias y Fernando Póo, el vapor «C. de Cádiz».

Estos vapores admiten carga en las condiciones más favorables, y pasajeros a quienes la Compañía da alojamiento y trato esmerado, como ha acreditado en su dilatado servicio. Todos los vapores tienen telegrafía sin hilos.

El agente de la Compañía en Logroño, **DON GUILLERMO MONEO** Muro de Cervantes, 3 y 5, piso segundo

Imprenta de LA RIOJA

FOLLETON DE LA RIOJA 31

La Señorita de compañía

por

XAVIER DE MONTEPIN

Editada por la Casa Editorial Sopena

sitario de algún testamento, y contestó negativamente.

—Pudo mi hermano hacerlo y guardarlo en el cajón de algún mueble.

—Todos estaban abiertos, hemos buscado inútilmente.

—¿No han puesto aquí los sellos?

—No, señor.

—¿Por qué motivo?

—Porque la señora de Garennes y el señorito Raúl, que son los únicos herederos directos, no lo han creído necesario.

Gilberto, nada respondió.

Parecía cada vez más preocupado.

—Honorato — dijo de pronto—. Voy a exigirte una palabra formal, una promesa solemne.

—La haré sin vacilar.

—Júrame no revelar a nadie y en ningún caso mi existencia... Júrame guardar el secreto sobre la conversación que hemos tenido y lo que me resta por decirte.

—[illegible] que comprendas toda la extensión de la promesa que exijo de tí. La palabra «nadie» no admite excepciones... Deberás callarte aun cuando fueras interrogado por funcionarios de justicia o de policía... por un juez de instrucción o por un procurador de la República.

—¡Juez de instrucción, procurador de la República! — repitió el criado muy asustado.

—Sí.

—¿Pero es eso posible?

—No se trata de interrogarme, sino de comprometerte.

—Pues bien, señorito; juro por mi honor y por todo lo que hay más sagrado en el mundo que no diré ni una palabra, aunque me lo pregunten las personas más autorizadas.

—Está bien; cuento contigo.

—Puede contar el señorito, me dejaría ahorcar antes que decir una palabra.

—Ahora, procura hacer un llamamiento a tu memoria y respóndeme con franqueza absoluta.

—Me comprometo a hacerlo así.

—¿No has oído decir nunca que mi hermano tuviese una hija?

El criado miró a Gilberto con visible asombro.

—¡Una hija! — repitió moviendo la cabeza—; ¡una hija... el señor conde! ¡No, señor; no he oído blar jamas de tal cosa!

—¿No has visto nunca [illegible] casa a una joven?

—Puedo asegurar que [illegible] puesto los pies en esta [illegible] ven.

—¿No había nada [illegible] de mi hermano que hiciese alusión a una niña?

—No. He registrado todos los papeles para ponerlos en orden, y no había nada; a menos que...

—¡Qué! — repitió Gilberto conteniendo la respiración.

—El señor conde guardaba ciertos papeles en una mesita de despacho que hay en su habitación.

—¿Has registrado esa mesita

—No, señor. Quise hacerlo y lo dejé, no sé por qué causa, y no he vuelto a acordarme.

—¡Lamentable olvido!... Tal vez haya en ella algún testamento... Tal vez hallaremos en ella alguna nota relativa a la hija de quien te he hablo...

—¿Me permite el señorito que a su vez le dirija una pregunta?—dijo Honorato con humildad.

—Indudablemente.

—¿Está el señorito seguro de la existencia de esa niña?

—Creo estarlo, y quisiera adquirir la certeza. ¿No podríamos visitar el mueble de que me has hablado?

—¿Por qué no?... Aquí tiene usted todos los derechos... está en su casa...

—No estoy en mi casa, no [illegible] ningún derecho [illegible]

—Sin embarg[illegible]

—Ya te [illegible] ctor.

[illegible] registrar ese mueble en mi presencia.

—Venga usted, señorito.

Honorato condujo a Gilberto a la habitación en que falleció Maximiliano de Vadans, habitación que conocen nuestros lectores, la misma en que vimos a Felipe de Garennes robar el testamento de su tío.

Todo estaba puesto en orden. Sólo la mesa y el pupitre que sobre ella había estaban lo mismo que al morir el conde. Las plumas, el lacre, todo se hallaba allí. Al arreglar el ayuda de cámara la habitación, había colocado en su sitio las hojas de papel secante que tiró Felipe detrás del escritorio.

—Hé aquí el mueble — dijo Honorato a Gilberto, cuyos húmedos ojos se fijaban en el lecho en que exhalara su hermano el último suspiro.

XXV.

—¿Tienes las llaves? — preguntó Gilberto, volviéndose hacia Honorato.

—En las cerraduras están puestas — contestó el criado.

—Mira si en ese mueble hay algunos papeles relativos a lo que bus[illegible]

[illegible]orato registró los cajones. [illegible] contenían nada que pareciese [illegible]rés alguno.

[illegible] el criado levantó la tapa [illegible] de ébano, cayendo al [illegible] de papel secante, rara en los jeroglíficos de que estaban cubiertas. De pronto se estremeció, como se había estremecido Felipe de Garennes al mirarlas detenidamente. Se veían algunos caracteres más gruesos que los demás, y por consiguiente más claros, que leídos de derecha a izquierda decían:

ESTE ES MI TESTAMENTO

—No es ilusión; hay estas cuatro palabras: «Este es mi testamento» — se dijo en voz baja el hermano de Maximiliano.

Y añadió, dirigiéndose a Honorato:

—¿Hay algo?

—No, señor doctor.

—Ni testamento ni nada relativo a la existencia de este?

—Nada.

Mientras Honorato cerraba de nuevo el pupitre, Gilberto dobló la hoja de papel secante en que se veían las cuatro palabras, y la guardó en el bolsillo.

—Creo que me dijiste que mi sobrino Felipe de Garennes pasó algunas horas en esta habitación, ¿no? — preguntó al criado.

—Sí, señor.

—¿Solo?

—Con su madre, la señora baronesa de Garennes.

—¿Durante la noche o de día?

—Parte de día y parte de noche.

—¿Cuándo se fueron del hotel?

—Cuando sacaron el cadáver de

—Gracias, Honorato... Nada más he de preguntarte... al menos por el momento, y creo inútil recomendarte una vez más el silencio más absoluto acerca de lo que aquí acaba de pasar.

—He dado palabra de no decir nada, y no faltaría a ella por nada en el mundo.

—¡Ah! se me olvidaba una cosa. ¿Sabes cuándo deben entrar en posesión de los bienes de mi hermano sus herederos?

—No, señor, y no creo que se haya dado para ello algún paso hasta ahora.

—Deseo me avises el día en que los llame el notario.

—Yo encontraré la manera de complacerle. ¿Dónde deberé dirigir el aviso?

Gilberto se acercó al pupitre, cogió una pluma, que mojó en el tintero, y escribió algunas palabras en un pedazo de papel que entregó a Honorato.

—A estas señas, que nadie más que tú deberá conocer.

—Señor doctor—murmuró el anciano ayuda de cámara— todo ese misterio me espanta... me asustan las preguntas que me ha hecho.

—¿Por qué?

—Porque me indican que cree usted que en el hotel ha ocurrido algo tenebroso... que sospecha usted la existencia de un misterio de iniquidad.

—No, [illegible] nada. Honorato, [illegible] sito para que se haga la luz... Hasta muy pronto quizá.

Estrechó la mano del anciano criado, el cual temblaba al acompañarle hasta la puerta que daba a la calle de Garancière, y salió a la plaza de San Sulpicio, donde le esperaba el coche que le había llevado, dando al cochero orden de conducirle a la administración de las pompas fúnebres, de la calle de Abbervilliers.

—¡No, lo comprendo! — pensaba mientras rodaba el coche—. ¡Qué laberinto tan intrincado!... ¡Qué abismo tan obscuro! No hay rastros de Genoreva, cuya existencia ocultaba mi hermano no obstante haberla inscripto en el Registro civil... Ni rastros de testamento, cuando las palabras estampadas en el papel secante son prueba palpable de que fué hecho... ¿Cómo ha desaparecido? ¿Quién lo ha hecho desaparecer? ¿Por qué razón? ¿En interés de quién?

«Puesto que mi hermano ha fallecido de muerte natural y nada tenían que ocultar, ¿por qué le han negado la sepultura sagrada? Por qué le han enterrado [illegible] lo mism[illegible] cer con [illegible]

»Me p[illegible] ro encon[illegible] ma, aun[illegible] volver [illegible]

»La [illegible] no ha [illegible]

(c) Ministerio de Cultura 2005