

Diario Terrolense

PERIÓDICO INDEPENDIENTE DEFENSOR DE LOS INTERESES DE LA PROVINCIA
SE PUBLICA POR LA NOCHE

FRANQUEO
CONCERTADO

Año IV

Teruel—Martes 19 de Junio de 1917

Núm. 974

F. Jover Martínez

DENTISTA

DIENTES ARTIFICIALES

OPERACIONES SIN DOLOR

PLAZA DEL MERCADO, 1, PRAL.

TERUEL

Doctor José Teresa Bedera

DIRECTOR Y CIRUJANO

DEL HOSPITAL PROVINCIAL

CONSULTA de once y media a una

SAN FRANCISCO, 5 1.ª izquierda

TERUEL

INSTITUTO DE VACUNACIÓN

= ANTIRRABICA =

SUCURSAL DEL

INSTITUTO de ALFONSO XIII

DE MADRID

Método Högyes.—Director:

D. VICENTE MUÑOZ GARCIA

(MÉDICO FORENSE)

GRATIS A LOS POBRES

:: CALLE DEL SALVADOR, 26-2.ª ::

CARNE DE ESCLAVOS

Necesitamos crearnos un mundo de artificio para olvidar las penas o para huir del trabajo de pensar y acudimos al opio, es decir, al vino, que es nuestro opio. El licor nos halaga; libemos el licor en copas de cristal. Hemos hecho del jarro una ánfora y del mostrador casi una ara. Reverenciamos a Baco, dios de la alegría y del ensueño. Vayamos, coronados de guirnalda, a rendir culto al tonel, deidad suprema. Cogidos de la mano danzemos, en el verde prado; entre pámpanos verdes.

El vino es un abismo seductor e irresistible que atrae y fascina. El que llega a gustarlo se convierte en su esclavo. El que lo prueba, tiene que ser su siervo. Conquistador, sume en el más odioso de los oprobios. Al coger a uno, lo «marca» para toda su vida y lo infama.

Sus vapores, al principio fascinadores, envenenan para siempre. Hace al hombre rey, emperador, papa; y concluye por convertirle en estúpido animal, el más inferior de la escala zoológica. Parecen sus cadenas de hierro y de oro y son de oprobio y degradación. Hay algo más antipático que el mico y ese es el que se embriaga.

El licor es al mismo tiempo el más cruel de los déspotas. Degrada y arrui-

na. Envilece y deshonra y sume en la miseria. Los que lo liban se empobrecen. Muchos niños no comen pan, muchos jóvenes son tuberculosos, muchas mujeres son desdichadas y deshonradas porque el monstruo engulle todos los recursos. Mientras los que se embriagan derrochan el jornal, las boquitas sonrosadas perecen de hambre. Junto al que cayó, tumbado por el vino, yace la esposa que pareció por necesidad.

Causa el licor muchos rechinamientos de dientes. Puños blancos y pálidos se levantan al cielo pidiendo venganza; hay progenitores que son más despreciables que las víboras.

La embriaguez trae el desquiciamiento de muchos hogares y origina muchas infamias y produce muchas afrentas. Si aquel no hubiera frecuentado la taberna...

Hay quien «ruge» en el presidio o quien grita en el lupanar porque los que lo procrearon derrocharon en vino su jornal. Los estremecimientos de la taberna repercuten en sitios hediondos.

¡Cuántos sueños de vírgenes, cuántas esperanzas de adolescentes fueron truncados por un vaso de vino! Quien buscaba la honradez, el trabajo, la gloria quizás, se vió con grilletes por la botella de licor bebida por sus ascendientes.

El licor es el mal; degenera y arruina, embrutece y pone en la miseria. Sirena fascinadora convierte en brutos a todos sus adoradores. A la larga degenera las razas y debilita los pueblos. Llena de oprobio a las generaciones y entrega los Estados a sus enemigos.

Una copa es un veneno y al mismo tiempo una maldición. ¡Desventurados los que la apuran! Es como las plagas de Egipto...

...Allá, entre campos estériles, entre fábricas arruinadas, entre escuelas destruidas, una multitud de energúmenos danza como muchedumbres ignaras, ebrias y desdichadas, en tanto que el Hambre y el Error lanzan sus huestes arrogantes y conquistadoras.

Joaquín Lillo y Bravo.

Las huelgas en España

Durante el primer semestre de 1917, el Instituto de Reformas Sociales ha tenido conocimiento de la declaración de 84 huelgas y de la terminación de 47.

Respecto a estas últimas, el Instituto facilita los siguientes datos:

Las ganaron totalmente los obreros en 16 casos.

Parcialmente, en 18.

Y las perdieron en 10.

José Estevan Serrano

CORREDOR COLEGIADO DE COMERCIO

Despacho: Democracia, 30, 2.º—Teléfono núm. 17

Adrián Aguilar Sáenz

Corredor Colegiado de Comercio.—39, Amantes 39,

Los obreros interesados en los citados movimientos fueron 25.723.

Motivos que las produjeron:

Petición de aumento de salario, 26.

Idem reducción de jornada, tres.

Aumento de salario y reducción de jornada, seis.

Separación del personal directivo, dos.

Admisión de obreros despedidos, una.

Reglamentación del trabajo, cuatro. Solidaridad, una.

Ocurrieron estas huelgas: 13 en Barcelona, ocho en Valencia, cuatro en Zaragoza, tres en Alicante y Toledo, dos en Urdia, Ciudad Real y Oviedo, y una en Badajoz, Burgos, Granada y Valladolid.

CULTIVOS DE HUERTA

CUARTILLA AGRICOLA

ACELGA

Se cultivan en Primavera o verano.

Se produce por semillas o hijuelas, trasplantándolas en el primer caso a los dos meses.

Abonos por área.

Superfosfato de cal 18/20, 6 kilos.

Sulfato de potasa. 1,800.

Estas materias se mezclan bien y se reparten antes de hacer la plantación o la siembra.

Al dar la primera labor de escarda o recalce se aplican en la superficie de 3 a 4 kilos de nitrato de sosa.

Se recolecta en toda época.

RECONOCIMIENTO DE UNA LECHE CRUDA O COCIDA

Algunos vendedores de leche cuecen la leche y la desnatán; por lo tanto le quitan elementos de importancia a tan rico producto.

Los fabricantes de quesos sufren grandes pérdidas si emplean leches cocidas en la elaboración, por resultar la masa con poca materia grasa.

El descubrimiento de este fraude es sencillísimo: basta colocar cinco centímetros cúbicos de leche en un tubo de ensayo o en una copa licorera, añadir un centímetro cúbico de una solución de guayacol al 1 por 100 y cinco gotas de agua oxigenada. Cuando la leche está cruda no adquiere coloración alguna.

CURIOSIDADES CIENTIFICAS

Nuevo sistema de telegrafía

Describe «Electrical Review» un nuevo sistema de telegrafía, ideado por el señor Surka, que permite a una estación comunicar con cualquiera otra, con ella enlazada, sin perjudicar en nada las comunicaciones que se sirvan de la misma línea.

El aparato receptor de este sistema sólo puede funcionar por la acción de una corriente alternativa de determinada frecuencia y cada aparato emisor puede enviar a la línea corrientes alternativas de frecuencias de 600, 650, 700..., a voluntad del operador, para actuar tan solo en la estación receptora, acorde con la frecuencia elegida.

Con frecuencias comprendidas entre 600 y 1.100, variando de 50 en 50, se puede comunicar desde una estación emisora con 11 receptoras y aun con más, si la variación admitida es menor de 50, o se adoptan valores mínimos y máximos diferentes de 600 y 1.100; pero, para que la recepción sea bien clara la razón adoptada para la progresión de frecuencias no debe ser menor de 40, así que para frecuencias entre 600 y 1.100 no debe pasarse de tener 14 estaciones en la misma línea.

El aparato emisor puede formarse con trompetas eléctricas, que den sonidos de las frecuencias deseadas o bien consistir en un alternador de gran frecuencia y de velocidad variable; pero, el modo más sencillo y práctico de emitir las corrientes es valiéndose de

un generador acústico de Larsen, para corriente de alternativa, de frecuencia variable.

Además de este generador de corrientes alternativas de frecuencias variables a voluntad, cada estación emisora ha de estar provista de un frecuencímetro que, puesto en línea indica si está o no libre la receptora, con la que se desee establecer comunicación.

En las estaciones transmisoras de este sistema, como acaba de verse, nada nuevo hay en realidad; pero, el inventor ha tenido que crear, en cambio, el aparato receptor, que aquel sistema exigía.

Este aparato receptor es un teléfono especial, que vibra intensamente sólo cuando sobre él obra una corriente de frecuencia determinada.

La membrana de este teléfono es circular de acero, de 1 a 2 milímetros de gruesa, y su posición es horizontal, descansando sobre tres puntas, colocadas a 120° según un círculo concéntrico al del borde de la membrana. Debajo de la parte central de la membrana, y claro es que sin tocar a ella, hay el núcleo cilíndrico, vertical y hueco, de un poderoso electro imán y sobre ese núcleo va devanando un carrete o bobina, de 200 a 400 olms de resistencia, que es por donde pasan las corrientes de la línea, para producir las vibraciones de la placa.

Estas vibraciones se refuerzan considerablemente por medio de un tubo hueco, vertical, cerrado por su base superior y colocado sobre la parte central de la membrana, sin tocarla, y el operador las recibe por medio de dos auriculares que parten del núcleo hueco del electroimán, antes mencionado.

Una membrana sujeta por sus bordes vibra bajo la influencia de corrientes alternativas de cualquier frecuencia; pero establecida como se ha dicho, y teniendo cuidado de que sus tres puntos de apoyo se hallen en una línea nodal de vibración, del tono fundamental de ella, no vibra distintamente sino cuando la frecuencia de la corriente es la que corresponde a su diámetro. Por este motivo el círculo en que se apoyan las tres puntas que sostienen la membrana es de un radio igual a 0,68 de la placa.

Para frecuencias comprendidas entre 1.100 y 600 la longitud de onda del sonido, o relación de la velocidad a la frecuencia, varía entre 30,3 centímetros y 55,5 centímetros las longitudes correspondientes de los tubos verticales, colocados sobre las placas para reforzar las vibraciones, son la cuarta parte de esas longitudes de onda, variando, por lo tanto, entre 7,6 centímetros y 13,9.

El uso de los auriculares sujetos a la cabeza del telegrafista puede evitarse empleando un teléfono parlante especial, unido al receptor.

Propone también el inventor, para recibir impresos los telegramas, un revelador o realis combinado con otro revelador de mono-frecuencia que consiste en una palanca, equilibrada cuyo período de vibración es algo menor que el de la membrana, y que está suspendida sobre esta última, sin tocarla de ordinario; pero, cuando la membrana vibra al contacto, se establece entre la palanca y una pieza pequeña de plata niquelada, puesta en el centro de la

membrana; pasa una corriente; el revelador diferencial entra en juego y funciona el aparato telegráfico impresor.

POÉTICAS

CANTARES

Tus ojos brindan placeres
y luego dan desengaños,
no endulzados por las mieles
de tus purpurinos labios.

Tiene la cara tan blanca
cual la virgen de mi pueblo,
pero el corazón lo tiene
como el demonio de negro.

Tus ojos me están diciendo
morenilla, que me engañas,
los besillos son del cuerpo
las miraditas del alma.

Deja que temple mi lira
mirando tus ojos negros,
que junto a tí me parece
estar cerquita del cielo.

Dile a tu madre serrana,
que se meta en la cocina
y te deje en la ventana.

Fermin Requena.

« EL IDEAL »

Queridísimo lector: voy hacerte una pregunta que seguramente alguien la tomará como indiscreción, y me contestará para sus adentros, «que a mí que me importa», pero yo confiado en tu bondad y paciencia; al leerme, tengo seguridad me has de contestar con cariño y franqueza, cual es tu gusto.

«¿Cuál es tu tipo de mujer?»

A esto se reduce la pregunta. Y tengo la completa seguridad, que a tí como a mí habrá mujeres que con tipos muy diferentes te gustarán mucho muchísimo, así como violeta y la azucena, no se parecen y supongo te gustarán las dos; pero no es ese el objeto de mi pregunta, mi pregunta tiene otro fin.

Aquí en Madrid, en el hermesísimo Madrid donde resido, me hago yo muchas veces esta pregunta, y he desconfiado de mí mismo, te la hago a tí, ¿cual es tu ideal?, una muchacha rubia, otra morena, otra mezclada de ambos colores, todas te gustan, pero alguna más que otras, te gusta más la rubia y ¿por qué te gusta más la rubia? porque tu tipo es castizo, y aquella muchacha es tu verdadero tipo, tu ideal, así lo crees y tu estás dispuesto a casarte, pero claro, para llegar a cosa tan seria, tienes que ver si sus cualidades morales, están en relación con las físicas y averiguar, que no, empiezas por saber que aquella muchacha frecuenta los bailes de los grandes hoteles, que aquella muchacha tiene una corte constante de adoradores, más adoradores que años, y eso no te agrada y la ves y te entusiasmas, pero la conoces y el entusiasmo se convierte en ciertas molestias y cavilaciones de pensar en que no es tu ideal y que no es tan fácil encontrarlo y que el ser que amas es imposible de amar, por que carece de inocencia y la que carece de inocencia no puede amar y la

:: FELIX SCHLAYER ::
— SUCESOR DE —
ALBERTO AHLES y C.ª

MAQUINARIA AGRÍCOLA

:: GRANDES ALMACENES:
— EN TERUEL —
Aínsas, 2 y Alcañices, 12

Máquinas segadoras, agavilladoras y atadora «Deerig New Ideal», las cosechadoras de grano más ligeras de tiro que se encuentran en el mercado. Aventadoras viento horizontal, trillo «Torpedo», guadañadora «Deerig», arados varias lases, hilo sisal, piezas de recambio y todo lo concerniente al ramo.

Para informes JOSE MUÑOZ TORRES, San Juan, 33-2. — TERUEL

queno puede amar, no es digna de que se la ame.

Querido lector, a esto quería que me contestaras y sin que tu me contestes conozco tu respuesta que es lo que yo te he dicho ¿he acertado? Seguramente sí. Es difícil buscar el «ideal», cuando se cree hallado y lo que se halló es todo lo contrario.

¿Cuál es tu tipo de mujer?, el que tu y yo quisiéramos que fuera y no lo es; es tan bonita, pero es tan... triste de alma que no me puede gustar y sin embargo me gusta mucho.

José M.ª Gómez Landero.

SECCIÓN FINANCIERA

Datos tomados en el despacho del Corredor Colegiado de Comercio de esta plaza

D. José Estevan y Serrano

COTIZACION OFICIAL

Bolsa de Madrid. Lunes 18 Junio

| FONDOS PÚBLICOS | Cambios |
|----------------------------------|---------|
| <i>4 por 100 Interior</i> | |
| Serie F de 50.000 ptas. nomls. | 73:85 |
| > E de 25.000 > | 73:75 |
| > D de 12.500 > | 73:95 |
| > C de 5.000 > | 75:90 |
| > B de 2.500 > | 76:20 |
| > A de 500 > | 76:20 |
| > G y H de 100 y 200..... | 75:50 |
| <i>4 por 100 Amortizable</i> | |
| Serie E de 25.000 ptas. nomls. | 00:00 |
| > D de 12.500 > | 00:00 |
| > C de 5.000 > | 00:00 |
| > B de 2.500 > | 00:00 |
| > A de 500 > | 83:50 |
| <i>5 por 100 Amortizable</i> | |
| Serie F de 50.000 ptas. nomls. | 00:00 |
| > E de 25.000 > | 91:25 |
| > D de 12.500 > | 91:25 |
| > C de 5.000 > | 91:75 |
| > B de 2.500 > | 91:75 |
| > A de 500 > | 92:25 |
| CARPETAS PROVISIONALES | |
| <i>Amortizable al 5 por 100.</i> | |
| Emisión 1917 | |
| Serie F de 50.000 pesetas | 90:35 |
| > E de 25.000 > | 90:30 |
| > D de 12.500 > | 90:35 |
| > C de 5.000 > | 90:30 |
| > B de 2.500 > | 90:30 |
| > A de 500 > | 90:30 |
| OBLIGACIONES DEL TESORO | |
| Serie A de 500 pesetas, | 000:00 |
| > B de 5000 pesetas, | 000:00 |
| CAMBIOS | |
| Francos (billetes) | 74:50 |

GUERRA AL CALOR

JARABES SUPERIORES CON JUGO DE FRUTAS A 1'40 PESETAS LITRO — SETAS LITRO — CLASE EXTRA-CONCENTRACION MAXIMA, A 1'70 PESETAS LITRO — — Confeitería de LORENZO MUÑOZ —:— (MERCADO, 35.)—:—

AUDIENCIA

Hoy ha tenido lugar ante el tribunal del Jurado el juicio procedente del Juzgado de Mora, contra Joaquín Martín y otro por el delito de abusos deshonestos.

De la defensa estaban encargados los Letrados Sres. Marina y Laparte.

AYUNTAMIENTO

Bajo la presidencia del Sr. Salvador, celebró anoche sesión, habiéndose concedido las obras solicitadas por don Lorenzo Salasa, D. Angel Daudén y D. Pascual Abad, y el agua solicitada por D.ª Lilia Torán, y habiéndose aprobado las cuentas y facturas presentadas por Contaduría.

La sesión terminó a las 19'40.

REGISTRO CIVIL

Movimiento de población en las últimas veinticuatro horas:

Nacimientos. — Manuela Mercedes Tregón Ramos, hija de Andrés y Pascuala.

Matrimonios. — Antonio Fuertes Guillén con Ramona Roca Fuertes, en la Catedral.

Defunciones. — Ninguno.

SUCESOS

ROBO DE MADERA

En Camarena ha sido denunciado ante el Juzgado el vecino de dicho pueblo Benito Puerta, autor del robo de ocho tablas a su convecino Dionisio Pérez, las cuales le sustrajo de una yegua de las afueras de la población y las vendió a un vecino de Más del Olmo (Valencia).

RUMORES DESMENTIDOS

Habiendo fallecido el día 15 del actual en Sarrión, la vecina de dicho pueblo Petra Belmonte de 75 años, circuló el rumor de que su muerte había sido producida por una paliza que le dió su convecino Juan Martín Lizandra.

Ordenado por el Juzgado se practicó la autopsia por los Médicos señores Casinos y Polo, los cuales certificaron que había fallecido de hemorragia cerebral, no siendo ciertos los rumores que circulaban.

DE SOCIEDAD

VIAJES

En el correo de ayer tarde llegó de Valencia el rico propietario de Ojos Negros D. José M.ª Arias.

— También llegó en el mismo tren nuestro paisano y amigo el Médico don Francisco Maicas.

ANDRES ESTEVAN y HERMANO

CONSTRUCTORES DE OBRAS

Parra, núm. 14.

Parra, núm. 14

— En la estación tuvimos el gusto de saludar a nuestro antiguo y particular amigo el Médico D. Jorge Latorre.

— Para asuntos particulares llegó ayer tarde el rico propietario de Arcos D. Antonio Campillo.

— Después de pasar unos días entre nosotros, marchó ayer a Candelario el conocido comerciante D. Juan Bojarano.

— Marchó a Monreal el Vicepresidente de la Comisión provincial señor Llorca.

— En el correo marchó ayer tarde la distinguida Sra. D.^a Elisa Beltrán.

— Con dirección a Falset (Barcelona), marchó ayer tarde el Ingeniero D. Fernando Benito.

VARIAS

Hoy ha tomado posesión de su destino en Correos, nuestro paisano y amigo D. Arturo Esparza, trasladado a esta Administración de la de Zaragoza donde prestaba sus servicios.

Bienvenido y que su estancia entre nosotros sea larga.

— Ha tomado posesión de la estafeta de Albarracín el oficial 3.^o D. Julio Oñete, trasladado de la Administración de Zaragoza.

HIPOTECAS

OCHENTA MIL PESETAS se facilitan para primera hipoteca sobre fincas rústicas o urbanas.

Preferencia por fincas rústicas (regadio).

Cuantía mínima a aceptar: 25.000 pesetas.

Informará: JOSE ESTEVAN, Democracia, 30-2.^o—TERUEL.

NOTICIAS

La temperatura máxima de ayer a la sombra fué, 23.9.

La mínima de esta madrugada 11.8.

No sabemos todavía cuando vendrá el nuevo Gobernador; esta mañana en el Gobierno civil no se tenían noticias oficiales de su venida, pero se espera de un momento a otro el aviso de su llegada.

Tampoco se sabe nada del nombramiento de Alcalde, sin que hasta la fecha, ni aun los mismos interesados, sepan para quien será la tal breva, y es que sin duda el Sr. Sánchez Guerra, se hace la cuenta de que las cosas buenas aunque lleguen tarde, siempre llegan a tiempo.

Don Juan Arsenio Sabino, ha presentado una solicitud de registro de veinticuatro pertenencias de mineral de carbón en el término municipal de Esteruel.

Don Víctor Sanz, otra solicitud de cien pertenencias del mismo mineral en el término de Fuentes Calientes y Cañada Vellida.

Don Joaquín Gascón, otra de veinticuatro pertenencias de carbón en el término de Utrillas; y

Don Antonio Millán, de quince pertenencias del mismo mineral en el término de Montoro de Mezquita.

La apertura de pliegos para la subasta de la correspondencia en carruaje de cuatro ruedas desde la oficina de Calamecha a la estación férrea tendrá lugar el día 9 de Julio próximo.

Se halla vacante la plaza de Médico titular de Peñarroya dotada con 1000 pesetas anuales, pudiendo solicitarla durante el plazo de 30 días.

Entre elixires mil, uno hay tan sólo que persiste, sin farsa y sin engaños: Toda España, hace ya cincuenta años, consume el popular *Licor del Polo*.

Lo recaudado por Consumos en el día de hoy, asciende a la cantidad de 255.11 pesetas.

Anoche como de costumbre para celebrar la fiesta de su patrono San Lamberto, los labradores fueron por la población y arrabales dando serenatas.

Hoy con la solemnidad de costumbre ha tenido lugar la fiesta religiosa en la Iglesia de San Juan, habiendo asistido a ella una Comisión del Ayuntamiento presidida por el Alcalde interino señor Salvador.

Después de los actos religiosos, ha sido llevado procesionalmente el Santo a casa del nuevo mayordomo D. Emilio Nuñez, el que ha obsequiado a los acompañantes con un espléndido lunch.

Nuestro querido amigo don Nicolás Salillas, sub-jefe de la Carcel de esta Capital, que anoche salió para Zaragoza, ha sido trasladado a su instancia a la correccional de Huesca.

Mucho celebramos que nuestro amigo haya conseguido lo que deseaba, aunque sentimos su ausencia de esta Ciudad.

SANTORAL Y CULTOS

Santo de mañana.—San Pablo

Misas a hora fija. A las seis en Santa Teresa y el Hospital, a las siete en Santa Clara y Santiago, a las ocho y media en Santa Teresa, a las nueve y media en la Catedral a las diez la conventual, en la Catedral y a las once en la misma iglesia.

Cuarenta horas.—En San Pedro. A las nueve. Misa cantada y por la tarde dará principio el ejercicio a las seis.

Santo Rosario.—Al toque de oraciones se reza en todas las Iglesias Parroquiales.

Banco de Aragón = CAPITAL = 5.000.000 de ptas.

SURUCSAL DE TERUEL

CUENTAS CORRIENTES e imposiciones [con el 2, 2 y 1/2, 3 y 3 y 1/2 por ciento de interés.

CAJA DE AHORROS: 3 por ciento de interés y premios por sorteo para estimular el ahorro.

Cartas de crédito.—Giros.—Ordenes de entrega.—Préstamos.—Cuentas de crédito.—Negociaciones de cupones y letras sobre todos los países.—Cambio de monedas.—Ordenes de Bolsa y demás operaciones bancarias.

HORAS DE CAJA: De diez a una y media y de tres y media a cinco

NO TIENE DENTADURA QUIEN

— NO QUIERE —

Dentadura completa. Sólida, perfecta, de cauchú extra, dientes de esmalte fino la misma que en cualquier clínica española cuesta 25 a 40 duros, os costará en nuestro CENTRO

— ¡12 DUROS! —

TRABAJOS EXTRA

Cesión exclusiva de las Dentaduras sin paladar sistema «Sebastiá» con patente n.^o 61.441 último adelante en esta ciencia. Para que estén al alcance de todas las fortunas, se hacen desde 200 pesetas, garantizando su duración y el poder comer en seguida.

APARATOS SIN PALADAR, DE ORO A PRECIOS MUY REDUCIDOS

Dentaduras completas, cauchú polvo de oro, que en cualquier clínica cuestan de 200 a 300 pesetas, aquí se hacen por 120 pesetas.

CENTRO DENTAL EN VALENCIA

Plaza Estación, 4, esquina Pi y Margall

SERVICIO TELEGRÁFICO

DE NUESTRO CORRESPONSAL

Madrid, 19-2 20

Huelgas

El ministro de Fomento ha dicho que la huelga planteada por los obreros del arsenal de Cartagena sigue su curso, sin que hasta la fecha se haya alterado el orden. En el mitin que ayer celebraron todos los oradores hablaron en tonos enérgicos, abogando por la continuación de la huelga.

Nos ha dicho también el vizconde que la huelga de mineros de Puertollano se había solucionado satisfactoriamente y que en Bilbao los albañiles en número de ochocientos, habían planteado la huelga en este oficio por solidaridad con los albañiles ferroviarios; entre estos reina gran efervescencia, habiéndose tomado varias disposiciones para garantizar el orden.

Militares

Se ha firmado una real orden por lo que se concede derecho preferente para

destino a cuerpo a los oficiales huérfanos en donde residan sus familias.

Circulan rumores que para muy pronto será renovado el Cuerpo Militar del Rey y que también será aumentado el haber del soldado a 50 céntimos.

Las Cortes

Interrogado el Presidente del Consejo acerca de la apertura de Cortes o su disolución, ha dicho que no hay que esperar ni que se convoquen ni se disuelvan pues son necesarias para tenerlas a punto en caso de necesidad.

Las juntas de defensa

Se han formado las Juntas de defensa de Periodistas y de Catedráticos.

El Delegado de Hacienda de Málaga se ha negado a autorizar a sus subordinados, se reúnan para formar la Junta de Defensa.

Esta actitud es muy criticada.

Romanones, solo

La disidencia en el partido liberal es ya un hecho. La mayoría de los ex ministros se muestran conformes en reconocer como único Jefe al Marqués de Alhucemas.

La reunión para proclamar la Jefatura la convocará en breve el Sr. Villanueva.

¡Ojo, labradores!

vendo vencejos de esparto para atar mieses. Cinco pesetas millar. Duración cuatro cosechas.—EUGENIO MUNOZ, calle de Joaquín Costa, 46.—TERUEL.

= S A R N A =

Sin baño, sin peligro y rápidamente la cura el

Antisárnico MARTÍ

El más económico, seguro e inofensivo. Precio 3 pesetas frasco.—Depósito: Farmacia de D. Juan J. Miguel.—Mercado núm. 3.—TERUEL

SE VENDE

una casa grande con amplios locales cuadras y corrales, bajo el Puente de la Reina.

Razón en la misma.

Imp. del DIARIO TUROLENSE

SE HAN RECIBIDO LOS GENEROS PARA LA PROXIMA TEMPORADA EN LA CORSETERIA

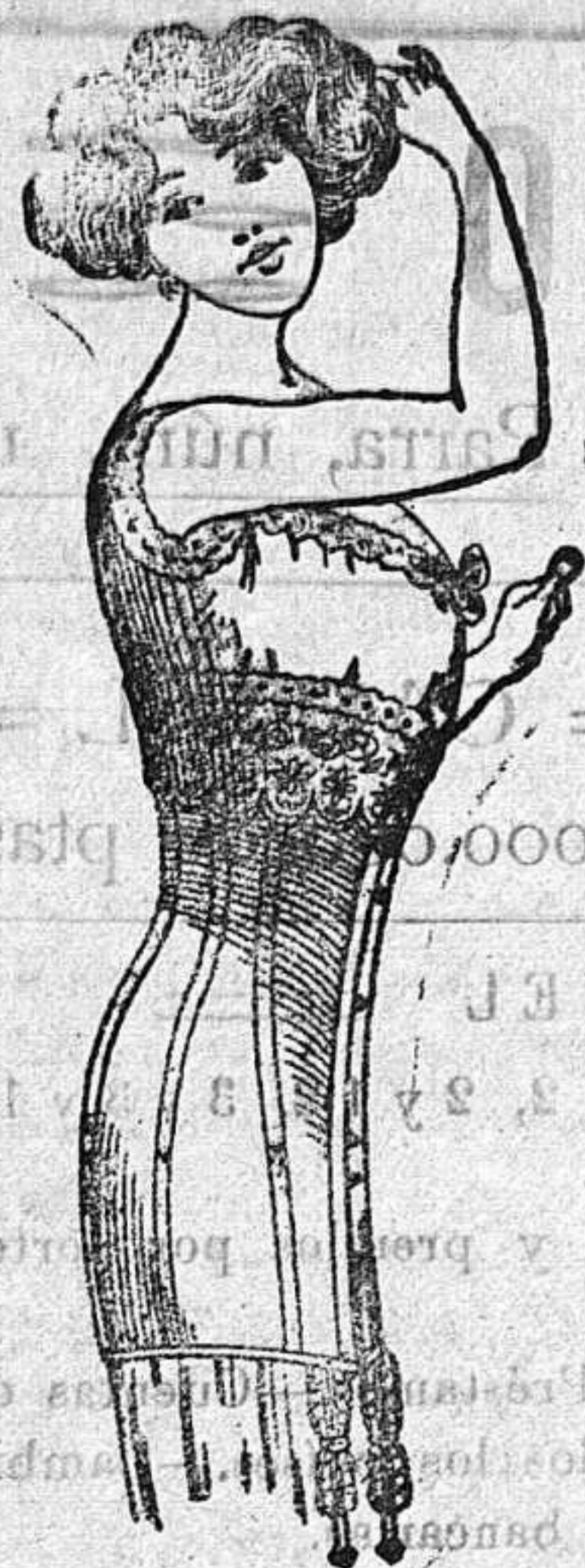

DE **Sebastián Navarro**

MERCADO 3—TERUEL

BROCHADOS DE SEDA
TRIKOT NOVEDAD
Y TELAS LISAS
ELEGANTES MODELOS
EN CORSÉS DE LUJO Y ECONÓMICOS
COMODIDAD
Y DURACIÓN EN TODA CLASE DE FORMAS
TIRANTES, PALETILLAS,
SOSTENEDORES Y FAJAS ESPECIALES
PARA SEÑORA Y CABALLERO



LA UNIÓN Y EL FENIX ESPAÑOL
COMPANIA DE SEGUROS REUNIDOS

Capital social 12.000.000 de pesetas efectivas
completamente desembolsados

Agencia en todas las provincias de
ESPAÑA, FRANCIA Y PORTUGAL

51 AÑOS DE EXISTENCIA

SEGUROS SOBRE LA VIDA

SEGUROS CONTRA INCENDIOS

Representante en Teruel **MATÍAS VIZCAINO**, Amantes, 10.



SULFATO DE COBRE

FABRICANTE EN VALENCIA

JOSE ANTONIO NOGUERA

DIRIGIR LA CORRESPONDENCIA: Gran Vía, 12.-VALENCIA

Termas Palarés
SOCIEDAD ANÓNIMA
ALHAMA DE ARAGON
REUMA, CATARROS, NEURASTENIA, ETC.
Gra'n cascada de inhalación, única en el mundo con 16.000 litros de agua por minuto.
Cinco hoteles espléndidos, cómodos y económicos, comunicados con todos los pisos por medio de ascensores, cinco galerías con 53 baños con agua corriente mineral, a 3.º. Grandes parques y lago navegable, tennis, etc. Habitaciones desde 0.75. GAI. VAGE. FOSSE.
On parle français, allemand, anglais, espagnol, portugais, catalan, roumain, italien, grec, turc, arabe, yiddish, etc.
Informes: D. VALENTIN BAZAN, 1, 2.º

RELOJERÍA
— DE —
ERNESTO ELIPE
SAN JUAN. 27—TERUEL

Máquinas «Hammon» para escribir. Máquinas para calcular «Triumphator Multicopista» y toda clase de máquinas para despacho. Accesorios para toda clase de maquinaria de escribir. Para toda estos artículos, dirigirse en esta plaza a la papelería de Luis Villanueva.

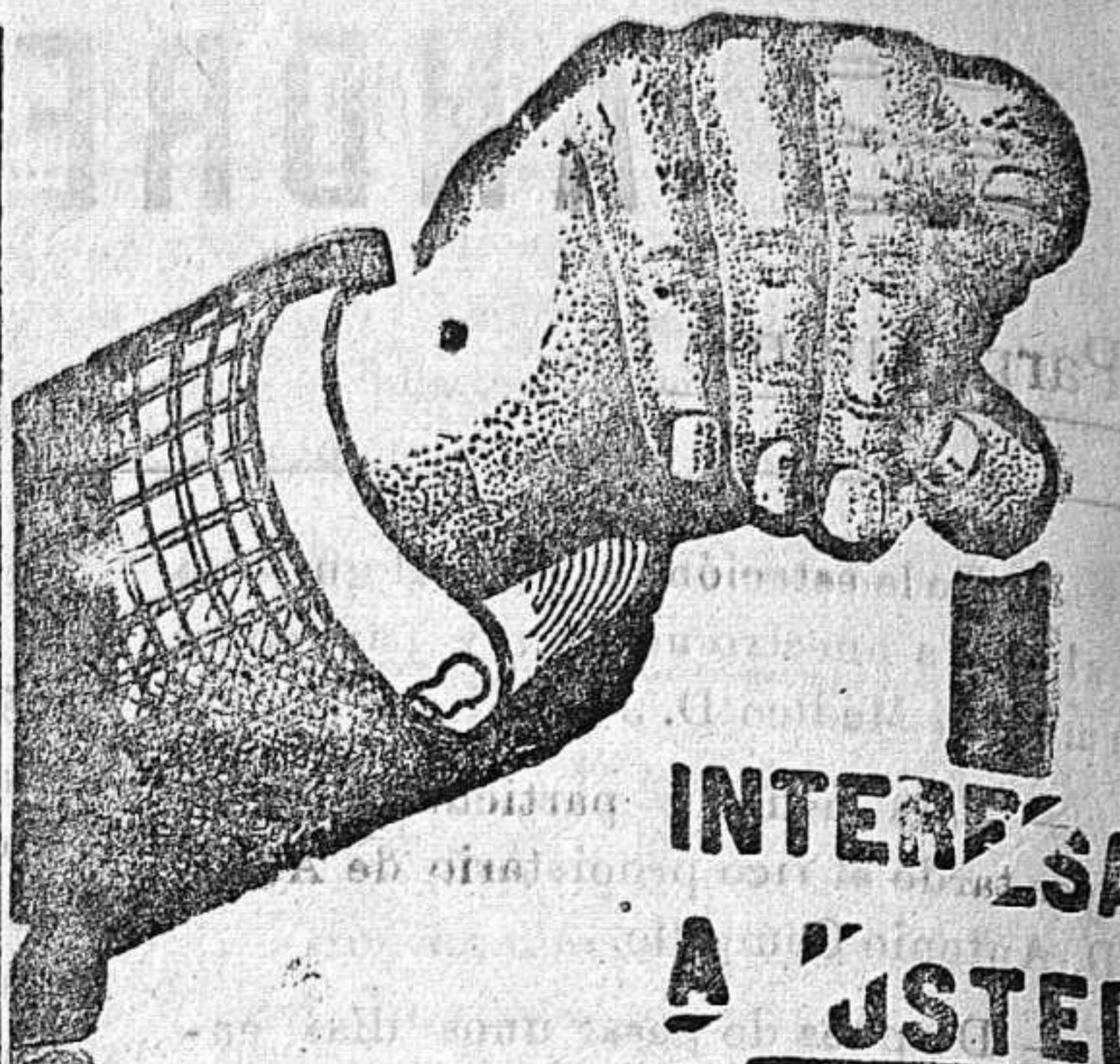

INTERESA A USTED

Amigo Débil

PARA CURAR PRONTO. TOMAR

Elíxir CALLOL

que dá fuerza, vigor y juventud

y los Médicos le llaman el Remedio de los Débiles

Fórmula Aprobada y Recomendada por la Real Academia de Medicina y Cirugía de GUSTO AGRADABLE y EFECTO RÁPIDO
Amortado 82a BARCELONA
Sírvese enviar PROSPECTO EXP

Banco de Crédito de Zaragoza

ESTABLECIMIENTO FUNDADO EN 1845

Plaza de San Felipe, número 8.—ZARAGOZA.—Apartado de Correos número 31.

CUENTAS de imposición en metálico con INTERES. Los tipos de interés que abona este Banco, son: En las Imposiciones a plazo fijo de seis meses, a razón de 3 por ciento anual; En las Imposiciones a voluntad, a razón de 2 1/2 por ciento anual.—PRESTAMOS y DESCUENTOS; Préstamos con firmas sobre Valores, con monedas de oro, sobre ros Públicos - Pago de cupones - Cartas de crédito - Informes comerciales - Comisiones, etc., etc.

EL SEGURO AGRICOLA CONTRA EL PEDRISCO.—Nada más importante para el labrador que la recolección de sus cultivos, fin que tenaz persigue desde la siembra con innumerables afanes, trabajos y sacrificios. Pero no debe olvidar que puede en un instante descargar la tormenta sobre sus campos y destruir el pedrisco sus cultivos, convirtiéndose sus más risueñas esperanzas en la más triste de las realidades. Inútil es que trate de contrarrestar los terribles efectos del meteoro. Su única tabla de salvación está en el seguro, el cual si no le devuelve en fruto la cosecha que perdió, al menos le indemniza del valor de ésta mediante una módica prima, que puede pagar aun después de la recolección.

AGRICULTORES!

ASEGURAD VUESTRAS COSECHAS CONTRA EL PEDRISCO EN

— 'L'ABEILLE,, (La Abeja) —

Sociedad anónima de seguros a prima fija, autorizada para operar en España por Real Orden de 1.º de Abril de 1913.

Capital social suscrito: CUATRO MILLONES DE FRANCOs totalmente desembolsados.

Domicilio social: Paris Rue-Taitbout, 57.-Delegación gal. en España: Carrera de San Jerónimo, 33

AGENTES GENERALES EN TERUEL Y SU PROVINCIA:

SEÑORES LÓPEZ Y SORNÍ—MERCADO, 8, 1.º—TERUEL.

«L'Abeille»-Pedrisco cuenta con garantías que ascienden a 12.800.000 francos
«L'Abeille»-Pedrisco viene operando desde hace sesenta y un años.
«L'Abeille»-Pedrisco funciona en España bajo la alta inspección del Estado Español.
«L'Abeille»-Pedrisco tiene constituido en el Banco de España el depósito que exige la vigente Ley de Seguros.
«L'Abeille»-Pedrisco garantiza las cosechas contra el pedrisco mediante módicas primas que pueden pagarse después de la recolección.
«L'Abeille»-Pedrisco ha pagado en España durante los cuatro años que lleva operando, 586.363,40 PESETAS.

| | | |
|--|-----------|------------|
| Sumas satisfechas en | 1913..... | 77.766,65 |
| | 1914..... | 146.659,00 |
| | 1915..... | 263.695,20 |
| | 1916..... | 98.242,55 |
| Total pagado en España hasta la fecha. | | 586.363,40 |

La Comisaría general de Seguros de España ha comprobado la veracidad de estos pagos y, a mayor abundamiento, ponemos a disposición del público, en el domicilio de nuestra Delegación General (Carrera de San Jerónimo, 33.—Madrid) los correspondientes recibos de los señores sinistrados, debidamente firmados y legalizados.

Banco Nacional de Mutualidades

Domicilio Social: Alcalá, número 52, Madrid

○ CAPITAL SOCIAL 1.000.000 DE PESETAS ○

Para más detalles, dirigirse al señor Delegado

D. VALENTIN BAZAN, Mercado, 1, 2.º

Bolsa de contratación de Hipotecas y cuentas corrientes a interés acumulable.

Este Banco admite imposiciones con destino a operaciones hipotecarias en plazos escalonados desde 5 pesetas mensuales y al contado desde 500 pesetas, garantizado el 5 por 100 de interés anual.