1916
SETIEMBRE
11
Lunes

La Libertad

EL DIARIO MÁS ANTIGUO DE VITORIA

Año XXVII
Número 8.546
Teléfono, 159
Vitoria

▪ Para los ojos, usad Parpadina BALTANAS ▪

DE LA "EUSKAL-ERRIA,,

El último número de la revista vascongada *Euskal Erria*, de San Sebastián, correspondiente al 15 de Agosto, último publicado – el de 1.º de Septiembre está en prensa—, publica lo siguiente, que reproducimos con gusto por tratarse de un redactor nuestro y de uno de nuestros más antiguos colaboradores y director que fué de este mismo periódico.

Dice así:

«*La Baskonia* Buenos Aires. Año XXIII. Número 810. 30 de Marzo de 1916»

Entre otros interesantes originales publica una exacta silueta de nuestro respetable amigo y colaborador don José Colá y Goiti. No podemos resistir á la tentación de trascribir dicho escrito, que suscribe el conocido escritor vitoriano don Angel Eguileta.

Helo aquí:

«¡Es mucho cuento este de que precisamente los que nos pasamos la vida lanzando golpes de bombo á roso y belloso, muchas veces injustificados, otras á disgusto ó por compromiso y no pocas veces faltando abiertamente á la verdad, no podamos tener una frase de elogio ni un párrafo de encomio para los del *oficio*, aunque de ellos sean acreedores, porque en seguida vienen las reticencias de los suspicaces y las consabidas muletillas de la amistad, el compañerismo, etc., , etc.!

Con don José Colá y Goiti—á quien, dicho sea de paso, no tengo que agradecer ningún servicio pasado ni pagar *á priori* ninguno para el porvenir—, ha ocurrido esto, que con harta frecuencia se repite.

Don José Colá y Goiti figura entre los escritores vitorianos, que son muchos, en lugar preeminente, y hombre versadísimo en muchos y muy complejos asuntos, de gran ilustración y de rara cultura, el Municipio tuvo en cuenta estas dotes al nombrarle Cronista honorario de la Ciudad (1) como recompensa á sus desvelos en el cultivo de las artes liberales y á los muchos y notabilísimos trabajos que, consagrados por entero *á cosas de aquí*, ha dado á la estampa en estos últimos años, demostrando en todos su amor probado al terruño nativo, al que viene dedicando con preferencia los mejores frutos de su inspiración y de sus entusiasmos.

Escritor de los más conocidos en el país vasco, fuera vulgaridad el recordar los libros, los folletos y opúsculos que ha dado á luz en estos últimos quince ó veinte años y entre los que descuellan su leída *Emigración vasconavarra*. (2)

Periodista de los de buena cepa y sin sentir desfallecimientos, la prensa vitoriana apenas si deja de publicar trabajos suyos, y es, además, corresponsal postal y telegráfico de periódicos importantes».

A.

———

(1) Sin discusión y por unanimidad. (N. de la R.).

(2) Fué traducida al vascuence por don Marcelino Soroa, creador del Teatro euskaro y autor dramático euskaro; al francés por el literato bearnés monsieur Adrién Planté, y se hicieron otras traducciones que no conocemos, entre ellas una italiana. (N. de la R.)

Enfermedades de los ojos

El doctor Roberto Laignier, ex jefe de las clínicas de Luis de Wecker, de París y Biarritz, médico de la Facultad de París, con objeto de atender á su numerosa clientela, tendrá abierto hasta fin de Noviembre su consultorio sucursal en Irún, Berrotaran, 1, los lunes, miércoles y sábados, de dos á cinco.

DE ARTE

Un distinguido convecino nuestro y acaudalado capitalista, que ha ejercido en Alava elevado cargo político y tiene grandes aficiones teatrales, ha formado, con otros, una Compañía cómico-dramática para realizar una excursión de seis meses por España y América.

En el itinerario entra el Teatro-Circo de Vitoria, al cual vendrá la Compañía cuando termine la temporada de fiestas en Logroño, debutando aquí con *Hamlet*, ó con *La bella Marsellesa*, traducida por don Salvador Aragón.

Primeras figuras de la Compañía son Gloria Torrea y Arturo de la Riva, y, además de un cuadro muy bueno de actrices y actores, cuenta la Empresa con el valioso concurso de la célebre coupletista Raquel Meller, ya conocida de nuestro público, que forma parte integrante del grupo artístico y que hará todo el repertorio que tanta fama le ha dado.

Otro día daremos más detalles de la temporada que van á hacer en Vitoria

Es tan enorme el consumo que se hace de los CHOCOLATES EZQUERRA, que la fábrica ha tenido que duplicar la maquinaria.

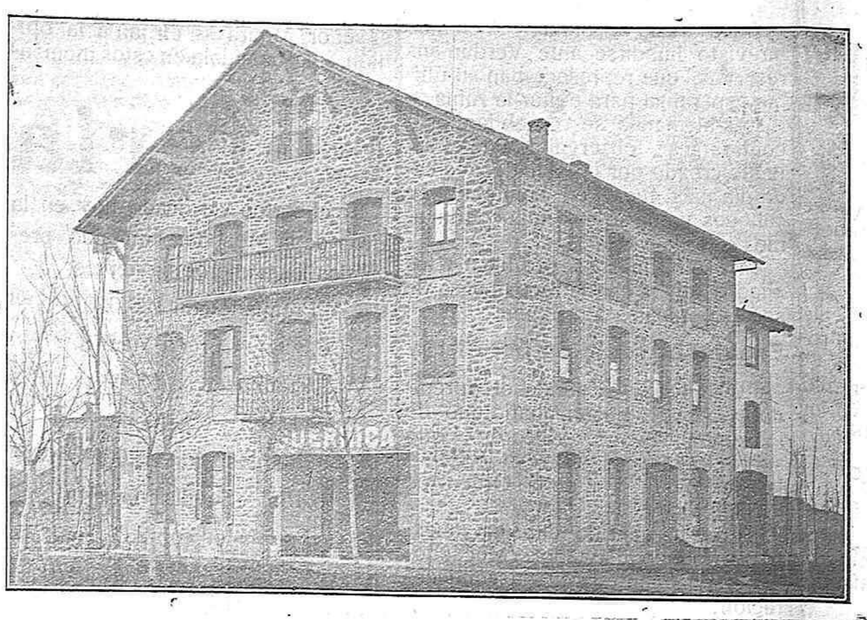

- - - - - - Caserío GUERNICA sito en Arechavaleta, propiedad de don Ricardo Buesa - - - - - - -

- De progreso agrícola -

Se celebró, como digimos, la reunión de labradores, bajo la presidencia del señor Comisario regio de Fomento don Pedro Ordoño, en la Casa de la Ciudad, á mediodía del jueves 7 del actual.

Concedida la palabra al señor Buesa, pronunció, en forma de conversación, lo que sabe del Radio con aplicación á la agricultura, y un extracto de lo dicho es lo siguiente:

"La radiactividad en agricultura

Se trata de aplicar la energía ó actividad del radio en el desarrollo de las plantas de todas clases y con especialidad para el aumento de la producción agrícola, rindiendo las cosechas un 20 á 50 por ciento más.

¿Qué es el radio?.—Un cuerpo simple descubierto por los célebres químicos, los esposos Curie, de París. Posee este mineral, por sí sólo, la energía de producir calor, luz y electridad, cuyos fenómenos se patentizan por instrumentos de precisión que no dan lugar á duda alguna. Todavía se manifiesta el radio en determinadas condiciones á producir «helic», y quién sabe si en virtud de ciertas combinaciones, llegará á la producción de otros cuerpos simples, algo así como la realización de los sueños de los alquimistas de la edad media, que se proponían obtener oro del hierro ó del plomo y demás metales de precio inferior. Y lo asombroso consiste en que la emisión de la actividad del radio, parecen casi eternas, porque la desaparición de este cuerpo simple, en apreciable peso de milígramos, no ocurre en período menor de 4 000 años La desintegración de las substancias radiactivas etc., han causado una revolución inmensa en la ciencia, dando lugar á que los agrónomos ó ingenieros agrícolas se preocupasen también de ver la influencia que podía tener en el cultivo de las plantas de la gran industria de la Agricultura.

Se han realizado estos últimos años muchas y variadas experiencias, viniendo, en conclusión, á dictar reglas generales para la aplicación de las arenas ó minerales pulverizados que contienen radio en la labranza y arboricultura, viñas, etc.

Como luego se explica, el fertilizador radiactivo es, más que un abono, un elemento de vida que lo contienen todas las tierras, unas más y otras menos, por lo que es imposible fijar en general la cantidad de abono ó enmienda radiactiva á añadir á una hectárea de terreno destinado á tal ó cual cultivo, y si se da el caso de duda y quiere saber el labrador la cantidad que precisa su tierra, puede acudir por mi mediación al Instituto de Radiactividad de Madrid, que tiene montado un servicio gratuito de información sobre la riqueza de las tierras de cultivo.

En los prospectos se explica el empleo del nuevo mineral de Portugal, marca H. B. C., para cada clase de panes ó tubérculos que se han de cosechar.

Mi conocimiento de la radiactividad ha explicado el por qué de las lluvias, nieve, granizo y cómo es mejor el agua del cielo que la del riego, así también explica cuánto vale añadir á las tierras los leganos del fondo de cunetas, acequias, arroyos, que contienen radio que les proporcionó el agua de las lluvias y demás humedades de la atmósfera.

Cómo se consigue el nuevo mineral del radio.—Cerca de Vizeu, ciudad portuguesa, situada á unos doscientos kilómetros al Oeste de Salamanca, se explotan las minas de rocas radiferas por la poderosa casa de Banca de los señores Henry Burnay y Compañía, de Lisboa. Tratando y pulverizando considerable número de toneladas de estas rocas, obtienen por cada mil toneladas, ó sea cien vagones, un gramo de radio, y en todo un año seis ó siete gramos de este prodigioso cuerpo, que vale (el peso de un centimito) cada gramo ochenta mil duros, vendiéndose para usos medicinales, terapéuticos, etc.

Naturalmente, aunque recojan partículas muy pequeñas, quedan millares imposible de beneficiar, mezcladas entre tantas toneladas de arena radiactiva, y esta arena es el *Fertilizador radiactivo H. B. C.* que para facilitar su vulgarización me atrevo á proponer que lo designemos con el nombre de *Mineral de Portugal H. B. C.*

Es un elemento de vida.—En efecto, todos sabemos que para hacer vivir y desarrollarse toda planta, necesita que haya humedad de las lluvias ó del riego, calor y luz del sol, mas hasta ahora ignorábamos que fuera precisa la energía radiactiva contenida en toda clase de tierras. Y así como en los más feraces países de agua y sol hay mayor vegetación, aumenta ésta allí donde la tierra contenga esta fuerza del radio. A los elementos de vida Agua y Sol no somos capaces de añadir nada en el gran cultivo de cereales, patatas, remolachas, etc., pero si poseemos ahora el medio de proporcionar la radiactividad, ya que con sesenta á cien kilogramos del mineral excitador se arreglan cuatro yugadas de superficie, que hacen la hectárea, se demuestra que el radio es factor de vida por medio de los germinadores, donde tratando cien gramos de trigo ó lentejas, etc., con riego de agua radiactiva (1) y otros tantos con riego de agua natural, comprobaremos que nacen muchos más granos y más pronto en el fertilizador con H. B. C. que con otro sin mineral, y además, las raicillas y tallitos son más vigorosos con el fertilizador en cuestión. Ya es fundamental condición que el nuevo mineral H. B. C. comience por asegurar un robusto nacimiento de las plantas. Quedamos, pues, que, como el agua y el sol, necesitan las plantas el factor radio para integrar los tres elementos de vida de la labranza.

Ensayos en Alava.—Por Abril de este año, traje varios sacos del mineral de Portugal H. B. C. y los expendí en la llanada: Peñacerrada, Marquínez, Santa Cruz de Campezo y hasta en la Burunda de Navarra. Poseo certificados muy lisonjeros y concluyentes, y, como es elemental, puse campos de experiencia en mi finca de Arechavaleta.

Ver y creer.—Allí está, á la vista de todo el mundo, el vigor de los sembrados de alfalfa y trébol; sobre todo en esta parcela con H. B. C., está nacida y verde desde hace ya dos meses, mientras que en la parte no probada apenas si ahora se empieza á ver la yerba Las remolachas sembradas bajo árboles, por no disponer de otro sitio, están hermosas las plantas tratadas y las influídas por el arrastre de las aguas radiactivas, mientras que apenas hay remolachas donde no llegó nada del mineral de Portugal H. B. C. ¿Y en las patatas? Planté dos terrenos poniendo igual estiércol (sin abono mineral ó químico) de las cuadras y sembróse, al mismo tiempo, seis hileras con radiactivo y seis sin dicho fertilizador. Aunque se distinga poco á primera vista el follaje, se ha conseguido, por cada 13 kilogramos de patatas sin H. B. C., recolectar 19 kilogramos donde se puso el nuevo mineral, y es de observar que no puse una zona inerte entre las parcelas é indudablemente lo menos una hilera de las patatas sin H. B. C. fué influída por la hilera ó hileras vecinas que tenían el mineral de Portugal.

Estamos ante algo prodigioso y ya no es una esperanza la aplicación del radio á la Agricultura y sí una patente realidad.

No he dudado, por lo tanto, de ajustar en firme algunos vagones, y en la primera expedición de los mismos tendré á disposición de los labradores alaveses 200 sacos de á 70 kilogramos, otros 120 sacos de á 40 kilogramos y también otros 120 sacos de á 10 kilogramos, que los cederé á los precios y condiciones de precintado, etc., que cita el prospecto.

Oportunidad del mineral de Portugal H. B. C.—En la presente campaña habrá escasez de superfosfatos porque de Francia y demás países extranjeros no es posible conseguir traerlos y los que se emplearán serán de producción nacional, de precios muy elevados por las circunstancias.

Entiendo que será de excelente resultado la aplicación en general de 6 sacos, á 50 kilogramos, de superfosfato por hectárea y un saco de 70 kilogramos del fertilizador H. B. C, mezclando 40 kilogramos á los 300 kilogramos de superfosfato y guardando los 30 kilogramos del mineral de Portugal para echarlo con el nitrato en primavera.

Acostumbrados á emplear en general 10 sacos de superfosfato á 6 pestas, igual 60 pesetas, podremos poner ahora solamente 6 sacos de super á 8 pesetas igual 48, mas 40 kilogramos de fertilizador á 30 pesetas, son 12, y sumando 48 y 12 tenemos las dichas 60 pesetas de gasto acostumbrado.

Si se dispone de abundante estiércol ó basura se mezcla el radiactivo H. B. C., á razón de un saco de 70 kilogramos por la cantidad de estiércol que se proyecte echar en una hectárea ó en proporción de 15 á 20 kilogramos de mineral H. B. C. y basura correspondiente á una yugada de 25'11 áreas.

Repito el caso de mis patatas, que no puse más que basura y el fertilizador H. B. C. correspondiente. No debe emplearse sólo el mineral de Portugal H. B. C., porque es sí un factor excitante de la vida de las plantas y no un abono que es el alimento de las mismas.

Como siempre, me pongo á disposición de mis amigos los labradores y de cuantos se interesen por el progreso de la Agricultura de nuestra querida provincia, que siempre debe ir á la cabeza del progreso de nuestra gran madre España.»

Por la tarde acudieron al caserío y campos de experiencia que posee el señor Buesa en Arechavaleta, varios labradores y representaciones de la prensa, siendo testigos de la cosecha de patatas y viendo todos los sembrados y plantaciones que se han ensayado aplicando el nuevo fertilizador con un lisonjero éxito.

———

(1) Se hace un litro de agua radiactiva poniendo en una botella de media azumbre 100 gramos de mineral H. B. C. y llenarla de agua, agitándola á veces, 48 horas.

NUEVO CENTRO DE ESTUDIOS

ACADEMIA PREPARATORIA "NORMA,,

Al ingreso en la **E. de Estudios Superiores del Magisterio.**
De oposiciones á **Escuelas primarias.**
De la segunda enseñanza: **Normales de maestras é Institutos.**

Matrícula por grupos y por asignaturas sueltas. Horas de matrícula, de 4 á 5 de la tarde, en su local,

Florida, 48, 2.º, izquierda

Peregrinación y fiestas

El P. Marcelo, Carmelita, había organizado para ayer una peregrinación á Salinas de Léniz, «pro pace».

Dos trenes especiales fueron por la mañana y á falta de material utilizáronse hasta varios furgones con bancos de madera.

En el tren ordinario de las nueve y en los de la tarde marcharon más y más excursionistas, que, con los cientos que fueron de los pueblos, puede calcularse en más de cuatro mil el total.

Cerca de las once comenzó la misa, que fué cantada por el Colegio de Santa Teresa, así como unos himnos.

El P. Marcelo ocupó el púlpito, y al aire libre pronunció frases elocuentes, señalando cuáles suelen ser las causas de toda guerra, las que sirvieron para la rebelión de los ángeles malos, la envidia, la ambición y la soberbia.

Dijo que á veces la guerra es necesaria, pero que toda guerra, aun hasta para quien triunfe, será siempre un mal grande, ya que la victoria se hará acompañar del luto, de la desolación, del desastre económico.

Pidió oraciones por la paz general y leyó la oración del Papa «Pro pace».

Después de la misa hubo procesión con el Santísimo alredor de la campa y luego de la reserva adoración de la Espina del Calvario.

A la hora de comer cayó un pequeño chaparrón, y después muchos bajaron á Salinas.

A las tres hubo nuevas prácticas piadosas y en los trenes de las 4'30, 5'20 y 7'15 se hizo el regreso tan bien como á la ida.

•

Los Luises fueron á las ocho en, un ómnibus, á Murguía, en donde había alguna fiesta Mariana que dicen se vió concurrida.

Les llovió al mediodía.

•

A Alegría y Villarreal se trasladaron muchos vitorianos con motivo de celebrarse la fiesta en dichas villas.

•

También hubo gente abundante para Miranda, Haro y San Sebastián.

•

Cuantos hicieron los viajes en el ferrocarril vasconavarro, elogiaron cumplidísimamente el servicio de trenes, no obstante haber transportado á unos dos mil viajeros, y el que prestó el personal, que estuvo atento, incansable, activo y afortunado en todo.

•

De Salinas de Léniz nos envían una extensa carta dándonos cuenta de las fiestas celebradas el viernes y el sábado, que resultaron muy brillantes y animadas, gracias al vecindario, Ayuntamiento y en particular á los dignos Alcalde y Secretario don José Ramón Legórburu y don José Iruretagoyena, habiendo contribuído también mucho á la brillantez los tamborileros de la villa y de Escoriaza y la sección de la banda «La Potpourri», de Vitoria, que tocó mucho y bien, dejando á todos archisatisfechos.

De hospedaje han estado los forasteros divinamente atendidos, sobre todo los que se alojaron en la fonda «Alegría», propiedad de los hermanos Gregorio, Eusebia, Remedios é Isabel Izurrategui, todos simpáticos, afables, atentos y que se desviven por servir y complacer á los que á su casa van.

ZAPATEROS

Hacen falta obreros de cosido en la fábrica de calzado Viuda é Hijos de M. Laza. Godofredo Laza, calle Dato, número, 26.

El Nuevo Teatro

Suscripción abierta de participaciones de cien pesetas en casa de los señores Hijos de don Cipriano Guinea, para contribuir á la construcción del Nuevo Teatro.

QUINTA LISTA

	Participaciones
Suma anterior	451
Don Eladio Ereña	2
» Deogracias Sarobe	1
» C. R. A.	1
» Antonio de la Portilla	5
» Ricardo L. de Uralde	10
» José Lorenzo	10
» Francisco Valdecantos	2
» José María Díaz de Mendívil	5
» Leandro Arráiz	3
Total participaciones	490

NOTA.—El próximo sábado día 16 del corriente quedará definitivamente cerrada la suscripción de las participaciones.

Internacional Institución Electro-técnica

Escuela especial libre de Ingenieros electricistas, mecánicos y agrícolas, de Valencia.

Para informes, el representante Luis Benito Cárcamo,

Herrería, 7 y 9.-VITORIA.

Notas del día

A la calle

El sábado fué puesto en libertad el joven Germán Anguiano y Pérez de Viñaspre, después de probada su inculpabilidad en el robo cometido en el garage de don César Iradier, que ya conocen nuestros lectores y por cuya causa fué detenido el pasado día.

Fuentes de riqueza

Parece que se trata de dar gran impulso por una Sociedad de riojanos y catalanes á la explotación de una mina de asfalto en Peñacerrada.

Reloj eléctrico

Dícese que en la torre de San Vicente se piensa poner un reloj eléctrico,

Nos alegramos

Según noticias que tenemos de la Rioja alavesa, la cosecha de cereales ha sido magnífica y la de uva se presenta en cantidad y calidad inmejorables.

Del Concurso

En el Ayuntamiento se está terminando la entrega de medallas y diplomas concedidos por el Jurado á los expositores premiados en el Concurso Obrero.

Audiencia

A las once se ha constituído el Tribunal de Derecho para ver la causa séguida contra Pedro López, vecino de Cuartango, al que se le acusa de haber sustraído recibos de contribución.

El señor Mena, representante del ministerio público, ha solicitado en su informe se le imponga al procesado tres meses y un día de arresto mayor y 45 pesetas de multa.

El representante de la defensa era el notable jurisconsulto señor Martínez de Aragón, quien ha pronunciado un discurso, como todos los suyos, elocuentísimo, solicitando la absolución de su defendido.

El juicio ha quedado concluso para sentencia.

"La Abeja,,

Hemos recibido el número segundo de este periódico, órgano musical de la «Librería General» de Ruiz y Eguíluz, de Vitoria, que contiene el siguiente sumario:

Nuestra Señora de la Esclavitud.—¡Pobres libreros!—Fachada lateral del Seminario de Aguirre.—La Apologética en el Siglo XX.—La fuente en el desierto.—Sumario de un libro notable.—El papel y sus predecesores.—Bibliografía de obras.—Curiosidades y entretenimientos.—Libros recibidos, etc.

No olviden las personas de paladar delicado, que todos proclaman como el mejor el CHOCOLATE DE EZQUERRA.

Baños :-: HOTEL :-: PALLARES :

La visita de mojones

El tiempo nos ha tenido con el corazón en un puño, pues el sábado por la noche llovió; anoche reincidió, y esta mañana hemos tenido en dos ocasiones sirimiri ó calabobos.

No ha arredrado esto á los concejales encargados de girar la visita á los hitos, y poco después de las seis y media, á caballo, como la tradición ordena, y entre el disparo de cohetes, han marchado á hacer el viaje que ya conocen nuestros lectores, el montero mayor señor Hernández; el alcalde señor Elío; los concejales señores González de Zárate, Muñoz, San Vicente y Larrinua; el secretario señor Sáez de Quejana; el señor Uralde como tesorero de la expedición; el escribiente señor Romero; los dos guardas de montes y dos municipales con el subjefe.

A las doce, y en un coche, han salido de las Casas Consistoriales los Sres. Linacero, Aranegui, Buesa, Laza, Villanueva y Mascarós, con objeto de unirse en Olárizu con los expedicionarios de la visita y tener juntos el banquete, que lo ha servido don Fernando Eorza.

El Gobernador civil ha ido á las dos y media, también en coche, á tomar café.

El tiempo ha estado inseguro, sobre todo por la mañana, pero el público no se ha arredrado y cuando trazamos estas notas la ciudad ofrece el aspecto de los días festivos y son muchísimos los

que se disponen á ir á Olárizu á la romería más hermosa de cuantas aquí se celebran, y de la que daremos cuenta mañana.

Los niños se crían sanos, robustos y fuertes, tomando á diario el CHOCOLATES EZQUERRA.

ZAPATERO

Se necesita. Calle de San Juan, número 24.

ALSASUA (Navarra).

Películas

Proclamas

Ayer comenzó la lectura de las admoniciones para el matrimonio que intenta nuestro buen amigo don Ricardo S. de Santamaría con la señorita Esperanza Echauri.

Nuestra enhorabuena.

Matrimonio

Ayer á las nueve contrajeron matrimonio en la parroquia de San Miguel los estimados jóvenes María Azpilicueta y Fermín Luna, á quienes apadrinaron doña Irene Azpilicueta y don Felipe Luna, hermanos de los contrayentes, y antes de emprender los reciencasados el viaje de boda á San Sebastián y Bilbao, se reunieron con sesenta y cinco invitados en el «Café Imparcial», donde Paco Valdecantos les dió un banquete espléndido y bien servido, á pesar del crecido número de comensales.

Natalicio

Con toda felicidad ha dado á luz una robusta niña la esposa de nuestro estimado amigo don Antonio Knörr.

Tanto la madre como la reciennacida continúan en inmejorable estado de salud.

Enhorabuena.

Bautizo

Ayer tarde, á las tres y media, recibió las aguas de cristianar, en la parroquia de San Pedro, la niña que hace pocos días dió á luz la bella señora de don Cayetano Ezquerra.

Fué administrante el presbítero señor Sancho, imponiendo á la reciennacida el nombre de Agueda, que es el de su madre, y padrinos doña Patrocinio Ezquerra de Aldecoa y un amigo de la familia.

A la salida aguardaban centenares de niños que acababan de terminar la clase de Doctrina, y se les obsequió con gran cantidad de almendras y otros dulces.

Reiteramos á los señores de Ezquerra el parabién más cordial.

Destino

Al segundo batallón del regimiento de Cuenca, el médico provisional don Félix Romero.

Traslado

La Superiora de las Hermanas Carmelitas de la Caridad, del Colegio del Niño Jesús, de la calle de la Herrería, ha sido trasladada á otra residencia, para dondre salió pronto.

El traslado de la R. M. Amparo ha sido muy sentido por la Comunidad y por las educandas á causa de la ilustración, bondad y buen trato que se distingui en la venerable y simpática Superiora, cuya ausencia sentimos sinceramente.

Notas tristes

En la parroquial iglesia de San Vicente se han celebrado hoy los funerales en sufragio del alma del que fué buen amigo nuestro don Jacinto García, celoso oficial de Instrucción pública de esta provincia, viéndose el acto muy concurrido.

Reiteramos el pésame más sentido á su viuda, hijos, hermanos y demás afligida familia.

Viajes

Se encuentra en Vitoria el coronel de infantería, retirado, don José San Pedro Cea.

Han venido:

De Bilbao, con el único y exclusivo objeto de asistir á la romería de hoy, nuestro amigo y paisano don Roque Echevarría y su señora.

De San Sebastián, con motivo del fallecimiento de su hermano don Jacinto, el sargento de «Sicilia» don Cándido García.

De Manresa, el jefe de aquella estación don Felipe Llano, paisano y amigo nuestro.

De Madrid, nuestro antiguo redactor sportivo don José Bravo.

De Madrid, don Emilio de la Portilla, distinguido abogado.

De Burgos, don José de la Morena.

De Segovia, la bella señorita María de Landazábal, y sirvienta.

De Navaridas, el ex alcalde de aquel Ayuntamiento don Aurelio Fernández.

—Han ido:

A Orthèz (Bajos Pirineos), la señorita maestra superior Carmen Ibáñez, con destino al profesorado de un colegio-convento de enseñanza, de aquella villa francesa.

A Haro, don Ignacio Hidalgo de Cisneros y familia y don César del Campo.

A Barcelona, el ilustrado Director de la Normal de Maestros don Serafín González Ocenda.

Lecciones de Francés

Los que deseen aprender pronto y correctamente el idioma francés, deben dirigirse al muy conocido profesor francés, calle de Dato, 39, piso primero, quien empezará las lecciones desde Septiembre.

Siendo limitado el número de discípulos, ruego pesen á inscribirse desde este momento.

HERNIADOS QUEBRADOS LEED

El representante auxiliar del conocido y reputado ortopédico de Barcelona con nombre registrado señor Torrent, estará en Vitoria en el Hotel Quintanilla únicamente el día 16, y recibirá á todos cuantos herniados quieran con sus tan notables aparatos hallar un inmediato alivio y una curación pronta de sus hernias.

Estos aparatos, que son el bello ideal de todos los pacientes, cierre absoluto del anillo herniario y que no molestan ni hacen bulto amoldándose al cuerpo como un guante, deben usarlos todos cuantos sufran dichas dolencias, hombres, mujeres y niños, por ser el remedio verdad único de todos los herniados. Por tanto, si se quiere ahorrar salud, tiempo y dinero, nadie debe comprar bragueros ni vendajes de clase alguna sin antes ver primero los famosos aparatos Torrent (nombre registrado) que tantas curaciones han obtenido y que tan entusiastamente muchas eminencias médicas los están recomendando, como muchos son también los médicos que para sus propias hernias con gran satisfacción lo usan.

Acudid siempre á dicho ortopedista y no dejéis de visitarle, y tened muy presente que estará en Vitoria, en el Hotel Quintanilla, sólo y únicamente el día 16.

Notas: En San Sebastián, el día 15, en el Hotel Suizo. En Pamplona, el día 17, en el Hotel San Julián, y en Zaragoza, el día 18, en el Hotel Elías, donde asímismo podrán visitarle los que lo deseen desde las nueve de la mañana hasta las dos de la tarde solamente. Talleres y despacho en Barcelona, Unión, 13, Casa Torrent.

Desde que los CHOCOLATES EZQUERRA alcanzaron medalla de oro, han centuplicado la clientela.

Espectáculos

Gran Café Universal

Conciertos todos los días, por tarde y noche, por el notable pianista don Bernardino Ochoa.

Gran Café Moderno

Conciertos diarios, por las tardes á las dos y media, y por las noches á las diez, por el «Trío Erselius», formado por madame Marie Erselius (piano) mademoiselle Lucienne Denots (violín) y mademoiselle Paulette Chabas (violoncelo)

Programa para hoy:

Café Suizo

Todas las noches, veladas por los duettistas á transformación *Les Leoni*

Programa para esta noche á las diez.

«Palace-Marche».—Daniele.
«Enlorement», wals.—Marchetti.
«Sansón et Dalila», selection.—Saint Sáens
«Withes Vegros», danza.—Christine
«La petite Marié», fantasía.—Lecocq.
«¡Ah Malvina!...», marcha.-Berniaux.

Frontón Vitoriano

Ayer tarde fueron jugados dos partidos.

El primero entre Elícegui, guipuzcoano, y Oyarvide, navarro, con distintivo rojo, contra los riojanos Bojas y Peré, azules, teniendo los primeros saque libre y los segundos forzado y no pudiendo jugar Peré mas que con la derecha; y el segundo entre los mismos cuatro pelotaris, jugando Peré con las dos manos.

En el primer partido, que era á 26 tantos, el dinero salió por los rojos, con momio de dos duros, y aunque hasta el tanto 8 iban por delante los riojanos, se igualaron en aquél, adelantáronse los rojos, volvieron á igualarse á 14, y siempre con gran ventaja Elícegui y Oyarvide, se apuntaron el 26 cuando el otro marcador ostentaba el 17.

El segundo partido fué sólo á 12 tantos, por el cansancio de los jugadores y porque ya anochece pronto, y también se cantó el dinero á favor del bando vasconavarro.

A pesar de que los pelotaris estaban cansadísimos (jugaron 66 tantos en dos horas de lucha tremenda), el segundo partido fué más bonito que el primero, con igualadas á 5, 8, 9, 10 y 11, ganando los riojanos.

En los dos partidos se hicieron muchas apuestas y el público salió complacidísimo del frontón, en el que las tardes se pasan admirablemente.

NUEVO TEATRO DE VITORIA

DERRIBO

Los que deseen interesarse en el derribo de los edificios situados en el terreno que perteneció á la antigua Sociedad Eléctrica Vitoriana, situado en la calle de San Prudencio, de esta Ciudad, pueden enterarse de sus condiciones en el Comercio de los señores Hijos de C. Guinea, debiendo presentar en dicho comercio las proposiciones, en pliego cerrado, para el sábado 16 de Septiembre, á las seis de la tarde.

Vitoria 4 de Septiembre de 1916.—La Comisión.

HABITACIONES

Se arriendan en un primer piso de la calle de Dato 39, habitaciones muy elegantemente amuebladas.

Cuarto de baño. Mesa de primera.

Bicicleta Se vende, de rueda libre, seminueva, en 120 pesetas.

Nuestra información

Correo, telégrafo, teléfono

POR TELÉFONO

Madrid 11—(Varias horas).

Notas de la guerra

Los búlgaros abandonan trincheras.

PARIS.—El comunicado francés referente á las operaciones llevadas á cabo en Oriente, dice:

«En una gran parte del frente se ha registrado actividad de patrullas y bombardeos interminentes.

En la región Este de Vetrenik, los búlgaros han evacuado varias trincheras, abandonando material.»

El rey de Montenegro

PARIS.—Ha regresado del frente el rey de Montenegro, quien inmediatamente de su llegada conferenció con los ministros de su país.

El cólera en Turquía

BERNA. — El periódico «Neue Zurcher Zeitung» publica un telegrama de Jerusalén dando cuenta de que el cólera hace grandes estragos entre los soldados turcos.

Los búlgaros rechazados

BUCAREST.--Los ejércitos ruso-rumanos han rechazado á los búlgaros en las cercanías de Dobrik, causándoles grandes pérdidas.

Prosigue el avance ruso-rumano al otro lado de los Cárpatos.

Actividad rusa

PARIS.—Según los comunicados oficiales, los rusos, desde el día 31 de Agosto, han hecho prisioneros á 41.917 soldados y 587 oficiales.

Polvorín austriaco destruído

ROMA.—Dicen de Lussin-Picaolo que ha sido volado un gran polvorín en que había 4.000 toneladas de explosivos.

La catástrofe fué provocada por una bomba lanzada por un dirigible italiano durante el reciente bombardeo.

Los rumanos han ocupado Csik-Szereda.

BUCAREST. — Un comunicado oficial rumano dice:

«Las luchas encarnizadas continúan en el Oeste de Toplitza.

Los rumanos han ocupado Csik-Szereda y perseguimos al enemigo.»

Los rusos dispuestos al asalto

LONDRES.—Según noticias recibidas de Petrogrado, los enemigos han volado los fuertes de Haliez.

Las ruinas de varios de ellos han sido ocupadas por los rusos.

También ha sido volado el gran puente sobre el Dniester.

Los rusos se encuentran en la orilla izquierda, dispuestos al asalto.

Otro millón de hombres á filas

LONDRES.—El «British Neekli» dirigido por sir Robertson Nicoll, amigo de Mr. Lloyd George, anuncia el alistamiento de un nuevo millón de hombres en los ejércitos ingleses.

«Según noticias de buen origen—dice—el ministerio de la Guerra llamará á filas á un millón de hombres.

Es probable que se revisen las antiguas listas y se acepten para el servicio interior los que habían sido rechazados para la guerra.

Según todas las probabilidades, el límite de edad se ampliará hasta los cuarenta y cinco años.»

Nuevos obuses asfixiantes

PETROGRADO.—En el bosque de Kolpitoff, en dirección de Wladimir-Volinsky, los rusos bomoardearon las posiciones austriacas con un nuevo modelo de obuses asfixiantes.

Cuando entraron en las trincheras encontraron centenares de austriacos muertos, de pie, con el fusil en disposición de tirar.

Los gases los habían matado instantáneamente.

La retirada de Turtukai

LONDRES.—Dice el «Daily Telegraph»: «La retirada de Turtukai es un incidente puramente local y sin influencia sobre la evolución general de la guerra.

Por el contrario, la amenaza sobre Lemberg es cada día más seria, cediendo cada vez más la resistencia austriaca, á pesar de los refuerzos alemanes.

Austria está arruinada y Alemania ha visto hundirse ante Verdun sus reservas, que representaban su última esperanza para evitar la ruina.

Los alemanes se ven obligados á contraatacar, observando que el saliente creado por los aliados es cada día más fuerte en hombres y en cañones y que se extiende continuamente.

Un sólo final es posible, y los aliados saben que la recompensa de sus esfuerzos está próxima.

El aviador recibido por el rey

LONDRES.—Cuando el intrépido aviador Robinson abatió uno de los zeppelines que verificaron el raid sobre Inglaterra, el rey Jorge V le concedió la cruz de la Orden de la Victoria.

El rey ha querido dar una muestra de aprecio al aviador, colocándole personalmente la citada condecoración.

El rey recibió á Robinson en el castillo de Windsor, felicitándole calurosamente.

San Sebastián

Visita regia

Los reyes salieron de palacio á las once y cuarto con el fin de visitar el Cuartel de San Telmo.

El rey vestía el traje de capitán general de Infantería.

Se trasladó al cuartel en coche descubierto y las reinas en automóvil.

Les acompañaban la Duquesa de San Carlos, la Escolta Real y el Cuarto militar del Rey.

A la puerta del cuartel esperaban la llegada de los reyes el Ministro de la Guerra, el Capitán General, el Director general de la Guardia civil, el Coronel del Regimiento de Sicilia, autoridades y otras personalidades.

Visitaron la capilla.

El Rey, colocándose al lado de la capilla, y aguantando el aguacero, revistó las tropas detenidamente.

Después el Rey y las dos reinas recorrieron todas las dependencias.

En el cuarto de banderas se les obsequió con un lunch.

Su Majestad dijo al ministro de la Guerra que dictara una Real orden en la que hiciera constar la satisfacción con que había visto lo bien que está el regimiento de Sicilia, y en la que también se dieran las gracias á las damas de San Sebastián que con sus donativos habían contribuído á levantar la capilla de referencia.

No se pudo celebrar misa por al lluvia, concretándose á bendecir la capilla

El Rey dispuso que se diera á la tropa un rancho extraordinario con cargo á la Intendencia de palacio.

A las doce y cuarto marcharon los reyes á Miramar con el mismo ceremonial con que habían venido.

Después se obsequió á los invitados con otro lunch.

El ministro de la Guerra pidió que se le diese un poco de rancho del destinado á la tropa.

Visitas

El conde de Romanones ha recibido en «Villa-Aurora» varias visitas, entre ellas la del embajador de Italia.

A despachar

A las doce subió á Miramar á despachar con el Monarca.

Con los periodistas

Después recibió á los periodistas, diciéndoles que don Alfonso había firmado un decreto de la Presidencia jubilando al ex gobernador don Felipe Crespo de Lara.

Añadió que convenía que se supiera que se trataba de un ex gobernador, para que no se dijese que él se dedicaba á jubilar á los gobernadores.

El discurso de Maura

Prosiguió diciendo que la única nota política que podía darles era el discurso que ha pronunciado el señor Maura en Beranga.

Espero—añadió—á conocer el discurso íntegro para formular opinión.

Desde luego puedo decir á ustedes que, en lo que he leído al tratar de política internacional, en muchos puntos estoy de acuerdo con el orador.

Y esto no tiene nada de particular, porque cuando él pronunció su discurso en Palma de Mallorca, yo pronuncié otro en Madrid y estuvimos acordes en muchos puntos.

Es plausible que hombres como el señor Maura se dirijan á la opinión, encauzándola en estos momentos.

Lotería

En el sorteo verificado hoy en la Casa de la Moneda, han sido premiados los números siguientes:

Premiado con 120.000

6.306.—Coruña-Madrid.

Premiado con 65.000

1.317 —Pamplona.

Premiado con 25.000

5.155.—Sevilla-Madrid.

Premiados con 2.000

18.005.—21.506.—24.244.—470 —7.444.—23.704.—368.—30.282.—15 118.—5.504.

Madrid

Lo que dice «El Debate»

En «El Debate» de hoy sigue el marqués de Polavieja comentando los artículos que Darío Pérez viene publicando en el «Heraldo», en los que hace la apología del Gobierno.

El problema internacional

Añade que Romanones planteará en las Cortes el problema internacional é indicará las orientaciones que España debe tomar en el asunto de la guerra.

Su propósito podrá aplazarse, pero al fin lo hará.

Es peligroso que exista una trama para ocultar á las Cortes lo que hay, y obligar al rey á decidirse.

Los diputados deben oponer un nuevo valladar.

Termina diciendo que se pretende llevar á España á ponerse de parte de uno de los bandos beligerantes.

Manifestación neutralista

Siguen recibiéndose adhesiones á la manifestación neutralista, y «El Debate» sigue publicando nombres.

Hoy publica una carta de la Condesa de Pardo Bazán.

Ruiz Jiménez, calla

Ruiz Jiménez, al recibir á los periodistas, eludió el hablar del discurso de Maura, no obstante haberle hecho algún periodista una pregunta sobre este punto.

Descarrilamiento

Dijo que se había recibido un telegrama de Ceuta diciendo que á dos kilómetros de la plaza había descarrilado un tren de las obras del puerto.

Han resultado doce obreros heridos, algunos muy graves.

Uno ha fallecido.

El trabajo de Gasset

El ministro de Fomento ha manifestado que se hallaba ocupado en redactar la Memoria que acompaña al presupuesto ordinario, y que el extraordinario ya se lo había remitido al ministro de Hacienda.

Añadió que los ingenieros de Caminos que habían ido á provincias á inspeccionar el estado de las carreteras, habían regresado ya.

Ahora cada uno hará una memoria y después una entre todos que será lo que sirva de norma para el plan de carreteras.

Refiriéndose al pleito de metalúrgicos y siderúrgicos, dijo que mientras no se pongan de acuerdo, se verá obligado á prohibir la importación del hierro.

Desde Laguardia

9 Septiembre.

El señor Pando-Argüelles recorre varios pueblos de su distrito.

Un nuevo triunfo ha constituído para nuestro querido diputado la visita que ha hecho á varios pueblos de su distrito situados en la montaña.

En ellos ha sido recibido con gran entusiasmo, sobre todo en Lagrán, Bernedo y Santa Cruz.

En los dos primeros salieron todas las clases sociales con músicas, y los cohetes atronaban el espacio.

En Lagrán almorzó en casa del juez municipal señor Pérez, sentándose á la mesa las autoridades de la Villa, el alcalde de Peñacerrada señor Martínez y el teniente de alcalde del Ayuntamiento de Vitoria señor San Vicente.

De allí, acompañado por una escolta numerosa, fué á Bernedo y, después de visitar el Santuario de Ocón, muy venerado en la región, donde se detuvo un rato, partió para Bernedo.

Antes de llegar á la villa encontró á todo el pueblo que le esperaba á un kilómetro de las afueras. Después de las presentaciones de rúbrica, fué acompañado por los señores cura párroco, alcalde, juez, médico y todo el vecindario hasta su hospedaje.

Se instaló en casa del rico propietario don Gabino Surunaga, en donde, por la noche, hubo banquete al que concurrieron las autoridades y personas significadas, no sólo de Bernedo sino de Villafría, Angostina y Quintana, el alcalde de Peñacerrada y el teniente alcalde de Vitoria. Los comensales fueron 48.

A la mañana siguiente, después de ser despedido por las autoridades y pueblo, partió para Santa Cruz de Campezo, donde le esperaban los amigos.

Bien pronto se hizo saber en la villa su llegada, pues los cohetes se disparaban sin cesar. A la entrada esperaba una comisión respetable de vecinos, y fueron á saludar á su diputado los señores Foncea (diputado provincial), don Angel Ochoa, los hermanos señores Díaz, Mendoza (padre é hijo) y numerosos amigosde aquella villa, imposibles de citar por temor á incurrir en muchas omisiones.

Satisfechísimo puede estar el señor Pando-Argüelles, diputado por Laguardia, por las pruebas inequívocas de afecto, cariño y entusiasmo que le prodigaron todos los habitantes de aquel rico valle, que pronto es de esperar sea atravesado por una carretera ya aprobada por el ministro de Fomento é incluída entre las á construir con carácter de *urgente*.

VICENTE PASTOR.

París Elégant

Ha quedado abierto al público este nuevo comercio de *Mercería y Novedades*, donde encontrarán toda clase de artículos concernientes al ramo, á precios económicos, á pesar de la elevada alza que han sufrido á causa de las presentes circunstancias.

Calle de Dato, 23 (frente al Banco de Bilbao)

PRECIO FIJO

NOTICIAS

El Ayuntamiento de Yécora anuncia, en el *Boletín Oficial* del sábado último, la vacante de veterinario é inspector municipal de Sanidad é Higiene pecuaria, con la dotación de 1.750 pesetas y otros emolumentos.

El **elixir dentífrico Higea**, de sustancias **inofensivas** y eficaces para la dentadura, **á la vez que de presentación elegante**, es el dentífrico preferido por el público, **que por él abandona los dentífricos más antiguos y de más fama.**

Proveedores de la Real Casa

"SAN ROQUE,, ◻ JEREZ QDNADO

Gran Aperitivo Tónico Reconstituyente

Bebida de uso general muy agradable

Exito reconocido. Necesario en todas las familias. Pídase en todas partes.

LA COMPAÑÍA DE MADERAS

Bilbao

Madera de pino del Norte, tea y francés, por vagones completos y por expediciones sueltas.

TOSE el que quiere. Discoides pectorales M. Roselló.

Remedio eficacísimo para la curación de todas las enfermedades del pecho, calmando la tos por pertinaz y crónica que sea y facilitando notablemente la expectoración.

Ninguna tos resiste á los Discoides Roselló 24 horas.

Precio de la caja, 2 reales. Pídase en todas las Farmacias y Droguerías.

Ama de cría

Se desea una para criar en su casa. Informarán en esta Administración.

Torneros en madera

Se necesitan en las SIERRAS ALAVESAS.

Balneario de Betelu (Navarra)

- TRES MANANTIALES -
SULFUROSO, ALCALINO
Y CLORURADO-SÓDICO

Gran confort. :-: Automóvil de Tolosa á las doce y seis de la tarde. **:-: Descuentos durante el mes de Septiembre á familias**

Aviso importante

Desde el 1.° de Septiembre, la Sociedad Cooperativa de Electricidad, para dar mayor facilidad á sus abonados, ha rebajado grandemente los precios del flúido por contador para el uso fácil de toda clase de aparatos eléctricos, y con ello obtendrán gran economía en carbón y en tiempo, y una gran limpieza usando los aparatos de un reducido consumo que esta casa vende, donde encontrarán planchas, cazos, chocolateras, hornillos, cazuelas, calienta-baños, duchadores de aire, aparatos de masaje, telas contra el reuma, enfriamientos, ventiladores, estufas y demás objetos eléctricos. Lámparas Nitra legítimas, Lámparas de filamento metálico con tres meses de garantía y todo lo que al ramo se refiere. Todos los aparatos que esta casa vende llevan seis meses de garantía, cosa que no puede hacer ninguna casa. Instalaciones de timbres y luz y reparaciones, así como de cazos, planchas y demás objetos, que serán entregados en el mismo día.

EUSEBIO ARBULO

Florida, frente á la calle del Arca (Teléfono número 244).

Catálogos gratis.
Descuentos al por mayor.

Botellas vacías

Se compran y venden.—Correría, 42, Vitoria. (POSADA DEL GALLO).

FOTOGRAFIA

INDEPENDENCIA, 6, BAJO

Fotografías de todas clases y tamaños; grupos; retratos para carnet y billetes kilométricos. Seis postales, tres pesetas. Especialidad en ampliaciones. Se garantizan su conservación y parecido.

Independencia, 6, bajo

RAYOS X

MOLET, Médico.--Dato, 35, primero

Inglés, Francés y Alemán

Clases y lecciones particulares

Calle San Prudencio, número 6, piso 2.°

Ludovic Plessis, Profesor

28 años en Inglaterra

PARA LAS SEÑORAS

Héléne Plessis, Profesora

Concurso Obrero

Llama la atención á los premiados

LINACERO

Se acaba de construir un marco imitación caoba, propio para diplomas, al precio de dos pesetas. También se hacen grandes marcos de puros estilos para ampliaciones, pinturas, retratos, pergaminos y tapices á precios sin competencia.

Plaza de la Independencia, 7.—Barreras, 2 y Fueros, 1.—Vitoria.

Alpargatas ¿Sabéis quién las vende más baratas que nadie, como podéis ver por los precios? La Alpargatería del Portal del Rey, 21.

Hombre, 80 céntimos par.
Mujer, 65 » »

Las demás medidas, también baratas

Nota: Tanto en la clase primera como en las demás, encontraréis una economía de 10 á 20 céntimos.

SE DAN LECCIONES particulares en casa ó á domicilio, por la mañana ó por la tarde. Se preparan alumnos ó alumnas para el Magisterio. Para informes, dirigirse á la Plazuela del Barrancal, 6, 1.° izquierda.

Grandes talleres

de fundición y construcciones metálicas

MAQUINARIA EN GENERAL

Hornos jiratorios de panadería, con tiros rápidos, sistema Rollandti de últimos adelantos y con grandes resultados.

Especialidad en Turbinas Francis y Peltón.—Grúas y montacargas.—Caprestantes para obras.—Compuertas para canales.—Armaduras para cubiertas.—Llaves de paso y grifería de bronce.—Prensas para uva y oliva.—Prensas de ocasión.—Martillos de pilón.—Barrenos.—Tupís.—Molinos harineros.—Sierras de cinta con soporte de horquilla, volante superior de acero, montada sobre coginetes de bolas con armazón de hierro ó madera.

Sierras de análoga construcción con carro para serrar troncos.—Servicio de soldadura al autógeno, para hierro dulce, fundido, bronce, latón, etc. — Grandes existencias en correas, aceites, grasas, coginetes de engrase automático y de anillos, de bolas de acero.

Representación exclusiva de poleas de madera.

PRESUPUESTOS GRATIS

Aránguiz y Navarro

VITORIA

Servicio de automóviles "LA UNION,,

entre Vitoria y Bilbao y viceversa

En combinación con el tranvía de Arratia y los Ferrocarriles Vascongados.

Salidas de Vitoria: A las nueve de la mañana sale un automóvil por la línea de Ceánuri, y á las 3 de la tarde sale otro por la misma línea.

Por la línea de Durango sale un automóvil á las 3'45 de la tarde para tomar en Urquiola el coche de caballos y en Durango el tren.

Este servicio enlaza en Amorebieta con el ferrocarril de Guernica.

Salidas de Bilbao: A las 5'40 de la mañana sale de Bilbao por el ferrocarril Central para tomar el coche en Durango y el auto en Urquiola.

Este servicio enlaza, como el anterior, con el ferrocarril de Guernica.

Por la línea de Ceánuri sale de Bilbao á las 9 de la mañana y por la tarde á las 3.

Administración en Vitoria, Fueros 7, garage.

Administración en Bilbao, para el servicio del tranvía de Ceánuri, en la plaza de Arriaga, en el despacho de los billetes kilométricos de los Ferrocarriles Vascongados. Para el servicio de Durango por el ferrocarril, Achuri, 44. estanco, frente á la estación Central.

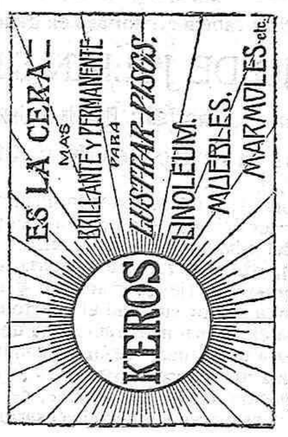

Pídase en VITORIA á *Eustaquio Buesa*, Dato, 2, Droguería; *Donato Araujo*, Dato, 20, Droguería; *Hijos de Guinea*, Prado, 1, Ferretería; *Julio Rovira*, Plaza Nueva, 4.

Se vende un automóvil que ha sido rifado en la ferretería «La llave alavesa». Quien desee verlo, se halla en el taller de pinturas de don Laureano Aldecoa, calle Oriente. Informarán, San Antonio, 5, tienda de frutas.

Perra de caza

Se vende una magnífica perra de caza, pachona, de siete meses. Caza admirablemente.

Informarán en esta administración.

Se desea local para depositar maquinaria usada.

Informará, Cortina. (Eléctrica Vitoriana).

- - BANCO ARAGONÉS - - DE SEGUROS Y CRÉDITO

SOCIEDAD ANÓNIMA

FUNDADA EN 1906

Domicilio social: ZARAGOZA

Con un capital de 2.500.000 pesetas

Capital destinado á seguros, 1.250.000 pesetas.--Desembolsado, 687.500 pesetas.

Reservas (Banca y seguros), 1.006.790'61 pesetas.

Seguros que practica actualmente: *Incendios. Vida. Incendio de cosechas.*

El Banco Aragonés opera á primas muy económicas; las condiciones de sus pólizas son sumamente ventajosas y son en todo caso interpretadas en beneficio siempre de sus asegurados, y, finalmente, cuenta con el concurso de importantísimas Compañías reaseguradoras que le permiten garantizar toda clase de riesgos, sea cualquiera su importancia y á satisfacción completa de sus asegurados.

Pídanse siempre informes y primas á su Subdirector apoderado en Alava: DOMINGO DE MIGUEL, General Loma, número 8, 3.°, VITORIA.

Celestino Alonso

ÓPTICO ESPECIALISTA

Casa de primer orden, que figura en primera fila entre las más competentes de España.

Construcción de gafas por prescripción facultativa en seis horas. Garantía absoluta en la interpretación. Graduación exacta de la vista; presbicia, miopía y astigmatismo simple ó combinado.

El adquirir las lentes de esta casa, supone la conservación de la vista; cada uno de mis numerosísimos clientes comprueban mis afirmaciones. Relojería general. Artículos fotográficos. Aparatos de ciencias. Bisutería fina. Primer corresponsal de la Compañía Francesa del Gramophone.

CONSTANTEMENTE NOVEDADES

9, DATO, 9

Academia Tramún-Bengoechea

Preparatoria para ingreso en las Militares, Correos y Telégrafos y para Comercio

FLORIDA, 21, 1.°

En as oposiciones que actualmente se verifican en Madrid han aprobado el examen previo los alumnos siguientes, preparados en esta Academia: Señores Achiaga, Arana, Castresana, Diez, Barrena, Arroyo, Gómez Figuerola y Gordoa.

Independencia en las clases de las distintas preparaciones. Preparación fuera de la Capital por nuevo procedimiento.

Garbanzos mejicanos

muy finos sin remojo • De todos tamaños y precios

Vicente Lledó

PORTAL DEL REY, 22, VITORIA. (Teléfono núm. 293)

HERNIAS (Quebraduras)

Los aparatos herniarios norteamericanos más perfeccionados, sin resortes de acero ni tirantes de entrepierna y que contienen la hernia más voluminosa, sin estorbo ni molestia alguna para el paciente, son los aparatos

HARD RUBBER TRUSSES

de Bostón (E. U. A.) fabricados de goma vulcanizada, se adaptan al cuerpo sin hacer bulto, y cualquiera que sea la edad y el sexo del enfermo, así como también el volumen y la antigüedad de la hernia, la contención es completa, el peligro de la estrangulación desaparece y con su uso constante llega á conseguirse fácilmente la curación radical.

Brazos y piernas artificiales, corsés para desviaciones vertebrales y toda clase de aparatos ortopédicos de la misma procedencia, en comisión.

DEPOSITO EXCLUSIVO EN ESPAÑA:

Farmacia de Arteaga :-: 32, Paseo de Valencia, 32 :-: Pamplona

(JUNTO Á LA ESTACIÓN DE «EL IRATI»)

A donde puede usted dirigirse personalmente ó por carta, solicitando toda clase de detalles. Catálogo gratis á quien lo solicite.

Banco de Bilbao

FUNDADO EN 1857

SUCURSALES

PARÍS: **27, Rue Vivienne (Place de la Bourse)** — VITORIA: **Dato, núm. 2.**

Capital	Pesetas	30.000.000
Reservas	»	10.998.642'14
Balance en 31 de Diciembre de 1915	»	1.130.526.284'29
Cotización de las acciones	»	300 %
Dividendo á las acciones	»	14 % anual.
Utilidades líquidas en 1912	»	18'60 % anual

Operaciones de la Sucursal de Vitoria

Cuentas corrientes: á la vista 1 % anual de interés.
á 7 días 2 %

Imposiciones: en Caja de Ahorros (1 á 15.000 ptas.) 3 % anual
sin vencimiento fijo 100 á 20.000 ») 3 y cuarto % »
á vencimiento fijo (ilimitadas): á 6 meses 3 y cuarto % »
» » » á 12 » 3 y 3 cuartos % »

Giros: sobre plazas bancables á 0'01 % (1 por 10.000); sobre las demás plazas muy limitadas comisiones.

Cartas de crédito: órdenes telegráficas sobre todos los países del mundo.

Letras á negociación: á cuentacorrentistas, sobre Bilbao y otras veinte plazas á bancables más importantes, á la par; sobre todas las demás plazas á los limitadísimos cambios de la Tarifa del Banco de Bilbao.

Descuentos sobre otras plazas, 4 y medio %

Préstamos sobre valores, 4 y medio %

Créditos en cuenta corriente y Pagarés, 5 %

Operaciones en las Bolsas de Bilbao y París, franco de comisión.

Negociación de Francos y Libras; seguros de cambio extranjero; imposiciones y cuentas corrientes en monedas extranjeras, con abono de intereses.

Cambio de billetes y monedas extranjeras.

Aceptaciones y domiciliaciones en Bilbao, París y Londres.

Depósitos de valores en Vitoria, Bilbao y París, libres de derechos de custodia.

Administración de los valores en depósito: cupones, amortizaciones, conversiones, canjes, renovación de hojas de cupones, empréstitos, suscripciones, emisiones, etc., sin comisión.

Las horas de oficina en este Establecimiento para todo género de operaciones serán de nueve á una de la mañana y de tres y media á cinco y media de la tarde.

Los domingos estarán abiertas las oficinas para el servicio de la Caja de Ahorros de diez á doce la mañana.

Banco del Comercio

BILBAO

FUNDADO EN 1891

Capital totalmente desembolsado	Ptas.	5.000.000.
Fondo de reserva	»	1.000.000.
Dividendos anuales á las acciones	»	12 %.
Balance en 31 de Diciembre de 1913	»	281'158.647'17.
Cuentas corrientes, Imposiciones y Consignaciones	»	15.696.749'26.
Imposiciones en la Caja de Ahorros	»	29.216.240'48.
Depósitos de valores	»	226.458.354'41.

Giros, Cartas de Crédito, Descuentos, Préstamos, Créditos en cuenta corriente, Operaciones de Bolsa, Negociaciones de moneda extranjera, Aceptaciones, Domiciliaciones, Depósitos de valores, Cuentas corrientes. Imposiciones.

CAJA DE AHORROS A INTERES DE 3 Y CUATRO POR 100

Agente-Corresponsal en Vitoria:

BANCO DE BILBAO

Calle de Dato, núm. 18.

Banco de Vitoria

CAPITAL SOCIAL PESETAS 3.000.000

Principales operaciones

Apertura de cuentas corrientes á la vista, con interés anual de uno por ciento. Los cuentacorrentistas gozarán del beneficio de la negociación de letras sobre plazas bancables á la par:

IMPOSICIONES:

En la Caja de Ahorros (1 á 20.000 pesetas) . . . 3 % anual.
A la vista (de 500 á 25.000 pesetas). . . . . 3 y cuarto % anual.
A seis meses, cantidad ilimitada. . . . . 3 y » » »
A un año, » » . . . . . 3 y 3 cuartos % anual.

Compra y venta de valores nacionales y extranjeros en las Bolsas de Madrid, Barcelona, Bilbao, París, Londres, Berlín y Bruselas á muy reducida comisión.

Compra y venta de moneda extranjera.

Negociación de letras sobre España á los económicos cambios del listín de Banco.

Expedición de giros y cartas de crédito sobre todos los puntos de Europa y América.

Ordenes telegráficas y telefónicas.

Descuento de cupones.

Préstamos y cuentas corrientes de crédito con garantía de valores del Estado y Deuda Provincial y Municipal al interés anual de CUATRO Y MEDIO POR CIENTO.

Préstamos con garantía hipotecaria y de firmas.

Depósito de toda clase de valores, libre de derechos de custodia, abonándose á los depositantes el cupón de los valores del Estado el mismo día del vencimiento, sin descuento alguno.

Cajas de alquiler.-Informes comerciales
Horas de oficina, de 9 á 1 y de 3 y media á 5 y media
Horas de despacho en la Caja de Ahorros los domingos, de diez á once de la mañana

Lejía "Jabonina,,

LAVA SIN JABON

Supresión del jabón ≡ Conservación y limpieza perfecta de la ropa

Gran economía

DE TIEMPO, DE ROPA, DE TRABAJO, Y DE DINERO

La Lejía JABONINA se compone de productos que se han dosificado científicamente con objeto de obtener, á la par que UNA ESMERADA LIMPIEZA, UNA PERFECTA ASEPSIA DE LA ROPA. Asegura su CONSERVACIÓN y realiza por sí solo la SUPRESIÓN DEL JABON.

Por consiguiente, con su empleo se obtiene HIGIENE y gran economía de ROPA, de TIEMPO, de TRABAJO y de DINERO.

En venta en todas las Droguerías y Tiendas de Ultramarinos

Precio del paquete, 35 cts. de peseta

Fabricada por Félix Lascaray.-VITORIA

Gran liquidación por cesación de comercio

Se liquidan todas las existencias de tejidos, confecciones y géneros de punto. Gran surtido en camisería de caballero, ropa blanca para señora, ropa blanca para niños, como jubones, culeros, camisas y gorros para cristianar. Grandes existencias en mantas de lana de superior calidad, corsés, medias transparentes, calcetines, boinas, fajas, velos, géneros blancos de todos los anchos y calidades, servilletas, manteles, toallas, pañolería de bolsillo, elásticos, toquillas, etc., etc. Inmenso surtido en géneros negros y azules de lana y algodón con colores completamente garantizados á precios sumamente baratos.

No confundirse • SAN FRANCISCO, NUM. 3. • Precio fijo

Agencia principal marítima de vapores correos rápidos españoles

Se advierte á los pasajeros que esta es la única «Agencia Principal Marítima» registrada en el Ministerio de Fomento de España, habiéndose cumplido todas las formalidades que establece la ley.

Vapores rápidos de 15.000 á 40.000 toneladas que hacen la travesía á New-York en 8 días y emplea en el viaje hasta Nevada y California, desde Vitoria, 15 días. Tres salidas mensuales para New-York en vapores españoles.

Esta Agencia se encarga de todos los gastos hasta cualquier estación de California y Nevada, aunque los pasajeros embarquen en España, con lo que el pasajero obtiene un gran beneficio y se evita de muchas molestias y gastos, por lo que esta Agencia se ve favorecida con la confianza de la inmensa mayoría de los pasajeros vasco-navarros.

Los pasajeros que acuden á esta Agencia tienen la gran ventaja de llevar compañía desde Pamplona, como desean los pasajeros y sus familias, pues tienen pasajeros en todos los vapores que salen para América.

Viajes rápidos en vapores españoles de Barcelona para California, Buenos-Aires, Cuba y Méjico.

Viajes rápidos en vapores españoles de Bilbao y Santander á Cuba y Méjico y Buenos-Aires.

Viajes de vapores rápidos de Burdeos á New-York admitiendo pasajeros para San Francisco, Citi, Orejon, Los Angeles, Elko, Reno, Fresco y para todas las estaciones de los Estados-Unidos.

Todos los que tengan que viajar, antes de tomar pasaje en otra parte conviene se dirijan á esta Agencia, en la seguridad de que encontrarán grandes ventajas y se les facilitarán gratis toda clase de informes.

Martín Larrayoz, Mayor, 7, 2.°, Pamplona. Oficinas, Plazuela del Consejo, núm. 1, planta baja.

Los

:: Chocolates Ezquerra ::

son **los únicos** que en la Exposición de Vitoria de 1916 obtuvieron

Medalla de oro

La más alta recompensa que se concedía á dicha industria.

Ventas fabulosas en toda España

PRECIOS DE SUSCRIPCIÓN

VITORIA, 1'25 pesetas al mes.
FUERA DE LA CAPITAL, trimestre, 4'00.
EXTRANJERO, semestre, 15'00.

COMUNICADOS
A PRECIOS CONVENCIONALES

PAGO ADELANTADO

La Libertad

DIARIO MÁS ANTIGUO DE VITORIA

Redacción, Administración y Talleres, calle de Dato, número 53

Tarifas especiales para los suscriptores y antiguos anunciantes

PRECIOS DE INSERCIÓN

Esquelas en 1.ª á una columna, 15 pesetas; á dos, 30; á tres, 50.
Idem en 2.ª, á una 10, á dos 20, á tres 25.
Idem en 3.ª, á una 5, á dos 10, á tres 15.
Anuncios en 1.ª á 0'75 pesetas línea.
Idem en 2.ª á 0'35 ídem.
Idem en 3.ª á 0'10 ídem.
Para inserciones de tres, seis y doce meses, rebajas de 20, 30 y 50 por 100.

PAGO ADELANTADO

Loeches (La Margarita)

≡ ≡ ≡ Agua mineral natural ≡ ≡ ≡

Indiscutible superioridad sobre todos los purgantes, por ser ABSOLUTAMENTE NATURAL. Curación de las enfermedades del aparato digestivo, del hígado y de la piel, con especialidad: congestión cerebral, bilis, herpes, escrófulas, varices, erisipelas, y especiales de la mujer. Uso interno y externo.

DEPÓSITO: JARDINES, 15, MADRID

Purgante

= Línea Pinillos =

Servicio rápido y de gran lujo al Brasil Plata
TRAVESÍA EN 15 DÍAS
Para Santos, Montevideo y Buenos Aires

Saldrá de Barcelona el 15 de Septiembre el vapor **BALMES.**
Saldrá de Barcelona el día 30 de Septiembre el vapor **CATALINA.**

Admitiendo carga y pasajeros para dichos puertos y carga con trasbordo en Buenos Aires para Rosario de Santa Fé.

Servicio á las Antillas y Estados Unidos
Con salidas fijas quincenales

CONDE WIFREDO 13 de Septiembre para Puerto Rico, Ponce, Santiago de Cuba, Habana y Cienfuegos.
PIO IX 25 Septiembre, para Puerto Rico, Ponce, Santiago de Cuba y Habana.

Admiten además carga y pasajeros para Las Palmas, Tenerife, Santa Cruz de la Palma, New Orleans y Galvestón, y carga con conocimiento directo para Guantánamo, Nuevitas, Sagua la Grande, Caibarien, Banes y Nipe, con trasbordo en la Habana, y para Gibara, Puerto Padre y Baracoas, con trasbordo en Santiago de Cuba.

La carga se recibe en el Tinglado de la Compañía (Muelle de las Baleares)

Prestan estos servicios magníficos vapores de gran marcha con espaciosas cámaras de primera y segunda clase instaladas sobre cubierta. Camarotes de lujo y de preferencia. El pasaje de tercera se aloja en amplios departamentos. Alumbrado eléctrico. Telégrafo Marconi.

Consignatario: ROMULO BOSCH Y ALSINA
Paseo Isabel II, número 1 piso 1.º—BARCELONA
Para toda clase de informes, SU REPRESENTANTE
En Vitoria: C POLO, Correría 11 y Plaza de Abastos (puesto n.º 12)

NOTA. No se cobra retribución alguna por toda clase de informes que necesiten los señores pasajeros.

LA FLOR DE ORO

Usando esta privilegiada agua nunca tendréis canas ni seréis calvos
El cabello abundante y hermoso es el mejor atractivo de la mujer

La Flor de Oro es la mejor de todas las tinturas para el cabello y la barba; no manocha el cutis ni ensucia la ropa.
La Flor de Oro Esta tintura no contiene nitrato de plata, y con su uso el cabello se conserva siempre fino, brillante y negro.
La Flor de Oro Esta tintura se usa sin necesidad de preparación alguna, ni siquiera debe lavarse el cabello, ni antes ni despues de la aplicación, aplicándose con un pequeño cepillo, como si fuese bandolina.
La Flor de Oro Usando esta agua se cura la caspa, se evita la caída del cabello, se suaviza, se aumenta y se perfuma.
La Flor de Oro es tónica, vigoriza las raíces del cabello y evita todas sus enfermedades. Por eso se usa también como higiénica.
La Flor de Oro conserva el color primitivo del cabello, ya sea negro ó castaño; el color depende de más ó menos aplicaciones.
La Flor de Oro Esta tintura deja el cabello tan hermoso, que no es posible distinguirlo del natural, si su aplicación se hace bien.
La Flor de Oro La aplicación de esta tintura es tan fácil y cómoda, que uno solo se basta; por lo que, si se quiere, la persona más íntima ignora el artificio.
La Flor de Oro Con el uso de esta agua se curan y evitan las **placas**, cesa la caída del cabello y excita su crecimiento, y como el cabello adquiere nuevo vigor, **nunca seréis calvos.**
La Flor de Oro Esta agua deben usarla todas las personas que deseen conservar el cabello hermoso y la cabeza sana.
La Flor de Oro Es la única tintura que á los cinco minutos de aplicada permite rizarse el cabello y no despide mal olor; debe usarse como si fuera bandolina.

Las personas de temperamento herpético deben precisamente usar esta agua, si no quieren perjudicar su salud, y lograrán tener la cabeza sana y limpia con sólo una aplicación cada ocho días; y si á la vez desean teñir el pelo, hágase lo que dice el prospecto que acompaña á la botella.
De venta: principales perfumerías y droguerías de España y Portugal.

De venta en VITORIA, Perfumería de Ruiz y Egufluz, Sucesores de la Viuda de Blanco, calle de Dato, núm. 1 y en las principales droguerías y perfumerías de España y Portugal.

Ferrocarril de Vitoria á Los Mártires. Servicio de trenes.

DESCENDENTES

Salen de Vitoria:

Mixto discrecional, á las 6'30 de la mañana para llegar á Salinas á las 7'14.

Salen de Vitoria-Norte:

Mixto regular, á las 8'55 para llegar á Salinas á las 9'54; mixto regular, á las 15'15, para llegar á Salinas á las 16'14; mixto discrecional, 17,40 para llegar á Salinas á las 18,34.

ASCENDENTES

Salen de Salinas:

Mixto regular, á las 10'15 para llegar á Vitoria-Norte á las 11'14; mixto regular, á las 16'30 para llegar á Vitoria-Norte á las 17'29; mixto discrecional, á las 7'25, para llegar á Vitoria (Anglo) á las 8'09; mixto discrecional á las 19,45 para llegar á Vitoria-Norte á las 20,39.

Téngase en cuenta que los trenes de las 6'30 mañana (descendente) y 7'25 (ascendente) sólo circularán los días de mercado.

Precios

A los antiguos hay que añadir la tarifa entre las estaciones Norte y Anglo que es: 1.ª clase, 0,35; 2.ª, 0,30 y 3.ª 0,20.

Horario de automóviles

Salen de Salinas á las 10 y 16'30, para llegar á Vergara, respectivamente, á las 11 y 17'30; selen de Vergara á las 8'35 y 14'30, para llegar á Salinas á las 10 y 15'55.

Jabones Vasconia y Cantabria

Sin rival para lavado y conservación de la ropa

De venta en los almacenes ultramarinos de don Manuel R. de Alegría, Postas 20.—Señores Hijos de don José Erbina Plaza Nueva 24.—Señores Hijos de Vicente Más, San Francisco 1 —Señores B. Hernández y Hermano, Portal del Rey, 20.—Don Vicente Lledó, Portal del Rey, 22.

DROGUERIA GENERAL DE ARAUJO

20, DATO, 20

Drogas y productos químicos. Artículos para la limpieza. Cepillería, plumeros, esponjas, gamuzas. Aguas, específicos. Artículos para pintores, dibujantes; calcomanías, barnices brochas y pinceles. Semillas. Ortopedia. Artículos para la fotografía. Perfumería. Autor del Polvo Regenerador para hacer poner más á las gallinas. Autor del Extracto de Chartré para licor. Artículos varios.

New-Bar

Establecimiento moderno. Gran confort é higiene. Servicio esmerado y á :: :: domicilio. Precios económicos. :: ::

GENERAL ALAVA, 9.-VITORIA

Géneros garantizados, primeras marcas. Vinos generosos. Vinos finos embotellados, tintos y blancos. Licores de diversas marcas. Refrescos del tiempo y helados. Conservas, fiambres, aperitivos, aceitunas manzanillas y rellenas, quesos, pastillas de café con leche «pirineos», caramelos rellenos y bombones finos. leche condensada, mantequilla extra y en general toda clase de artículos de esta clase de establecimientos.

En obsequio á su clientela y al público en general que favorezca el New-Bar, tanto en el establecimiento como á domicilio, se sortean importantes premios, á cuyo efecto se entregará un bono numerado por cada consumación de quince céntimos que se haga en el New-Bar.

Véase lista de precios expuesta en el NEW-BAR

Aguas y Baños de La Muera

ORDUÑA (Vizcaya)

El mejor depurativo y reconstituyente. Clorurado sódicas, sulfatado cálcicas, ferruginosas, nitrogenadas, variedad, litínicas, bromuradas, manganosas, arsenicales. Son radiactivas y contienen gases raros, siendo consideradas como las mejores del mundo por su composición privilegiada. Indicaciones: linfatismo, escrofulismo, raquitismo, anemia, clorosis, neurastenia, catarro intestinal con estreñimiento ó diarrea, herpetismo, artritismo, reumatismo, tumores blancos, carie de los huesos, úlceras, dispepsias gastro intestinales, infartos, hígado, bazo, enfermedades de la vista, especialísimas en las de la matriz y en cuantas procedan de impurezas, debilidad y pobreza de la sangre.

Temporada oficial del 15 de Junio al 30 de Septiembre. Hospedaje en el Gran Hotel, desde 5'50 á 16 pesetas, todo comprendido.

Médico Director, don Eduardo Méndez del Caño.

CONSERVAS ULECIA

Son las mejores. - Probadlas

La Unión y el Fénix Español

COMPAÑÍA DE SEGUROS REUNIDOS
Agencia en todas las provincias de España Francia y Portugal
53 AÑOS DE EXISTENCIA
Seguros sobre la vida.--Seguros contra incendios
Capital social, 12 millones de pesetas efectivas. completamente desembolsadas.
Subdirector en Alava

J. A. Quiroga y Gochicoa

Plaza del General Loma, 6, 2.º—VITORIA

ELIXIR ESTOMACAL

de Saiz de Carlos (STOMALIX)

Es recetado por los médicos de las cinco partes del mundo porque tonifica, ayuda á las digestiones y abre el apetito, curando las molestias del

ESTÓMAGO É INTESTINOS

el dolor de estómago, la dispepsia, las acedías, vómitos, inapetencia, diarreas en niños y adultos que, á veces, alternan con estreñimiento, dilatación y úlcera del estómago, etc. Es antiséptico.

De venta en las principales farmacias del mundo y en Serrano, 30, MADRID, desde donde se remiten folletos á quien los pida.

"LA EXPORTADORA,,

FABRICA DE LUNAS, ESPEJOS, MARCOS Y MOLDURAS

Sebastián Ricardo Aranegui

VITORIA

Lunas en blanco y plateadas de grandes dimensiones para escaparates, cafés y demás usos.—Lunas biseladas y grabadas.—Bandas biseladas.—Lunas de segunda, finas y ordinarias.—Espejos de todas clases.—Marcos con cromos y oleografías.—Molduras.—Vidrios impresos, blancos y de colores.—Vidrios del país y extranjeros.

Almacenes de LA BOLSA

Florida 23 y Arca 13

≡ Ultimas novedades en aparatos eléctricos ≡

GRAN SURTIDO

Camas y jergones

VAPORES TRASATLANTICOS ESPAÑOLES

de Pinillos, Izquierdo y Compañía

Servicio de Vapores entre Puerto de Pasajes y la Isla de Cuba

El día 29 de Julio saldrá para la Habana y demás puertos de la Isla de Cuba, el magnífico vapor,

MIGUEL M. PINILLOS

Para solicitar cabida é informes en general, dirigirse á su consignatario

HIJO DE JULIAN DE SALAZAR, S. C.

San Sebastián: Plaza de la Alameda, 3, ó **Pasajes:** Buena Vista, 1

Teléfonos municipales 79 y 1011. Teléfono provincial 11-2

Los señores cargadores pueden dirigir sus mercancías al cuidado de la Agencia un día antes del señalado para la salida del vapor, acompañando á cada remesa nota del *número de bultos, marcas y numeración, peso bruto y neto en kilógramos, valor de las mercancías, destino y consignación,* expresando si han de asegurarse de riesgo marítimo y cuidando que todos los bultos tengan marcado con la mayor claridad el puerto de destino.

Indicar si el seguro marítimo se ha de hacer todo riesgo, bulto por bulto, ó libre de avería particular, según las condiciones generales de las Pólizas.

Se ruega á los señores cargadores se sirvan dar aviso á esta Agencia con toda la anticipación que les sea posible, de las mercancías que deseen embarcar, para poderles reservar el hueco necesario.

Carbones nacionales y extranjeros • Agencia de Aduanas

DEBILIDAD, NEURASTENIA CONSUNCION, CLOROSIS CONVALECENCIA

MARCA

ANEMIA

Hémoglobine VINO Y JARABE Deschiens

Todos los Médicos proclaman que este Hierro vital de la Sangre **CURA SIEMPRE.** — Es muy superior á la carne cruda, á los ferruginosos, etc. Da salud, fuerza y hermosura á todos. — PARIS.

Café-Bar "La Parra,,

CONSTITUCIÓN, 1

El único que dispone de una instalación sistema WELT para servir la cerveza en las mejores condiciones de frescura é higiene.

Cervezas por litros (sin envases)	0'60	Bocks	0'15
Medias botellas	0'25	Hielo (kilo)	0'20
		Id. en barras	0'15
Sifones	0'10		

Servicio á domicilio

IMPRENTA VITORIANA —Calle de Dato, núm 53