

†
PRIMER ANIVERSARIO
DE LA SEÑORA
DOÑA MICAELA FERNANDEZ FERNANDEZ
QUE FALLECIÓ EN MADRID EL 6 DE JUNIO DE 1904
después de recibir los Santos Sacramentos
D. E. F.

Su desconsolado viudo D. Demetrio Casañá, sus hijos, madre, hermanos, padres y hermanos políticos, tios, primos y demás parientes,

Ruegan a sus amigos tengan presente en sus oraciones el alma de la finada, por cuya obra de caridad cristiana les vivirán siempre agradecidos.

Todas las Misas que se celebren ese día en la parroquia de San Lázaro serán aplicadas por el alma de la finada. Los Sres. Sacerdotes que celebren Misa dicho día en la citada parroquia, se les entregará la limosna de costumbre, dándoles las gracias.

Los Excmos. é Ilmos Sres. Arzobispos de Valladolid, Burgos y Obispo de Palencia, conceden 100 y 50 días de indulgencia respectivamente a sus diócesanos por cada Misa que oyeren. Comunión que aplicaren ó parte del Rosario que rezaren en sufragio de alma de la finada; y lo mismo por cada uno de los Misterios del Santo Rosario si se rezare en compañía de alguna persona de la familia de dicha señora rogando por la exaltación de la Fe católica.

ANUNCIOS PREFERENTES

DEVOCIONES

PABA EL MES DE JUNIO

Mes del Sagrado Corazón de Jesús. Entrenamiento del Corazón devoto con el Corazón de Jesús. El devoto del Sagrado Corazón de Jesús. El primer viernes consagrado al Sagrado Corazón. Imprenta de Abundio Z. Menéndez, Mayor pral., 70.

PREMIOS DE GANADOS EN LOGROÑO

del 9 al 12 de Junio de 1905

Premios en metálico, locales y peja gratis á los tratantes que concurren con 15 caballerías por lo menos. Dirijanse los pedidos de locales y de toda clase de informes al presidente D. Alejandro Michel y Osma.

VINO

Se expende superior, tinto y clarete, de Degradación Villoldo, en la acreditada bodega de D. Francisco Durán, calle del Trompadero, núm. 20, á 80 céntimos litro.

VINO

Se expende superior tinto y clarete en la bodega de don Demetrio Ortega, sita en la calle Mayor, núm. 230, á 25 céntimos litro.

INFORMACION MERCANTIL

DE NUESTROS CORRESPONSALES

MERCADOS NACIONALES

Asturias 4 Junio

Precios que rigen: Trigo á 50 50 rs. las 94 libras. Cebada á 36 fanega. Avena á 22. Yeros á 45. Garbanzos superiores á 200. Idem regulares á 170. Idem medianos á 150. Harina de 1.ª á 22 reales arroba. 2.ª á 21. 3.ª á 18 50. Patatas á 6 rs. arroba. Tendencia, sostenida. Tiempo, de calor. Los campos, buenos.

Castro 4

Precios que rigen: Trigo á 53 50 rs. fanega. Idem blanquillo á 54. Idem rojo á 53. Centeno á 40. Cebada á 40. Yeros á 54. Lentejas á 50. Avena á 29. Garbanzos superiores á 200. Idem regulares á 180. Idem medianos á 120.

Alubias á 100. Harina de 1.ª á 19 reales arroba. 2.ª á 18. 3.ª á 16. Tendencia, sostenida. Tiempo, de calor.

Valladolid 4

En los almacenes del Canal entraron 300 fanegas de trigo de 56'50 á 56'75 rs. una. Tendencia, sostenida. En los almacenes generales han entrado 200 fanegas á 56 50. Tendencia, sostenida.

Medina del Campo 4

Entraron 100 fanegas de trigo á 57 reales las 94 libras. Tendencia, firme.

Biosco 4

Han entrado 100 fanegas de trigo de 54 á 55 reales las 94 libras. Tendencia, sostenida.

Nava del Rey 4

Precios al detall: Trigo superior á 55'75 rs. las 94 libras. Idem bueno á 55'50. Centeno á 40 rs. las 92. Cebada á 38 fanega. Algarrobas á 50. Mueñas á 60. Garbanzos de 160 á 200. Lentejas á 40. Harina de 1.ª á 19 50 reales arroba. 2.ª á 19. 3.ª á 18.

Vino blanco bueno á 22 rs. cántaro. » viejo de 24 á 30. tinte de 12 á 14. Tendencia, sostenida. Tiempo caloroso. Los campos, superiores.

Mansilla de las Mulas 4

Precios que rigen: Trigo á 57 rs. fanega. Centeno á 46. Cebada á 40. Avena á 30. Habas á 64. Garbanzos de 180 á 200. Alubias á 90. Harina de 1.ª á 20 reales arroba. 2.ª á 19. 3.ª á 17.

Patata á 7 rs. arroba. Tendencia, sostenida. Tiempo, bueno. Los campos, buenos.

Valderas 4

Precios corrientes: Trigo á 56 rs. fanega. Centeno á 46. Cebada á 38. Avena á 28. Garbanzos superiores á 180. Alubias á 100. Habas á 68. Harina de 1.ª á 20 reales arroba. 2.ª á 19. 3.ª á 18.

Salvado de 1.ª á 22 reales fanega. Patatas á 6 rs. arroba. Tendencia, al alza. Los campos, buenos.

Valencia de D. Juan 4

Precios corrientes: Trigo á 54 rs. fanega. Centeno á 45. Cebada á 36. Harina de 1.ª á 20 reales arroba. 2.ª á 18.

Salvado de 1.ª á 18 reales arroba. 2.ª á 15. Tendencia, sostenida.

Beñar 4

Precios corrientes: Trigo á 57 rs. fanega. Centeno 46. Cebada 39. Garbanzos de 180 á 200. A ubias á 90. Harina de 1.ª á 19 50 reales arroba. 2.ª á 18. Patatas á 7 rs. arroba. Tendencia, sostenida.

Avila 4

Precios corrientes: Trigo de 57 á 58 rs. las 94 libras. Cebada de 38 á 40. Centeno de 45 á 46. Harina de 1.ª á 20 50 reales arroba. 2.ª á 18. 3.ª á 15 50.

MERCADO DE PALENCIA

5 de Junio.

Precios que han regido: Trigo de 54 á 55 rs. las 92 libras. Cebada á 40 rs. fanega. Avena á 30.

«El Día de Palencia»

ES EL DIARIO DE MAYOR CIRCULACION DE ESTA PROVINCIA

Precios de suscripción

PALENCIA. (Mes. 1 pta. Año. 10 » Trimestre. 4 »

FUERA. Semestre. 7 50 » Año. 14 »

En combinación con LA CORRESPONDENCIA DE ESPAÑA 12 pesetas semestre.

ANUNCIOS

En 1.ª plana á 12 céntimos línea
En 3.ª id. á 8 id. id.
En 4.ª id. á 6 id. id.

Reclamos entre las noticias 15 cts. línea.

COMUNICADOS

En 3.ª id. á 25 id. id.

PAGOS ADELANTADOS

NÚMERO SUELTO, 5 CETS.—ATRASADO, 10

Redacción y administración: Mayor pral. 70

No se publica los días festivos
No se devuelven los originales

LA GRANJA AGRÍCOLA

Inauguración oficial

En la estación

A las nueve en punto de la mañana se hallaba el andén de la estación completamente lleno por la concurrencia que acudía á esperar al director general de Agricultura.

El tren en que hacía su viaje el señor Prado Palacio llegó bastante después de aquella hora á causa de los retrasos que han venido experimentándose por consecuencia del accidente ferroviario ocurrido recientemente en la línea de Madrid.

Entre las numerosas y distinguidas representaciones que vimos en la estación recordamos al gobernador civil accidental señor Massa; al gobernador militar; al delegado de Hacienda; al presidente de la Diputación; al vicepresidente de la Comisión provincial; á los diputados provinciales de Palencia don Valentín Calderón y D. Santos Baquero; á los diputados á Cortes D. Abilio Calderón y D. Isaac Manrique; al alcalde de la capital y la mayoría de los concejales del Ayuntamiento; á una comisión del Cabildo Catedral; al director del Instituto de segunda enseñanza; al rector del Seminario; al comandante de la guardia civil; el presidente y junta directiva de la Cámara de comercio; al presidente y junta de la Asociación de labradores; á D. Narciso Rodríguez Lagunilla; á los ingenieros de Minas, Montes y Obras públicas; al director y personal facultativo de la Granja Agrícola; al ingeniero jefe del servicio agrónomo de la provincia; al director de la Sucursal del Banco de España; al arquitecto provincial señor Arroyo y á los directores de los periódicos locales.

Al entrar en aquella Plaza, el señor Prado Palacio y los que con él habían llegado de Madrid quedaron grandemente sorprendidos por el hermoso golpe de vista que ofrecen tan gallardas y hermosas edificaciones, y luego, al recorrer el interior de las mismas, no se cansaban de elogiar el tino y la precisión con que allí han sido atendidos, hasta en sus menores detalles, los distintos servicios del Instituto Agrícola.

Recorrió el señor Prado Palacio los tres pabellones del edificio, deteniéndose con especial interés á examinar la bodega, el laboratorio, las clases destinadas á la enseñanza, los locales dedicados á Museo Agrícola y Exposición permanente de productos del país, y el soberbio depósito de máquinas.

El inteligentísimo director de la Granja señor Oascón daba al señor Prado Palacio minuciosas y oportunas explicaciones relacionadas con cada uno de los servicios del Instituto Agrícola y le haña notar las necesidades á que el Gobierno se halla obligado á suvenir para que la Granja de Palencia pueda ser un modelo en su género.

El señor Prado Palacio, que escuchaba con verdadera detección al señor Oascón, se ofrecía desde luego á llenar aquellas necesidades, revelando su firme propósito de completar la empresa acometida en favor de la agricultura de esta comarca.

Una de las más concienzudas y atinadas explicaciones hechas por el señor Oascón versó acerca de los planes

culturales que en la Granja van á desarrollarse. Para ellas exhibió el señor Prado Palacio un gráfico de la rotación de labores y cosechas ideada.

El director general de Agricultura, tan competente en estas materias, aprobó en todas sus partes aquel plan, penetrado de las provechosas enseñanzas á que responde y de los resultados prácticos que se lograrán con él en punto á la difusión de los progresos y adelantos agrícolas.

El señor Prado Palacio y sus acompañantes fueron obsequiados con exquisitos vinos elaborados en la bodega de la Granja.

Nuestro amigo don Diego Moreno Peral sacó, de la visita hecha á los mencionados edificios, algunas instantáneas.

En la Catedral

El director general de Agricultura estuvo después en la Catedral admirando las preciosidades artísticas que encierra el suntuoso templo.

Comida íntima

A la una de la tarde el señor Prado Palacio fué obsequiado por don Abilio Calderón, en la casa del ilustre diputado palentino, con un espléndido banquete.

La comida fué de carácter íntimo, asistiendo á ella solamente las primeras autoridades y las personas más estrechamente relacionadas con el señor Calderón.

Fábrica de mantas

El director general de Agricultura había manifestado deseos de visitar alguna de las fábricas de mantas que de manera brillante sostienen el renombre industrial de Palencia y don David Rodríguez se ofreció desde luego á poner en movimiento la suya á pesar de ser festivo el día de ayer.

La fábrica de D. David Rodríguez llegaron á las cuatro de la tarde el señor Prado Palacio con los representantes de la prensa de Madrid y con las demás distinguidas personas que han acompañado en esta población al director general de Agricultura.

La fábrica se hallaba en pleno funcionamiento y los visitantes, recorriendo las distintas dependencias de aquella, pudieron formarse completa idea de los mecanismos diversos de la industria que tanta fama ha dado á nuestra población y del perfeccionamiento que se ha logrado.

Nuestro amigo y convecino D. David Rodríguez había echado el resto para hacer interesante y agradable á los forasteros esta visita, tapizando con preciosas mantas el pavimento de los distintos pisos de la fábrica, adornándola con extraordinario gusto y obsequiando delicadamente al director general de Agricultura y á sus acompañantes.

Los operarios de la fábrica recibieron á nuestros huéspedes ilustres con ruidosas ovaciones y el tiempo pasado allí se les hizo á todos realmente delicioso.

Con el mayor gusto tributamos un aplauso á D. David Rodríguez por los esfuerzos que realizó para dejar bien sentado, ante los visitantes de su fábrica, el buen nombre de Palencia.

En los terrenos de la Granja

A las cinco y media de la tarde se trasladaron el director general de Agricultura y la comitiva oficial á los terrenos de la Granja Agrícola.

El señor Prado Palacio examinó con todo detenimiento las edificaciones que allí se construyen y entre las cuales figuran casas para obreros, establos para el ganado, depósitos de máquinas, almacenes para granos y forrajes y un bien entendido observatorio meteorológico.

Recorrió después todo el campo de la Granja, presenciando diferentes operaciones agrícolas y especialmente la labor de desfonde hecha con un arado de malacate.

El director general de Agricultura hizo grandes elogios de los planes seguidos en las edificaciones, de los terrenos con que la Granja cuenta y de los trabajos que en ella han comenzado á realizarse.

De esta visita quedó el señor Prado Palacio altamente satisfecho, prometiendo, por su parte, mirar con predilección el Instituto Agrícola de Palencia, á fin de que los esfuerzos aquí realizados tengan debido complemento en la protección que el Gobierno naya de prestar á la Granja.

Un banquete

A las ocho y media de la noche dió comienzo el banquete organizado por la Diputación y el Ayuntamiento en honor del director general de Agricultura.

El banquete se celebró en uno de

**SANATORIO QUIRÚRGICO DEL DOCTOR MADRAZO
SANTANDER**

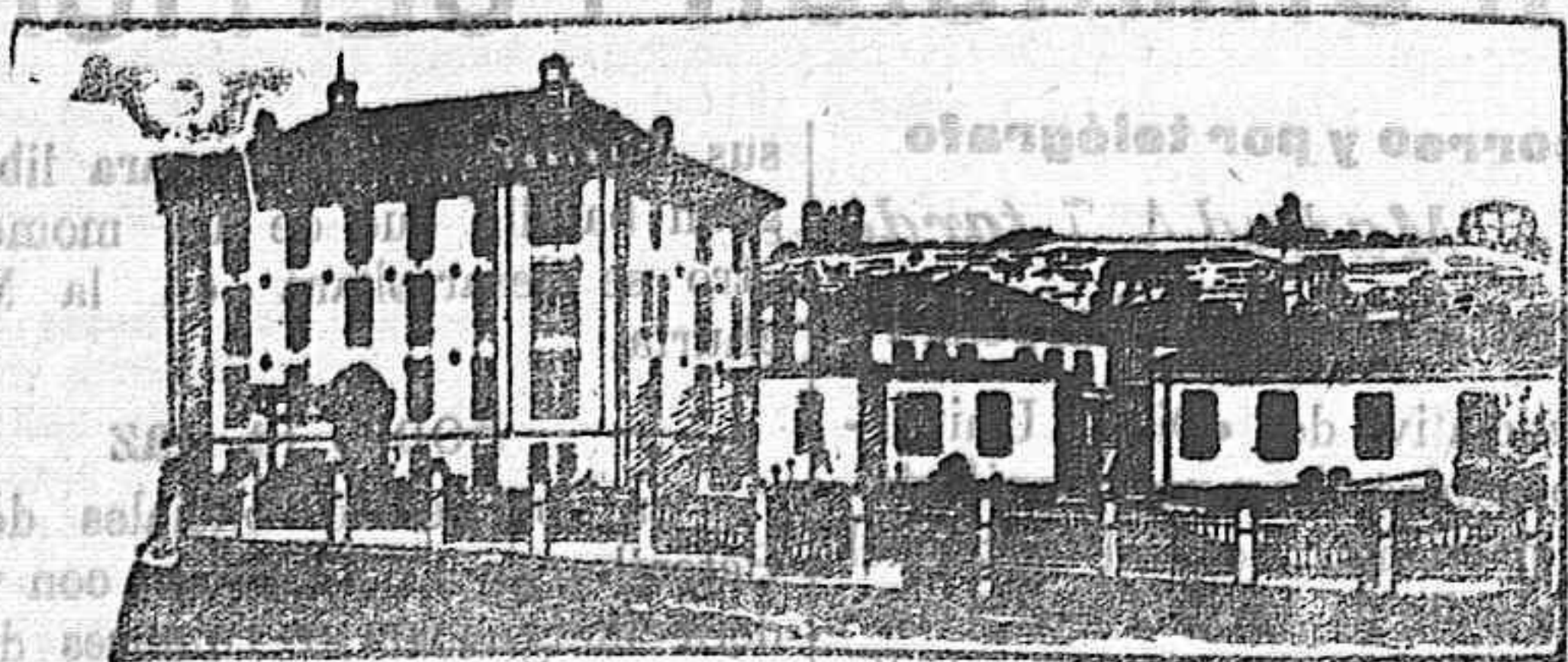

Por satisfacer todas las exigencias que la moderna cirugía reclama, hállese este centro colocado á la cabeza de los demás de su índole.

En él se tratan todo género de afecciones para cuya curación se haga necesaria la práctica de alguna operación: y para que de los beneficios de este establecimiento puedan disfrutar las diferentes clases sociales, se han dividido las estancias en tres clases, bajo los tipos siguientes: PRIMERA, 20 pesetas; SEGUNDA, 10 pesetas; TERCERA, 5 pesetas diarias, independientemente de la operación.

Su numerosa estadística (2.300 operaciones) garantiza los resultados, cada día más brillantes, que en él se obtienen.

NOTAS.—En las dos primeras clases puede el enfermo ir acompañado de un individuo de su familia ó por algún sirviente.

Las consultas se dirigirán al Director, que las contestará inmediatamente, sin exigir honorarios por ellas ni por cuantos antecedentes se pidan.

RELOJERIA, PLATERIA Y JOYERIA

DOMINGO CANTUCHE

MAYOR PRINCIPAL, NÚM. 66

En esta casa encontrará el público, todos cuantos objetos y caprichos desee del artículo á que se dedica.

TODO CON GARANTIA

Relojes sistema ROSKOPF, con cadena á 9 pesetas uno; de acero sistema ROSKOPF, con visel dorado, con cadena, 11 pesetas uno.

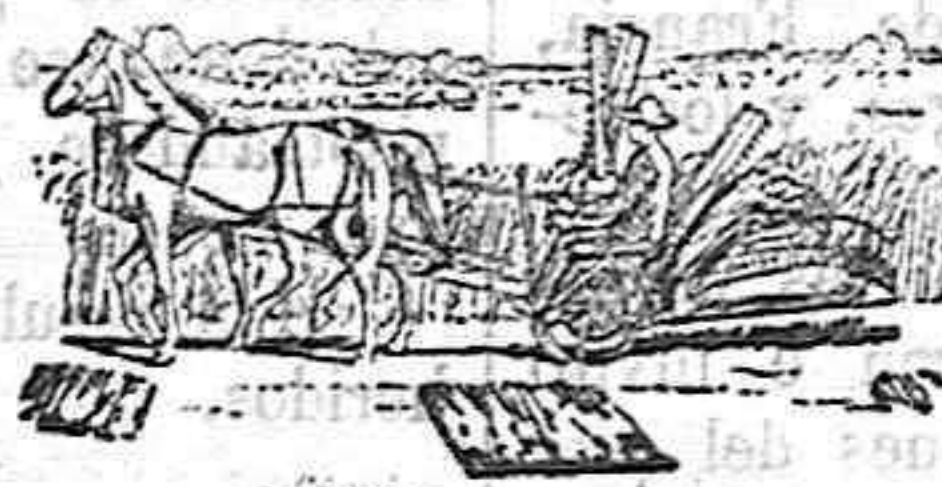

Maquinaria Agrícola é Industrial y Oficinas Técnicas

Garteiz Hermanos, Yermo y Compañía

BILBAO—VALLADOLID—GIJÓN

SEGADORAS, ATADORAS, GUADANADORAS, RASTRILLOS Y AFILADORAS MCCORMICK. Sembradoras, distribuidoras de abonos, cribas MAROT, aventadoras, arados, rodillos, gradas, cultivadores, arrobaderas, cortapajas, trituradores para piensos, desgranadoras de maíz, bombas y molinos de viento, henificadoras, prensas para heno, pisadoras y prensas para uva, etc., etc. TRILLADORAS A VAPOR de todos los tipos.

Maquinaria y accesorios para la industria.

Catálogos y presupuestos á quien los solicite

Valladolid, Avenida de Alfonso XIII, núms. 8 y 9

HARINA LACTEADA NESTLÉ

Contiene la mejor leche de vaca.
Alimento completo para niños, personas débiles y convalecientes.
Precio único Ptas 1.75 el bote.

**Almacén de maderas
DE
ARTURO ORTEGA ROMO**
AVENIDA DE CASADO DEL ALISAL
La Cubana.—PALENCIA
BASTO DE ROBLE PARA CUBERIA
PRECIOS ECONOMICOS

LA URBANA
Compañía de Seguros contra incendios
La más antigua de España

GARANTIAS: 88.000.000 DE FRANCO

Director en Palencia: Aniano Sánchez, Plaza Mayor, 18.

Se necesitan agentes.—Es inútil pretenderlo sin garantías.

TODAS LAS OPERACIONES SE HACEN CON LA MAYOR RESERVA Y PUNTUALIDAD

LUCIO GONZALEZ E. DE MEDINA
CORREDOR DE COMERCIO

Con mi intervención y póliza-título propiedad se compra- vende papel del Estado en condiciones económicas inmejorables; facilitase dinero al cuatro y medio por ciento anual y se verifican las demás operaciones del Banco de España.

14 PRAL., CARNICERÍAS, 14, PRAL.
PALENCIA

INFORMES Y TODA CLASE DE DETALLES AL DIA Y GRATUITAMENTE

ORINA

sin sondar ni operar

Dolor horrible al orinar, deseo frecuente, piedra, estrecheces, orla turbio y con poses ó sangre, con las Sales Koch, 7 pts. Consulta gratis, personal y por carta al doctor Mateos, Alcalá, 41, 1.ª, Madrid. Venta en Palencia Droguerías de Escudero y Fuentes Aspuz.

LIQUIDACIÓN

de toda clase de sombreros y gorras; Plaza Mayor, 8, entresuelo; sombrerería de Martín Vicente.

SE VENDEN

Puertas, balcones, puertas vidrieras, ventanas, falseter, portones de una y dos hojas; á precios baratos.
Zurradores, 18

PIANOS

Se venden de diferentes marcas con 10 por 100 de descuento al contado, y á plazos á 25 pesetas mensuales.
D. Sancho, 3

TRASPASO

Por carecer de capital para desarrollar convenientemente su industria, le hacen de todos los artefactos de su fábrica de terrones planchados de azúcar para cafés, tapiocas y demás productos á que se dedicaban, los señores Vázquez é Hijo, de esta ciudad. Se advierte á los que quieran interesarse en la adquisición, que los indicados señores, si lo deseara el comprador, están dispuestos á imponer á éste en los secretos y forma de elaboración, pues desean dar toda suerte de facilidades á fin de que puedan sostenerse en Palencia ó la provincia tan útiles como provechosas especulaciones; para condiciones: Allende el Rio, 13.

VINOS

Se acaban de recibir los ricos vinos de Vallepeñas, Toro, Aragón y manchego, los que cotizo al limitado precio de 2, 3, 4 y 5 pesetas cántara.
Almacén de vinos de Julián Marcos
Afueras de San Lázaro, letra A, (casas del señor Lomas). Venta desde una cuartilla en adelante.

GRAN ALMACÉN DE MUEBLES

FELIPE ROBLES

Don Sancho, 1, 3 y 5

Ofrece á su distinguida clientela, un buen surtido de toda clase de mobiliarios completos; en salas, cuartos, despacho de escritorio, comedores y demás; hay una buena variedad de sillas de rejilla, cuero, cartón-madera, madera estampada y perforada; mecedoras, sofás, percheros, escaños, taburetes, sillas de niño, etc., etc.
Precios baratos

OFTALMIATERION

Nuevo remedio para las enfermedades de los ojos, «maravilloso por sus brillantes, rápidos y permanentes efectos y superior á todos los conocidos.» Esto afirman serios y reputados médicos y de ellos pueden exhibirse, á quien lo desee, infuñitas y sorprendentes cartas. Se ofrecen pruebas de admirables curaciones hasta de antiguas y rebeldes dolencias.
Prospectos y detalles: Anuncio So moza, Orense.

De venta en esta capital, droguería de D. Angel Torres y en las demás surtidas boticas y droguerías.

SE ARRIENDAN

Tres pisos con amplios locales y todas comodidades, y una cuadra ó cochera; para vivir y tratar, con el dueño en la misma casa de 8 á 12 de la mañana y de 3 á 7 de la tarde en Palencia, calle de Marquerces núm. 9.

SE VENDEN

60 reses lanares á precios corrientes en Castiello de Vilavega; la dueña, Felicitas Marero.

Oficial de barbero

Se necesita en Carrión de los Condes; para tratar, con Benito Barbés, Rúa, número 12.

Oficial de confitero

se ofrece uno, bien enterado del oficio. Calle de los Soldados, núm. 41, darán razón.

TRASPASO

La persona que desee tomar el traspaso de los elementos de la línea de Sahagún á Saldaña, puede verse en Saldaña con su dueño, pues se deshace de ello por no poder atenderlo.

Sardinero.—La Magdalena

En la casa de esta hermosa finca de verano, se alquilan habitaciones amuebladas. El chalet de los Pinarés, se alquila amueblado, en el más sano y mejor punto del Sardinero. Dirigirse á V. López Castelar, letra O, Santander.

KLANIANO CHICAGO

La mejor cola conocida para pegar correas de cuero para transmisiones, piezas en el calzado, cristal, porcelana, marfil, nacar, madera, fichas de dominó, juguetes, etc., etc.

Único representante con depósito, Abundio Z. Menéndez, Mayor pral., 70.

Se usa en frío

Frascos desde 0,75 céntimos; litro 20 pesetas.

Genaro Colombres Astudillo
Procurador y Agente de Negocios
ha trasladado su escritorio á la
calle Mayor pral., números 189 y 191 entresuelo
PALENCIA