

ARROYO Y GALLEGO

TALLERES MECÁNICOS DE CARPINTERÍA, HERRERÍA Y FUNDICIÓN

Almacén y Secadero de Maderas

- Carpintería de taller —
- Carpintería de armar —
- Muebles.—Altars —
- Herrería artística —
- Rejas, balcones, balaustrados —
- Fundición artística e industrial —

MAQUINARIA AGRÍCOLA

Aventadoras, Gradas, Rodillos, Norias, Bombas

Sanatorio Quirúrgico del DR. MADRAZO

SANTANDER

Teléfono 481

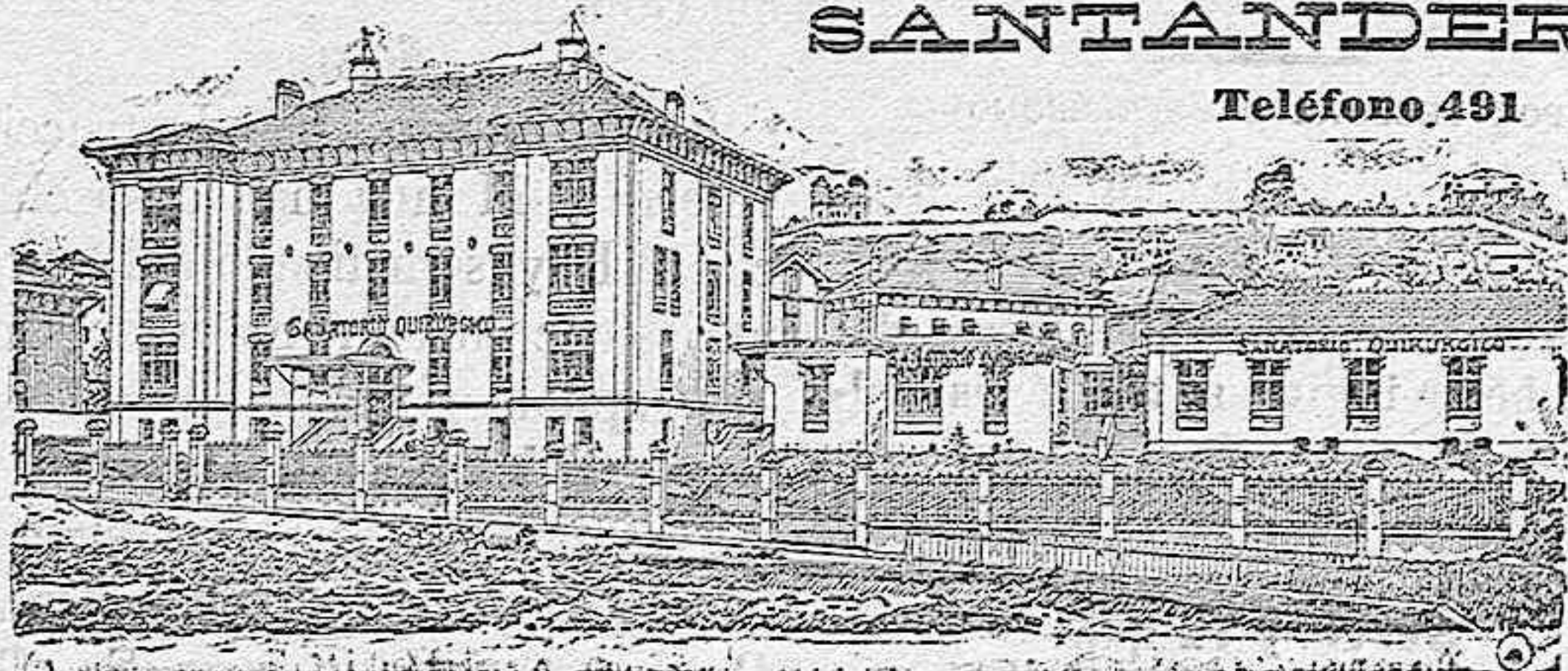

En este Instituto se trata todo género de afecciones de CIRUJÍA. Los 19 años que lleva desde su fundación y su numerosa estadística garantizan los resultados.

Para que todas las clases sociales puedan disfrutar de los beneficios de esta Clínica, se hallan establecidas tres categorías: pagando, por estancia, 20 pesetas en primera, 10 en segunda y 5 en tercera. El precio MAXIMO de las operaciones es hasta 250 pesetas en tercera; 1.000 en segunda, y 1.500 en primera. Los apósitos, curaciones y demás exigencias de material técnico durante la estancia de los enfermos en el Sanatorio, van incluidos en el precio de la operación.

En las dos primeras clases puede el enfermo estar acompañado de un individuo de su familia ó algún sirviente. Las consultas, por escrito, se dirigirán al Director, y para otros detalles al Gerente D. Luis Polo y Español.

ALONSO HIJOS

Única casa que cuenta en Palencia con completos talleres de

Imprenta, Litografía, Encuadernación,

montados con todos los modernos adelantos que la industria requiere y movida por energía eléctrica

Despacho: Mayor pral., 71

Talleres: Gil de Fuentes, 22

LIBRERÍA

Esta sección comprende cuanto abarca el ramo de escritorio, papel de cartas, tinta, libros de todas clases cuadernos, etc.

Aceltes y grasas minerales

para toda clase de maquinaria, pidanse á la

SOCIEDAD CASTELLANA DE LUBRIFICANTES

GUTIÉRREZ Y ALONSO

Hotel Villa Peca - (VALLADOLID)

Importadores y únicos depositarios en Castilla de los aceites Esclera y Petrol Company.

Los pedidos los serviremos el mismo día de recibidos

COLOCACIONES VACANTES

Cajero para empresa de maquinaria, sueldo 250 pesetas mensuales. Contable para oficina comercial, 150 pesetas mensuales. Administrador para fincas rústicas, casa, aprovechamientos y sueldo crecido. Cuatro cobradores para sociedad de Madrid, sueldo 25 duros mensuales. Conserje para importante clínica dental. Ordenanza para cocinero, sueldo 60 pesetas mensuales y mantenido. Hay vacantes también 6 plazas de mecanógrafo, escribientes; 4 guardas de fincas; 8 porteros de libre; ayudas de cámara para acompañar en viajes y para casas particulares, etc., etc. Las solicitudes al Trust Anunciador de España, Pez, 7, Madrid. Agencia católica Mundial, que ha organizado recientemente sus secciones de forma modernísima, garantizando por contrato las colocaciones. Contestaremos toda solicitud que acompañe franqueo.

PASTOS

Se arriendan los de dos lotes de terreno, Monte del Rey (Valdespina) propiedad de D. Santiago Manrique, bien juntos ó por separado cabida cada uno, cuatrocientas reseslanares, con tenadas, corrales, y aguas suficientes en el centro y extremo de la finca.

Precio y condiciones dirigirse al guarda mayor de la finca Rufa Donis.

Indicador de Ferrocarriles

Horas de llegada y salida de los trenes de viajeros en las estaciones de esta capital.

Servicio desde el 25 de Junio de 1914

LINEA DEL NORTE

| CLASE | Carruajes | PUNTOS DE PROCEDENCIA | PUNTOS DE DESTINO | HORAS DE | | Observaciones |
|---------------|---|-----------------------|-------------------|----------|--------|---|
| | | | | LLEGADA | SALIDA | |
| Correc-Expres | 1. ^o 2. ^o y 3. ^o | Gijón | Madrid | 00:09 | 00:12 | |
| " | 1. ^o 2. ^o y 3. ^o | Santander | Madrid | 00:18 | 00:30 | |
| " | 1. ^o 2. ^o y 3. ^o | Madrid | Coruña | 00:58 | 1:05 | |
| " | 1. ^o 2. ^o y 3. ^o | Coruña | Madrid | 1:04 | 1:11 | |
| " | 1. ^o 2. ^o y 3. ^o | Madrid | Santander | 1:28 | 1:33 | |
| " | 1. ^o 2. ^o y 3. ^o | Madrid | Gijón | 1:52 | 2:02 | |
| Rápido | 1. ^o | Coruña y Gijón | Madrid | 2:13 | 2:21 | Miércoles, Viernes, y Domingo. |
| Mercancías | 1. ^o 2. ^o y 3. ^o | Palencia | Madrid é Irún | " | 6:55 | |
| Mixto Regular | 1. ^o 2. ^o y 3. ^o | Madrid | Coruña y Gijón | 8:48 | 9:01 | |
| Mixto | 1. ^o 2. ^o y 3. ^o | Madrid | Santander | 9:04 | 9:19 | |
| Mercancías | 2. ^o y 3. ^o | Sahagún | Palencia | 10:17 | | |
| Mercancías | 1. ^o 2. ^o y 3. ^o | Barruelo | Venta de Baños | 11:04 | 11:54 | |
| Ganadero | 1. ^o 2. ^o y 3. ^o | León | Madrid | 13:06 | 13:20 | Enlaza en Baños con el rápido de Madrid é Irún. |
| Ganadero | 1. ^o 2. ^o y 3. ^o | Palencia | Venta de Baños | | 14:39 | Enlaza en Baños con el rápido de Irún Madrid. |
| Rápido | 1. ^o 2. ^o | Santander | Santander | 15:08 | 15:08 | Martes, Jueves y Sábados. |
| Rápido | 1. ^o 2. ^o | Madrid | Madrid | 15:04 | 15:08 | Lunes, Miércoles y Viernes. |
| Mercancías | 1. ^o 2. ^o y 3. ^o | Palencia | Venta de Baños | | 15:21 | |
| Mercancías | 1. ^o 2. ^o y 3. ^o | Venta de Baños | León | 15:22 | 16:40 | Toma en Baños viajeros del rápido de Madrid. |
| Mercancías | 1. ^o 2. ^o y 3. ^o | Venta de Baños | Barruelo | 16:27 | 17:10 | Toma en Baños viajeros del rápido de Irún. |
| Mixto | id. id. id. | Santander | Madrid é Irún | 17:50 | 18:02 | |
| Mensajerías | id. id. id. | Coruña | Madrid é Irún | 18:15 | 18:22 | |
| Mercancías | id. id. id. | Madrid é Irún | Palencia | 20:37 | | |
| Mixto | id. id. id. | Gijón y Coruña | Madrid | 21:02 | 21:18 | |
| Mensajerías | id. id. id. | Madrid | Coruña | 22:14 | 22:29 | |
| Rápido | 1. ^o | Madrid | Coruña y Gijón | 22:48 | 22:51 | Martes, Jueves y Domingos. |

LINEA DE PALENCIA A VILLALON

| Núm. del tren | CLASE | Carruajes | PUNTOS DE PROCEDENCIA | PUNTOS DE DESTINO | HORAS DE | |
|---------------|--------------------|-----------------------------------|--------------------------|--------------------------|----------|--------|
| | | | | | LLEGADA | SALIDA |
| 4 | Mixto discrecional | 1. ^o y 2. ^o | Villada-Villalón | Palencia | 8:20 | |
| 1 | " regular | 1. ^o y 2. ^o | Palencia | Villalón-Biosoco-Villada | | 9:40 |
| 8 | " discrecional | 1. ^o y 2. ^o | Palencia | Villalón | | 18:30 |
| 2 | " regular | 1. ^o y 2. ^o | Biosoco-Villada-Villalón | Palencia | 18:42 | |

VENTA

Se vende tierra labrantía, en campo de esta ciudad.

Informarán, Mayor Antigua, 84.

Manuel Santa Cruz

PRÁCTICANTE en Cirujía menor y pedáneo. Extirpa callos, ojos de gallo, uñeros y todo lo concerniente á Cirujía. También se pasa á domicilio.

CESTILLA, 15.—PALENCIA

CERDOS

sementales de pura sangre. Hay siempre crías de venta de todas edades. GRANJA «EMILIA», frente á la Estación del Norte, Camino del Otero.

LA FUNERARIA

Viuda de Bonifuelo

Fundada el año 1870

Corresponsal de pompas fúnebres de Madrid. Única agencia que dispone de servicios completos.

Mayor Principal, 184 y 186

PALENCIA

AMA DE CRÍA

Leche fresca de ocho días, desea criar fuera de casa de sus padres. Dirigirse, á Froilana Blanco, en Villada.

Antonino González

ARMERO

Expenduría de explosivos núm. 2

Maestro Superior

Se ofrece para dar lecciones de primera y segunda enseñanza.

Calle de Virreina, n.º 12.

Tomás R. Alonso

MEDICO

Consulta: de once á una

S. Francisco, 18, 2.º, derecha PALENCIA

Arboricultor

El acreditado Juan Paciencia, ha llegado á esta procedente de Sabiñán (Zaragoza), con un inmenso y variado surtido de frutales de todas clases y precios.

Pídanse catálogos gratis; Pedro Espina, 19, Palencia.

Grand Hotel UNIVERSAL

Calle Atocha, 8, 10 y 12 Esquina á Carreras MADRID

Edificio á tres fachadas. En el sitio más céntrico, comercial y á 20 pasos de la Puerta del Sol. Ascensor, Baños, Coches é intérpretes en las estaciones.

Teléfono 8.790

Fonsión desde 7 pesetas