

MINISTERIO DE INSTRUCCIÓN PÚBLICA Y BELLAS ARTES

Dirección General del Instituto Geográfico y Estadístico

BOLETÍN

DE LA

Estadística Municipal de Cuenca

MES DE ABRIL DE 1920



CUENCA
IMP. VIUDA DE C. LEÓN
1920



MINISTERIO DE INSTRUCCION PUBLICA Y BELAS ARTES

Inspeccion General del Instituto Geografico y Estadistico

BOLETIN

Estadísticas Municipales de Cuenca

IMPRESION EN LA TIPOGRAFIA DEL GOBIERNO

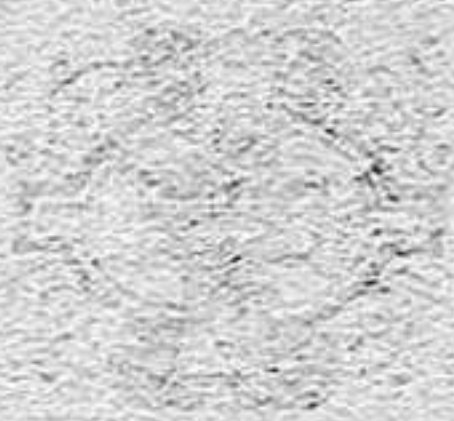

1890



Boletín de la Estadística municipal DE CUENCA

AÑO 1920

MES DE ABRIL

ESTADÍSTICA de movimiento natural de la población

POBLACIÓN CALCULADA. 12.254

		Capital			Capital			Capital
Cifras ab solutas de hechos...	Nacimientos.	37	Nacidos.	Varones.	26	Falleci- dos..	Varones.	21
	Defunciones.	34		Hembras.	11		Hembras.	13
	Matrimonios	10		Total.	37		Total.	34
	Abortos	2		Legítimos.	28		Menores de un año.	4
Por 1.000 habitan- tes.....	Natalidad.	3'02	Abortos.	Ilegítimos.	3	En estableci- mientos be- néficos..	Menores de 5 años.	4
	Mortalidad	2'77		Expósitos.	6		De 5 y más años.	30
	Nupcialidad.	0'82		Total.	37		Total.	34
	Mortinatalidad.	0'16		Nacidos muertos.	2		Menores de 5 años.	2
			Muertos al nacer.	»	De 5 y más años.	10		
			Muertos (antes de las 24 ho- ras.	»	Total.	12		
			Total.	2	En establecimientos pe- nitenciarios..	»		

NACIMIENTOS

ALUMBRA MIENTOS			NACIDOS VIVOS									NACIDOS MUERTOS, MUERTOS AL NACER O ANTES DE LAS 24 PRIMERAS HORAS DE VIDA								
Sencillos	Dobles	Triples o más	Legítimos		Ilegítimos		Expósitos		TOTAL			Legítimos		Ilegítimos		Expósitos		TOTAL		
			Var.	Hem.	Var.	Hem.	Var.	Hem.	Var.	Hem.	Total general	Var.	Hem.	Var.	Hem.	Var.	Hem.	Var.	Hem.	Total general
			37	»	»	19	9	3	»	4	2	26	11	37	1	1	»	»	»	»

MATRIMONIOS

Total de matri- monios	Soltero y soltera.	Soltero y viuda.	Viudo y soltera.	Viudo y viuda.	CONTRAYENTES VARONES DE EDAD DE							CONTRAYENTES HEMBRAS DE EDAD DE							MATRIMONIOS ENTRE		Número de hijos legi- timados.							
					Menores de 20 años.		20 a 25.		26 a 30.		31 a 35.		36 a 40.		41 a 50.		51 a 60.		Más de 60 años.			No consta.		Tío y sobrina o sobrino y tía..	Primos hermanos			
					Var.	Hem.	Var.	Hem.	Var.	Hem.	Var.	Hem.	Var.	Hem.	Var.	Hem.	Var.	Hem.	Var.	Hem.		Var.	Hem.					
10	8	1	»	1	»	5	2	2	»	1	»	»	»	»	»	»	»	2	4	3	»	1	»	»	»	»	1	2

DEFUNCIONES

TOTAL DE Defuncio- nes.	VARONES				HEMBRAS				FALLECIDOS menores de 5 años				FALLECIDOS EN ESTABLECIMIENTOS BENEFICOS											
	Solteros.		Casados.		Viudos.		No consta.		Solteras.		Casadas.		Viudas.		No consta.		En Hospitales y Casas de Salud				En otros Estableci- mientos benéficos			
	Menores de 5 años		De 5 años en adelante		Menores de 5 años		De 5 años en adelante		Menores de 5 años		De 5 años en adelante		Menores de 5 años		De 5 años en adelante		Menores de 5 años		De 5 años en adelante		Menores de 5 años		De 5 años en adelante	
	V.	H.	V.	H.	V.	H.	V.	H.	V.	H.	V.	H.	V.	H.	V.	H.	V.	H.	V.	H.	V.	H.	V.	H.
34	21	13	8	9	4	»	5	4	4	»	1	»	2	1	»	»	5	1	1	1	3	1		

CAUSAS DE LA MORTALIDAD COMBINADA CON LA EDAD DE LOS FALLECIDOS

CAUSAS	De menos de un año		De 1 a 9		De 10 a 19		De 20 a 29		De 30 a 39		De 40 a 49		De 50 a 59		De 60 a 69		De 70 a 79		De 80 a 89		De 90 a 99		De más de 100 años		No consta la edad		TOTAL		
	V.	H.	V.	H.	V.	H.	V.	H.	V.	H.	V.	H.	V.	H.	V.	H.	V.	H.	V.	H.	V.	H.	V.	H.	V.	H.	V.	H.	
1 Fiebre tifodea (tifo abdominal)																													1
2 Tifo exantemático																													
3 Fiebre intermitente y caquexia palúdica																													
4 Viruela																													
5 Sarampión																													
6 Escarlatina																													
7 Coqueluche																													
8 Difteria y Crup																													1
9 Gripe																													
10 Cólera asiático																													
11 Cólera nostras																													
12 Otras enfermedades epidémicas																													
13 Tuberculosis de los pulmones																													2
14 Tuberculosis de las meninges																													
15 Otras tuberculosis																													
16 Cáncer y otros tumores malignos																													1
17 Meningitis simple																													
18 Hemorragia y reblandecimiento cerebrales																													2
19 Enfermedades orgánicas del corazón																													1
20 Bronquitis aguda																													1
21 Bronquitis crónica																													1
22 Neumonía																													1
23 Otras enfermedades del aparato respiratorio (excepto la tisis)																													1
24 Afecciones del estómago (excepto el cáncer)																													1
25 Diarrea y enteritis (menores de dos años)																													
26 Apendicitis y Tiflitis																													
27 Hernias, obstrucciones intestinales																													
28 Cirrosis del hígado																													2
29 Nefritis aguda y mal de Bright																													3
30 Tumores no cancerosos y otras enfermedades de los órganos genitales de la mujer																													1
31 Septicemia puerperal (fiebre, peritonitis, flebitis, puerperales)																													1
32 Otros accidentes puerperales																													
33 Debilidad congénita y vicios de conformación																													1
34 Seriedad																													1
35 Muertes violentas (excepto el suicidio)																													1
36 Suicidios																													
37 Otras enfermedades																													
38 Enfermedades desconocidas o mal definidas																													5
TOTAL..	2	1	2	2	2	1	2	1	1	1	5	2	4	6	3	1												21	13

Defunciones clasificadas por la profesión.

	Var.	Hem.	Var.	Hem.
I. Explotación del suelo	1			
II. Extracción de materias minerales				
III. Industria				
IV. Transportes	1			
V. Comercio				
VI. Fuerza pública				
VII. Administración pública	2			
VIII. Profesiones liberales	5			
IX. Personas que viven de sus rentas				
X. Trabajo doméstico			10	
XI. Profesiones generales sin determinar	2			
XII. Improductivos. Profesión desconocida	12	3		
Totales	21	13		

SUICIDIOS

NINGUNO

Defunciones, por Distritos municipales, registradas en el mes de abril y coeficientes de mortalidad por infecto-contagiosas y en general, sobre la base de población del Censo de 1910.

DISTRITOS MUNICIPALES en que está dividida la capital	CENSO DE POBLACIÓN DE 1910			TOTAL DE FALLECIDOS				COEFICIENTE DE MORTALIDAD POR 1.000 HABITANTES			
	POBLACIÓN DE HECHO			POR INFECTO-CONTAGIOSAS		EN GENERAL		POR INFECTO-CONTAGIOSAS		EN GENERAL	
	Var.	Hem.	Total	Var.	Hem.	Var.	Hem.	Var.	Hem.	Var.	Hem.
Ayuntamiento	1.259	1.320	2.579		1	5	5		0.76	5.97	3.79
Instituto	1.415	1.532	2.947	1	2	5	6	0.71	1.31	3.53	3.92
Hospital	1.320	1.517	2.837	1		6	1	0.76		4.55	0.66
Diputación	1.579	1.779	3.358	1		5	1	0.65		3.17	0.56
Totales	5.573	6.148	11.721	5	6	21	13	0.54	0.98	3.76	2.11

Natalidad, nupcialidad y mortalidad de este mes comparada con la de igual mes del año anterior

NÚMERO DE NACIMIENTOS				NÚMERO DE MATRIMONIOS				NÚMERO DE DEFUNCIONES			
Mes de abril		DIFERENCIAS		Mes de abril		DIFERENCIAS		Mes de abril		DIFERENCIAS	
De 1919	De 1920	Absoluta	Relativa por 1.000 habitantes	De 1919	De 1920	Absoluta	Relativa por 1.000 habitantes	De 1919	De 1920	Absoluta	Relativa por 1.000 habitantes
29	37	+8	+0'68	9	10	+1	+0,09	37	34	-3	-0,26

OBSERVACIONES METEOROLÓGICAS

DÍAS	Presión atmosférica media a 0 grados.	Temperatura a la sombra			Humedad relativa media en centésima	VIENTO			Lluvia o nieve en milímetros	OBSERVACIONES Especiales
		Máxima	Mínima	Media		DIRECCION		Recorrido en kilómetros		
						8 horas	16 horas			
1	677,3	14,4	4,8	9,6	68	S	SO	213,5	0,7	
2	680,1	13,4	4,6	9,0	59	NO	NO	64,2		
3	681,5	15,0	3,6	9,3	59	NE	O	221,3		
4	679,5	14,8	7,0	10,9	60	NO	NO	364,5	0,3	
5	680,9	17,6	3,0	10,3	65	NE	SE	56,4		
6	680,4	17,8	4,2	14,0	70	NE	SE	18,2		
7	681,9	20,0	3,2	11,6	59	NE	SE	52,6	2,0	
8	677,3	16,0	9,0	12,5	49	SE	S	378,4	2,0	
9	675,5	15,2	8,0	11,6	70	S	S	396,2	3,2	
10	676,1	12,0	6,2	9,1	72	NO	NO	417,2		
11	680,9	14,8	4,6	9,7	77	S	SO	396,4	2,4	
12	674,5	10,0	7,0	8,5	38	S	S	372,6	1,0	
13	677,3	10,6	4,8	7,7	71	O	O	457,8	7,0	
14	680,8	16,6	6,8	11,7	70	O	SO	370,2	2,0	
15	680,	18,0	7,8	12,9	62	S	S	264'5	1,0	
16	678,3	21,2	8,8	15,0	57	SE	SE	271,1		
17	679,2	14,4	7,8	11,1	59	S	O	317,8		
18	683,4	13,4	4,2	8,8	69	NE	O	351,4		
19	683,4	15,0	5,2	10,1	57	NE	O	276,7		
20	684,8	16,8	1,6	9,2	41	NE	O	396,2		
21	686,8	15,2	3,0	9,1	57	NO	O	330,0		
22	685,5	15,0	0,2	7,6	44	O	NO	407,5		
23	683,4	18,0	8,0	13,0	52	NO	NO	436,4		
24	684,5	20,2	3,0	11,6	50	S	S	16,5		
25	684,7	20,6	4,4	12,5	48	NE	NO	68,3		
26	681,6	21,2	6,2	13,7	41	NE	O	276'4		
27	684,3	22,4	4,6	13,5	46	NE	S	37,7		
28	678,2	23,2	7,4	15,3	54	SO	O	194,2		
29	680,0	22,0	8,6	15,3	69	NE	SE	111,5		
30	681,7	21,2	10,0	15,6	65	E	S	127,0	11,8	
31										

ESTACION DE CUENCA

Latitud geográfica 40° 4' 39"

Longitud al E. de Madrid 1° 33' 7"

Altitud en metros 935,76

Presión atmosférica a 0 grados			Temperatura a la sombra			Humedad relativa media.	VIENTOS		Lluvia o nieve Total en milímetros
MÁXIMA	MÍNIMA	MEDIA	MÁXIMA	MÍNIMA	MEDIA		Recorrido total en kilómetros.	Velocidad media.	
687,3	673,5	680,4	23,2	0,2	11,7	60	7663,7	255,4	33,4

BROMATOLOGÍA**Servicios prestados en el matadero.**

CARNES	Vacas	Terneras.	Lanar.	Cerda	Cabrio.
	Reses sacrificadas en el Matadero.	11	6	1125	13

HIGIENE**Análisis de las aguas potables**

El manantial que surte de agua a la población se denomina «Cueva del Fraile» y el análisis de dicha agua arroja el resultado siguiente en miligrs. por litro

Residuo fijo a 110 grados, en disolución. 0,2179
Id. id. en suspensión. 0,1719

Materia orgánica total representada en oxígeno:

Líquido ácido. 0,00150
Id. alcalino. »

Análisis de sustancias alimenticias

3 muestras de leche, de las cuales son buenas 2, alterada, 1

Inspección veterinaria en los mataderos*Reses reconocidas y sacrificadas.*

Bovinas 17; Lanares 1125; de cerda 13; cabrías 3.

Carnes y vísceras inutilizadas

Niñatos	Número	»
Pulmones.	íd.	»
Hígados	íd.	»
Carne.	Kilos	150

Inutilización en los mercados, tiendas, etc.

Aves.	Número	»
Embutidos.	Kilos	»
Carne.	Id.	»
Tocino.	Id.	»
Pescados	Id.	»
Bacalao.	Id.	»
Leche.	Litros	»
Frutas.	Kilos	»

DESINFECCIÓN

Total de desinfecciones practicadas. 131
Ropas de todas clases esterilizadas. »

VACUNACIONES DE VIRUELA

Practicadas por Casas de Socorro, vacunación. »
Idem id. id., revacunación »

Estadística de precios de los principales artículos de consumo.

	Máximo	Minimo
	Ptas Cts.	Ptas Cts.
Pan común de trigo, kilogramo.	0,65	0,50
Carne de ganado vacuno, id.	6,00	4,50
Idem de id. lanar, id.	5,00	3,00
Idem de id. de cerda (fresca), id.		
Tocino	4,50	4,00
Bacalao.	3,00	2,40
Sardina salada.	1,20	1,00
Pesca fresca ordinaria.	1,00	0,80
Arroz	1,00	0,80
Garbanzos.	1,80	1,00
Patatas	0,35	0,30
Judías.	1,80	1,50
Huevos, docena	1,90	1,75
Azúcar, kilogramo.	3,20	3,00
Café, id.	8,00	6,00
Vino común, litro.	0,45	0,40
Aceite común, id.	2,10	2,00
Leche, id.	0,70	0,60
Combustibles.	Leña, 100 kilogs.	4,50 4,00
	Carbón vegetal, kg.	0,18 0,15
	Idem mineral, id.	
Cok, id.		
	Paja, 100 kilogs.	6,00 5,50
Petróleo, litro.		
		2,40 2,00
Fluido eléctrico (5 bujías al mes).	2,35	2,35
Alquiler anual de las viviendas.	Para la clase obrera	100,00 75,00
	Para la clase media	300,00 200,50

Estadística de precios de jornales.

CLASES	Máximo	Minimo
	Ptas Cts.	Ptas Cts.
<i>Hombres</i>		
Obreros fabriles e industriales.		
Obreros de oficios diversos.	Herreros.	5,00 3,50
	Albañiles.	5,40 2,40
	Carpinteros	4,50 2,50
	Canteros.	6,50 5,00
	Pintores.	4,50 2,50
	Zapateros.	4,00 2,50
	Sastres.	4,00 2,50
	Otras clases.	4,00 2,50
	Jornaleros agrícolas (braceros).. . . .	4,00
<i>Mujeres</i>		
Obreras de oficios diversos.	Sastras.	2,00 1,50
	Costureras y modistas	2,00 1,75
	Otras clases.	
Jornaleras agrícolas.	1,00	2,50
<i>Niños</i>		
Obreros de oficios diversos.	Herreros.	
	Albañiles.	
	Carpinteros.	
	Canteros.	
	Pintores.	
	Zapateros.	
	Sastres.	
	Costureras y modistas	0,50 0,25
	Otras clases.	
Jornaleros agrícolas (braceros).. . . .	2,50	2,00

CASA DE SOCORRO

Número de Distritos para el servicio médico en que se halla dividida la ciudad. 4
dem de Casas de Socorro. 1

Servicios prestados durante el mes.

Enfermos asistidos a domicilio. 8
Idem en consulta general. 205
Accidentes socorridos. 34
Partos asistidos. »
Vacunaciones. 114
Revacunaciones. 227
Reconocimientos de enajenados. »
Idem de cadáveres. »
TOTAL. 588

Asistencia domiciliaria

Servicios prestados por los Médicos del Distrito

Distritos médicos. 4
Número de familias empadronadas. 955
Enfermos asistidos. 89
Curados. 64
Fallecidos. 2
Altas por varios conceptos. 66
Consultas »

Servicios prestados por los practicantes del distrito

Distritos médicos. »
Enfermos asistidos. »
Altas por varios conceptos. »

Recetas despachadas

Asistencia domiciliaria. »

CASAS DE MATERNIDAD

SECCION DE TOCOLOGIA

EMBARAZADAS	ESTADO CIVIL						EDAD					
	SOLTERAS		CASADAS		VIUDAS		Menores de 20 años	De 20 a 30 años	De 30 a 40 años	De 40 a 50 años	De más de 50 años	Total
	Primi-paras	Multi-paras	Primi-paras	Multi-paras	Primi-paras	Multi-paras						
Existencia del mes anterior.	2	2	»	»	»	»	»	4	»	»	»	4
Ingresadas.	1	»	»	»	»	»	»	1	»	»	»	1
TOTAL.	3	2	»	»	»	»	»	5	»	»	»	5
Salidas.	3	2	»	»	»	»	»	5	»	»	»	5
Muertas a consecuencia del parto.	»	»	»	»	»	»	»	»	»	»	»	»
Quedan a fin de mes.	»	»	»	»	»	»	»	»	»	»	»	»

NÚM. DE PARTOS		NACIDOS VIVOS		NATIDOS MUERTOS		TOTAL NACIDOS	
Varones	Hembras	Varones	Hembras	Varones	Hembras	Varones	Hembras
»	»	3	1	»	»	3	1

SECCION DE GINECOLOGIA

Número de enfermas asistidas. »

HOSPITAL DE SANTIAGO

ENFERMEDADES	Existencia en 31 de Marzo 1920	Entrados.				TOTAL		SALIDAS						Quedan en tratamiento	
		Por curación.		Por muerte.		Por otras causas		Var.	Hem.	Var.	Hem.	Var.	Hem.	Var.	Hem.
		Var.	Hem.	Var.	Hem.	Var.	Hem.								
Médicas.	Infecto-contagiosas.	»	1	2	2	2	3	»	3	»	»	»	»	2	»
	Otras	6	3	4	4	10	7	2	»	2	»	»	»	6	5
Quirúrgicas	Traumáticas	»	»	2	2	2	2	»	2	»	»	»	»	2	»
	Otras.	1	»	1	»	2	»	1	»	»	»	»	»	1	»

Mortalidad por mil 71,43

ASILO U HOSPICIO DE ESTA CAPITAL

MOVIMIENTO DE ACOGIDOS

	AN- CIANOS	AN- CANAS	ADUL- TOS	ADUL- TAS	NIÑOS	NIÑAS	TOTAL
Num. de acogidos en 1.º de mes..	47	25	195	127	52	36	492
Entrados..	5	1	2	»	6	3	17
<i>Suma.</i>	52	26	197	127	58	39	509
Bajas { Por defunción..	3	1	1	1	»	»	6
{ Por otras causas	3	»	8	5	»	»	16
<i>Total.</i>	6	1	9	6	»	»	22
Existencia en fin de mes	46	25	188	131	58	39	487

MOVIMIENTO DE ENFERMERIA

	AN- CIANOS	AN- CANAS	ADUL- TOS	Adul- tas	Ni- ños.	Niñas	total.
Existencia en 1.º de mes	4	4	8	2	6	7	31
Entrados..	8	4	10	6	6	4	38
<i>Suma.</i>	12	8	18	8	12	11	69
Curados..	3	5	11	4	10	8	41
Muertos..	3	1	1	1	»	»	6
<i>Total.</i>	6	6	12	5	10	8	47
Existencia en fin de mes	6	2	6	3	2	3	22
Enfermedades comunes	»	»	»	»	»	»	»
Id. infecciosas y conta- giosas..	»	»	»	»	»	»	»
Mortalidad por 1.000 acogidos..	57'69	38'46	5'03	7,30	»	»	11'79

CASA PROVINCIAL DE EXPÓSITOS

	Varones.	Hembras	TOTAL
Existencia en 1.º de mes..	16	24	40
Entrada..	4	2	6
<i>Suma.</i>	20	26	46
Salidas y bajas. { Por defunción..	1	1	2
{ Por otras causas..	»	»	»
<i>Existencia en fin de mes.</i>	19	25	44
Lactados con nodriza { Internos..	»	»	»
{ Externos..	19	25	44
Fallecidos. { Hasta 1 año..	1	1	2
{ De 1 a 4 años..	»	»	»
Mortalidad por 1 000..	50'00	38'46	43'48

INSTRUCCIÓN PRIMARIA

(1) ESCUELAS	ESCUE- LAS	ALUMNOS MATRICULADOS				En 31 de marzo	Asisten- cia media	Profeso- res	Horas semana les de estudio
		En 31 de	Altas	Sumas	Bajas				
<i>De niños.</i>									
Nacionales.	Graduadas..	»	»	»	»	»	»	»	»
	Unitarias..	»	»	»	»	»	»	»	»
De adultos (clases)..	»	»	»	»	»	»	»	»	
Patronato..	»	»	»	»	»	»	»	»	
Privadas..	»	»	»	»	»	»	»	»	
Mixta de Nohales..	»	»	»	»	»	»	»	»	
<i>De niñas.</i>									
Nacionales.	Graduadas..	»	»	»	»	»	»	»	»
	Unitarias..	»	»	»	»	»	»	»	»
	Párvulos..	»	»	»	»	»	»	»	
Patronato..	»	»	»	»	»	»	»	»	
Nohales (Mixta)..	»	»	»	»	»	»	»	»	
Privadas d. niñas..	»	»	»	»	»	»	»	»	
Id. (Párvulos)	»	»	»	»	»	»	»	»	
Patronato (Id)..	»	»	»	»	»	»	»	»	

(1) No han falicitado los datos correspondientes.

Movimiento de Bibliotecas

BIBLIOTECA PROVINCIAL	
Número de lectores	30
OBRAS PEDIDAS	
Teología.	5
Jurisprudencia.	5
Ciencias y Artes.	10
Bellas letras.	5
Historia.	15
Enciclopedias y periódicos	5
Total de volúmenes.	40

ESTADÍSTICA POSTAL

CORRESPONDENCIA

CLASIFICACION	RECIBIDA		TOTAL	EXPEDIDA		TOTAL		
	De interior	De exterior		Para el exterior	Para el interior			
Correspondencia ordinaria	cartas	Franqueadas...	143	17324	17467	19321	143	19464
		No franqueadas...	"	"	"	"	"	"
	Tarjetas postales	Simples...	103	538	641	444	103	547
		Con respuesta pagada	"	"	"	"	"	"
	Impresos...	49	28364	28413	22324	49	22373	
	Papeles de negocios.	"	41	41	53	"	53	
Muestras de comercio.	"	26	26	16	"	16		
Correspondencia certificada	Envíos que disfrutan franquicia		"	8636	8636	8123	"	8123
	cartas..	"	744	744	823	"	823	
	Otros objetos..	"	231	231	314	"	314	

MOVIMIENTO ECONÓMICO

Alteraciones y cargas de la propiedad inmueble

Durante el mes de abril se han inscrito en el registro de la propiedad un contrato de compra-venta y » de préstamo hipotecario sobre fincas situadas en el término municipal de esta ciudad, resultando los siguientes datos:

	RUSTICAS	URBANAS
Número de las fincas vendidas.	"	1
Superficie total de las mismas.	"	68 metros cuadrados.
Importe total de la venta.	"	1150 pts.
Número de las fincas hipotecadas.	"	"
Superficie total de las mismas.	" Hs.	" Mts.
Total cantidad prestada.	" Ptas.	" Pts.
Id. id. garantida.	" Idem	" Id.
Interés medio de los préstamos.	" Idem %/c	" Id. %/o

Inspección de calles

Acometidas a la alcantarilla.	13
Blanqueo y pintura de edificios.	43
Colocación de sifones.	"
Demoliciones.	2
Desalojos parciales.	"
Idem totales.	"
Limpieza de pozos negros.	6
Relleno de terrenos.	7
Reparación de calles.	8
Idem de retretes.	8
Idem de sumideros.	9

Alumbrado público.

Número de luces.

Alumbrado eléctrico de toda la noche.	400
Alumbrado por petróleo de toda la noche.	"

Vehículos matriculados.

Existencia en fin de mes anterior

Automóviles particulares.	4
Coches particulares.	54

MOVIMIENTO CARCELARIO

(VARONES)

	En 31 de marzo	Altas.	Suma.	Bajas.	En 30 de abril
Número de reclusos fijos.	23	3	26	7	19
Número de reclusos de tránsito rematados.	»	»	»	»	»
Idem íd. a disposición de las Autoridades.	»	1	1	1	»
<i>Total.</i>	23	4	27	8	19

RECLUSOS FIJOS

CLASIFICACIÓN	Sentenciados a muerte		Arrestos gubernativos			Procesados.			Arresto mayor			Prisión correccional						
	En 31 marzo	Altas.	Suma.	Bajas.	En 30 abril	Altas.	Suma.	Bajas.	En 31 de Marzo	Altas.	Suma.	Bajas.	En 31 de Marzo	Altas.	Suma.	Bajas.	En 30 abril	
																		En 30 abril
Por estado civil.																		
Solteros.						1	1	1										
Casados.						13	3	16	6	10								1
Viudos.						1		1	1	0								3
<i>Total.</i>						1	1	1	23	3	26	7	19	6	6	1	5	
Por edades.																		
De menos de 10 años.																		
De 10 a 15 años.																		
De 16 a 20 íd.						6		6	6	6								1
De 21 a 30 íd.						5	1	6	1	5								1
De 31 a 40 íd.						5	1	6	2	4								2
De 41 a 50 íd.						4		4	1	3								1
De 51 a 60 íd.						3		3	2	1								1
De más de 60 años.							1	1	1	0								
<i>Total.</i>						1	1	1	23	3	26	7	19	6	6	1	5	
Por instrucción elemental.																		
Saben leer.																		
Saben leer y escribir.						16	3	19	6	13								1
No saben leer.						7		7	1	6								3
<i>Total.</i>						1	1	1	23	3	26	7	19	6	6	1	5	
Número de veces que han ingresado en la prisión.																		
Por primera vez.						1	1	1	23	2	25	6	19	6	6	1	5	
Por segunda íd.										1	1	1						
Por tercera íd.																		
Por más de tres veces.																		
<i>Total.</i>						1	1	1	23	3	26	7	19	6	6	1	5	

NOTA. - No se clasifican en este estado los reclusos de tránsito rematado

MOVIMIENTO CARCELARIO

(HEMRAS)

	En 31 de Marzo	Altas	Sumas	Bajas	En 30 de Abril
Número de reclusas fijas.	1	»	1	»	1
Número de reclusas de tránsito rematadas.	»	»	»	»	»
Idem íd. a disposición de las Autoridades.	2	1	3	2	1
<i>Total.</i>	3	1	4	2	2

RECLUSAS FIJAS

CLASIFICACION	Sentenciadas a muerte			Arrestos Gubernativos			Procesadas			Prisión correccional					
	En 31 de Marzo	Altas.	Sumas.	Bajas.	En 30 abril	En 31 de Marzo	Altas.	Suma.	Bajas.	En 30 abril	En 31 de Marzo	Altas.	Suma.	Bajas.	En 30 abril
	Por estado civil.														
Solteras.															
Casadas.															
Viudas.	1		1												
<i>Total.</i>	1		1												
Por edades.															
De menos de 10 años.															
De 10 a 15 íd.															
De 16 a 20 íd.															
De 21 a 30															
De 31 a 40d.															
De 41 a 50 íd.															
De 51 a 60 íd.	1		1												
De más de 60 años.															
<i>Total.</i>	1		1												
Par instrucción elemental.															
Saben leer.															
No saben leer ni escribir.															
No saben leer.	1		1												
<i>Total.</i>	1		1												
Número de veces que han ingresado en la prisión.															
Por primera vez.	1		1												
Por segunda íd.															
Por tercera íd.															
Por más de tres veces.															
<i>Total.</i>	1		1												

SERVICIO DE IDENTIFICACION

Número de los reclusos reseñados antropométricamente.	»
Idem de los comprobados (1).	»
Idem de los identificados (2).	»
Idem de los fotografiados.	»

(1) Individuos que han pasado dos o más veces por el Gabinete antropométrico con el mismo nombre.
 (2) Idem íd. dando nombres distintos.

Cuenca, 20 de Mayo de 1920. — *El Jefe de Estadística*
 Ricardo Fúster.

