

MINISTERIO DE INSTRUCCIÓN PÚBLICA Y BELLAS ARTES

Dirección General del Instituto Geográfico y Estadístico.



BOLETÍN

DE LA

Estadística Municipal de Cuenca

MES DE SEPTIEMBRE DE 1918

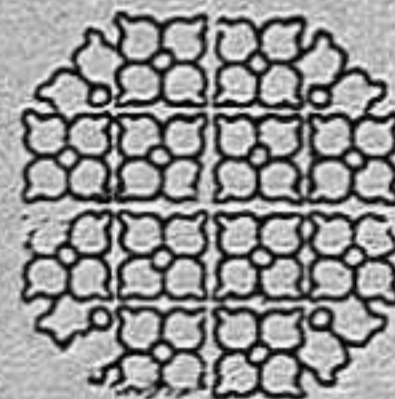

CUENCA

IMP. VIUDA DE C. LEÓN

1918

THE UNIVERSITY OF CHICAGO

PHYSICS DEPARTMENT

PHYSICS 354

LECTURE 1

CAUSAS DE LA MORTALIDAD COMBINADA CON LA EDAD DE LOS FALLECIDOS

CAUSAS	De menos de un año		De 1 a 9		De 10 a 19		De 20 a 29		De 30 a 39		De 40 a 49		De 50 a 59		De 60 a 69		De 70 a 79		De 80 a 89		De 90 a 99		De más de 100 años		No consta la edad.		TOTAL		
	V.	H.	V.	H.	V.	H.	V.	H.	V.	H.	V.	H.	V.	H.	V.	H.	V.	H.	V.	H.	V.	H.	V.	H.	V.	H.	V.	H.	
1 Fiebre tifoidea (tifo abdominal)																													
2 Tifo exantemático																													
3 Fiebre intermitente y caquexia palúdica																													
4 Viruela																													
5 Sarampión																													
6 Escarlatina																													
7 Coqueluche																													
8 Difteria y Crup																													
9 Gripe																													
10 Cólera asiático																													
11 Cólera nostras																													
12 Otras enfermedades epidémicas																													
13 Tuberculosis de los pulmones																													
14 Tuberculosis de las meninges																													
15 Otras tuberculosis																													
16 Cáncer y otros tumores malignos																													
17 Meningitis simple																													
18 Hemorragia y reblandecimiento cerebrales																													
19 Enfermedades orgánicas del corazón																													
20 Bronquitis aguda																													
21 Bronquitis crónica																													
22 Neumonía																													
23 Otras enfermedades del aparato respiratorio (excepto la tisis)																													
24 Afecciones del estómago (excepto el cáncer)																													
25 Diarrea y enteritis (menores de dos años)																													
26 Apendicitis y Tiflitis																													
27 Hernias, obstrucciones intestinales																													
28 Cirrosis del hígado																													
29 Nefritis aguda y mal de Bright																													
30 Tumores no cancerosos y otras enfermedades de los órganos genitales de la mujer																													
31 Septicemia puerperal (fiebre, peritonitis fletitis, puerperales)																													
32 Otros accidentes puerperales																													
33 Debilidad congénita y vicios de conformación																													
34 Senilidad																													
35 Muertes violentas (excepto el suicidio)																													
36 Suicidios																													
37 Otras enfermedades																													
38 Enfermedades desconocidas o mal definidas																													
TOTAL..	1	3	1	9	4	1	1	3	1	2	1	2	1	1	1	1	1	1	1	1	1	1	1	1	1	1	1	16	11

Defunciones clasificadas por la profesión.

	Var.	Hem.		Var.	Hem.
I. Explotación del suelo.	1	>	VIII. Profesiones liberales.	>	>
II. Extracción de materias minerales.	>	>	IX. Personas que viven de sus rentas.	>	>
III. Industria.	>	>	X. Trabajo doméstico.	>	1
IV. Transportes.	1	>	XI. Profesiones generales sin determinar.	1	>
V. Comercio.	>	>	XII. Improductivos. Profesión desconocida	12	10
VI. Fuerza pública	>	>			
VII. Administración pública.	1	>			
			Totales.	16	11

SUICIDIOS

(NINGUNO)

Defunciones, por Distritos municipales, registradas en el mes de septiembre y coeficientes de mortalidad por infecto-contagiosas y en general, sobre la base de población del Censo de 1910.

DISTRITOS MUNICIPALES en que está dividida la capital	CENSO DE POBLACIÓN DE 1910			TOTAL DE FALLECIDOS				COEFICIENTE DE MORTALIDAD POR 1.000 HABITANTES			
	POBLACIÓN DE HECHO			POR INFECTO-CONTAGIOSAS		EN GENERAL		POR INFECTO-CONTAGIOSAS		EN GENERAL	
	Var.	Hem.	Total	Var.	Hem.	Var.	Hem.	Var.	Hem.	Var.	Hem.
Ayuntamiento.	1.259	1.320	2.579	1	>	3	1	0,79	>	2'38	0'76
Instituto	1.415	1.532	2.947	3	1	7	4	2'12	0'65	4'95	2'61
Hospital.	1.320	1.517	2.837	1	1	3	3	0'76	0'66	2'27	1'98
Diputación.	1.579	1.779	3.358	>	>	3	3	>	>	0'90	1'69
Totales.	5.573	6.148	11.721	5	2	16	11	0'90	0'33	2'87	1'79

Natalidad, nupcialidad y mortalidad de este mes comparada con la de igual mes del año anterior

NÚMERO DE NACIMIENTOS				NÚMERO DE MATRIMONIOS				NÚMERO DE DEFUNCIONES			
Mes de Septiembre		DIFERENCIAS		Mes de Septiembre		DIFERENCIAS		Mes de Septiembre		DIFERENCIAS	
De 1917	De 1918	Absoluta	Relativa por 1.000 habitantes	De 1917	De 1918	Absoluta	Relativa por 1.000 habitantes	De 1917	De 1918	Absoluta	Relativa por 1.000 habitantes
24	23	-1	-0'09	10	5	-5	-0,43	26	27	+1	+0'85

OBSERVACIONES METEOROLÓGICAS

DIA	Presión atmosférica media a 0 g-ados.	Temperatura a la sombra			Humedad relativa media en centésima	VIENTO			Lluvia o nieve en milimetro	OBSERVACIONES Especiales.
		Máxima	Mínima	Media		DIRECCIÓN		Recorrido en kilómetros		
						8 horas	16 horas			
1	681,0	26,0	15,0	20,5	61	S	S	386,5		
2	682,1	24,2	10,0	17,1	64	NE	O	164,2		
3	684,2	27,6	11,0	19,3	53	NE	SE	236,5		
4	683,9	26,0	12,4	19,2	59	S	S	395,6		
5	684,3	25,8	10,0	17,9	62	S	S	418,5		
6	685,6	27,4	11,0	19,2	61	SE	S	314,2		
7	684,2	23,4	13,0	18,2	67	SO	NO	486,4		
8	685,7	22,7	7,8	15,2	62	NO	SE	347,1		
9	685,7	25,6	7,0	16,3	62	NO	O	290,5		
10	684,8	26,8	8,4	17,6	59	NE	NO	277,4		
11	684,9	25,4	8,2	16,8	56	NE	O	85,2		
12	685,1	25,0	8,4	16,7	59	NE	SO	69,7		
13	685,6	25,2	1,2	13,2	58	NE	O	105,8		
14	686,5	28,2	13,8	21,0	58	SE	S	147,2		
15	685,7	29,5	15,2	22,3	56	S	S	156,4		
16	683,8	29,4	13,0	21,2	63	E	SE	141,1		
17	685,3	29,2	16,8	23,0	57	S	S	150,6		
18	685,1	28,4	16,4	22,4	67	SE	S	108,4		
19	686,0	27,0	13,4	20,2	61	E	NO	46,2		
20	686,6	26,0	14,0	20,0	73	NE	NO	51,6		
21	686,0	25,2	13,0	19,1	65	E	SE	93,8	12,0	
22	682,9	22,8	15,0	18,9	66	S	S	436,5		
23	686,2	13,8	6,8	10,3	73	SE	SO	614,8		
24	681,1	13,6	4,0	8,8	62	NO	NE	595,4	2,2	
25	681,6	15,6	5,4	10,5	69	N	NO	586,3		
26	683,6	20,4	11,6	16,0	71	N	SE	310,0		
27	684,5	22,0	12,0	17,0	60	NE	O	290,5		
28	683,9	23,0	8,4	15,7	50	NE	NO	205,4		
29	683,7	25,2	8,5	16,8	49	NE	S	47,7		
30	681,3	23,2	8,8	16,0	57	NE	O	169,2		

ESTACION DE CUENCA

Longitud geográfica 40° 4' 39"

Latitud al E. de Madrid 1° 33' 7"

Altitud en metros 935,76

Presión atmosférica a 0 grados			Temperatura a la sombra			Humedad relativa media.	VIENTOS		Lluvia o nieve. Total en milímetros
MÁXIMA	MÍNIMA	MEDIA	MÁXIMA	MÍNIMA	MEDIA		Recorrido total en kilómetros.	Velocidad media.	
687,2	676,1	681,6	29,5	1,2	15,3	61	7756,1	258,5	14,2

BROMATOLOGÍA

Servicios prestados en el matadero.

CARNES	Vacas	Terne- ras.	Lanar.	Cerda	Cabrio.
Reses sacrificadas en el Matadero	39	14	682	17	10

HIGIENE

Análisis de las aguas potables

El manantial que surte de agua a la población se denomina «Cueva del Fraile» y el análisis de dicha agua arroja el resultado siguiente en miligrs. por litro

Residuo fijo a 110 grados, en disolución. 0,2280
Id. id. en suspensión. 0,1880

Materia orgánica total representada en oxígeno:

Líquido ácido. 0,00152
Id. alcalino. »

Análisis de sustancias alimenticias

0 muestras de leche, 0 de vinos, 0 Aguardientes y licores, 0 de harinas y 0 de pan, todas buenas.

Inspección veterinaria en los mataderos

Reses reconocidas y sacrificadas.

Bovinas 53; Lanares 682; de cerda 17 y cabrías 10,

Carnes y vísceras inutilizadas

Niñatos. Número »
Pulmones. id. »
Hígados. id. »
Carne. Kilos »

Inutilización en los mercados, tiendas, etc.

Aves. Número »
Embutidos. Kilos »
Carne. Id. »
Tocino. Id. »
Pescados. Id. »
Bacalao. Id. »
Leche. Litros »
Frutas. Kilos »

DESINFECCIÓN

Total de desinfecciones practicadas. »
Ropas de todas clases esterilizadas. »
Desinfecciones practicadas a petición de las Autoridades facultativas o debidas a la iniciativa del Laboratorio. »

Estadística de precios de los principales artículos de consumo.

	Máximo	Mínimo	
	Ptas Cts.	Ptas Cts.	
Pan común de trigo, kilogramo..	0,55	0,50	
Carne de ganado vacuno, id..	5,00	2,50	
Idem de id. lanar, id..	3,50	3,00	
Idem de id. de cerda (fresca), id.	5,00	3,00	
Tocino	6,00	4,25	
Bacalao.	3,50	2,25	
Sardina salada.	1,40	1,30	
Pesca fresca ordinaria.	1,80	1,80	
Arroz	0,90	0,80	
Garbanzos.	1,50	0,85	
Patatas..	0,55	0,30	
Judías.	0,90	0,75	
Huevos, docena	2,25	1,75	
Azúcar, kilogramo.	2,25	2,10	
Café, id.	7,00	4,75	
Vino común, litro.	0,25	0,20	
Aceite común, id.	1,75	1,70	
Leche, id.	0,70	0,60	
Combustibles..	Leña, 100 kilogs.	4,75	2,50
	Carbón vegetal, kg.	0,17	0,15
	Idem mineral, id.		
	Cok, id.		
Paja, 100 kilogs.			
	Petróleo, litro.		
Fluido eléctrico (5 bujías al mes).	2,35	2,35	
Alquiler anual de las viviendas.	Para la clase obrera	75,00	50,00
	Para la clase media	360,00	200,00

Estadística de precios de jornales.

CLASES	Máximo	Mínimo	
	Ptas Cts.	Ptas Cts.	
<i>Hombres</i>			
Obreros fabriles e industriales.	4,50	2,25	
Obreros de ofi- cios diversos.	Herreros.	4,00	2,00
	Albañiles.	4,00	2,00
	Carpinteros.	4,50	2,00
	Canteros.	6,00	3,50
	Pintores.	4,00	1,75
	Zapateros.. . . .	3,00	1,75
	Sastres.	3,00	1,75
Otras clases.			
Jornaleros agrícolas (braceros).. . . .	2,50	2,00	
<i>Mujeres</i>			
Obreras de ofi- cios diversos.	Sastras.	2,00	1,00
	Costureras y modistas	2,50	1,50
	Otras clases		
Jornaleras agrícolas.	1,25	0,75	
<i>Niños</i>			
Obreros de ofi- cios diversos.	Herreros.	1,50	1,00
	Albañiles.	1,25	1,00
	Carpinteros.	1,25	1,00
	Canteros.	1,50	1,00
	Pintores	1,25	1,00
	Zapateros	1,00	0,75
	Sastres.	1,00	0,50
	Costureras y modistas	0,75	0,25
	Otras clases.		
	Jornaleros agrícolas (braceros).. . . .	1,50	0,50

CASAS DE SOCORRO

Número de Distritos para el servicio médico en que se halla dividida la ciudad. 4
 Idem de Casas de Socorro. 1

Servicios prestados durante el mes.

Enfermos asistidos a domicilio. 5
 Idem en consulta general. 155
 Accidentes socorridos. 25
 Partos asistidos. 20
 Vacunaciones. 20
 Revacunaciones. 2
 Reconocimientos de enajenados. »
 Idem de cadáveres. »

TOTAL. 207

Asistencia domiciliaria

Servicios prestados por los Médicos del Distrito

Distritos médicos. 4
 Número de familias empadronadas. 756
 Enfermos asistidos. 112
 Curados. 107
 Fallecidos. 3
 Altas por varios conceptos. 108

Servicios prestados por los practicantes del distrito

Distritos médicos. »
 Enfermos asistidos. »
 Altas por varios conceptos. »

Recetas despachadas

Asistencia domiciliaria. »

CASAS DE MATERNIDAD

SECCION DE TOCOLOGIA

EMBARAZADAS	ESTADO CIVIL						Total.	EDAD					Total
	SOLTERAS		CASADAS		VIUDAS			Menores de 20 años	De 20 a 30 años	De 30 a 40 años	De 40 a 50 años	De más de 50 años	
	Primi-paras	Multi-paras	Primi-paras	Multi-paras	Primi-paras	Multi-paras							
Existencia del mes anterior.	1	»	»	»	»	»	1	»	1	»	»	»	1
Ingresadas.	4	»	»	»	»	»	2	2	»	»	»	»	4
TOTAL.	5	»	»	»	»	»	2	3	»	»	»	»	5
Salidas.	2	»	»	»	»	»	1	1	»	»	»	»	2
Mulertas a consecuencia del parto.	»	»	»	»	»	»	»	»	»	»	»	»	»
Quedan a fin de mes.	3	»	»	»	»	»	1	2	»	»	»	»	3

NÚM. DE PARTOS		NACIDOS VIVOS		NACIDOS MUERTOS		TOTAL NACIDOS	
Sencillos	Múltiples	Varones	Hembras	Varones	Hembras	Varones	Hembras
»	»	3	»	»	»	3	»

SECCION DE GINECOLOGIA

Número de enfermas asistidas. 3

HOSPITAL DE SANTIAGO

ENFERMEDADES	Existencia en fin de agosto 1918		Entrados.		TOTAL		SALIDAS						Quedan en tratamiento		
	Var.	Hem.	Var.	Hem.	Var.	Hem.	Por curación.		Por muerte.		Por otras causas		Var.	Hem.	
							Var.	Hem.	Var.	Hem.	Var.	Hem.			
Médicas.	Infecto-contagiosas.	1	»	2	1	3	1	2	1	»	»	»	»	1	»
	Otras.	4	3	11	3	15	6	7	2	3	1	»	»	5	3
Quirúrgicas	Traumáticas.	»	»	»	»	»	»	»	»	»	»	»	»	»	»
	Otras.	»	»	»	»	»	»	»	»	»	»	»	»	»	»

Mortalidad por mil 160'00.

Movimiento de Bibliotecas

BIBLIOTECA PROVINCIAL	
Número de lectores	48
OBRAS PEDIDAS	
Teología	>
Jurisprudencia	2
Ciencias y Artes.	21
Bellas letras.	10
Historia	15
Enciclopedias y periódicos	7
<i>Total de volúmenes.</i>	55

SERVICIO TELEGRAFICO

Tercer trimestre de 1918

	Despachos recibidos	Despachos expedidos
Particulares.	2610	3694
Servicio.	481	532
Oficiales.	941	975
Internacionales.	20	14
<i>Total.</i>	5052	5215

ESTADÍSTICA POSTAL

CORRESPONDENCIA

CLASIFICACIÓN	RECIBIDA		TOTAL	EXPEDIDA		TOTAL		
	De interior	De exterior		Para el exterior	Para el interior			
Correspondencia ordinaria.	Cartas.	Franqueadas.	26	16128	16154	15386	31	15417
		No franqueadas.	>	>	>	>	>	>
	Tarjetas postales	Simples.	30	96	126	443	43	486
		Con respuesta pagada	>	>	>	>	>	>
	Impresos.	52	18943	18995	2638	52	2690	
	Papeles de negocios.	>	43	43	49	>	49	
Muestras de comercio.	>	38	38	64	>	64		
Envíos que disfrutan, franquicia.	>	2241	2241	3438	>	3438		
Correspondencia certificada.	Cartas.	>	403	403	483	>	483	
	Otros objetos.	>	365	365	295	>	295	

MOVIMIENTO ECONÓMICO

Alteraciones y cargas en la propiedad inmueble

Durante el mes de septiembre se han inscrito en el registro de la propiedad 2 contratos de compra-venta y > de préstamo hipotecario sobre fincas situadas en el término municipal de esta ciudad, resultando los siguientes datos:

	RÚSTICAS	URBANAS
Número de las fincas vendidas.		2
Superficie total de las mismas.	> H. ^a >	538 Mts.
Importe total de la venta.	Areas > c.	cuadrados.
Número de las fincas hipotecadas.	>	>
Superficie total de las mismas.	> Hs.	> Mtros
Id. id. garantida.	Areas » cs	cuadrados.
Total cantidad prestada.	> Ptas.	> Pts.
Interés medio de los préstamos.	> Idem	> Idem
	> Idem %	> Id. %

Inspección de calles

Acometidas a la alcantarilla.	19
Blanqueo y pintura de edificios.	32
Colocación de sifones.	>
Demoliciones.	3
Desalojos parciales.	7
Idem totales.	3
Limpieza de pozos negros.	2
Relleno de terrenos.	1
Reparación de calles.	9
Idem de retretes.	3
Idem de sumideros.	5

Alumbrado público.

Número de luces.

Alumbrado eléctrico de toda la noche 400. No hay alumbrado público por gas ni por petróleo.

Vehículos matriculados.

Existencia en fin de mes anterior

4 automóviles particulares y 32 coches id. No ha habido ninguna alta.

MOVIMIENTO CARCELARIO

	En fin de agosto	Altas.	Suma.	Bajas.	En fin de septbre.
Número de reclusos fijos.	12	3	15	»	15
Número de reclusos de tránsito rematados.	1	»	1	»	1
Idem id. a disposición de las Autoridades.	27	17	44	12	32
Total.	40	20	60	12	48

RECLUSOS FIJOS

CLASIFICACIÓN	Sentenciados a muerte		Arrestos gubernativos			Procesados.			Arresto mayor			Prisión correccional					
	En fin de agosto	Altas.	Suma.	Bajas.	En fin de agosto	Altas.	Suma.	Bajas.	En fin de agosto	Altas.	Suma.	Bajas.	En fin de agosto	Altas.	Suma.	Bajas.	En fin de septbre.
Per estado civil.																	
Solteros.					2	2	1	1	11	6	17	3	14	5	1	6	6
Casados.									13	8	21	7	14	7	2	9	9
Viudes.									2	1	3	1	2	1	1	1	1
Total.					2	2	1	1	26	15	41	11	30	13	3	16	16
Por edades.																	
De menos de 10 años.																	
De 10 a 15 años.																	
De 16 a 20 id.					1	1		1	2	2	4	1	3				
De 21 a 30 id.					1	1	1		6	4	10	1	9	6	6	7	6
De 31 a 40 id.									5	4	9	3	6	2	7	2	7
De 41 a 50 id.									2	2	4	3	1	1	2	2	2
De 51 a 60 id.									10	3	13	3	10	1	1	1	1
Demás de 60 años.									1		1		1				
Total.					2	2	1	1	26	15	41	11	30	13	3	16	16
Por instrucción elemental.																	
Saben leer.									1	1	1		12	5	17	5	12
Saben leer y escribir.									1	1	1		14	10	24	6	18
No saben leer.																	
Total.					2	2	1	1	26	15	41	11	30	13	3	16	16
Número de veces que han ingresado en la prisión.																	
Por primera vez.					2	2	1	1	25	15	40	11	29	13	3	16	16
Por segunda id.									1		1		1				
Por tercera id.																	
Por más de tres veces.																	
Total.					2	2	1	1	26	15	41	11	30	13	3	16	16

NOTA. — No se clasifican en este estado los reclusos de tránsito rematado.

MOVIMIENTO CARCELARIO

	En fin de agosto	Altas	Sumas	Bajas	En fin de septbre.
Número de reclusas fijas.	5	>	5	1	4
Número de reclusas de tránsito rematadas.	>	>	>	>	>
Idem id. a disposición de las Autoridades.	7	2	9	2	7
<i>Total.</i>	12	2	14	3	11

CLASIFICACION	RECLUSAS FIJAS														
	Sentenciadas a muerte			Procesadas			Arresto mayor			Prisión correccional					
	En fin de agosto	Altas.	Sumas.	Bajas.	En fin de septbre.	En fin de agosto	Altas.	Suma.	Bajas.	En fin de septbre.	En fin de agosto	Altas.	Suma.	Bajas.	En fin de septbre.
Por estado civil.															
Solteras.					4	4	4				1	1	1	1	1
Casadas.					3	3	3	1	1	1	1	1	1	1	1
Viudas.	1	1	1	1							1	1	1	1	1
<i>Total.</i>	1	1	1	1	7	7	7	1	1	1	3	3	3	3	3
Por edades.															
De menos de 10 años.															
De 10 a 15 id.					2	2	2								
De 16 a 20 id.					3	3	3								
De 21 a 30 id.					3	3	3	1	1	1	1	1	1	1	1
De 31 a 40 id.					1	1	1				1	1	1	1	1
De 41 a 50 id.					1	1	1				1	1	1	1	1
De 51 a 60 id.					1	1	1				1	1	1	1	1
De más de 60 años.	1	1	1	1											
<i>Total.</i>	1	1	1	1	7	7	7	1	1	1	3	3	3	3	3
Por instrucción elemental.															
Saben leer.															
Saben leer y escribir.					1	1	1	1	1	1					
No saben leer.	1	1	1	1	6	6	6	1	1	1	3	3	3	3	3
<i>Total.</i>	1	1	1	1	7	7	7	1	1	1	3	3	3	3	3
Número de veces que han ingresado en la prisión.															
Por primera vez.	1	1	1	1	7	7	7	1	1	1	3	3	3	3	3
Por segunda id.															
Por tercera id.															
Por más de tres veces.															
<i>Total.</i>	1	1	1	1	7	7	7	1	1	1	3	3	3	3	3

SERVICIO DE IDENTIFICACION

Número de los reclusos reseñados antropométricamente.	>
Idem de los comprobados (1).	>
Idem de los identificados (2).	>
Idem de los fotografiados.	>

(1) Individuos que han pasado dos o más veces por el Gabinete antropométrico con el mismo nombre.
 (2) Idem id. dando nombres distintos.

Hay además en arrestos gubernativos, una soltera de 16 a 20 años, no sabe leer, ingresada por vez primera. Otra soltera en arrestos municipales de 16 a 20 id. no sabe leer, ingresada por primera vez, que son alta y baja dentro del mes

Cuenca, 27 de octubre de 1918. — *El Jefe de Estadística,*

Felix Muñoz.

