

MINISTERIO DE INSTRUCCIÓN PÚBLICA Y BELLAS ARTES

Dirección general del Instituto Geográfico y Estadístico

**BOLETÍN**  
— DE LA —  
**ESTADÍSTICA MUNICIPAL DE CUENCA**

Mes de Diciembre de 1916.

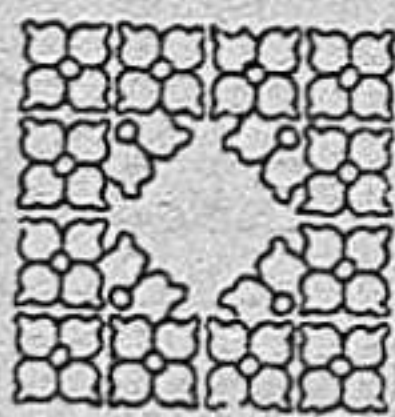

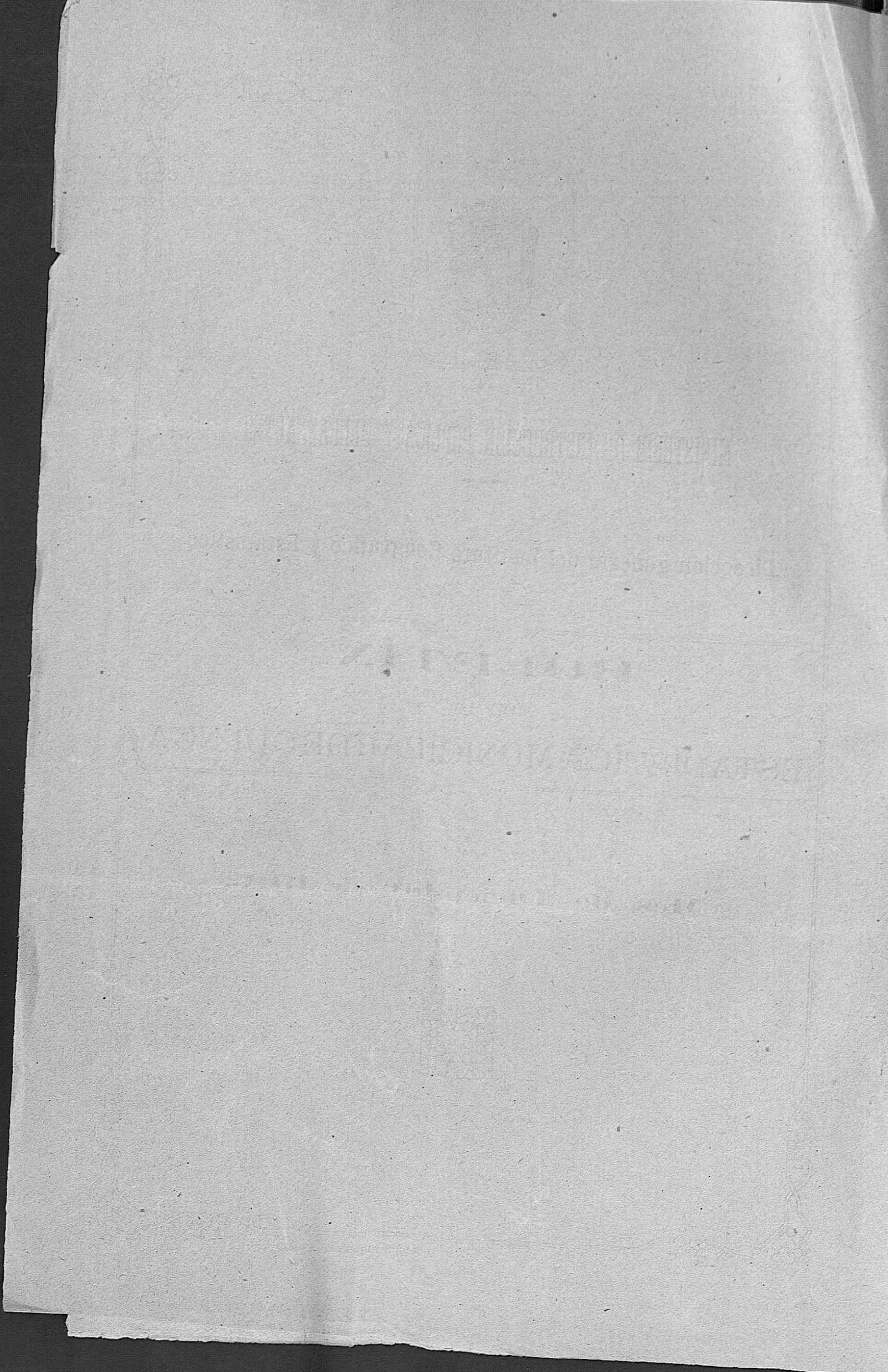



# Boletín de la Estadística municipal DE CUENCA.

AÑO 1916

MES DE DICIEMBRE

## ESTADÍSTICA del movimiento natural de la población

POBLACIÓN CALCULADA. . . . . 12.214

NÚMERO DE HECHOS.	} <i>Absoluto.</i> . . . . .	Nacimientos (1).. 23	} <i>Por 1.000 habitantes</i> {	Natalidad (3).. 1'88
		Defunciones (2).. 32		Mortalidad (4).. 2'61
		Matrimonios.... 4		Nupcialidad.. 0'33

- (1) No se incluyen los nacidos muertos. Se consideran nacidos muertos los que nacen ya muertos y los que viven menos de 24 horas.
- (2) No se incluyen las defunciones de los nacidos muertos.
- (3) Este coeficiente se refiere a los nacidos vivos.
- (4) También se ha prescindido de los nacidos muertos para calcular esta relación.

### NACIMIENTOS

ALUMBRAMIENTOS			NACIDOS VIVOS								NACIDOS MUERTOS, MUERTOS AL NACER O ANTES DE LAS 24 PRIMERAS HORAS DE VIDA									
Sencillos..	Dobles..	Triples o más.	Legítimos		Ilegítimos		Expósitos		TOTAL			Legítimos		Ilegítimos		Expósitos		TOTAL		
			Var.	Hem.	Var.	Hem.	Var.	Hem.	Var.	Hem.	Total general	Var.	Hem.	Var.	Hem.	Var.	Hem.	Var.	Hem.	Tota general
25	»	»	13	8	1	1	»	»	14	9	23	1	»	»	1	»	»	1	1	2

### MATRIMONIOS

Total 4; 3 de soltero con soltera y 1 viudo con soltera. Edad de los varones: 1 de 20 a 25 años, 2 de 26 a 30 y 1 de 36 a 40. Edad de las hembras: de 20 a 25 años 1, de 26 a 30, 2 y de 31 a 35, 1.

### DEFUNCIONES

TOTAL DE Defunciones..	VARONES				HEMBRAS				FALLECIDOS menores de 5 años				FALLECIDOS EN ESTABLECIMIENTOS BENEFICOS									
	Solteros.		Casados.		Viudos.		No consta.		Legítimos		Ilegítimos		En Hospitales y Casas de Salud				En otros Establecimientos benéficos					
	Menores de 5 años		De 5 años en adelante		Menores de 5 años		De 5 años en adelante		Menores de 5 años		De 5 años en adelante		Menores de 5 años		De 5 años en adelante		Menores de 5 años		De 5 años en adelante			
	V.	H.	V.	H.	V.	H.	V.	H.	V.	H.	V.	H.	V.	H.	V.	H.	V.	H.	V.	H.		
32	19	13	7	8	4	»	6	2	5	»	2	1	»	»	»	»	3	4	»	»	3	3

Causas de la mortalidad combinada con la edad de los fallecidos.			Var.	Hem.
<i>De menos de 1 año.</i>				
Meningitis.			1	
Atrepsia.		1		
<i>De 1 a 4 años.</i>				
Difteria.		1		
<i>De 5 a 9 años.</i>				
Gripe.		1		
<i>De 10 a 14 años.</i>				
Bronconeumonía.		1		
<i>De 25 a 29 años.</i>				
Endocarditis.		1		
<i>De 30 a 34 años</i>				
Cirrosis hepática.		1		
<i>De 40 a 44 años</i>				
Catarro intestinal.		1		
Nefritis aguda.		1		
<i>De 45 a 49 años</i>				
Tuberculosis pulmonar.		1		
Alcoholismo agudo.		1		
Insuficiencia nital.		1		
<i>De 50 a 54 años</i>				
Endopericarditis aguda.		1		
<i>De 55 a 59 años</i>				
Fiebre infecciosa.		1		
<i>De 60 a 64 años</i>				
Hemorragia cerebral.		1		
Angina de pecho.		1		
Bronconeumonía.		1		
Enteritis.		1		
<i>De 65 a 69 años.</i>				
Cardio plegia gripal.		1		

	Var.	Hem.
Úlcera del Estómago . . . . .	1	
Cirrosis hepática. . . . .	1	
<i>De 70 a 74 años</i>		
Hemorragia cerebral. . . . .	1	1
Bronconeumonía. . . . .	1	
Enteritis . . . . .	1	
<i>De 75 a 79 años.</i>		
Escrerosis arterial.. . . .	1	
Arterioesclerosis. . . . .	1	
Enteritis. . . . .		1
Cirrosis hepática. . . . .		1
Senectud. . . . .		1
<i>De 80 a 84 años</i>		
Hemorragia cerebral. . . . .		1
Arterioesclerosis. . . . .		1
TOTAL. . . . .	19	13

**Defunciones clasificadas por la profesión.**

	Var.	Hem.
Explotación del suelo . . . . .	4	»
Extracción de materias minerales.. . . .	»	»
Industria. . . . .	4	»
Transportes. . . . .	1	»
Comercio. . . . .	»	»
Fuerza pública . . . . .	»	»
Administración pública. . . . .	»	»
Profesiones liberales. . . . .	»	1
Personas que viven de sus rentas. . . . .	1	1
Trabajo doméstico. . . . .	»	3
Profesiones generales sin determinar. . . . .	3	»
Sin profesión por razón de su edad. . . . .	»	»
Improductivos. Profesión desconocida. . . . .	6	8
Totales. . . . .	19	13

**Defunciones, por Distritos municipales, registradas en el mes de Diciembre y coeficientes de mortalidad por infecto-contagiosas y en general, sobre la base de población del Censo de 1910.**

DISTRITOS MUNICIPALES en que está dividida la capital	CENSO DE POBLACIÓN DE 1910			TOTAL DE FALLECIDOS				COEFICIENTE DE MORTALIDAD POR 1.000 HABITANTES			
	POBLACIÓN DE HECHO			POR INFECTO-CONTAGIOSAS		EN GENERAL		POR INFECTO-CONTAGIOSAS		EN GENERAL	
	Var.	Hem.	Total	Var.	Hem.	Var.	Hem.	Var.	Hem.	Var.	Hem.
Ayuntamiento. . . . .	1.259	1.320	2.579	»	»	»	4	»	»	»	3'05
Instituto . . . . .	1.415	1.532	2.947	1	»	6	2	0'71	»	4'24	1'31
Hospital. . . . .	1.320	1.517	2.837	1	2	6	4	0'76	1'32	4'55	2'64
Diputación. . . . .	1.579	1.779	3.358	1	»	4	1	0'63	»	2'53	0'56
Totales. . . . .	5.573	6.148	11.721	3	2	16	11	0'54	0'33	2'87	1'79

**Natalidad, nupcialidad y mortalidad de este mes comparada con la de igual mes del año anterior.**

NÚMERO DE NACIMIENTOS				NÚMERO DE MATRIMONIOS				NÚMERO DE DEFUNCIONES			
Mes de Diciembre		DIFERENCIAS		Mes de Diciembre		DIFERENCIAS		Mes de Diciembre		DIFERENCIAS	
De 1915	De 1916	Absoluta	Relativa por 1.000 habitantes	De 1915	De 1916	Absoluta	Relativa por 1.000 habitantes	De 1915	De 1916	Absoluta	Relativa por 1.000 habitantes
25	23	-2	0'17	8	4	-4	0'34	24	32	+8	0'68

**SUICIDIOS**  
(NEGATIVO.)

OBSERVACIONES METEOROLOGICAS

DIA	Presión atmosférica media a 0 grados.	Temperatura a la sombra			Humedad relativa media en centésima	VIENTO		Recorrido en kilómetros.	Lluvia o nieve en milimetro	OBSERVACIONES Especiales.
		Máxima	Minima	Media		8 horas	16 horas			
1	677,2	7,2	-0,1	5,5	88	S	O	136,4	12,1	
2	679,6	7,0	1,2	4,1	80	O	E	42,2		
3	680,1	7,2	-0,4	5,4	83	SE	NE	37,8		
4	682,5	7,4	1,4	4,4	92	NE	NO	149,5		
5	689,7	5,4	-0,2	2,6	86	NO	NO	271,6		
6	677,9	4,2	2,0	1,1	89	NO	O	346,5		
7	679,4	5,8	-9,4	-1,8	88	O	N	518,9		
8	679,9	6,4	-2,2	1,6	89	S	S	16,4		
9	677,4	4,4	-4,2	0,1	91	NE	S	9,7		
10	671,5	3,4	-2,4	0,5	89	S	NO	155,3		
11	672,6	4,0	-1,0	1,5	94	S	SE	217,4		
12	671,8	6,4	-0,4	3,0	94	S	S	563,8	1,2	
13	671,9	5,0	-0,2	2,4	94	O	SE	415,6	6,0	
14	672,9	4,0	-1,0	1,5	95	S	NE	396,5		
15	675,7	4,4	-1,2	1,6	91	NO	NE	210,0	14,1	
16	674,9	11,0	-8,0	1,5	93	NE	S	197,3		
17	672,7	12,0	-1,2	5,4	95	O	SE	305,0	26,2	
18	670,6	11,2	7,4	9,5	95	S	NE	316,9	20,0	
19	673,8	8,2	6,0	7,1	92	S	O	249,5	13,1	
20	676,5	8,0	4,4	6,2	93	O	S	130,2	5,0	
21	675,0	9,2	4,8	7,0	92	SO	O	486,4	8,2	
22	685,1	7,8	3,2	5,5	88	S	S	69,3	1,0	
23	684,6	9,6	3,6	6,6	88	O	S	117,2		
24	685,5	9,8	6,2	8,0	95	S	S	89,4	1,2	
25	684,5	15,0	4,8	9,9	81	NE	SE	16,9		
26	684,1	11,6	4,4	8,0	93	S	O	28,2		
27	685,8	8,0	6,4	7,2	94	NO	NO	39,9	3,0	
28	689,4	10,0	3,2	6,6	83	NO	NE	133,3	2,0	
29	692,5	12,0	-1,0	5,5	81	NE	S	49,9		
30	691,5	12,2	-1,2	5,5	87	N	NO	19,5		
31	691,4	15,0	0,0	7,5	75	NE	N	37,7		

ESTACION DE CUENCA

Latitud geográfica 40° 4' 39"  
 Longitud E. de Madrid 1° 33' 7"  
 Altitud en metros 935,76

Presión atmosférica a 0 grados			Temperatura a la sombra			Humedad relativa media.	VIENTOS		Lluvia o nieve. Total en milímetros.
MÁXIMA	MÍNIMA	MEDIA	MÁXIMA	MÍNIMA	MEDIA		Recorrido total en kilómetros.	Velocidad media.	
693,2	669,6	681,4	15,0	-9,4	2,8	84	5772,2	183,0	113,1

BROMATOLOGÍA

Servicios prestados en el matadero.

CARNES	Vacas	Terneras.	Lanar.	Cerda	Cabrio.
Reses sacrificadas en el Matadero.	5	2	227	308	132

Artículos introducidos.

Reses sacrificadas s.	Kilogramos.	>
Carnes saladas, en conserva, en embutidos, etc.	ld.	>
<i>Aves y caza.</i>		
Gallinas.		305
Pollos.		433
Palomas.		195
Pichones.		200
Perdices.		375
Conejos.		200

## Estadística de precios de jornales.

CLASES	Máximo		Mínimo	
	Ptas	Cts.	Ptas	Cts.
<i>Hombres</i>				
Obreros fabriles e industriales.	4,50		2,00	
Herreros.	2,50		2,00	
Albañiles.	2,25		1,50	
Obreros de ofi- cios diversos.	3,50		2,25	
Carpinteros	4,50		3,25	
Canteros.	4,25		2,00	
Pintores.	2,25		1,50	
Zapateros..	2,50		2,00	
Sastres..				
Otras clases.				
Jornaleros agrícolas (braceros)..	1,75		1,25	
<i>Mujeres</i>				
Obreras de ofi- cios diversos.	2,00		1,00	
Sastras.	2,75		0,50	
Costureras y modistas				
Otras clases				
Jornaleras agrícolas.	1,25		0,75	
<i>Niños</i>				
Obreros fabriles e industriales.	1,50		0,50	
Herreros.	1,50		0,50	
Albañiles.	1,25		0,50	
Carpinteros.	1,50		0,50	
Obreros de ofi- cios diversos.	1,50		0,75	
Canteros.	1,25		0,50	
Pintores.	1,25		0,25	
Zapateros.	1,25		0,25	
Sastres.	0,75		0,25	
Costureras y modistas				
Otras clases.				
Jornaleros agrícolas (braceros)..	1,00		0,50	

## HIGIENE

## Análisis de las aguas potables

El manantial que surte de agua a la población se denomina «Cueva del Fraile» y el análisis de dicha agua arroja el resultado siguiente en miligrs. por litro

Residuo fijo a 110 grados, en disolución. 0,2179

Id. id. en suspensión. 0,1779

Materia orgánica total representada en oxígeno:

Líquido ácido. 0,00151

Id. alcalino. »

## Análisis de sustancias alimenticias

Dos muestras de leches y una de vinos, habiendo resultado todas buenas.

## DESINFECCIÓN

Total de desinfecciones practicadas. 8

Ropas de todas clases esterilizadas. 5

Desinfecciones practicadas a petición de las Autoridades facultativas o debidas a la iniciativa del Laboratorio.

## Inspección veterinaria en los mataderos

Reses reconocidas y sacrificadas.

Bovinas 28; Lanars 227; de cerda 308 y cabrias 132

## Carnes y vísceras inutilizadas

Niñatos.	Número	4
Pulmones.	id.	16
Hígados.	id.	25
Carne.	Kilos	12

## Inutilización en los mercados, tiendas, etc.

Aves.	Número	»
Embutidos.	Kilos	»
Carne.	Id.	»
Tocino.	Id.	»
Pescados.	Id.	»
Bacalao.	Id.	»
Leche.	Litros	»
Frutas.	Kilos	»

## CASAS DE SOCORRO

Número de Distritos para el servicio médico en que se halla dividida la ciudad. 4

Idem de Casas de Socorro. 1

## Servicios prestados durante el mes.

Enfermos asistidos a domicilio.	11
Idem en consulta general.	104
Accidentes socorridos.	12
Partos asistidos.	»
Vacunaciones.	29
Revacunaciones.	6
Reconocimientos de enajenados.	»
Idem de cadáveres.	1
<b>TOTAL.</b>	<b>165</b>

## Asistencia domiciliaria

## Servicios prestados por los Médicos del Distrito.

Distritos médicos.	4
Número de familias empadronadas.	538
Enfermos asistidos.	56
Fallecidos.	3
Altas por varios conceptos.	50

## Servicios prestados por los practicantes del distrito

Distritos médicos.	4
Enfermos asistidos.	8
Altas por varios conceptos.	8

## Recetas despachadas

Asistencia domiciliaria. »

## CASA DE MATERNIDAD,

## Sección de Tocología

## Existencia del mes anterior.

1 primípara y 1 multípara, solteras; menor de 20 años 1 y de 20 a 30, 1.

## Ingresadas durante el mes.

Ninguna.

Salidas.

Ninguna.

## Quedan a fin de mes.

1 primípara y 1 multípara solteras; 1 menor de 20 años y 1 de 20 a 30.

## Número de partos.

Ninguno.

## Sección de Ginecología

Número de enfermas asistidas.

Liebres. . . . .	92
Patos. . . . .	»
Anades. . . . .	»
Gansos. . . . .	»
Pájaros. . . . .	2000

*Artículos varios.*

Huevos. . . . .	Docenas.	1510
Trigo. . . . .	Hectólitros.	60680
Maíz. . . . .	Id.	»
Centeno. . . . .	Id.	15000
Manteca. . . . .	Kilogramos.	»
Harina. . . . .	Id.	20000
Quesos del país. . . . .	Id.	380
Quesos extranjeros. . . . .	Id.	»
Miel. . . . .	Id.	500
Café. . . . .	Id.	1400
Chocolate. . . . .	Id.	3600
Aceite. . . . .	Id.	50000
Leche. . . . .	Litros.	30050

*Bebidas*

Vinos comunes. . . . .	Litros.	140180
Idem finos. . . . .	Id.	1500
Sidra. . . . .	Id.	608
Idem champagne. . . . .	Id.	50
Aguardientes. . . . .	Id.	2000
Licores. . . . .	Id.	891
Cervezas. . . . .	Id.	3000

*Pescados y Mariscos.*

Sardinias frescas. . . . .	Kilogramos.	2000
Idem saladas. . . . .	Id.	1500
Merluza. . . . .	Id.	4000
Besugos. . . . .	Id.	1000
Pajeles. . . . .	Id.	»
Calamares. . . . .	Id.	200
Salmonetes. . . . .	Id.	105
Almejas. . . . .	Id.	4500
Langostinos. . . . .	Id.	120
Truchas. . . . .	Id.	71
Salmón. . . . .	Id.	100
Lenguados. . . . .	Id.	»
Pescadillas. . . . .	Id.	800
Lubinas. . . . .	In.	»
Langostas. . . . .	Id.	34
Anguilas. . . . .	Id.	»
Angulas. . . . .	Id.	»
Atún. . . . .	Id.	2800
Curbina. . . . .	Id.	»
Mero. . . . .	Id.	»
Dentones. . . . .	Id.	»
Raya. . . . .	Id.	»
Congrio. . . . .	Id.	»
Percebes. . . . .	Id.	»
Pulpo. . . . .	Id.	»
Bacalao. . . . .	Id.	2040
Escabeche. . . . .	Id.	1900
Cangrejos del mar. . . . .	Id.	280
Idem de río. . . . .	Id.	»
Pesca de río ordinaria. . . . .	Id.	»
Caracoles de tierra. . . . .	Id.	»

*Legumbres, verduras, y frutas*

Garbanzos. . . . .	Kilogramos.	4180
Judías secas. . . . .	Id.	30000
Arroz. . . . .	Id.	12000

Lentejas. . . . .	Id.	5000
Patatas. . . . .	Id.	120110
Guisantes. . . . .	Id.	»
Habas. . . . .	Id.	»
Tomates. . . . .	Id.	»
Cebollas. . . . .	Id.	35800
Pimientos. . . . .	Id.	180
Ajos. . . . .	Id.	500
Pepinos. . . . .	Id.	»
Zanahorias. . . . .	Id.	801203
Verduras. . . . .	Id.	10000
Sopas. . . . .	Id.	1000
Especias. . . . .	Id.	460
Melones y sandías. . . . .	Id.	»
Naranjas. . . . .	Id.	4800
Limonas. . . . .	Id.	800
Uvas. . . . .	Id.	»
Frutas secas. . . . .	Id.	12000
Idem frescas. . . . .	Id.	15000

NOTA: Estando suprimido el impuesto de consumos, son calculadas las cifras de artículos introducidos.

*Estadística de precios de los principales artículos de consumo.*

	Máximo		Mínimo	
	Ptas	Cts.	Ptas	Cts.
Pan común de trigo, kilogramo. . . . .	0,45		0,40	
Carne de ganado vacuno, id. . . . .	3,00		2,00	
Idem de id. lanar, id. . . . .	1,70		1,50	
Idem de id. de cerda (fresca), id. . . . .	3,00		1,60	
Tocino. . . . .	2,50		2,20	
Bacalao. . . . .	1,60		1,40	
Sardina salada. . . . .	1,25		1,00	
Pesca fresca ordinaria. . . . .	1,30		0,80	
Arroz. . . . .	0,70		0,60	
Garbanzos. . . . .	0,80		0,60	
Patatas. . . . .	0,30		0,25	
Judías. . . . .	0,90		0,60	
Huevos, docena. . . . .	2,50		2,00	
Azúcar, kilogramo. . . . .	1,40		1,10	
Café, id. . . . .	6,00		3,50	
Vino común, litro. . . . .	0,30		0,25	
Aceite común, id. . . . .	1,30		1,20	
Leche, id. . . . .	0,50		0,50	
Leña, 100 kilogs. . . . .	2,50		2,10	
Combustibles. . . . .				
Carbón vegetal, kg. . . . .	0,12		0,09	
Idem mineral, id. . . . .	0,10		0,08	
Cok, id. . . . .	0,09		0,09	
Paja, 100 kilogs. . . . .	2,00		1,50	
Petróleo, litro. . . . .	1,00		1,00	
Fluido eléctrico (5 bujías al mes). . . . .	1,50		1,50	
Gas (metro cúbico) . . . . .				
Alquiler anual de las viviendas. . . . .				
Para la clase obrera . . . . .	60,00		36,00	
Para la clase media . . . . .	360,00		150,00	

HOSPITAL DE SANTIAGO

ENFERMEDADES	Existencia en 30 de Noviembre		Entrados.		TOTAL		SALIDAS						Quedan en tratamiento		
	Var.	Hem.	Var.	Hem.	Var.	Hem.	Por curación.		Por muerte.		Por otras causas		Var.	Hem.	
							Var.	Hem.	Var.	Hem.	Var.	Hem.			
<b>Médicas.</b>	Infecto-contagiosas...	2	2	2	2	4	4	2	1	»	1	»	»	2	2
	Otras.....	13	8	16	12	29	20	22	14	3	3	»	»	4	3
<b>Quirúrgica</b>	Traumáticas....	»	»	»	»	»	»	»	»	»	»	»	»	»	»
	Otras.....	»	»	»	»	»	»	»	»	»	»	»	»	»	»

Mortalidad por mil 122'81.

ASILO U HOSPICIO DE ESTA CAPITAL.

MOVIMIENTO DE ACOGIDOS

	AN-CIANOS	AN-CIANAS	ADULTOS	ADULTAS	NIÑOS	NIÑAS	TOTAL
Num. de acogidos en 1.º de mes...	62	16	201	130	39	27	475
Entrados.....	5	2	8	1	2	»	18
<i>Suma.</i> .....	67	18	209	131	41	27	493
Bajas {	Por defunción..	2	1	1	»	»	4
	Por otras causas	4	1	6	5	2	19
<i>Total.</i> .....	6	2	7	5	2	1	23
Existencia en fin de mes	61	16	202	126	39	26	470

MOVIMIENTO DE ENFERMERIA

	AN-CIANOS	AN-CIANAS	ADULTOS	ADULTAS	NIÑOS	NIÑAS	TOTAL
Existencia en 1.º de mes	2	2	4	2	2	4	16
Entrados.....	8	4	6	8	8	4	38
<i>Suma.</i> .....	10	6	10	10	10	8	54
Curados.....	4	3	4	8	6	6	31
Muertos.....	2	1	1	»	»	»	4
<i>Total.</i> .....	6	4	5	8	6	6	35
Existencia en fin de mes	4	2	5	2	4	2	19
Enfermedades comunes	»	»	»	»	»	»	»
Id. infecciosas y contagiosas.....	»	»	»	»	»	»	»
Mortalidad por 1.000 acogidos.....	32'79	62'50	4'95	»	»	»	8'46

CASA PROVINCIAL DE EXPÓSITOS

	Varones.	Hembras	TOTAL	
Existencia en 1.º de mes...				
Entradas.....	37	41	78	
<i>Suma.</i> .....		1	1	
Salidas y bajas {	Por defunción..	37	42	79
	Por otras causas.....			
<i>Existencia en fin de mes.</i> .....	37	42	79	
Lactados con nodriza {	Internos.....		1	1
	Externos.....			
Allecidos {	De menos de 4 años.....	26	31	56
	De más de 4 años.....			
Mortalidad por 1.000.....				



**INSTRUCCIÓN PRIMARIA**

**NÚMERO DE**

ESCUELAS	ESCUELAS	ALUMNOS MATRICULADOS					Asistencia media	Profesores	Horas semanales de estudio	
		En 30 de Octubre.	Altas	Sumas	Bajas	En 25 de Novbre.				
<i>De niños.</i>										
Nacionales.	Graduadas.	1	126	7	133	2	131	100	4	36
	Unitarias.	2	101	5	106	2	104	80	2	36
De adultos (clases)		3	203	15	218	>	218	196	6	36
Patronato.		2	176	>	176	1	175	110	2	36
Privadas.		1	35	>	35	>	35	32	1	36
<i>De niñas.</i>										
Nacionales.	Graduadas.	>	>	>	>	>	>	>	>	>
	Unitarias.	4	192	3	195	1	194	145	4	36
	Párvulos.	2	92	2	94	1	93	52	2	36
Patronato.		2	144	>	144	>	144	45	3	36
Id. (Párvulos).		1	129	1	130	2	128	94	1	36
Privadas.		>	>	>	>	>	>	>	>	>

**Movimiento de Bibliotecas**

**BIBLIOTECA PROVINCIAL**

Número de lectores	31
<b>OBRAS PEDIDAS</b>	
Teología.	>
Jurisprudencia.	1
Ciencias y Artes.	29
Bellas letras.	10
Historia.	7
Enciclopedias y periódicos	5
<b>Total de volúmenes.</b>	<b>52</b>

**SERVICIO TELEGRAFICO**

**Cuarto trimestre de 1916**

	Despachos recibidos	Despachos expedidos
Particulares.	2320	2308
Servicio.	1136	1210
Oficiales.	668	776
Internacionales.	15	14
<b>Total.</b>	<b>4139</b>	<b>4308</b>

**ESTADÍSTICA POSTAL**

**CORRESPONENCIA**

CLASIFICACIÓN	RECIBIDA		TOTAL	EXPEDIDA		TOTAL		
	De interior	De exterior		Para el exterior	Para el interior			
<b>Correspondencia ordinaria.</b>	Cartas.	Franqueadas.	118	15937	16055	16108	118	16221
		No franqueadas.	>	>	>	>	>	>
	Tarjetas postales	Simples.	36	518	554	405	36	441
		Con respuesta pagada	>	>	>	>	>	>
	Impresos.	54	18925	18979	24226	54	24280	
	Papeles de negocios.	>	49	49	171	>	171	
	Muestras de comercio.	>	137	137	65	>	65	
Envíos que disfrutan, franquicia.	>	3128	3128	7425	>	7425		
<b>Correspondencia certificada.</b>	Cartas.	1	578	579	876	1	877	
	Otros objetos.	>	231	231	418	>	418	

**MOVIMIENTO ECONÓMICO**

**Alteraciones y cargas en la propiedad inmueble**

Durante el mes de diciembre se han inscrito en el registro de la propiedad 1 contrato de compra-venta y 1 de préstamo hipotecario sobre fincas situadas en el término municipal de esta ciudad, resultando los siguientes datos:

	RÚSTICAS	URBANAS
Número de las fincas vendidas..		1
Superficie total de las mismas..	» Areas,	165 Metros cuadrados.
Importe total de la venta..	» Pesetas	1.500 Pts.
Número de las fincas hipotecadas..		1
Superficie total de las mismas..	» Areas.	280 Mtros cuadrados.
Total cantidad prestada..	» Pesetas.	3000 Pts.
Id. id. garantida..	» Idem	» Idem
Interés medio de los préstamos..	» Idem %	3'60 Id. %

**INCENDIOS**

Ninguno.

**ACCIDENTES DEL TRABAJO**

Uno acaecido el día 30, a un varón de 21 años, natural de Cervera (Cuenca), soltero, jornalero; trabajaba ocho horas y sufrió lesiones de pronóstico reservado en la mano derecha. Sobrevino el accidente en una Fábrica de aserrar maderas.

**INDEMNIZACIONES CONCEDIDAS**

Ninguna

**POLICIA**

*Delitos contra las personas.*

1 de lesiones, cometido por 2 varones en día de trabajo.

*Contra la honestidad.*

4 de escándalo público, cometidos por 3 varones y 7 hembras; 3 en día de trabajo de día, y 1 en día de fiesta, por la noche.

*Contra la libertad y seguridad.*

1 de amenazas y coacciones, cometido por un varón en día de trabajo.

**Inspección de calles**

Acometidas a la alcantarilla.	3
Blanqueo y pintura de edificios.	»
Colocación de sifones.	1
Demoliciones.	»
Desalojos parciales.	1
Idem totales.	2
Limpieza de pozos negros.	2
Relleno de terrenos.	1
Reparación de calles.	6
Idem de retretes.	4

**Alumbrado público.**

*Número de luces.*

Alumbrado eléctrico de toda la noche 400. No hay alumbrado público por gas ni por petróleo.

**Vehículos matriculados.**

*Existencia en fin de mes anterior*

5 automóviles particulares y 32 coches id.

**Inhumaciones efectuadas.**

34: 20 varones, de ellos 16 adultos, 3 párvulos y 1 aborto; 14 hembras de ellas 12 adultas, 1 párvula y 1 aborto.

**Concesiones otorgadas por el Ayuntamiento**

*Sepulturas concedidas.*

Nichos, 2.

**Servicios prestados por la guardia municipal**

*Detenciones*

Por heridas.	1
Por escándalo.	2

*Auxilios*

A particulares.	»
En la Casa de Socorro.	1
En casos de incendio.	»

**Reconvenciones por infringir las Ordenanzas municipales**

Personas.	2
-----------	---

**Total general.** 6

## MOVIMIENTO CARCELARIO

	En fin de Novbre.	Altas.	Suma.	Bajas.	En fin de Dicbre.
Número de reclusos fijos. . . . .	44	7	51	9	42
Número de reclusos de tránsito rematados. . . . .	»	»	»	»	»
Idem íd. a disposición de las Autoridades' . . . . .	»	»	»	»	»
<i>Total.</i> . . . . .	44	7	51	9	42

## RECLUSOS FIJOS

CLASIFICACIÓN	Arrestos gubernativos.			Arrestos municipales			Procesados.			Arresto mayor			Prisión correccional.			
	En fin de Novbre.	Altas.	Bajas.	En fin de Novbre.	Altas.	Bajas.	En fin de Novbre.	Altas.	Bajas.	En fin de Novbre.	Altas.	Bajas.	En fin de Novbre.	Altas.	Bajas.	
	En fin de Dicbre.	Suma.	Bajas.	En fin de Dicbre.	Suma.	Bajas.	En fin de Dicbre.	Suma.	Bajas.	En fin de Dicbre.	Suma.	Bajas.	En fin de Dicbre.	Suma.	Bajas.	
<b>Por estado civil.</b>																
Solteros. . . . .	1	1	1	4	4	1	3	12	1	13	4	9	4	7	7	7
Casados.. . . .								9	1	10	4	6	4	3	3	3
Viudos... . . . .								9		9		9				
<i>Total...</i> . . . . .	1	1	1	4	4	1	3	30	2	32	8	24	4	4	10	10
<b>Por edades.</b>																
De menos de 10 años.. . . .																
De 10 a 15 años.. . . .																
De 16 a 20 íd.. . . .	1	1	1	3	3	1	3	2	2	2	3	2	2	2	7	7
De 21 a 30 íd.. . . .				1	1			8	1	9	3	6	2	2	1	1
De 31 a 40 íd.. . . .								10	1	10	4	6	2	2	1	1
De 41 a 50 íd.. . . .								6	1	7	1	6	2	2	1	1
De 51 a 60 íd. . . . .								3		3		3			1	1
De más de 60 años. . . . .								1		1		1			1	1
<i>Total.</i> . . . . .	1	1	1	4	4	1	3	30	2	32	8	24	4	4	10	10
<b>Por instrucción elemental.</b>																
Saben leer. . . . .				4	4	1	3	7		7		7				
Saben leer y escribir. . . . .								12	2	14	5	9	2	2	5	5
No saben leer. . . . .	1	1	1					11		11	3	8	2	2	5	5
<i>Total.</i> . . . . .	1	1	1	4	4	1	3	30	2	32	8	24	4	4	10	10
<b>Número de veces que han ingresado en la prisión.</b>																
Por primera vez.. . . .	1	1	1	3	3	1	2	28	2	30	6	24	4	4	9	9
Por segunda íd.. . . .				1	1		1			2		2			1	1
Por tercera íd. . . . .								2		2		2				
Por más de tres veces. . . . .																
<i>Tota</i> . . . . .	1	1	1	4	4	1	3	30	2	32	8	24	4	4	10	10

# MOVIMIENTO CARCELARIO

	En fin de Novbre	Altas	Sumas	Bajas	En fin de Dicbre.
Número de reclusas fijas.	4	2	6	»	6
Número de reclusas de tránsito rematadas.	»	»	»	»	»
Idem íd. a disposición de las Autoridades.	»	»	»	»	»
<b>Total.</b>	<b>4</b>	<b>2</b>	<b>6</b>	<b>»</b>	<b>6</b>

## RECLUSAS FIJAS

CLASIFICACION	Sentenciadas a muerte				Arrestos gubernativos				Procesadas				Prisión correccional			
	En fin de Novbre.				En fin de Novbre.				En fin de Novbre.				En fin de Novbre.			
	Altas.	Sumas.	Bajas.	En fin de Dicbre.	Altas.	Suma.	Bajas.	En fin de Dicbre.	Altas.	Suma.	Bajas.	En fin de Dicbre.	Altas.	Suma.	Bajas.	En fin de Dicbre.
<b>Por estado civil.</b>																
Solteras . . . . .					2	2		2	1	1		1				
Casadas . . . . .																
Viudas . . . . .	1	1		1									1	1		1
<b>Total.</b>	<b>1</b>	<b>1</b>		<b>1</b>	<b>2</b>	<b>2</b>		<b>2</b>	<b>1</b>	<b>1</b>		<b>1</b>				<b>1</b>
<b>Por edades.</b>																
De menos de 10 años..																
De 10 a 15 íd. . . . .																
De 16 a 20 íd. . . . .																
De 21 a 30 íd. . . . .									1	1		1				
De 31 a 40 íd. . . . .					2	2		2								
De 41 a 50 íd. . . . .													1	1		1
De 51 a 60 íd. . . . .																
De más de 60 años. . . . .	1	1		1												
<b>Total.</b>	<b>1</b>	<b>1</b>		<b>1</b>	<b>2</b>	<b>2</b>		<b>2</b>	<b>1</b>	<b>1</b>		<b>1</b>				<b>1</b>
<b>Per instrucción elemental.</b>																
Saben leer. . . . .																
Saben leer y escribir. . . . .																
No saben leer. . . . .	1	1		1	2	2		2	1	1		1				1
<b>Total.</b>	<b>1</b>	<b>1</b>		<b>1</b>	<b>2</b>	<b>2</b>		<b>2</b>	<b>1</b>	<b>1</b>		<b>1</b>				<b>1</b>
<b>Número de veces que han ingresado en la prisión.</b>																
Por primera vez. . . . .	1	1		1	2	2		2	1	1		1				1
Por segunda íd. . . . .																
Por tercera íd. . . . .																
Por más de tres veces. . . . .																
<b>Total.</b>	<b>1</b>	<b>1</b>		<b>1</b>	<b>2</b>	<b>2</b>		<b>2</b>	<b>1</b>	<b>1</b>		<b>1</b>				<b>1</b>

Figura, además, en Arresto mayor, una hembra casada, de 31 a 40 años, que no sabe leer, ingresada por primera vez

## SERVICIO DE IDENTIFICACION

Número de los reclusos reseñados antropométricamente. . . . .	4
Idem de los comprobados (1). . . . .	»
Idem de los identificados (2). . . . .	»
Idem delos fotografiados. . . . .	»

(1) Individuos que han pasado dos o más veces por el Gabinete antropométrico con el mismo nombre.  
 (2) Idem íd. dando nombres distintos.

Cuenca 16 de Enero de 1917.—El Jefe de Estadística,  
 Felix Muñoz.

