La Crónica Meridional

Diario liberal independiente y de intereses generales.—Fundado el día 15 de Marzo de 1860.

Fundador: Francisco Rueda López.

Año LI. Núm. 15.973

25 ejemplares 75 cts.

Suscripciones (pago adelantado en la Administración)
Almería, mes. . . . . 1,50 pesetas
Provincias, un trimestre . . . . 5 »
Extranjero . . . . . 10 »

ALMERIA.
Miércoles 2 de Noviembre de 1910.

CONDICIONES DE PUBLICACION
Se suscribe en la Administración, Reyes Católicos 26 y 28. Los anuncios se reciben de 8 de la mañana á 6 de la tarde.
ANUNCIOS: 40 céntimos de peso á línea en primera plana; 20 en segunda y 10 en cuarta. Para los suscriptores la mitad.

Número suelto 5 cts.

VIAJES RAPIDOS AL BRASIL Y LA ARGENTINA

El magnífico trasatlántico de la Compañía AUSTRO AMERICANA

ATLANTA,

saldrá del puerto de Almería el 15 de Noviembre de 1910, para BUENOS AIRES, con escalas en Las Palmas (Canarias), Rio de Janeiro, Santos y Montevideo, admitiendo carga y pasajeros en 1.ª, 2.ª y 3.ª clase.

Los señores viajeros deberán pedir las plazas y mandar los documentos con bastante anticipación.

El despacho de billetes quedará cerrado el día anterior al de la salida del buque. Para más informes su Consignatario

M. BERJON, Bulevar del Príncipe, 59.

VAPORES CORREOS FRANCESES

de la Societé Genérale de Transports Maritimes á Vapeur

Servicio extraordinario con el magnífico vapor de gran tonelaje y telegrafía sin hilos

ITALIE

saldrá del puerto de Almería el 3 de Noviembre de 1910, admitiendo pasajeros en cámara de primera, segunda, segunda económica y tercera clase, con destino á SANTOS (Brasil) y BUENOS AIRES, haciendo breve escala en Dakar (costa de Africa) para abastecerse de carbón y agua. Las cámaras de estos buques son excelentes, con alumbrado eléctrico y el trato es inmejorable. Asistencia médica gratuita. Para los de tercera clase, comida á la española

AVISO IMPORLANTE.—Para obtener plaza en estos vapores correos, hay que solicitarla con mucho tiempo. Los pasajeros de tercera clase mandarán con bastante anticipación los documentos que ordena la vigente ley de Emigración. Los manifiestos de pasaje se cierran el día 1.º 6 antes si están cubiertas las plazas asignadas á este puerto.

Para informes, sus Consignatarios HIJO DE RICARDO GIMENEZ, S. en C., Bulevar del Principe, números 73 y 75, Almería.

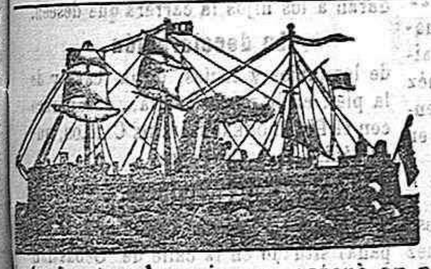

Para NEW-YORK directo

El rápido y acreditado vapor

OCEANÍA

de la Austro-Americana, estará en puerto á la carga el día 2 de Noviembre y saldrá directo para NEW-YORK con los barriles que tome.

Admite pasajeros de primera, segunda y tercera clase.

Agente, M. BERJON.

Vapores correos franceses

DE LA

SOCIETE GENÉRALE DE TRANSPORT MARITIME A VAPEUR

Servicio fijo, rápido y directo el 12 de cada mes, por el puerto de ALMERIA, para el transporte de pasajeros con destino al **BRASIL y BUENOS AIRES (AMÉRICA DEL SUR)**

con los magníficos y modernos trasatlánticos, de gran tonelaje, dos hélices y telégrafo sin hilos

Formosa y Pampa.

PAMPA

saldrá de Almería el 12 de Noviembre de 1910 y admitirá pasaje en cámara 1.ª, 2.ª, 2.ª económica y 3.ª clase, haciendo breve escala en Dakar (costa de Africa) para abastecerse de carbón y agua, siendo la duración probable del viaje de 15 días. Las cámaras de primera y segunda de estos buques están montadas con todo el lujo y las comodidades que requieren los adelantos modernos, tienen espaciosos salones alumbrado eléctrico y el trato es inmejorable.

Para los de tercera clase, comida á la española.

AVISO IMPORTANTE.—Para obtener plaza en estos vapores correos hay que solicitarla con tiempo. Los pasajeros de tercera clase mandarán con bastante anticipación los documentos que ordena la vigente Ley de Emigración. Los Manifiestos de pasaje se cierran el día 10, ó antes si están cubietas las plazas asignadas á este puerto.

Para más informes, á sus

Agentes: Hijo de Ricardo Gimenez, S. en C., Bulevar del Príncipe, 73 y 75, Almería

DE LA DIPUTACION.

SOBRE UNA DIMISION

Como en estas columnas habíamos anunciado, en la sesión de anteayer, según leerían nuestros abonados, después de un sincero discurso de despedida, presentó la dimisión de su cargo de Presidente de esta Diputación Provincial, nuestro distinguido amigo D. Andrés Cassinello y García.

Inútiles fueron los buenos oficios de los Diputados provinciales, sus compañeros, que en la última sesión le evidenciaron su afecto y le rogaron que retirase su dimisión, inútiles también las cariñosas instancias que en este sentido le han dirigido telegráficamente, casi todos los representantes en Cortes de la provincia, como también han sido ineficaces las gestiones de sus amigos particulares y políticos, porque el Sr. Cassinello presentó su dimisión con el carácter de irrevocable, respondiendo á un propósito que desde hace tiempo tenía formado.

La Crónica Meridional, cuya ejecutoria de imparcialidad, es bien conocida de todos, no había de faltar en esta ocasión á rendir un tributo á la justicia, que nos aconseja en este caso batir palmas por su noble actitud al Presidente dimitido y lamentar que las circunstrncias políticas priven de su importante concurso á la buena administración de los intereses provinciales.

La campaña moralizadora que hizo el señor Cassinello en el 1906, fué de tal resonancia y dejó tal recuerdo en la casa provincial, que al volver al poder el partido liberal, surgió expontáneamente su candidatura para ocupar de nuevo la Presidencia de la Diputación. Los cambios políticos que dentro del mismo partido liberal se han efectuado, han dificultado el cumplimiento de sus propósitos. y aunque el señor Cassinello lleva, apesar de todos los obstáculos, bien encauzada la labor económica, no ha querido, como nos decía en su discurso de despedida, que por falta del apoyo necesario de quien debe prestárselo, se le deshaga en sus manos su propia obra, con tantos desvelos levantada.

Sentimos la ausencia del señor Cassinello de la casa provincial, donde era una garantía para todos, enviándole nuestra felicitación por sus campañas administrativas, que desearíamos ver continuadas por sus sucesores, en bien del progreso de nuestra amada provincia.

LO DEL DIA

LA FIESTA DE HOY

En este luchar de nuestro vivir rudo, y agitado, vamos perdiendo muchos cultos que antes constituían obligaciones y deberes.

La religión de los muertos, de aquellos seres que al desaparecer de entre nosotros, dejaron en nuestro corazón estela dolorosa, porque ellos lo formaron, va también olvidándose y hoy el recuerdo esfúmase más pronto, porque el positivismo invade nuestras almas.

Pero apesar de ello, al llegar estos días del otoño gris y melancólico, en los cuales la Iglesia puso la Fiesta de todos los Difuntos, no podemos por menos de dedicar á este desmedrado culto de nuestros muertos algun recuerdo

Es la época en la cual comienza á morir la naturaleza, cuando las hojas amarillentas se desprenden de los árboles, que formaron en sus ramas ramilletes de verdura en la hermosa primavera. Ellas son agitadas por el cierzo helado y caen formando alfombra tristona en la tierra, al caer estas rápidas tardes de crepúsculos, en las cuales el cielo azul se oculta bajo cendales cenicientos.

Y con este escenario apenado se celebra la fiesta de aquellos que pasaron velozmente por este planeta, dejándonos el perfume de su cariño, de sus virtudes, como perdurable prueba de su fugaz paso, que trae á nuestro ánimo reflexiones de nuestro efímero destino

Las voces metálicas de los altos campanarios doblan, y la oración del cristiano se eleva hasta los cielos, pidiendo por ellos, por los que fueron y hoy no son, que al acabar sus afanosos latires se convirtieron en polvo en nada.

Las frescas flores que se depositan en las tumbas frias, en los altares que huelen á incienzo y sobre los retratos, deben tener el aroma grato de los amores puros, de los lazos cariñosos que la muerte no ha podido borrar de los que se ausentaron para siempre y de los que esperamos el mismo y decretado destino.

El culto y el recuerdo de los difuntos, es algo ideal que nos queda en esta vida, llena de egoismos y de pasiones interesadas, y que si desterramos aquellos por ese afán imperante de acabar con todo lo existente que hoy consume á los innovadores, que quieren romper los moldes antiguos, nos van á dejar sin ideales, convertidos en bestias, sin tener otros que la satisfacción de las materiales necesidades.

El culto á los muertos que hoy se conmemora, no debe por tanto desaparecer, porque es un sentimiento dulce que une unas generaciones á otras.

PARA LAS DAMAS

CARNET DE MODAS

(DE NUESTRO SERVICIO ESPECIAL).

No, el sencillo y elegante estilo sastre no desaparece. Después que él aparecieron los princesa é imperio y diversas combinaciones más felices, otras desdichadas, y las más de ellas flor de un día. Ninguna consiguió desterrar el vestido sastre, y ahí le teneis siempre fresco constantemente rejuvenecido y en todas las épocas saboreando los favores de las elegantes.

«Le dernier cri» en sastre es el «habillé», que se hace especialmente en ese terciopelo de más de un metro, ancho que permite las confecciones mas complicadas y que se acomoda tan admirablemente al movimiento de las «draperies» y de las túnicas.

Para hacer la competencia á ese terciopelo flexible, ligero, de impecable brillantez, la industria ha lanzado al mercado el «piel de rata», la más llamativa novedad en tejidos de la presente estación, un paño de pelo sedoso como la piel, de flexibilidad sorprendente, adaptable á las más caprichosas combinaciones, y con el cual se hacen sastres deliciosos que en nada desmerecen al lado de los más lindos de terciopelo.

El sastre «habillé» se caracteriza

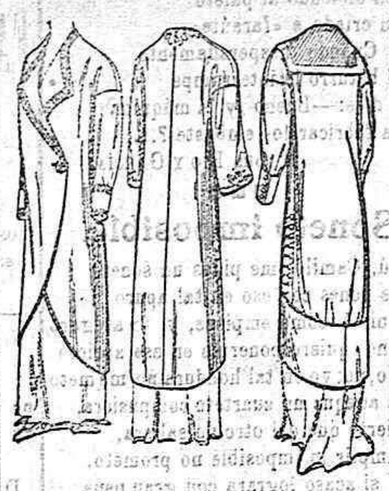

por su graciosa ligereza, su coquetería, elegancia y originalidad, sin que ni de aun de una manera embozada se acerque á los límites de una excentricidad espiritual. La falda, siempre recta en las caderas no tienen más que la amplitud necesaria para caer bien y no dificultar el paso, y en cuanto á la chaqueta, fiel á los dictados de la Moda, observa la tendencia general de la nueva silueta, ancha en lo alto, lo que se consigue con los grandes cuellos y las anchas vueltas «drapés» hasta el talle y los sombreros que rebasan la línea de los hombros. Sobre otros muchos trajes, tiene el sastre la ventaja de que lo mismo en otoño que en invierno, desempeña buen papel en visitas, comidas de restaurant y paseo, en los que pueden hacer ostentación de su encantador conjunto. Pero aun posee otra cualidad muy estimable, y es la de que puede llevarse al teatro, puesto que quitada la chaqueta aparece el traje princesa con el irrisistible encanto de la juventud y las maravillas de arte que distinguen á nuestras actuales creaciones.

En plena estación de los frios, nada como el traje sastre para debajo de uno de esos abrigos amplios, rectos que tanto se han de llevar. No abulta la silueta y no hay temor de que sufra deterioros al caer sobre ellos el abrigo, el cual tiene la ventaja de no ceñirse al cuerpo ni ser pesado.

Mlle Capellua.

París, 1910.

Restaurant "Los Cubanos"

EL MEJOR LOCAL.-Comedores reservados

Comidas á la carta y por cubiertos.

Menú extenso y variado

Café, chocolate con pastas y té.

Cubierto especial, 3 platos. 2,50 pts

El mismo, á domicilio . . . 3 00 id.

Vapores rápidos para New-York

LINEA FABRE.

El vapor **Sant-Anna** cargará fijamente el 2 de Noviembre.

La carga deberá estar lista en el muelle un día antes. Se necesita pedir cabida y recojer la orden para cargar.

Agente, Alfredo Rodriguez, Gerona 5

NOTA.—La casa Fabre, para servir á los cargadores de Almería, ha suprimido la escala de Nápoles de estos vapores, y vendrán por tanto con patente limpia.

OTRA.—Los vapores sucesivos que vendrán en igual forma, se anunciarán oportunamente.

La fiesta de los muertos.

Exorate pro nobis.

Misteriosa solemnidad de las tumbas que despiertas en el alma del creyente un arcano sentimiento de melancolía, un intenso deseo de ultrapasar las miserias de la humana existencia y volar en el azul del infinito, allá en donde no trasmontan los soles, allá en donde el asombroso centellear de los astros arroja ese polvo diamantino, sutil argentería del espacio.

Es deleitoso y confortante surgir en alas del pensamiento, abandonar al menos por un momento el mentiroso carnaval del mundo y navegar atrevido en el excelso piélago de insuperables lindes, majestuoso, inmenso epifonema de increada grandeza. También la alondra á veces rápida huye de los miasmas pestilenciales de la tierra, y buscando atmósfera más pura y más oxigenada, desaparece entre los cortinajes del éter, y allí, embriagado de luz y de sereno, va gorgeando sus trinos cadenciosos.

Descolgad de las ramas secas del árbol de los ensueños juveniles, descolgad la vieja cítara del bardo, y aunque enmohecida, vibrará las cánticas funéreas de la huesa, lírica sublime que nace en el fondo del corazón entristecido, dulce y suave como una armonía, fiera y rebelde como una amenaza.

Las estrofas de la tumba remedan el suspiro de la guzla mora y el lánguido arpegio de la griega lira, son á veces el murmullo halagador del zéfiro y á veces el estruendoso bramar del huracán que se desata en los tumbos de los mares.

¡La muerte! ¿Qué es la muerte? Misión y ley ineludible de la naturaleza... Es menester que las corolas de la primavera marchiten para el tesoro fructífero de Otoño, es menester que las cabezas canas se oculten para que aparezcan las rubias. ¡Ay! de la humanidad si la muerte desistiera de mover su guadaña...

. . . . . .

El día de difuntos es un piadoso reclamo que anuncia el derecho que tienen los muertos á ser recordados por los compañeros de camino de este planeta, así es que en este día más que en otra fecha del año, debemos todos recordar á nuestros deudos queridos...

Hace dos años, hijo mio, te encerraron en un blanco nicho del camposanto de Sevilla... desde entonces yo vivo como el ave entristecida que en noche borrascosa vió derrumbar su nido... Tan sólo apacigua mi acerbo dolor la esperanza de volverte á ver otra vez... No sé si esta creencia es ilusión ó espejismo, religión ó fe... Sé que necesito creer para poder unir los muertos con los vivos, mi amor con el tuyo y para no entristecerme desesperado en un individualismo abrumador y vivir en continua agonía.

La greda es inerte y fría, gusano despreciable el hombre, la vida un juego de músculos, de células y de fibras, pero y el alma ¿qué es?

He encanecido estudiando para escudriñar si hay algo más allá de la tumba y tuve que serrar los libros para no volverme loco, pero llegué á descubrir un elocuente dilema: ó sucumbir á la tiranía de la duda ó echarme esperanzado en los brazos de la fé... Aquel que no aprovecha del farmaco aliviador de la esperanza para anestesiar sus penas, ó es tonto ó cobarde... Creamos, pues, y recordemos á nuestros muertos.

. . . . . .

Oh, deudos queridos, almas que vais peregrinando en otros horizontes seguramente más risueños que el nuestro, poblando la miriada de ignotos mundos, acordaos de nosotros que vamos aun transitando por este páramo de desdichas y rogad por nosotros al poderoso Numen que os guia entre los misteriosos celajes de la eternidad. rogad por nosotros que tenemos la osadía de querer rogar por vuestro descanso... Somos nosotros los que necesitamos del consuelo, de la paz y de la esperanza, nosotros que luchamos aun en la sangrienta batalla de la vida... Exorate pro nobis, rogad por nosotros.

Prof. Antonio Brocca,

Almería.

EL TEATRO... CHICO

Las obras, los artistas, las autoridades.

I.

El arte escénico es el que infunde más directamente en el ánimo del individuo las nobles aspiraciones á concebir y sentir lo bello.

La vida, representada en la escena, es cuando se puede ver con toda su sarta de miserias é injusticias, de alegrías y placeres... Allí la pluma del autor exhibe como en lienzo cinematográfico, las imperfecciones sociales, los errores dogmáticos, los maquiavelismos políticos y los fulgentes destellos de la historia.

Todo ello englobado por estrecho maridaje, forma un conjunto de una enseñanza tan moral, que nos servimos de ella para limar nuestros vicios, para perfeccionar nuestras costumbres, para humanizar nuestros sentimientos, para atemperarnos al progreso, á esas nuevas corrientes de la vida que nos castra la reña de los siglos pasados para presentarnos ante la sociedad limpios de cuerpo y alma; pero siempre que ese progreso y esas nuevas corrientes de la vida, broten de fuentes limpias, diáfanas que las surta un sano principio de moral, porque hay muchas «corrientes» de las cuales no se puede beber, sin relajar nuestro organismo.

Esa es la tendencia histórica del teatro: enseñar, perfeccionar.

Ahí están las novísimas producciones de nuestros autores contemporáneos, (Benavente, Linares Rivas, Marquina, Rusiñol, Guimerá, los Quintero, etc.), que recojen nuestras propias escenas familiares para llevarlas al teatro, y allí vemos la paja en el ojo ageno, cuando antes no veíamos la viga en el propio, y contemplándonos en ese espejo de la vida, nos horrorizamos de encontrarnos poseídos de tales defectos y tratamos de enmendarnos.

Esas obras nos sirven de una enseñanza práctica tan provechosa, que algunas veces conceptuamos como cosa primordial é insustituible el arte teatral que tiene su inspiración en la santa ley de la moral. Ese arte nos subyuga como todo lo bello, nos atrae como todo lo bueno y nos redime como todo lo moral. En él se solaza el joven, el viejo, la mujer, sin que se dañe la inocencia, el respeto de los años, ni el pudor de la hembra...

¡Qué hermosa, qué edificante es esa labor teatral! Esos autores merecen el laurel, la gloria, pues han descubierto la «fórmula» de su felicidad (como dijo Santacruz, de Pestalozzi y Manjón) en trabajar sin descanso por la felicidad de los demás.

Mas á la postre han venido los chicos á derrumbar á los grandes; la obra mediocre, exenta de ingenio, ha venido á destruir el teatro clásico, ha ahuyentado de las «tablas» la comedia prosaica, la zarzuela lírica. Aquella «Tempestad» tan célebre, ya no «truena»; aquel «Reloj de Lucerna», ya no da la «hora»...

En la actualidad la corriente modernista nos saca los ojos con «La Gatita blanca»; nos corroe con «El Ratón», y tiránicamente nos esclaviza con una faraónica «Corte....» que debiera estar «cortada» por gala en dos y... «Apaga y vámonos».

La inmoralidad, el libertinaje, la «sicalipsis», se han adueñado con malas artes de la escena, y nos ofrece en cada obra sus frutos lúbricos, sensuales, concupiscentes, la canción pagana deja oir sus notas, enervando los espíritus. Los «Putifar» hacen galas de sus asaetadas desgracias, enmedio de la severidad de un Tribunal popular y el vástago de Jacob baila garrotines, pisoteando los preceptos bíblicos, sacrilegiando la moral cristiana.

La estragación del gusto no ha podido llegar á mayor paroxismo, los desahogos escénicos no han pedido abusar más de la benevolencia pública.

Las tendencias del progreso se van manifestando en el feminismo; á la mujer se le van confiando otras obligaciones sociales que no son las de servir solamente para fundar un hogar honrado y cristiano. El parasitarismo en que estaba uncida se va destruyendo y con ello franqueándole las puertas hasta de las burocráticas mansiones.

Esas son las corrientes del progreso. No las discutámos.

Pero lo que si hay que hacer mérito de discusión, es del «varonismo» que se está introduciendo en España. El teatro se está monopolizando de tal manera para hombres solos, que la mujer se ha visto en la necesidad de volverse más parasitaria que antes. Ni siquiera el consuelo de solazarse en el arte escénico se la deja, al menos que haga mengua de su decoro de casta virgen, de su educación moral. Tal es el ambiente pútrido que se respira en los coliseos; tal es el giro sensual que ha tomado la escena española, la que tantos laureles ha conquistado, la que hizo resurgir á través de Europa, y á impulsos de los genios de la pluma y la dicción, el prestigio intelectual y artístico de nuestra querida España.

Se ha convertido el teatro en templo donde se incienzan imágenes paganas, y los ídolos á los cuales se rinden culto son Lamia, Laida, Flora y Medea... Y ante este estado de cosas bien hace la mujer con encastillarse en su morada, para dedicarse solamente, amen del paseo, la casada á la santidad del hogar, la soltera á esperar en su florida ventana la llegada de algún bardo, caballero en un dromedario agareno...

Andrés SANTOS.

Almería.

MILITAR

Licenciamiento de tropas.

Los Sres. Canalejas y Aznar, han convenido en que, habiendo pasado las circunstancias que aconsejaron al Gobierno adoptar alguna medida de previsión y llamar á filas á soldados que se encontraban en sus casas, se ordene el licenciamiento de los que se hallen en el tercer año del servicio en filas, á los cuales correspondía recibir la licencia limitada en Marzo del año próximo.

Al propio tiempo han acordado el ingreso en activo de los reclutas del actual reemplazo, con arreglo al cupo ya conocido.

Las disposiciones correspondientes del ministro de la Guerra se publicaron anteayer en el «Diario oficial» de dicho departamento.

Nuestro clima.

He aquí las observaciones meteorológicas practicadas durante el día de ayer:

Temperatura máxima al sol.	29'5
Máxima á la sombra. . . .	20'6
Mínima.	17
Humedad absoluta.	14'8
Idem relativa.	85'8
Presión barométrica.	763
Dirección del viento.	S. O.
Estado del mar.	Llana
Cielo.	Despejado
Termómetro seco á las nueve de la mañana	19'8
Id. húmedo á id.	18'2
Termómetro de irradiación.	15
Fuerza del viento.	1

QUISICOSAS

¡Menudo litigio es el que se va á plantear ahora en la nación española!

Calculen ustedes que el «Chico de la blusa», ese fenómeno taurino á quien el público madrileño paseó en triunfo, como á un nuevo César, por las calles de la Villa y Corte, resulta ahora, al decir de algunos biógrafos, natural de Guadix (Granada), y ¡claro!, los granadinos reclaman la propiedad ó paternidad de esa gloria; pero los madrileños no se conforman con este escamoteo, protestan y habrá que echar mano á los archivos parroquiales y quizás al testimonio notarial para solucionar este transcendentalísimo problema genealógico y de palpitante interés nacional.

Y mientras esto se resuelve atrayendo la atención general, Canalejas metiendo la ley del Candado y todos los proyectos de aldaba y cerrojo que quiera, porque aquí lo que importa es saber
si será de «Graná»
ó será de Madrid
este «Chico» ideal
«de la blusa» ó mandil.

* * *

No sé hasta donde vamos á llegar en esto del armamento; cada día vamos viendo cosas más sorprendentes y extraordinarias.

Hace poco, según dicen los periódicos, en la fábrica de Schneider Creusot; en Charlon-Sur-Saone, se han hecho las pruebas de un cañón de 305 milímetros y 15 metros de largo, que lanza á 30 kilómetros proyectiles de 100 kilogramos.

Las experiencias resultaron satisfactorias, pero los habitantes de la fábrica de Creusot quedaron medio sordos á causa de la detonación y muchas casas trepidaron, resultando varias de ellas con importantes desperfectos.

Pues no veo las ventajas
de esa pieza tan atroz,
si por matar á unos cuantos
derriba una población.

D.

ANÁLISIS

En el Laboratorio Municipal.

He aquí la relación de los trabajos ejecutados en el Laboratorio Micrográfico Químico Municipal durante el mes de Octubre próximo pasado:

AGUAS.—Análisis de las aguas procedentes de «La Balsa Grande», dedicadas al lavado de las ropas, en las que se han comprobado la existencia del Bacilo Verde y del Micrococcus pyogenes aureus.—Infectas.

Análisis de las aguas destinadas al abastecimiento público de la ciudad é informe respecto á sus condiciones higiénicas y de potabilidad y conclusiones.

HARINAS.—Análisis de seis muestras.—Normales.

CARNES. — Reconocimiento de dos muestras de carne de buey.—Normales.

Idem de una carne de cerdo.—Normal.

Idem de magra.—Infiltración calcárea por degeneración grasosa.

Idem de un hígado de cerdo.—Equinocosis.

VINOS.—Análisis de una muestra de vino de Valdepeñas.—Aguado.

Análisis de una muestra de vino de Málaga.—En estudio.

Análisis de una muestra de vino Moscatel.—En estudio.

VINAGRES.—Análisis de dos muestras.—Normales.

CERVEZAS —Análisis de dos muestras.—Normales.

LICORES.—Análisis de una muestra de licor de menta.—Normal.

DULCES.—Análisis de bombones de fresa.—Normal.

PIMENTÓN.—Análisis de dos muestras de pimentón. Sin adulteración, pero notablemente aumentadas en ambas la proporción de agua.

PREPARACIONES.—Preparación de 50 tubos de gelatina peptonizada, 25 tubos de suero y desinfectantes para el Parque.

SERVICIO DE INSPECCIÓN.—Visita, por orden de la Alcaldía, á un establecimiento de don Miguel Zea, en la calle de Granada número 33, que se destina á la elaboración y venta de pan, é informe respecto á sus condiciones higiénicas.

Se han girado además, con acompañamiento del señor concejal delegado, varias visitas de inspección á los establecimientos dedicados á la venta de artículos de consume.

Almería 31 de Octubre dd 1910.—El profesor facultativo, F. LA GASCA.

VARIEDADES

Amenidades.

En la imprenta de un diario
de una populosa urbe
entró un baturro que quiso
ver por sus ojos las múltiples
faenas de composición,
de corrección, del ajuste,
de tirada y demás cosas
que tanto interés infunden
á los no profesionales
aun siendo gente de luces.
—Esta máquina compone
y al par que compone, funde.
Esta grande es la que imprime
y en un momento produce
tantos miles de diarios
para que al punto circulen—
iba diciendo al paleto
un criado ó «faraúte».
Cuando inesperadamente
el baturro le interrumpe
y dice:—Bueno ¿y la máquina
pa fabricar los embustes?...

M. DEL RIO Y GARCÍA.

■ ■ ■

Soneto imposible.

Tú, Camilo, me pides un soneto
y me pones con eso en tal apuro
que ni sé como empiece, y te aseguro
que no quiero ponerme en ese aprieto
No, no; yo en tal hondura no me meto
pues aunque un cuarteto compusiera,
es cierto que del otro no saliera,
y cumplir lo imposible no prometo.
Y si acaso lograra con gran pena
uno y otro cuarteto ver formado,
ya el tercero me diera más faena;
Que eso es imposible te he probado,
más si á ello tu gusto me condena,
tómale: ya lo tienes acabado.

JAIME BALMES.

EN LA ALPUJARRA

Construcción de carreteras.

Según leemos en un diario de Granada, debido á las gestiones del exSubsecretario de la Presidencia del Consejo de Ministros don Natalio Rivas, están en ejecución ó próximo á empezarse, entre otras las siguientes carreteras en la Alpujarra:

Trozo 2.° de la sección 3.ª de Málaga á Almería, en el que en breve se terminarán las explanaciones y afirmado. Estas obras son de gran importancia, pues el presupuesto de ellas es superior á 250.000 pesetas; se han ejecutado por administración durante tres años, habiendo conseguido la subasta de las de fábrica, cuyo presupuesto asciende á 180.000 pesetas, y se terminarán de construir á fines del año actual.

Se ejecutan por administración las obras del trozo 1.° de dicha carretera, que es de imperiosa necesidad, por ser el trozo que unirá la costa de Granada y Almería. Se trabaja activamente en ellas y quedarán á final del año en condiciones de subasta, las obras de fábrica y afirmado, pués lo que existe de explanaciones, se concluirá á primeros del año entrante.

Para primeros de año se empezarán las obras de los trozos 2.° y 3.° de la carretera de Laujar á Orgiva, que comprenden los términos de Válor, Yegen y Mecina Bombarón. Se subastaron en el mes pasado y los contratistas están haciendo las escrituras de sus compromisos con el Estado Los presupuestos de estos trozos se aproximaná 900.000 pesetas.

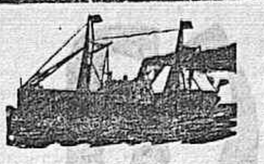

VAPORES CORREOS ESPAÑOLES,
de ALMERÍA Á LA ARGENTINA.

El magnífico vapor español

BARCELONA

de la Compañía PINILLOS, IZQUIERDO Y COMPAÑIA, de Cádiz, saldrá de Almería el dia 24 de Noviembre, admitiendo carga y pasajeros en segunda y tercera clase para Málaga, Cádiz, Las Palmas, Santos, Montevideo y Buenos Aires.

AVISOS IMPORTANTES.--Las listas de embarque se cerrarán dos días antes de la salida del buque, si antes no se cubrieran las plazas que para este punto traiga destinadas.

Nuevas fechas de salidas en el resto del año.

Valbanera. . . . . 16 Diciembre. Cádiz. . . . . 7 Enero.

AVISO IMPORTANTE.—Este buque tomará tambien pasaje para PUERTO RICO, SANTIAGO DE CUBA y HABANA, que transbordará en Cádiz al mannífico vapor «Martin Saenz,» de la misma Compañía

Informará su Consignatario, **Luís Gay Padilla**, Puerta de Purchena, 4. Almería

Doctor Manuel Marín.
Especialista en enfermedades de los ojos
OCULISTA DEL HOSPITAL PROVINCIAL
Consulta: de 7 á 9 mañana y de 12 12 á 4 tarde.
Gratuita: martes, jueves y sábados de 4 á 5 de la tarde.
Paseo del Príncipe 1 y Puerta de Purchena.

CONSULTA
Don Juan García Gómez Ripoll,
Médico-oculista.
Medicinas especiales para las enfermedades agudas y crónicas de la vista, garganta y pecho.
CERVANTES, 5.

Se vende un alambique
sistema "Carre"
Razón: JOSÉ ALMIÑANA, Pechina

FABRICA DE PAVIMENTOS
HIDRAULICOS.
Hijo de Manuel Vicente.
Baldosas estriadas para aceras y patios.—Azulejos y Cementos de todas clases.
Granada, 95.— Almería.

BARRILES DE PINO.
SE VENDEN MÁS BARATOS QUE NADIE.
Informará D. LUIS GOMEZ.
Despacho de don Adolfo Viciana.

Barriles roble superiores
Serrin de corcho
M. Berjón.

Se arriendan los parrales
de la casa huerta de D. Manuel Faura; de Berja. Para tratar, en casa del mismo.

GACETILLAS

Para el Asilo de mendicidad.

Ayer, á las tres de la tarde, estaba convocada la reunión de donantes para el sostenimiento de un Asilo con destino á la recogida de mendigos, de cuya plaga padecemos extraordinariamente en nuestra capital.

Apesar del objeto de la reunión y de la bondad de la idea, solo asistieron escasas personas, viéndose obligados los organizadores de ella, á suspender el acto hasta el domingo próximo, á las tres de la tarde.

Parece mentira que en nuestra capital que tanto nos quejamos con justísima razón del incremento que ha adquirido la mendicidad callejera, se tome con tan poco calor la idea de construir un Asilo.

Nos domina la desidia y el abandono hasta en esto.

Detención.

La Guardia civil del puesto de Serón, detuvo anteayer al obrero José Ruiz Guirado, natural de Cuevas, autor de una herida producida con arma blanca en la espalda á su compañero Antonio Pérez Galdeano, natural de Gádor.

Matadero público.

Las reses sacrificadas ayer, fueron las siguientes:

Ganado vacuno, 2; lanar y cabrío, 30, y de cerda, 13.—Total, 45.

Fallecimiento.

En el hospital falleció ayer mañana Juan Dominguez Vergara, que procedente de Gérgal ingresó hace varios días en aquel benéfico establecimiento, con la fractura de una pierna y otras contusiones graves.

Retiro.

Se le ha concedido el retiro para Barcelona, á nuestro paisano el coronel del Cuerpo de Carabineros D. Nicolás Campos Verdú.

Operaciones facultativas.

Desde el día 10 al 17 del actual, se practicarán operaciones facultativas por esta Jefatura, en las minas «Ampliación» del término de Adra y «Anda ya», de Fondón, propiedad, respectivamente, de don Juan Calafat y don Nicolás de Montes.

«Relampaguito»

En el vapor trasatlántico «Cadiz» que anoche salió de este puerto para Buenos Aires y escala, marchó nuestro paisano el valiente diestro Julio Goméz (Relampaguito), que vá ventajosamente contratado por varias corridas en Montevideo.

Traslado.

El Procurador de estos Tribunales, nuestro amigo don Francisco Sánchez Roca, ha trasladado su despacho de la plaza de Careaga á la calle del Arco número 5, próximo á su anterior domicilio.

Vacante.

Se encuentra vacante la plaza de médico titular de la villa de Nijar, dotada con el sueldo anual de 2.000 pesetas.

Entre suegro y yerno.

En el Andén de costa promovieron ayer mañana una cuestión Rafael Castillo Sánchez y Francisco Jurado Muñoz, suegro y yerno, respectivamente.

Por disgustos de familia, se dirigieron palabras insultantes y entonces el yerno no tuvo otro medio para terminar la discusión con su padre político, que hacer uso de un revolver, calibre 9, y disparar contra aquél. El proyectil hizo blanco en el Rafael Castillo, resultando con una herida en la región parietal derecha, que interesa el cuero cabelludo, de pronóstico reservado.

Al disparo, acudió gran número de trabajadores del muelle y transeuntes que allí se encontraban, conduciendo al herido al hospital.

El «cariñoso» yerno fué detenido por un Guardia civil y conducido á la cárcel.

Buen servicio y permanente.

Recíbense tres remesas semanales por Sres. Amengual y C.ª de Barcelona.

Pleito.

Para mañana está señalada en la Sala de lo Civil de la Audiencia de Granada, la vista de un pleito seguido en el Juzgado de Canjayar, entre doña Isabel Pardo Lopez y otro, con doña María Fuentes Viciana y el Abogado del Estado, sobre pobreza.

Teatro Variedades.

Función para hoy.

Segunda representación del drama fantástico en siete actos, de don José Zorrilla, «D. Juan Tenorio».

Para mañana se anuncia la magnífica opereta en tres actos, «La viuda alegre».

Por falta de pago.

El «Boletín oficial» publicará en breve una relación de las minas que aparecen por descubierto con cuatro ó más trimestres de canon por superficie, cuyos dueños satisfarán su importe en el plazo de 15 dias y en caso contrario se caducarán dichas minas.

Crónica de Africa.

Se han publicado los cuadernos 37 y 38 de la «Crónica de la Guerra de Africa» escrita por D. Manuel del Corral y Caballé; se relatan las operaciones realizadas en el territorio de Quebdana por la brigada Aguilera, combate del 26 de Agosto y el avance de la columna del coronel Larrea.

El texto abunda en fotograbados, que reproducen los puntos ocupados ó episodios de la campaña.

Los pedidos de dicha obra pueden hacerse en las librerías, centros de suscripciones ó al editor Alberto Martín, Consejo de Ciento 140, Barcelona.

Movimiento carcelario.

Ayer ingresó en esta cárcel Francisco Jurado Muñoz, autor de las lesiones causadas con arma de fuego á su padre político Rafael Castillo Sánchez.

La existencia de presos ayer era de 65 hombres y 10 mujeres Total 75.

Huérfanos de empleados.

En Toledo ha sido creada una Academia para los huérfanos de empleados del Estado.

Podrán ser socios todos los empleados de España, mediante el pago de una cuota mensual y al fallecimiento se darán á los hijos la carrera que deseen.

La decoloración

de los labios y encías, de la cara y de la piel, en la cloro-memia, desaparece con el DINAMOGENO SAIZ DE CARLOS, que su tónico recostituyente.

Salón Victoria.

El Salón Victoria (antiguo café España) situado en la calle de Sebastian Peréz, se vé todas las noches bastante concurrido.

Las coupletistas Bella Laura y Joaquina Corrales y la pareja de bailes españoles, «Las Alfonsinas», son todas las noches aplaudidas por el trabajo que realizan, haciendo pasar un rato agradable á los que asisten á dicho higiénico y hermoso Salón Victoria.

Elogios merecidos.

Entre los regalos que para su próxima boda está recibiendo la señorita Consuelo Lemus, hemos tenido el gusto de ver un magnífico corsé, confeccionado por la acreditada corsetera doña Juana Navarro.

La afamada artista está recibiendo por tan esmerado trabajo, la enhorabuena de cuantas personas han tenido ocasión de examinarlo detenidamente.

Excepción de contribución.

La «Gaceta» publica una Real orden reconociendo excepción en el pago de contribución industrial á los arrendatarios, colonos ó aparceros que remesan frutas á nombre de los propietarios de las fincas rústicas emillaradas.

Junta.

La Dirección general de Navegación y Pesca convoca á la Junta consultiva de aquel centro en pleno para celebrar la segunda reunión ordinaria de este año el día 20 del actual.

Modas y figurines.

Ponemos en conocimiento de las señoras elegantes que deseen conocer la moda actual, que se encuentra en ésta el viajante del «Paris Elegant», el cual proporcionará figurines de muestras y pasará á domicilio. Avisad, Edgar Léry, fonda España.

Compañía de ópera.

Dirigida por el notable maestro Tolosa, que tan conocido es en nuestra capital, debutará en breve en Valencia una compañía de ópera.

Viajeros.

Ha regresado de los baños de Alhama, acompañado de su señora hija doña Isabel, el propietario don Francisco Sanchez Fortunato.

—Ha regresado de Madrid el joven estudiante don Juan Saez Martinez, hijo del conocido médico don José Saez.

—Ayer marchó en el tren correo, para Fiñana, el vicepresidente de la Comisión provincial don José Gallego y Gallego.

—También marcharon al mismo pueblo, el alcalde de aquella localidad don

Company Ugarte y el propietario Francisco Nieto Santander.

Procedente de Alquife llegó ayer tren, el cajero de la Sociedad minera The Alquife Mines, don Carlos

...do.

De Guadix regresó ayer el capitán Francisco Clemente Baeza.

Ayer marchó á Alcolea el agente ...tribuciones de aquel pueblo don ...bal López.

Para Adra salió ayer el diputado ...cial don Arturo Utrera.

De Berja llegó ayer el propietario Antonio Villalobos.

El vapor «Cádiz».

Anoche fondeó en este puerto el vapor ...trasatlántico «Cádiz», de la Com... Pinillos, para tomar pasaje con ...dición á Buenos Aires.

...poco de estar fondeado zarpó para ...tino, embarcando 220 individuos, ...les todos de esta provincia.

Banco Español de Crédito.

Por acuerdo del Consejo de Administración de esta Sociedad que en nuestra capital cuenta con una Sucursal, se ...oca á Junta general de señores ac...istas, que habrá de reunirse en el ...micilio social, paseo de Recoletos, ...mero 17, en Madrid, el día 10 del ac... con objeto de examinar, discutir y ...bar en su caso, las cuentas del ejer...io de 1909 1910 y proceder á la re...ación de tres administradores.

Presidente.

En la sesión preparatoria de la Asam... del partido de Unión republicana, ...brada el domingo en Madrid, fué ...ido presidente nuestro apreciable ...igo y paisano don Alejo García Mo...

Cuadros.

Preciosas marinas y paisajes al óleo ...18 por 43 centímetros á 8 pesetas ...no, con marcos de nogal. Por ...pesetas una cama maciza de nogal ...un sommier inglés. Hay muebles ...picería de todas clases.

Establecimiento de muebles, Glorieta San Pedro, número 2.

Fallecido en Buenos Aires.

El cónsul de España en Buenos Aires participa el fallecimiento del súbdito español Santiago Sáinz de Rozas y ...reira, hijo de Fernando y de Ma..., que ha dejado bienes de impor...

Nuevo servicio.

La casa Ibarra y Compañía, de Sevilla, ha establecido un servicio fijo quincenal entre los puertos de Barcelona, Bilbao, Motril y Almería.

Este servicio comenzará con el «Cabo Corisana», que saldrá de Barcelona dentro de breves días.

D. E. P.

En Jaén ha dejado de existir el Secretario de aquella Diputación Provincial don Francisco Flores Suazo.

Ha muerto á la edad de 72 años, y ...éstos cuarenta residió en Jaén, ocupando el cargo de Secretario, conquistándose allí extraordinarias simpatías por su discreción y carácter afable.

El señor Flores Suazo era natural de la provincia de Almería, siendo muy conocido en los pueblos de Levante.

A su familia enviamos nuestro más sentido pésame.

Cáneer, lupus, anglomas,

...coplasias, bocio exoftálmico, úlceras varicosas, tumores escrofulosos, manchas y graves enfermedades de la piel, que no ceden en ninguno de los recursos hasta ahora empleados, se curan con el Radium únicamente en el Instituto Radiumterápico de Madrid, Paseo Recoletos, 31, Madrid.

Multas.

Por el Inspector de la Guardia municipal don Agustin Gerez, fueron multados ayer los siguientes vendedores de castañas y batatas, por expender sus mercancías faltas de peso:

José Morales, 5 pesetas; Juan Quesada, 10; Domingo Redondo Clemente, María Campos, Salvador González, Carmen Verdegay, Antonia Landin, Juan Quesada y Compañía, Francisco Chacón López y José López Marques, dos pesetas cada uno; Antonio Martinez, 15 pesetas por escándalo y falta de peso en las mercancías.

Tambien fué multado ayer en una peseta Juan Miralles López, por falta de peso en el pescado.

CABALLOS COJOS

Curación rápida y segura de las *Exostosis*, ó *Tumores huesosos*, *Corvejas*, *Formas*, *Esparavanes*, *Sobrehuesos*, *Esguinces*, *Molletas* y *Vejigones*, etc., por el

UNGUENTO ROJO MÉRÉ

de P. MÉRÉ de CHANTILLY, en Orléans (Francia) 40 Años de Exito. — *En todas Farmacias*, ó también á Pts. 3,50 el bote.

URRIETA 54, SAN SEBASTIAN. FOLLETOS GRATIS AL QUE LOS PIDA.

Se venden

Programas con preguntas y respuestas, para la presente convocatoria de Procuradores al precio de doce pesetas.

En esta imprenta informarán.

Campaña frutera.

Telegrama de ventas de Guillermo Cassinello:

Vapor «Toreador», en Londres.—Pilar R, á 7[-, y El Molino Antonio Jerez, 10[-.

Vapor «Rask», en Londres.—G G M, 28, 17, y Tesifón y M C, 13[-.

Vapor «Rávenna», en Londres.—El Amatistero de Juan Cassinello y Juanita 50 libras, 19[3; Rubira Aguilar, 9, y Gádor, 14[6.

***

Anoche salieron de este puerto los vapores:

«Progress», para Londres, con 3882 barriles y 114 medios, y para Hull, con 4.521.

«Dagrun», para Liverpool, con 3962 barriles.

***

Anoche quedaban en puerto á la carga los vapores:

«Alfred», para Hamburgo.

«Escaut», para Londres y Amberes.

«Mathilde», para Liverpool.

***

He aquí el resumen de la exportación de barriles hasta ayer para los distintos mercados:

	Barriles.
Liverpool	392.106
Glasgow	123.352
Bristol	30.995
Cardif	21.104
Londres	220.032
Hull	76 096
Newcastle	28 003
Hamburgo	223 521
Manchester	17 527
New-York	546 920
Buenos Aires	2.403
Copenhague	11.130
Málaga	430
Bremen	22.432
Habana	2 851
Filadelfia	4.689
Boston	36 283
Santiago de Cuba	83
Santos	1.025
Amberes	742
Amsterdam	691
Baltimore	21
Melilla	95
Puertos del Báltico	3.158
	1 765.689

NUESTRO FERRO-CARRIL.

Hé aquí los productos de la Compañía de los Caminos de Hierro del Sur de España (líneas de Almería y Granada).

Del 11 al 20 Octubre de 1910	202.609'80
Del 11 al 20 id. 1909.	183.853'97
Aumento...	18.755'83
Del 1.º Enero al 20 de Octubre 1910....	4.751.991'35
Del 1.º de Enero al 20 de idem de 1909....	4.224.846'55
Aumento...	527.144'80

Valores de la Compañía-Cotización de París

Acciones de preferencia 6 por 100 acumulativas. Francos.	165
Acciones ordinarias	108
Obligaciones 6 por 100 Granada, cupón 1.º de Enero 1911	443
Idem 3 por 100 Linares, Renta fija, cupón 1.º de Abril de 1911.	242
Idem 3 por 100 Linares, Renta Variable.	161

Línea de vapores Tintoré.

Servicio directo, sin escalas, para pasajeros y carga entre Barcelona, Almería y Melilla, por el vapor

TINTORÉ

Salidas de Barcelona para Almería: los días 5, 15 y 25 de cada mes

Salidas de Almería para Melilla: los días 8, 18 y 28 de cada mes.

Salidas de Melilla para Orán: el día 9 de cada mes.

Salidas de Orán para Melilla: el día 10 de cada mes.

Salidas de Melilla para Almería: los días 11, 16 29 de cada mes.

Salidas de Almería para Barcelona: los días 12, 20 y 30 de cada mes.

Consignatarios en Barcelona: señores Domenech y Cert Hermanos, Paseo Colón. 17, y Merced, 20.

Consignatarios en Melilla: Sres. David J. Melul, Sucesores Melul y Levy.

Consignatarios en Almería: señores Hijo de Ricardo Giménez. S. en C., Bulevar del Principe, 73 y 75.

Nota.—Este vapor tiene establecida en Almería una Agencia de reexpediciones para hacer seguir á Barcelona y á Melilla las mercancías que se reciban del interior, ó vice-versa.

Otra.—Los Jefes de las estaciones del Sur quedan encargados de transmitir telegráficamente al Consignatario de este vapor en Almería, para que se reserve pasaje á Barcelona y á Melilla á los señores viajeros que lo soliciten.

Vapor para Orán

El magnífico vapor español TURIA sale.

De Almería para Orán los días 1, 11 y 21 de cada mes.

De Orán para Almería, los días 7, 17 y 27 de cada mes.

Además hará escalas en Garrucha y Aguilas.

Se despacha en Almería, por sus Consignatarios; Hijo de Ricardo Gimenez Sociedad en comandita, Bulevar del Pncipe, 75.

Farmacia Central

DEL LICENCIADO JOSÉ PÉREZ LÓPEZ

Drogas.--Productos químicos y farmacéuticos.--Específicos.--Aguas minerales.--Artículos de Ortopedia y Antisépticos.--Perfumería higiénica.

Servicio esmerado y económico.

ALMERIA.—CALLE REAL, N.º 15.

Telegramas

De nuestro servicio especial

Madrid, 1.º

Ministros ausentes.

El jefe del Gobierno señor Canalejas, ha pasado toda la tarde de hoy en sus posesiones de Otero.

El ministro de la Gobernación señor Merino ha estado casi todo el día en El Escorial.

España y Marruecos

Hoy han celebrado una nueva conferencia nuestro ministro de Estado señor García Prieto y el embajador de Marruecos, El Mokri, durando la entrevista tres horas.

Continuaron discutiendo la redacción de los artículos para el convenio definitivo que se refieren á los puntos en que llegaron á un acuerdo las partes litigantes.

Los cementerios.--Romería

Los cementerios de esta Corte, con motivo de la festividad del día, han estado bastantes concurridos contribuyendo á ello la temperatura tan agradable que ha reinado.

Hasta el anochecer hubo mucha concurrencia.

El panteón propiedad de la familia de Canalejas, en San Justo, estaba lleno de flores y coronas.

El de los hombres ilustres las tumbas se hallaban adornadas pobremente. Algunas sepulturas no tenían ni una flor.

De cacería

Los reyes don Alfonso y doña Victoria han marchado de cacería à la Casa de Campo, donde pasaron la tarde.

Conflicto que se agrava.-Envío de fuerzas.

Telegrafían del Ferrol que se agrava extraordinariamente el conflicto con los obreros de aquel Arsenal.

Ha sido reconcentrada fuerza de la Guardia civil, habiendo llegado además un escuadrón de caballería, que protejerá mañana la entrada de los «squirols» al trabajo.

La empresa despedirà á 500 obreros que no quieren acudir á sus respectivas faenas.

Reunión.--Acuerdos.

Han celebrado hoy una reunión los propietarios de automóviles, habiendo acordado darse de baja en la contribución y encerrar los coches, en caso de que se graven las tarifas por sustituir el impuesto de consumos.

Juan Franco.--Por las víctimas

De Lisboa comunican que el ex jefe del Gobierno de Portugal, Juan Franco, ha declarado que cuando le juzguen los Tribunales abandonarà para siempre aquella nación.

Tambièn dicen de Oporto que en imponente manifestación han ido numerosas personas al cementerio, depositando coronas sobre las tumbas de las víctimas de la última revolución portuguesa.

El proyecto de reclutamiento

La Comisión del Senado que entiende en el proyecto sobre reclutamiento, se ha reunido hoy en aquella Càmara.

Avanzaron mucho en el estudio de dicho proyecto.

Mitin--Huelga--Petición

Comunican de Sabadell que hoy han celebrado los panaderos el mitin que tenían anunciado, desistiendo de declararse en huelga por ahora.

El conflicto de los metalúrgicos continúa en el mismo estado. Los huelguistas han solicitado del Ayuntamiento los subvencione con la cantidad de 100.000 pesetas.

Sustitución de un impuesto

El Ayuntamiento de Miranda ha acordado sustituir el impuesto de consumos por el de solares y riegos.

Senadores universitarios.

Mañana se reunirán los senadores elegidos por las Universidades, con objeto de acordar la petición de mejoras, cuando se discuta el presupuesto de Instrucción pública en aquella Càmara.

Republicanos y socialistas.

Hoy ha celebrado una reunión la minoria de la conjunción republicana-socialista del Ayuntamiento.

Asistieron además los señores Azcárate, Pí y Arsuaga, Parral, Lamano, Alvarez, Giner de los Ríos, Pedregal y Armasa.

Trataron del proyecto de sustitución del impuesto de consumos, diciendo los concejales que todo lo aprobado había sido obra del Alcalde, pues su proyecto era otro y no pudieron terminarlo por los apremios del Gobieruo.

Acordaron que en caso de que el Gobierno rechace el proyecto, proponer una nueva fórmula de sustitución.

Jura de la bandera.

A las 10 de la mañana de hoy se ha verificado la jura de la bandera por los alumnos de la Escuela médico militar.

A dicho acto que resultó brillantísimo, asistió el infante Luis Fernando de Baviera.

Consejero de Estado.

La vacante del señor duque de Veragua en el Consejo de Estado, será ocupada por el ex ministro liberal don Alberto Aguilera.

Reunión del Consejo de Estado.

Mañana se reunirá el Consejo de Estado en pleno para informar sobre varios créditos de Hacienda.

Algunos de éstos promoverán viva discusión.

De Barcelona.--Varias noticias

Telegrafían de Barcelona las siguientes noticias:

Esta mañana han sido detenidos en esta capital cuatro sujetos por suponérseles que intentaban asaltar el edificio militar de Santa Mónica, en donde se guardan los libros y efectos embargados al fusilado Francisco Ferrer. Uno de los detenidos había arrancado ya el precinto.

—Tambien ha sido detenido un obrero que se ha confesado autor de haber colocado la bomba que explotó en el domicilio del compañero Polegriu. Ha dicho que la puso por haber éste hecho traición á los huelguistas metalúrgicos.

—El cementerio libre ha estado hoy concurridísimo, yendo muchas comisiones con coronas, para colocarlas en la tumba de Ferrer. Se han tomado precauciones para que reinara el más completo orden como así ha sucedido. En las tumbas de Robert y Verdaguer se han colocado muchas flores.

—El Congreso nacional ebrero ha aprobado una proposición pidiendo à los Diputados que hagan obstrucción en caso de que no se conceda la amnistía que se tiene solicitada. Declararon además el «boycottage» para el periódico que atacó á los huelguistas.

—Está siendo comentadísima la dimisión del Alcalde, atribuyéndose á un disgusto con el Gobierno porque se ha negado á concederle la Senaduría Vitalicia en la vacante del señor Canalejas (D. Luis).

Sin noticias.--Desanimación

Con motivo de la festividad del día, se nota escasez de noticias.

Los círculos politicos y de recreo se hallan desanimadísimos, pues la mayoría del vecindario, aprovechando la esplendidez del día, han estado en el campo y en los paseos.

PERPEN.

***

Libras esterlinas.

COTIZACION EN ALMERIA

El 31 de Octubre de 1910

PAGARON { 27 01 cheque. / 26 95 á 8 días.

Salvador Romero y Hermano.

BANQUEROS

Paseo del Príncipe número 10.

Caja Mútua Popular.

Sociedad de Ahorros para Pensiones y Socorros.

Establecida legalmente y funcionando bajo la inspección del MINISTERIO DE FOMENTO.

Depositadas todas las garantías que exije la Ley

Domicilio social: BARCELONA, Rambla de Santa Mónica, 13, principal.

DELEGADO PROVINCIAL EN ALMERÍA,

D. Enique Salmerón Vivas, S. Francisco 7

Alcohol desnaturalizado para quemar, marca EL FÉNIX.

Más económico que cualquier otro combustible. Exigid empre esta marca en botella precintada de tapón mecánico.

Unico depósito en Almería, Droguería EL ARCO IRIS, J. FERNANDEZ PEREZ

Paseo del Príncipe 8y Tenor Iribarne, 2

"LA NUEVA"

REAL 12 y GRANADA 28.

Gran empresa de pompas fúnebres que deben preferir los almerienses en atención, siquiera, á haber conseguido que dejen de presupuestarse los entierros con un 700 POR 100 de utilidad.

Unica que puede ofrecer al público un magnífico coche especial, superior á los conocidos en Almería, para los entierros de extraordinaria pompa. No sirve sus carruajes gratis aumentando el precio de los ataudes. Vende más barato que ninguna otra, y considera vergonzoso ofrecer gratis el servicio fúnebre si no es al pobre de solemnidad.

Gerente de esta Empresa: ANTONIO MARIN DURAN,

REAL DE LA CARCEL, 12 y GRANADA 28

Barriles de Roble y Pino marca Belmonte

De Roble con serrín.... 12 reales.

" Pino " " ..... 10 "

También se venden sin serrín

INFORMARAN EN LA FABRICA

Rambla de la Chanca ó calle del Cid número 11.

LA INDUSTRIAL CORCHERA.

ALMERIA.

Casa uvera con sucursales en los principales mercados del extranjero

ARCOS de castaño catalanes à 17 reales paquete.

VARAS de adelfa superiores.

PUAS para barriles.

BARRILES de roble, haya y pino.

AZUFRADORAS marca «Eole», la mejor conocida.

SULFATO de hierro.

SERRIN, tapones y aglomerados de corcho.

Informará, EULOGIO ROMRY, Quesada 7.

A LOS PARRALEROS.

Casa frutera. Manuel CASANOVA.

CON SUCURSALES EN LOS PRINCIPALES MERCADOS.

Se facilitan anticipos sobre conocimiento

Informes, à D. José F. Fernández, Zaragoza 11.

EN EL ZAPILLO

se venden solares y casas. Sin corredores. Razón, Mercado 9, principal.

Profesor BROCCA

IDIOMAS.—GARCIA ALIX 9.

SECCIÓN RECREATIVA.

CASOS Y COSAS.

Dijo un envidioso á Leónidas, rey de los lacedonios:

—Todo vuestro mérito consiste en vuestra dignidad; si no fuèrais rey valdría yo tanto como vos.

—Si yo no valiera más que tú —replicó Leónidas—no sería rey

***

Un individuo va á ver áun pintor, y le dice:

—Deseo que me haga usted mi retrato.

—Con mucho gusto.

—¿Podría usted retratarme con mi gabán de pieles?

—¡Ya lo creo! ¡Como que soy pintor de animales!

Receta culinaria.

Lomo de ternera á la flamenca.—Méchese, y sazonado con sal y pimienta rehóguese en manteca, dándole vueltas para que tome color por igual. Tápese la cacerola con su cobertera cargada de lumbre, y déjese cocer á fuego lento durante unas tres horas.—Sírvase en una fuente, rodeado de rodajas de zanahorias y col previamente cocidas con caldo, y rociado con el jugo de su cocción hervido con media taza de caldo y medio vaso de vino blanco.

Aviso útil.

Pomada contra la calvicie.—Tómese de: Médula de vaca, 50 gramos; esencia de jazmín, 10 centigramos, esencia de azahar, 15 centigrs.; esencia de rosas, 25 centigrs.; esencia de almendras amargas, 10 centigrs.; bálsamo del Perú, 10 grs.; tintura de cantáridas, 10 grs.—Hágase una pomada.—Para aplicaciones sobre el cuero cabelludo.

Diálogo.

—¿Qué me dicen, niña,
tus pupilas negras?
¿Es que me preguntan,
ó es que me contestan?
—Le gusto. Me encanta.
—¡Ingrato!—¡Hechicera!
—Pensando en él vivo.
—Me muero por ella.
—¿Qué mujer le ha dado
la rosa que lleva?
—¿Por qué estará triste
si estaba risueña?
—¡Qué loco!—¡Qué linda!
—Nada; ¡no se acerca!
– Si yo me atreviese:
—¡Señor, que se atreva!
—Gracias, alma mía,
tus ojos me queman,
ya sè lo que dicen
sus pupilas negras!

M. DEL PALACIO.

Movimiento marítimo

Día 1.º

Buques entrados

Vapor «Cabo Quejo», de Motril.
Idem «J. J. Sister», de Málaga.

Despachados

Vapor «Cabo Quejo», para Cartagena
Idem «J. J. Sister», para Melilla.

Aprendices con sueldo.

Se necesitan en la imprenta de Juan Fernández Murcia, calle de las Tiendas número 28.

Venta de dos casas

Se venden las señaladas con los números 6 y 6 duplicado de la calle de la Marquesa. Darán razón, Martinez Campos 1, bajo, derecha.

COMPANIA COLONIAL

CASA FUNDADA EN 1854

Indisputable superioridad en CHOCOLATE CAFES MOLIDOS Y EN GRANO. TES TAPIOCAS

Exportación frutera de 1910

He aquí la relación de los barriles de uvas exportados por nuestro puerto, con expresiòn de días de salida y puntos de destino:

Salida	Destinos	Vapores.	BARRILES. 2 arrobas	1 id.	Consignatarios
		Suma anterior. . . .	1.577.667	9466	
21	New-York	Venezia	12921	902	Alfredo Rodriguez
21	Liverpool	Juan Cunighan	5089		Mac Andrew
	Glasgou	»	382		»
21	New-York	Luisiana	10528	20	Hijo R. Giménez
	Boston	»	998		»
	Filadelfia	»	406		»
	Habana	»	207	110	»
22	Glasgou	Castilla	4944		A. González Egea
22	Hull	Syria	4377		Rafael Martinez
	Newcastle	»	1178		»
	Boston	»	737		»
	Cristiania	»	348		»
22	Liverpool	Majorca	16907	439	Hijo R. Giménez
22	New York	Ultonia	12608	50	A. González Egea
	Boston	»	924		»
	Filadelfia	»	212		»
	Habana	»	439	139	«
	Baltimore	»	21		»
23	Hamburgo	Adolf	14448		Hijo R. Giménez
	Bremen	»	2507		»
23	Manchester	Delamere	2166		A. González Egea
23	Londres	England	9691	192	Rafael Martinez
24	Hamburgo	M. Blumenthal	8736		Mac Andrew y C.ª
	Bremen	»	728		»
25	Liverpool	Georg	10745		Hijo R. Giménez
25	Glasgow	Osmanli	9159		»
25	Londres	Brabant	11373		»
	Amberes	»	295		»
25	Cadiz	Africa	100		Luis Campos.
25	Buenos Aires	Sofia Hohenberg	275	100	Manuel Berjon.
25	Melilla	J. J. Sister	95		J. García del Moral
26	Liverpool	Veria	3576	30	A. González Egea
26	Copanhage	Louise	3698	214	Hijo R Giménez
27	Hamburgo	Cortés	3728		Mac Andrew y C.ª
	Bremen	»	224		»
28	Liverpool	Canganian	6863		Hijo R. Giménez
	Bristol	»	3053		»
	Cardiff	»	1176		»
28	Hamburgo	Nápoli	12068		«
	Bremen	»	1593		»
28	Londres	Cygnus	7568		»
28	New York	Germania	13169		Alfredo Rodriguez
	Habana	»		1.419	»
28	Báltico	Italia	1737		»
29	New-York	Carolina	8898	107	Manuel Berjón
	Boston	»	629	49	»
	Filadelfia	»	335		»
	Habana	»		83	»
30	Liverpool	Segontian	7868		Hijo R. Gimenez
			1.753.324	13427	

Colegio de San Francisco

de 1.ª enseñanza,

FUNDADO EN ENERO DE 1891.

Director-fundador

Don Francisco Simó Izquierdo.

El plan de estudios comprende la instrucción primaria en sus tres grados, párvulos, elemental y superior. Preparación para el ingreso en el Instituto, Escuela Normal, Seminario y Escuela de Artes y Oficios. Clases especiales de dibujo, solfeo, canto y gimnasia.

HONORARIOS MÓDICOS.

Sócrates, 1, Almería.

Las Personas que conocen las PILDORAS DEL DOCTOR DEHAUT DE PARIS no titubean en purgarse, cuando lo necesitan. No temen el asco ni el cansancio, porque, contra lo que sucede con los demas purgantes, este no obra bien sino cuando se toma con buenos alimentos y bebidas fortificantes, cual el vino, el café, el té. Cada cual escoge, para purgarse, la hora y la comida que mas le convienen, segun sus ocupaciones. Como el cansancio que la purga ocasiona queda completamente anulado por el efecto de la buena alimentacion empleada, uno se decide fácilmente á volver á empezar cuantas veces sea necesario.

CORSETERIA.

Juana Navarro Aguilar

Se construyen corsés rectos últimos modelos de Paris, de legítimas ballenas á medida desde 15 pesetas en adelante.

Fajas medicimales para el descenso de la matriz, reducción del vientre para quebraduras de ingle y ombligo; últimos adelantos.

Se vende el artículo del corsé, á precios módicos.

PRINCIPE 42.

Solución Benedicto

DE GLICERO FOSFATO DE CAL CON Creosotal

Preparación la más radical para curar la tuberculosis, bronquitis, catarros cronicos, infecciones gripales, enfermedades consuntivas, inapetencias, debilidad general, postración nerviosas, neurastenia, enfermedades mentales, caries, raquitismo, escrofulismo, etc.—FRASCO, 2,50 PESETAS. Depósito: Farmacia del Dr. Benedicto, San Bernardo 41, Madrid y principales Farmacias.

Depósitos: En Almería, farmacia de D. Juan Vivas Perez.—En Berja A. Espinosa.—En Cuevas de Vera, F. Guevara y G. de Sola.—En Huércal Overa N. Jimenez.— Seón, Luis Sanchez.

MATIAS LOPEZ

CHOCOLATES Y DULCES

Probad los esquisitos chocolates de esta casa, reconocidos por todo el mundo como superiores á todos los demás.

Sus cafés, Dulces y Bombones son la especialidad de esta casa.

Pedidlos en todos los establecimientos de ultramarinos y confiterías de España

Fábricas: MADRID Y ESCORIAL.

DEPOSITOS

Montera, núm. 25, Madrid.
Boteros, núm. 22, Sevilla.
Place de la Madeleine, núm. 21 París.
Mantas, núm. 62, Lima.
A. Cristóbal, Buenos Aires.
Emilio Labesa, Tánger.
Ronda San Pedro, n.º 53, Barcelona
Obrapia, núm. 53, Habana.
Uruguay, núm. 81, Montevideo.
V. Ruiz (Perú), Cerro de Pasco.
J. Quintero y C.ª, Santa Cruz de Tenerife.
La Extremeña, Manila

La Económica,

LIBRERÍA Y PAPELERÍA DE FRANCISCO SIMÓN IZQUIERDO.

Este nuevo establecimiento ofrece al público un variado surtido en objetos de escritorio y dibujo, papel de todas clases, libros, postales, etc., á precios sin competencia.

Impresiones y encuadernaciones de lujo y sencillas con la mayor prontitud y esmero.

Suscripción á toda clase de obras.

Importantes regalos á los suscriptores y compradores.

Calle Conde Cialla núm. 10,

en los bajos del acreditado Colegio de San Francisco (al lado del estanco)

Se alquila

para Establecimiento ó despacho, la planta baja de la casa calle Real número 8. Darán razón, Paseo del Príncipe núm. 32.

"SUPERIOR" Y "SELECTA"

nuevas clases de CHOCOLATES que fabrica la casa

AMATLLER

Se venden en libras de 400 gramos, á 4 y 5 reales, respectivamente, en Ultramarinos y comestibles.

OFICINAS: Calle Manresa 10--Barcelona

Representante en Almería, D. Mariano Barranco.

Café nervino medicinal

del Doctor Morales.

Nada más inofensivo ni más activo para los dolores de cabeza, jaqueca, vahidos, epilepsia y demás nerviosos. Los males del estómago del hígado y los de la infancia en general, se curan infaliblemente Buenas boticas á 3 y 5 pesetas caja. Se remiten por correo á todas partes.

La correspondencia, Carretas 39, Madrid.

En Almería, farmacia de Vivas Perez.

LA PERLA ANTIGASTRÁLGICA

Del doctor Delgado

cura padecimientos del estómago

Medicación eficaz contra las afecciones del estómago, sea dolor, acedia ó vinagres, vómitos después de las comidas, inspotencia, debilidad estomacal, saburras, disentería y en general para todas aquellas molestias revelen malas digestiones sean ó nó dolorosas.

Para mayores datos dirigirse al autor.

Depósito: Sevilla, El autor farmacia Globo, Tetuan 20.

Almería, Botica Santo Domingo, de D. Juan Vivas Perez, Paseo del Principe.

Precio de cada frasco 24 reales.

COMPAÑIA TRASATLANTICA.

VAPORES CORREOS ESPAÑOLES

Para BUENOS AIRES.

Salida el día 5 de cada mes. Se sale de Almería el 1 de Septiembre, el 29 de Septiembre y el 30 de Octubre.

PARA NEW-YORK Y HABANA.—Salida el 28 de cada mes. Se sale de Almería el 22 de Septiembre, el 24 de Octubre y el 24 de Noviembre.

PARA MANILA.—Salida de Almería el 11 de Septiembre, el 5 de Octubre y el 2 de Noviembre.

PARA PUERTO RICO Y HABANA.—Salida el 13 de cada mes. Se sale de Almería el 8 de Septiembre, el 9 de Octubre y el 7 de Noviembre.

Hay que pedir con anticipación el hueco que desean los señores cargadores, tanto para pasaje de 1.ª, 2.ª y 3.ª preferente como para cargas.

Se despachan billetes directamente para Santiago de Cuba con transbordo en Habana, en combinación con la Empresa del Ferrocarril de Habana á Santiago de Cuba.

PARA CANADÁ.—Salidas semanales durante los meses de Septiembre, Octubre y Noviembre.

Línea de vapores Tintoré.

Servicio directo, sin escalas, para pasajeros y carga entre Barcelona, Almería y Melilla, por el vapor

TINTORÉ

Salidas de Barcelona para Almería: los días 5, 15 y 25 de cada mes.

Salidas de Almería para Melilla: los días 8, 18 y 28 de cada mes.

Salidas de Melilla para Orán: el día 9 de cada mes.

Salidas de Orán para Melilla: el día 10 de cada mes.

Salidas de Melilla para Almería: los días 11, 16 29 de cada mes.

Salidas de Almería para Barcelona: los días 12, 20 y 30 de cada mes.

Consignatarios en Barcelona: señores Domenech y Cert Hermanos, Paseo Colón. 17, y Merced, 20.

Consignatarios en Melilla: Sres. David J. Melul, Sucesores Melul y Levy.

Consignatarios en Almería: señores Hijo de Ricardo Giménez. S. en C., Bulevar del Principe, 73 y 75.

Nota —Este vapor tiene establecida en Almería una Agencia de reexpediciones para hacer seguir á Barcelona y á Melilla las mercancías que se reciban del interior, ó vice-versa.

Otra.—Los Jefes de las estaciones del Sur quedan encargados de transmitir telegráficamente al Consignatario de este vapor en Almería, para que se reserve pasaje á Barcelona y á Melilla los señores viajeros que lo soliciten.

La Unión y el Fénix Español

COMPAÑIA DE SEGUROS REUNIDOS.

Capital social: 12.000000 de pesetas efectivas

COMPLETAMENTE DESEMBOLSADO

Agencias en todas las provincias de España, Francia y Portuga

46 años de existencia.

Seguros sobre la vida. Seguros cotra incendio

Subdirectores en Almería,

Salvador Romero y Hermano,

Paseo del Príncipe, 10.

¿Quiere V. ganar dinero?

Trabajando por su cuenta ó por la mía podrá lograrlo y comprando al contado una máquina AGUSTI de hacer medias y demás artículos de puntos, que se venden desde 250 pesetas. Si le interesa pida catálogo á la casa «N. Agusti Mañosa», fundada en 1888, calle de Gerona, 120, Barcelona.

Se alquila

el piso alto de la casa número 2 de el Reina, esquina al Malecón. En esta imprenta informarán.

COMPRA

DE

toda clase de MONEDAS DE ORO y billetes extranjeros.

Salvador Romero y Hermano

PASEO DEL PRÍNCIPE NÚM. 10.

Imp. de LA CRÓNICA MERIDIONAL.