

EL REGIONAL

DIARIO INDEPENDIENTE DE LA TARDE

La correspondencia al Administrador de
EL REGIONAL: Antonio Gaideano.

OFICINAS: REAL, 61.

Suscripción: Almería: **1.50 ptas.** al mes
Provincia: **5 ptas.** trimestre.

CEBADA, MAÍZ, Alambre Belga

El vapor STEPHANO con 35.000 fanegas de cebada llegará el 20 de este mes.

El día 10 del corriente descargará el primer cargamento de maíz.

Grandes existencias de Alambre Belga de Acero galvanizado á precios en competencia.

Almacenes de San Luis,

J. G. EGHA

ALMERIA.

Vapores fruteros

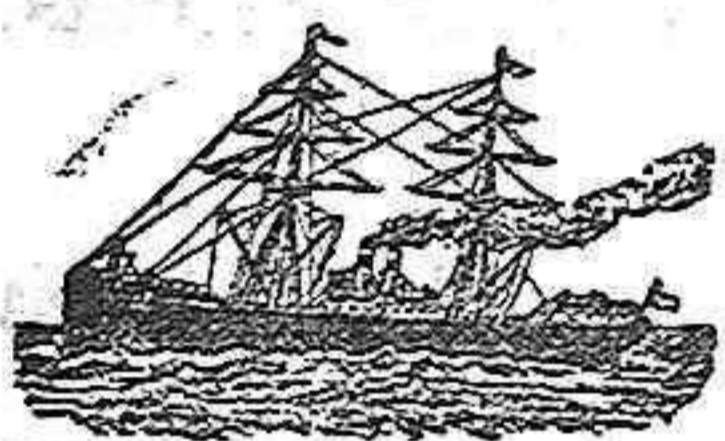

Para Glasgow

El BURRIANA está á la carga.

Agente, **Ricardo Gimenez en liquidación.**

Francés. Método especial para poseer este idioma en seis meses. Lecciones á domicilio. Mariana, 13.

Día político

A la hora señalada en carteles y programas comenzó en los colegios electorales de Almería la representación del sainete cómico lírico, original de los mangoneadores de la cosa pública.

La farsa comenzó sin bulas, ni protestas y sin espectadores, y así ha continuado hasta las cuatro de la tarde.

Antes del medio día se conocía el número de votos adjudicados á cada candidato, y, por consiguiente, á aquella hora debieron cerrarse los colegios.

El cuerpo electoral se ha retraído; ha perdido la fé en la virtualidad del sufragio y deja que los osados se posesionen de la casa del pueblo, sin comprender que con ese indiferentismo se llega á la degradación y al envilecimiento.

¡Pobre España, pobre Almería, si pronto no se opera una saludable, necesaria é imperiosa reacción!

LO DEL DÍA

Elecciones

municipales

Reina la paz.

El poeta creía solo en la paz de los sepulcros.

Nosotros en la paz de los sepulcros y en la de los colegios electorales creemos.

El día temido, transcurre sin el menor incidente. El acto en que se creyera ha una semana que pondría sangre de sus aspiraciones y de sus ideas las distintas colectividades políticas, se desarrolla con tranquilidad paradisíaca. Creemos, con el poeta, en la paz de los sepulcros.

Y como acabamos de verlo, creemos igualmente en la de los colegios electorales...

La verdad legal

¿Para qué retrasar unas horas la salida del presente número del periódico, como hicéramos en días de lucha, en el

Vapores fruteros



Para Londres

El rápido vapor EXPEDIT está en puerto á la carga con hueco de 2.500 barriles.

Para el Báltico y Hamburgo

(Línea del Svenska Lloyd)

El acreditado vapor NORGE para Christiania, Gotemburg, Malmö, Stockholm y demás puertos del Báltico, cargará el día 10 del corriente.

Este buque desde los puertos de Suecia, continuará su viaje y tocará en los principales puertos de Rusia en el Báltico.

Precisa saber la carga que habrá para Rusia.

Agente: **Alfredo Rodriguez.**

El señor Torres Cartas

El Consejo Supremo de Guerra y Marina, en sesión de ayer, acordó que no ha debido constituirse tribunal de honor para juzgar la conducta del Sr. Torres Cartas, y que, por consiguiente, no se debe cumplir la sentencia expulsándole del cuerpo de ingenieros navales.

Ha sido un acto de gran justicia el realizado por el Supremo de Guerra y Marina. La opinión pública lo aplaudirá unánimemente, con el mismo calor que EL REGIONAL lo aplaude.

Felicitemos al ex-diputado por Almería por el término de un asunto tan enojoso, compartiendo hoy nuestras satisfacciones con las suyas.

Obras del puerto

Ayer se han reunido en la Cámara de Comercio de Madrid los representantes de las Juntas de Obras del Puerto, asistiendo todos las de España, con excepción del de la de Bilbao.

Acordaron visitar al ministro de obras Públicas con objeto de rogarle el cumplimiento del Decreto de 13 de Febrero último, concediendo la consignación en el presupuesto de Obras Públicas de la suma de 5.475.000 pesetas, para las subvenciones de las obras de puertos.

Con el mismo objeto visitarán los referidos representantes al ministro de Hacienda y á los individuos que componen la Comisión general de Presupuestos.

Viajeros

De los baños de Fortuna regresó ayer nuestro querido amigo D. Fernando Almansa, celebrado autor dramático.

—Anoche regresó de Cádiz el concejal de este Ayuntamiento D. Antonio Manzano Ortega en unión de su bella hija.

—También regresó ayer en el tren correo desde Barcelona, el procurador D. Enrique Fernandez.

—Ha marchado ayer á Linares, el ex-director de la fabrica «La Cruz», D. Carlos Dalsen.

—Se encuentra en Madrid el tenedor de libros de esta Junta de las Obras del puerto D. Rafael Valverde.

—De Berja llegó ayer D. Francisco Barrionuevo.

—Ha marchado para el mismo punto D. Lucas Alonso Oller.

—Para Leujar marchó ayer la señora viuda de D. Pedro M. Yanguas.

Sección local.

En Lubrin

Recibimos una carta dándonos cuenta de la inundación ocurrida en ese pueblo el día cinco del actual. La falta de espacio nos impide publicarla hoy; pero mañana consagraremos al suceso la atención que merece.

Sepelio

Esta mañana á las 9 se ha dado cristiana sepultura al cadáver de la respetable señora D.^a Antonia Gimenez, esposa que fué de nuestro particular amigo D. Angel Llorca.

El acompañamiento, que ha sido numeroso, ha patentizado con su presencia las generales simpatías de que gozará en vida, la que fué modelo de esposas y madre amantísima.

Al dolor de su afligida familia, de todas veras nos asociamos.

LAS SEÑORAS más elegantes de Europa reconociendo por experiencia general las virtudes higiénicas en el **JABON ZOTAL INGLÉS**, lo han adoptado en sus tocadores como el único jabón que posee á la vez de su finura, la propiedad higiénica de preservar el cutis de toda clase de erupciones y manchas rojas, hermoosando la piel de la cara, manos y pechos. La mejor recomendación es la prueba.—Farmacias y droguerías. 8

Lagunas

El Malecón, con las últimas lluvias, se halla convertido en una laguna.

¿No sería posible que se procediese á su arreglo?

Ascenso

Ha sido ascendido al empleo inmediato superior, nuestro amigo el primer teniente de la guardia civil D. Manuel Navarro Vives, por cuyo motivo le felicitamos.

Tiro al blanco

El día 10 tendrá lugar en el sitio denominado La Garrofa ejercicio de tiro al blanco por la fuerza del buque de guerra «Infanta Isabel».

Gran coñac Barbier

El más selecto y mejor presentado: de exquisito bouquet y estilo francés.

Razón: **D. Daniel Delgado, Xiqueña, 2.** P

Gremio

Se cita al de barberos para el día 10 del corriente á las dos de la tarde, casa del síndico D. José Ocaña, calle del Rostrico, número 4, para enterarles de las cuotas que les han sido impuestas por los señores clasificadores.

Almería 7 de Noviembre de 1903.—El Síndico-presidente, PEDRO PEREZ GALLARDO. 13

Telegramas.

Los republicanos

Madrid 7-23'30

Los republicanos de Madrid han acogido con aplauso el criterio de la junta central, aconsejando el retraimiento en las elecciones de concejales.

Se están recogiendo firmas para dirigir un mensaje al señor Salmerón y á la minoría republicana del Parlamento.

Lo de Marruecos

Madrid 8-8'30

Los despachos de Melilla dicen que continúa la lucha encarnizada entre las kabilas de Mazuzá, Benisicar y Frajana.

Los moros han logrado destruir más de ochocientas casas.

El miércoles próximo llegará el Roghi Cologen y gestionará la manera de transportar los moros que se han refugiado en Melilla al sitio que se designe.

Habla Villaverde

Madrid 8-8'30

El jefe del Gobierno ha manifestado que con la actitud en que se han colocado los republicanos no lograrán echar á bajo al Sr. Garcia Alix: por el contrario, solo lograrán afianzarlo en el ministerio de la Gobernación.

Los mauristas

Madrid 8-9

Decididamente el Sr. Múra apoyará la política del Sr. Villaverde, para que este pueda aprobar los presupuestos y los proyectos presentados á las Córtes.

Contra el obstruccionismo

Madrid 8-9'30

Vista la actitud en que se ha colocado la minoría republicana, el Sr. Villaverde se encuentra dispuesto á que desde el próximo miércoles las sesiones del Congreso sean permanentes.

ALMODÓBAR

Vapor Numancia

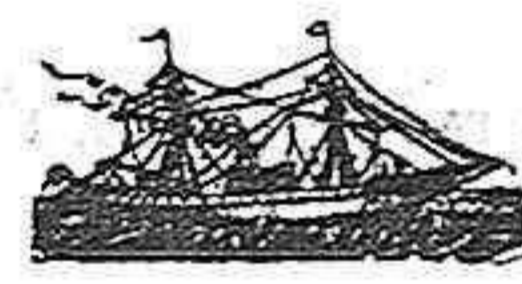

El itinerario de este acreditado buque será el siguiente, á partir del 16 de Febrero.

Salida de Almería para Garrucha, todos los lunes.

Id. de Garrucha para Agullas, los martes.

Id. de Agullas para Orán, todos los martes.

Id. de Orán para Almería, todos los miércoles.

Para más detalles diríjense á sus consignatarios.

En Orán, D. Toribio Calzada.

En Garrucha, D. Marcos Lopez.

En Agullas, D. Nicolás de los Ríos y Sobrino.

En Almería, su armador, D. Joaquín Asuña Gomez.

Única sucursal

de plata meneses

En el establecimiento de D. Ildefonso Caro Gomez, está hoy la sucursal de PLATA MENESES, donde encontrarán todo lo concerniente á este artículo, así como en muebles de rejilla, tapicería, ebanistería y las renombradas peticianas semi-metálicas.

Puerta de Purchena (junto al estanco)

La Oriental

P. PRÍNCIPE, 24.

Conservas Trevijano, Manteca «Esbensen de Copenhague».

Aceite refinado, marca «Luca de Tena».

Salmón, Langosta, Langostinos.

Salchichón Lyon, Vich y Lomo Em.

buchado,

Ultramarinos

Gervasio Losana

A las señoras
Los mejores sombreros, de más novedad y más económicos, los tiene el nuevo establecimiento L'Express, que cuenta con personal escogido para los arreglos y copias de modelos.
Gran surtido en abanicos, guantes, perfumería, objetos para regalos, cinturones de señora. Sebastian Perez, 4.

Almería.—Tip EL REGIONAL.

LA UNIÓN Y EL FÉNIX ESPAÑOL

COMPANIA DE SEGUROS REUNIDOS



Agencias en todas las provincias de
España, Francia y Portugal.

39 años de existencia.

seguros sobre la Vida

Seguros contra Incendios

Subdirectores en Almería:

DON SALVADOR ROMERO Y HERMANO,
Paseo del Príncipe, núm. 16.

Servicios de la Compañía Transatlántica

Línea de Cuba y Méjico

El día 19 de Noviembre saldrá de Santander, el 20 de Corniá, el vapor «ALFONSO XII» el 28 de Barcelona y el 30 de Cádiz el vapor «MONSERAT» directamente para Habana, y Veracruz, admite pasaje y carga para Costafirm y Pacífico con trasbordo en Habana al vapor de la línea de Venezuela Colombia. Combinaciones para el litoral de Cuba e Isla de Santo Domingo.

Línea de New-York, Cuba y Méjico
El 26 saldrá de Barcelona y el 30 de Cádiz el vapor «MONTEVIDEO» directamente para New-York, Habana y Veracruz. Combinación para distintos puntos de los Estados Unidos litorales de Cuba e Isla de Santo Domingo.

Línea de Venezuela-Colombia
El día 11 de Noviembre saldrá de Barcelona, 15 de Cádiz el vapor BUENOS AIRES directamente para Las Palmas, Sta. Cruz de Tenerife, Sta. Cruz de las Palmas, Puerto Rico, Habana, Puerto Limón, Colón, Sabana, Oracabo, Puerto Cabello y Guayra, admitiendo pasaje y carga para Veracruz con trasbordo en Habana, combina por el ferrocarril de Panamá con las compañías de navegación del Pacífico para cuyos puertos admite pasaje y carga con billetes y conocimientos directos. Combinación para el litoral de Cuba y Puerto Rico. Se admite pasaje para Puerto Plata, con trasbordo en Puerto Rico, y para Santo Domingo y San Pedro de Macoris con trasbordo en Habana. También carga para Maracaibo, Carupano y Trinidad, con trasbordo en Oracabo. Se toma carga para Maracaibo, Caro, Carúpano, Trinidad, Güanta y Cumaná, con trasbordo dicho puerto.

Línea de Filipinas
El día 7 saldrá de Barcelona el vapor ISLA DE LITZON directamente para Port-Said, Suez, Colombo, Singapur y Manila, sirviendo por trasbordo los puertos de la costa oriental de Africa, de la India, Java Sumatra, China, Japón y Australia.

Línea de Buenos Aires
El día 2 de Noviembre saldrá de Barcelona y el 7 de Cádiz el vapor REINA M. ORISTINA directamente para Santa Cruz de Tenerife, Montevideo y Buenos Aires.

Línea de Canarias
El día 17 de Noviembre saldrá de Barcelona y el 22 de Cádiz el vapor «M. L. VILLAVERDE» directamente para Casablanca, Mazagán, Las Palmas, Santa Cruz de la Palma y Santa Cruz de Tenerife, regresando a Barcelona por Cádiz, Alicante y Valencia.

Línea de Fernando Poo
El día 25 de idem saldrá de Barcelona el 30 de Cádiz el vapor SAN FRANCISCO para Fernando Poo, con escala en Casablanca, Mazagán y otros puertos de la Costa occidental de Africa y Golfo de Guinea.

Línea de Tánger

Salidas de Cádiz: Lunes, Miércoles y Viernes.

Salidas de Tánger: Martes, Jueves y Sábado.

CONSIGNATARIO: ADALBERTO RUIZ, Príncipe 65, (frente al teatro Cervantes.)

PIANOS «ORTIZ & CUSSÓ»,

La primera marca española



La fábrica de mayor producción y exportación que ha logrado reputación universal en lucha ventajosa, con marcas alemanas y francesas en los mercados de América y Oriente.

Ante el sistema de construcción seguido por los fabricantes Ortiz & Cussó, han debido sucumbir todos los sistemas anticuados, especialmente el francés.

VENTA en competencia de condiciones artísticas y de solidez con cuantos pianos españoles y extranjeros se presentan en plaza.

Siete modelos de pianos derechos y de cola, todos a cuerdas cruzadas.

Pedales fuertes, piano, sordina, tonal, según pedido.

Pianos modernistas.—Incrustaciones de marfil y nácar, metales y maderas de colores. Plafones con espejo viselado y pinturas, etc., etc.

Pianos desde CINCO duros mensuales.

Pianos Robert Maurell desde 800 pesetas. Los mejores para estudio.

Catálogos gratuitos: Antonio Sanchez Ponzón, pianista del sexto to Sanchez, Máscro, 6, Almería.

Compañía de los Caminos de Hierro
DEL
Sur de España.

Horario de la salida de los trenes
correos y mixtos.

Línea de Linares a Almería.

TRENES ASCENDENTES

Correo número 2.

Salida de Almería a las 10'30 ma-

ñana.

Llegada a Guadix a las 2'16 tarde

Llegada a Moreda y de (empal-

me) a las 3'17 tarde.

Llegada a Baeza (empalme) a las

7'20 noche.

Mixto núm. 4

Llegada a Moreda (fonda y empal-

me) a las 12'36 noche.

Llegada a Baeza (empalme) a las

7'25 mañana.

Mercancía número 14.

Lleva viajeros de tercera clase des-

de Almería a Doña María.

Sale de esta capital a las 5'45 de la

mañana y llega a su destino a las

9'35.

TRENES DESCENDENTES

Correo número 1.

Salida de Baeza (empalme) a las 9

mañana.

Llegada a Moreda (fonda y empal-

me) a las 1'15 tarde.

Llegada a Guadix a las 2'26 tarde

Llegada a Almería a las 5'40 tarde

Mixto número 3

Salida de Baeza (empalme) a las

9'07 noche.

Llegada a Moreda (empalme y fon-

da) a las 3'58 noche.

Llegada a Guadix a las 5'35 maña-

na.

Llegada a Almería a las 10'59.

Mercancía número 13.

Conduce viajeros de tercera clase

desde Doña María a Almería.

Sale de aquella estación a las 17'34

y llega a la de esta capital a las 20'42.

Trenes expresos

Entre Baeza y Moreda, y vice-ver-

sa, circula todos los miércoles un

tren expreso, en correspondencia

con los de igual nombre que circulan

entre Baeza y Madrid.

Nuevo Motor Benz á gas pobre

desde 4 á 150 caballos.—Aplicable á todas las industrias.

Consumo
por
caballo-hora:
1 á 3 cénts.

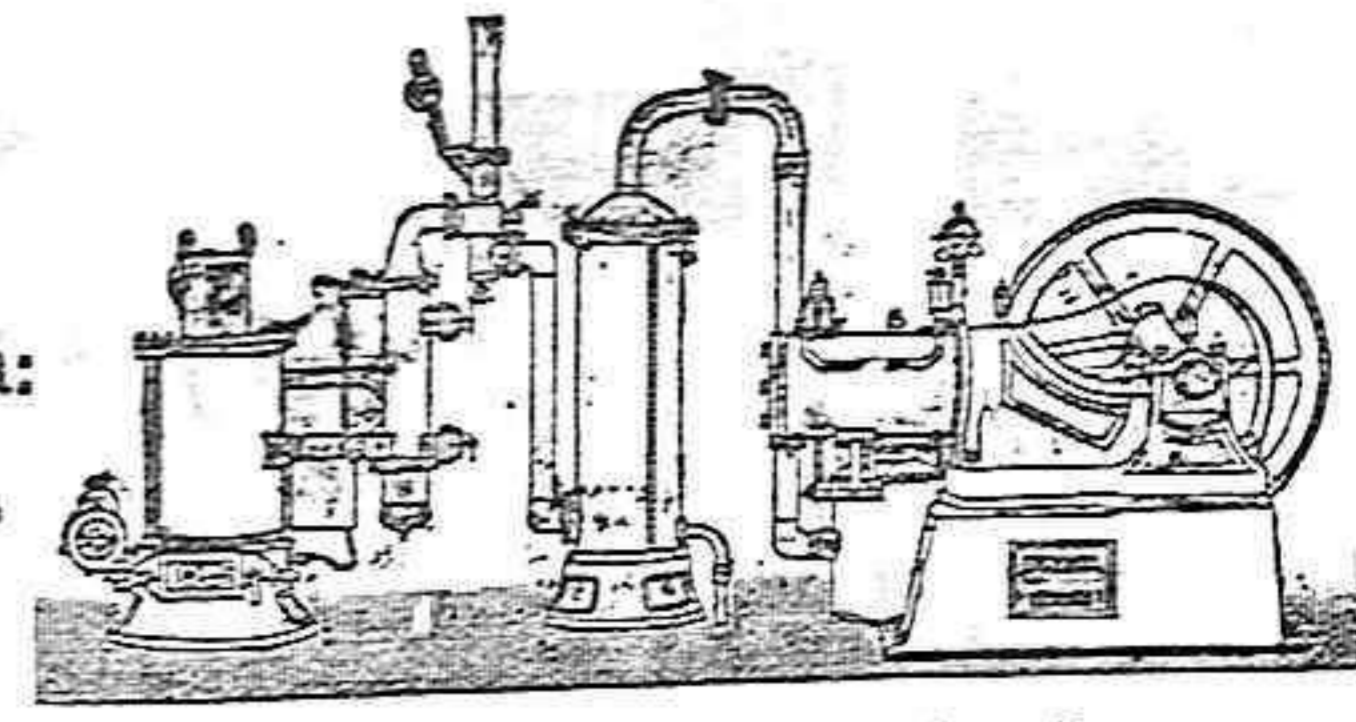

Sin caldera ni gasómetro

Motores BENZ á gas común, á gasolina y á alcohol.
Motores eléctricos y dinamos.

RICHARD GANS, Princesa 63 Madrid.

Para informes en Almería, Gerónimo Lino Rodríguez.

La fuerza
motriz más
económicaReferencias
de
primer ordenL' UNIÓN
Compañía francesa de
SEGUROS CONTRA INCENDIOS

FUNDADA EN 1828

Establecida en su Palacio: 9 Place Vendôme.

Reconocida legalmente en España.

Total de garantías: ciento diez y nueve millones de ptas
Sinistros pagados desde el origen de la Compañía:
doscientos sesenta y seis millones de pesetas.

74 AÑOS DE EXISTENCIA

Subdirector, D. Juan Gimenez Camacho, Reina, 11, Almería

PIANOS

Estela & Bernareggi

Esta notabilísima casa considera-
dador los empujados como el Erard
de España, ofrece unas ventajas, con
las cuales no es posible competir.

Pianos cuerdas cruzadas primoro-
samente gravados en oro y mate,
sistema Norte Americano. ¡Tres pe-
didos nikelados! ¡Gran novedad! Vo-
ces deliciosas.

1.125 pesetas

Infinidad de modelos, siempre me-
jores y más baratos que todos sus
similares.

Pianos de Erard, Pleyel, Chacón-
ne, Faeres, etc. Pianos usados desde
400 pesetas á 4 duros mensuales sin
anticipo y sin tener que aceptar le-
tras.

Organos de todas clases, afinacio-
nes, composturas, música y accesorios.

Nadie que estime sus intereses de-
be tomar de estos artículos sin ver
antes nuestras ventajosas condicio-
nes.

Catálogos gratuitos, A. Monte-
re, Santo Domingo, 11.

SOLUCIÓN BENEDICTO

de glicerofo-
fato
de sal sódica

CREOSOTAL

Preparación la más racional para
curar la tuberculosis, bronquitis, ca-
tarras crónicos, infecciones gripales,
enfermedades consuntivas, inapetencia,
debilidad general, postración
nerviosa, neurastenia, impotencia, en-
fermedades mentales, caries, raqui-
tismo, escrofulismo, etc. Frasco
2'50 pesetas. Depósito: Farmacia
del doctor Benedicto, San Bernardo,
41, Madrid y principales farmacias.

DEPÓSITOS: En Almería, farmacia de
D. Juan Vives Pérez.— En Berja, A. Espi-
nosa.— En Cuevas de Vera, F. Guevara y
N. de Solís.— En Huelga-Overa, G. Jimenez
— En Serón, Luis Sanchez y en Elbaio,
Santander, Gijón y Vigo, la S.E. droguería
general.

Tipografía El Regional

En este acreditado Establecimiento Tipográfico
se hacen toda clase de trabajos como membretes,
tarjetas, sobres, circulares, facturas, memorandums,
esquelas mortuorias, recibos, talonarios, láminas y
reglamentos de minas y demás impresos, todo con
prontitud y esmerada impresión.

Banco Hipotecario
de España.

PRÉSTAMOS AL 4 Y 1/2 POR 100 ANUAL

AGENTES:—Salvador Romero y Herano,
Paseo del Príncipe, núm. 16.