







# EMULSION MADAL

Es mejor que todos, por ser única que contiene 80 por 100 de aceite de hígado de bacalao de Noruega. Refuerza todo debilitado. Usando aceite sin emulsionar, no se tolera bien y se pierde por vías intestinales. Reconstituye niños, adultos, viejos; consunción, convalecencias, clorosis, embarazo, lactancia, tos, tisis, escrófulas, raquitismo, anemia, etc. Lo certifican eminentes doctores y colegios médico y farmacéutico de Barcelona. Medalla de plata. Farmacias y Droguerías.

SOCIEDAD ANÓNIMA ESPAÑOLA KÖRTING, BARCELONA

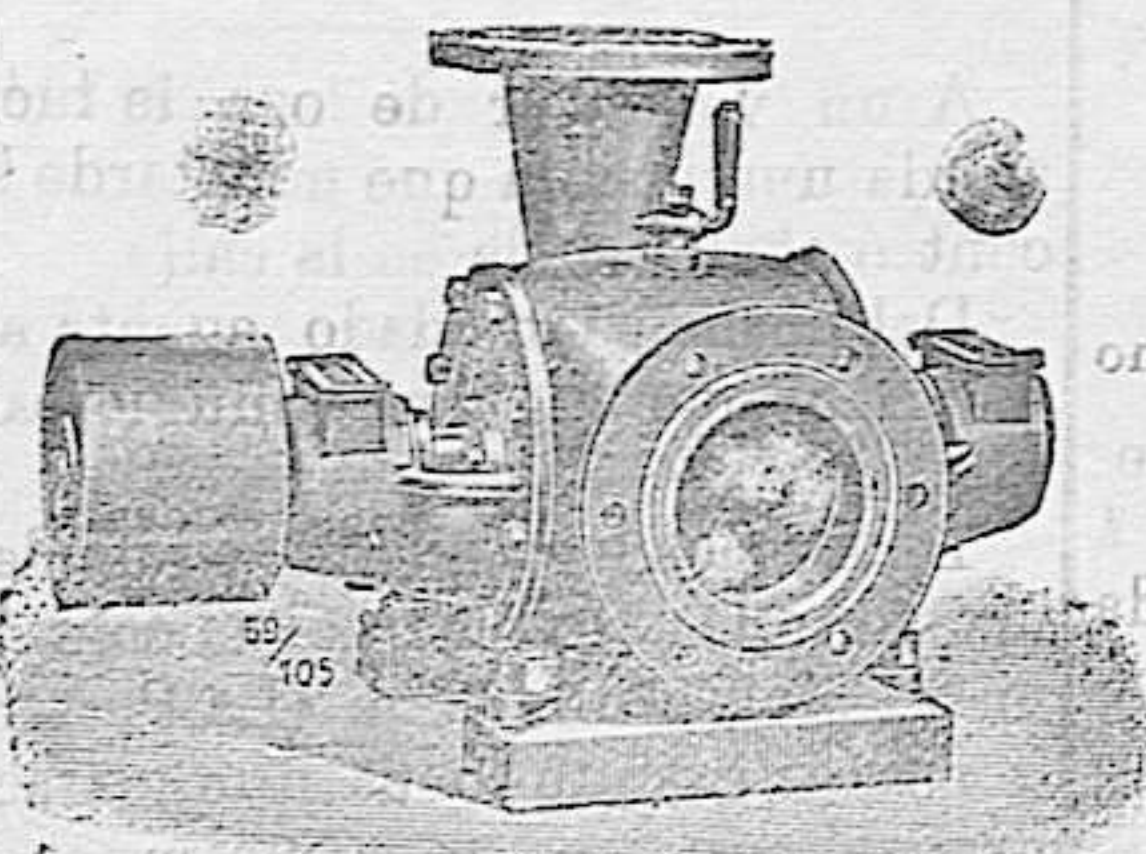

Bombas centrífugas de los últimos modelos, Bombas rotativas, Pulsómetros, Caballitos de vapor Inyectores y demás aparatos por el mejor sistema

**KÖRTING**

Bombas Diafragma, new-alatorias, etc. etc.

MOTORES A GAS sistema KÖRTING

Calefacciones Körting, Secadores, Tubos de alotas, Ventiladores, Máquinas Herramientas, Maquinaria de hojalatería, Aparejos y Calentadores.

Válvulas y guarniciones de caldera, Tubos de hierro virgen, etc.

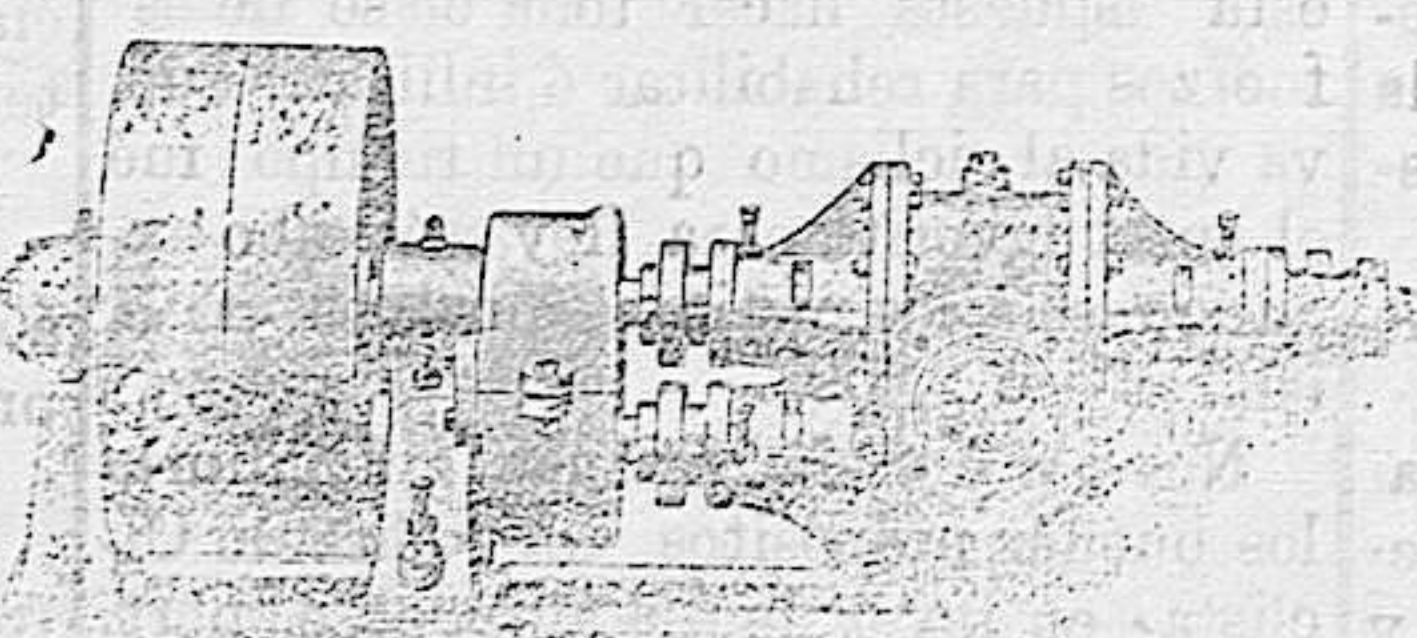

## No más vello

20 AÑOS de éxitos es la mejor garantía de que los «POLVOS cosméticos de Franch», quitan en pocos momentos el pelo y el vello de cualquier parte del cuerpo, matan las raíces y no vuelven a reproducirse. Este «epilatorio» es muy útil a las personas del bello sexo que tengan vello en el rostro y en los brazos, pues con él pueden destruirlo sin irritar el cutis.—250 pesetas bote.—Se venden en las principales farmacias y en Palma, en la de Juan Valenzuela, plaza de la Cuartera 14, y en el Centro Farmacéutico.

## En la IMPRENTA

SOLEDAD, 27

## Y PAPELERÍA

CONQUISTADOR, 41

## FRANCISCO SOLER Y PRATS

se admiten suscripciones al periódico de gran circulación

## LA TARDE

En dichos establecimientos hallarán nuestros abonados y el público inmejorable servicio tanto en trabajos tipográficos como en OBJETOS DE ESCRITORIO

LIBROS RAYADOS

ARTÍCULOS DE PIEL

PAPELES Y SOBRES

para el Comercio

LIBROS DE CONTABILIDAD

IMPRESIONES DE LUJO Y ECONÓMICAS

## PARA ENFERMEDADES URINARIAS SÁNDALO PIZÁ MIL PESETAS



al que presenta CÁPSULAS de SÁNDALO mejores que las del doctor Pizá, de Barcelona, y que curan más pronto y radicalmente todas las ENFERMEDADES URINARIAS. Premiado con medallas de oro en la Exposición de Barcelona, 1888 y Gr. n. Concurso de París, 1895. Veinticinco años de éxito creciente. Unicamente aprobadas y recomendadas por las Reales Academias de Barcelona y Mallorca; varias corporaciones científicas y renombrados prácticos diariamente las prescriben en reconocidos ventajosos sobre todas sus similares.—Frasco 14 reales.—Forma a cargo del Dr. PIZÁ. Plaza del Piro 8, I. n. a y principales de España y América. Seremiten por correo anticipando y al or

## GOTAS MADRES SULFUROSAS DE BAR

Medicación sulfurosa por excelencia. Mariposas, anginas, brucelosis, escrófulas y siempre que esté indicado el uso así azufre ó de las aguas minerales sulfurosas.

Frasco del frasco 3 pts.

Depositos: Farmacia de D. Juan Valenzuela-Centro Farmacéutico-Palma

## FER BAR MARCA BAR

Medicación ferruginosa por excelencia. Anemias y clorosis y en todos los casos en que esté indicado el hierro ó sus preparados. Recomendado por eminentes médicos.

Frasco 3 pts.

## CENTRO ANUNCIOS JUAN GONZALEZ

PLAZA DE STA. EULALIA, 10.—PALMA  
Exclusivo para anuncios, reclamos, comunicados, esquelas mortuorias, encajes de impresos, etc. etc.; en este periódico.

FIDANSE TARIFAS

# ARTICULOS PARA CUARESMA ALMACENES MATONS CAN JUANET

**LA PROTECTORA DEL TRABAJO**  
Calle del Socorro  
(antes La Juventud Republicana)  
Habrá todas las noches ensenanza de baile a cargo del maestro Antonio Bujosa, desde las 8 a las 11 de la noche.

**DOLOR**  
Reumático, Inflamatorio y Nervioso. Se cura con el tan acreditado  
**DUVAL**  
que con tan feliz éxito vende la Farmacia Martínez, calle Robador (esquina a la de San Rafael), Barcelona.

**VENTAS** De un predio en el término de Palma con terrenos muy hábiles para huertos, almendros y otros arboles.  
También se vende una casa urbana en el centro de Palma, al 5 y 1/2 por ciento neto.  
Otra venta de cuatro casas, planta baja en el Arrabal. Razón calle de los Hostales, 16, 1.ª—Palma.

**DINERO**  
Por papeletas de Empeño, ropas, alhajas muebles, papel del Estado ó Local, y a las Clases P. sivas.  
Venta al contado y a plazos de alhajas, ropas y muebles.

**CASA DE PRÉSTAMOS**  
40, DESPUIG, 40-SANTA CATALINA

**LEY ELECTORAL**  
de 8 de Agosto de 1907  
Véndese al precio de 0'50 pts. en la Papelería de F. Soler, Conquistador, 43.

**FINCA EN VENTA EN EL TERRENO**  
Se desea vender una finca en el terreno que basta de casa vivienda, cochera, espacioso jardín. Fuente para beber, fuente y tres grandes depósitos de agua, para regar, coladuría y demás comodidades apetecibles. Para informes: Centro de Anuncios, Plaza de Sta. Eulalia, 10

**BLENNORRAGIA**  
RECIENTE Y CRÓNICA. GONORRAGIA. GONORRAGIA. GONORRAGIA.  
Se cura con el nuevo medicamento francés: **CAPSULAS VALTHY de GERARDO**.  
Frasco 5 pias. en todas las farmacias.  
Supuesto general: Balneario, 63—BARCELONA.

## LOECHES (LA MARGARITA)

Punto de venta en Palma: Centro Farmacéutico

**SOCIEDAD ANGLIO-ESPAÑOLA**  
DE MOTORES, GASÓGENOS Y MAQUINARIA GENERAL  
(Antes JULIUS G. NEWELL)

Compañía Anónima.—Capital 2.000.000, de pesetas.—Domicilio Madrid, Mahón—Talleres, en Mahón—Sucursales: Barcelona—Central, Madrid, Alcañiz, 23 y 25—Delegación de la casa «Grosley y Brothers» de Manchester, Motores a gas.—Legítimos motores Grosley para gas pobre, petróleo, alcohol, etc., de todas potencias.—Gasógenos sistema Grosley, sin gasómetro ni caldera.—Gasógenos sistema «Dovecote».—Calderas y máquinas de vapor «Davey Paxman y Compañías».—Instalaciones completas de alumbrado eléctrico, transporte de fuerza, atracción eléctrica.—Bombas centrífugas.—Bombas Eléctricas.

Material de minas.—Locomotoras y materiales de ferrocarriles.—Construcción de remolcadores, barcos de pesca y recreo, dragas gruesas.—Reparación de buques.—Construcciones metálicas.—Calefacción y ventilación.—Fundición de piezas hasta de DIEZ TONELADAS.—Presupuestos gratis.—Motores instalados en España suman:

más de 80.000 caballos de fuerza  
**ÚNICO REPRESENTANTE**  
**BERNARDO ESTELA—Palma de Mallorca**

**Papelería de Francisco Soler**  
Conquistador, 41

**LA ÚNICA CASA EN PALMA**  
que vende los artículos con gran economía en los precios.

Recambios y Sobres para el Comercio  
Efectos de escritorio.—Artículos de piel  
**PRECIOS FIJOS Y ECONÓMICOS**

**GRAN SURTIDO**  
en Plumas, Tarjetones, Petacas, Cartas, Moderos de Señora, Variedad en Pipas, Boquillas y Objetos propios para Regalo.  
**PAPELERIA SOLER—Conquistador, 41**

**Agua mineral natural Purgante y Curativa** de los eczemas, herpes, sberroses, sarna, erisipela, y en general, las enfermedades de la piel. Insustituible en las enfermedades del aparato digestivo, del hígado y especiales de la mujer. No se vende el agua á medida, sino en botellas, en farmacias y droguerías, y en el depósito, Jardines, 15, Madrid. Los corchos están sellados **Más de medio siglo de uso universal en bebida y en baños.**

**La Cantábrica**  
SEGUROS MÚTUOS DE VIDA  
SEGURO INFANTIL  
**CONSEJO DE ADMINISTRACIÓN**  
Presidente.—Excmo. Sr. Duque de Bivona, Grande de España, Senador del Reino.  
Vice-Presidente.—Excmo. Sr. D. Rafael Picavea, Senador del Reino.  
Vocales.—Excmo. Sr. Marqués de Bayamo, Grande de España.  
Id. Sr. D. Luis Gemendio, Gerente de la Compañía de construcciones civiles é hidráulicas.  
Id. id. id. Luis San Bartolomé, propietario  
Id. id. id. Arcadio Diaz de Cervera, Gerente de la sociedad «El material industrial».  
Director general.—Sr. D. Luis Vie y Roumgasac.  
Domicilio social.—Puerta del Sol 8.—Madrid.  
Director regional para las Baleares.—Sr. D. Enrique Carlos Cuschieri, á quien podrán dirigirse para cuantos datos y antecedentes se deseen.

**VAPORES DIRECTOS**  
LÍNEA DE LAS ANTILLAS  
Para Canarias, Puerto Rico, Mayaguez, Ponce, Santiago de Cuba, Habana, y Cienfuegos, saldrá de este puerto el acreditado y veloz vapor, el día 15 del corriente Marzo  
**P I O I X**  
Línea de la América del Sud  
Para Montevideo y Buenos Aires, saldrá de Barcelona el 21 de Marzo, el vapor  
**BERENGUER EL GRANDE**  
Admiten carga y pasaje para dichos puertos.  
Para más informes dirigirse á los señores Martínez y Planes—San Juan 21, Palma, únicos representantes de la compañía.

**PASTILLAS RESPO DE MENTOL Y COCAINA**  
El dolor de garganta y la tos calman á la primera pastilla.  
El MENTHOL, que figura como uno de los principales componentes de estas pastillas, es un medicamento que se hace agradable y gustoso en extremo, por la sensación de frescura y suavidad en que se encuentra la garganta después de su uso, completando su acción reguladora vascular, la adición de algunos componentes entre los que figura la cocaína y el clorato potásico.  
Es de acción comprobada, y eficaz en las laringitis agudas y crónicas, ya sean hipertóxicas ó atroficas, de forma seca, granulosa, glandular, cónica, de los fumadores, en las laringitis agudas y sub-agudas acompañadas de ronquera y coquequillo laringeo, en las toses convulsivas tan pertinaces, en las alopodías y reumáticas, en la coquequillo etc., etc., produciendo en todos los casos una acción rápidamente curativa y dejando á la garganta con la sensación de frescura y bienestar tan agradable, que el individuo se encuentra rápidamente mejorado, asegurando la curación en la mayoría de los casos.  
Pacetas 1'60.—En Palma: Dr. Valenzuela, depositario.

**Comunicaciones**  
Ferrocarriles de Mallorca  
Servicio de trenes para viajeros:  
De Palma hasta Manacor y Felanitx: las 7'40 mañana, 2 y 6'15 (mixto entre Empalme y Manacor y Santa María Felanitx) tarde.  
De Palma hasta La Puebla: á las 7'40 mañana, 2'30 y 6'15 (mixto desde Empalme, tarde.  
De Manacor hasta Palma: á las 6'30 y 6'15 (mixto en los ramales), tarde.  
De Felanitx hasta Palma, Manacor y La Puebla: á las 6'40 mañana, 12'15 (mixto hasta Santa María) y 5' (mixto desde el Empalme) tarde.  
De La Puebla hasta Palma, Manacor y Felanitx: á las 6'55 mañana, 1 y 5'25 (mixto hasta Empalme) tarde.

**Nuevo itinerario de Carreos**  
que rige desde el 23 Agosto de 1905  
Salidas de Palma para Barcelona: Los lunes, martes, jueves y sábados á las 6 y media tarde.  
Salidas de Palma para Ibiza y Valencia: Los viernes á las 12.  
Salidas de Palma para Ibiza y Alicante: Los miércoles á las 12  
Salidas de Palma para Ibiza: Los domingos á las 10 noche, miércoles y viernes á las 12 de la mañana.  
Salidas de Palma para Argel: Los jueves 5 tarde.  
Salidas de Palma para Marsella: Los sábados á las 12.  
Salidas de Ibiza para Palma y Barcelona: Los miércoles á las 10 noche.  
Salidas de Ibiza para Palma: Los domingos y viernes á las 10 noche.  
Salidas de Barcelona para Palma: Los lunes, miércoles, jueves y sábados á las 6 y media tarde.  
Salidas de Barcelona para Palma y Argel: Los miércoles á las 6 y media tarde.  
Salidas de Barcelona para Ibiza y Palma: Los domingos á las doce.  
Salidas de Alicante para Ibiza y Palma: Los viernes á las 12.  
Salidas de Argel para Palma y Barcelona: á las 5 tarde.  
Salidas de Marsella para Palma, Ibiza y Alicante: Los lunes á las 2.

**SEGUROS**  
QUINTAS \* PRÉSTAMOS \* VIDA  
DOTALS \* RENTAS VITALICIAS etc.  
SOCIEDAD ANÓNIMA  
**CRÉDITO IBÉRICO**  
Delegado general para Mallorca: GABRIEL PERICÁS, San Pedro, 1- pral.  
**SE NECESITAN AGENTES**

**Casa en venta**  
Se desea vender una casa de reciente construcción, consiste en planta baja, en la que existen cuatro dormitorios, coladuría y otras dependencias. Informarán, calle de Villalonga núm. 42, Santa Catalina.

**Se vende un carruaje de cuatro ruedas con caballo.**  
Razón Centro de Anuncios, Plaza de Sta. Eulalia, 10.—Palma.

**ESQUELAS MORTUORIAS**  
Para este PERIÓDICO  
Se admiten hasta las 12 de la mañana en la imprenta del mismo Soledad 27 y en el Centro de Anuncios Plaza de Sta. Eulalia, 10.  
Para la edición que se reparte los domingos y que queda confeccionada los sábados á las 12 de la noche, se admitirán esquelas hasta las 11 y media en la misma imprenta, Soledad 27. También se editan suplementos para anuncios mortuorios á cualquier hora del día.

**Papelería Soler**  
Conquistador, 41  
ESTENSO SURTIDO en toda clase de objetos para escritorio.  
GRAN VARIEDAD en estuche scontento 50 pliegos y 50 sobres de papel para cartas  
desde 0'75 á 4 pesetas

# COMERCIANTE É INDUSTRIALES

Lo mismo que piensan Vds. en el pintado y arreglo de sus establecimientos, por aproximarse la época en que los negocios recobran su vida regular, así conviene á Vds. también empezar ya la propaganda de sus Casas, llamando la atención de sus clientes y del público en general con las novedades con que cuentan. Los establecimientos de alfombras, esteras, sedería, lanería, sastreía, etc., etc., deben aprestarse ya á la lucha y no demorar un momento en pedir las tarifas de periódicos combinados, á la base de una gran economía, que el Centro de Anuncios de Juan González Plaza de Sta. Eulalia, 10, facilita gratis.