

del Real; con el presupuesto de 227.171 pesetas 12 céntimos.

SE ARRIENDAN

Un quinto en término de Manzanares llamado Corrales de Borondo de unas 600 fanegas aproximadamente y otro en igual término, llamado Barranco de los Lobos de unas 500 fanegas.

DESPACHO DE NOTARIA

El Notario de esta Capital D. Antonio L. de Segovia ha instalado su despacho en la calle de la Feria número 6 principal.

DEPENDIENTE

Se precisa uno enterado en drogas y plantas con buena práctica y modestas pretensiones. Dirigirse á D. Rafael Lamano, Farmacia y Droguería Ciudad Real.

Especialista en Estómago Intestinos, Hígado y Cirugía General.

Dr. Castilla y Aranzay

Tendrá su consulta el 3.º domingo de cada mes, en el Grand Hotel.—Ciudad Real. Residencia en Madrid, Hortaleza, 61, 1.º izquierda.

Al correr

¿Será cierto?

SAN SEBASTIAN.—Con las reservas naturales transmito el rumor que insistentemente circula de que en la ofensiva han experimentado los franceses 100.000 bajas.

La inkomunicación—añaden—de Francia con España y Suiza tiene por objeto evitar que la noticia se conozca en países neutrales.

En Palacio

El rey ha recido esta mañana al jefe del tabor de Tanger. La entrevista fué larga y afectuosa. La recaudación

La de Septiembre comparada con la del mismo mes del año anterior acusa una baja de 2.374.441 pesetas, de las cuales corresponden á Aduanas 1.998.564.

El armisticio

GINEBRA.—La prensa acoge con entusiasmo la idea del armisticio propuesta por el Papa.

Trátase de que los beligerantes, en homenaje de los muertos, depongan las armas el día 2 de Noviembre.

¿Qué hace Bulgaria?

ROMA.—Bulgaria ha puesto en la frontera servia cien mil combatientes. Por la estación de Filipoli circulan diariamente doce trenes militares.

De la ofensiva francesa

LONDRES.—El Times publica sensacionales relatos de la ofensiva aliada. El fuego de artillería duró setenta y dos horas. Gran número de soldados perdieron el oído.

Lo del «Benedetto»

ROMA.—Continúan las diligencias para el esclarecimiento de las causas que determinaron el hundimiento del Benedetto.

Messenger atribuyo la catástrofe á la explosión de un cortacircuito.

Servia y Montenegro

Dicen de Nisch que la artillería servia ha bombardeado Semblin. Comunican de Cetigne que las baterías montenegrinas han atacado ha diversos navios en aguas de Cattaro.

Veniceles ovaionado

ATENAS.—Al salir Venizelos de la Cámara donde pronunció un patriótico discurso, fué delirantemente ovacionado.

Una gran batalla

AMSTERDAN.—Noticias de última hora hacen saber que en Flandes es horroroso el duelo de artillería. Agregan dichos informes que se está librando allí una batalla encarnizada.



D. Fermín Guerrero, en Ciudad Real

Médico herniólogo de Madrid Se hallará en el Hotel Miracielos durante los días 6 y 7 de Octubre. Es bien conocido el distinguido profesor Médico Hispano Americano, especialista Clínico Herniólogo de Madrid, para que necesite presentación. Aparte de sus méritos científicos adquiridos durante su carrera con notas brillantes y con sus trabajos en los congresos y Prensa americana, es sobre todo con la especialidad en la curación de las HERNIAS, sin operar, lo que le ha valido una reputación justa y envidiable.

CIUDAD REAL MATRICULA

Queda abierta en este Centro en las Secciones siguientes: Escuela Graduada.—En sus grados: Párvulos, Elemental y Superior. 2.ª Enseñanza.—Como alumnos oficiales y libres del Instituto.

Carreras facultativas

Preparatorio de Ciencias, Derecho, Filosofía y Letras, Medicina y Farmacia. Carreras especiales.—Ingreso en Correos, Telégrafos, Ayudantes y Sobrestantes de Obras P. y Carrera completa de Comercio.

Clases Particulares

De Idiomas, Música, Gimnasia higiénica e Instrucción Militar. INTERNADO.—Siendo limitado el número de plazas para el próximo curso, se dará preferencia á las que se hagan antes de empezar el mismo.

En el BOLETIN

que se facilitará á quien lo solicite, constan los resultados de los veinte cursos, Profesorado y condiciones reglamentarias.

COLEGIO DE SAN ANTONIO VALDEPEÑAS

Este gran centro de 2.ª Enseñanza, que cada día es más numerosa su matrícula, por su labor constante, por su excelente profesorado, por su moralidad y por las garantías de aplicación, se huye incorporado al Instituto de nuestra capital, y en su Colegio se examinan todos sus alumnos con sus profesores respectivos que han tenido en clase todo el curso, y por una comisión de Sres. Catedráticos del referido Centro.

CON RAZÓN PUEDE DECIR VALDEPEÑAS

y su provincia, que es un segundo Instituto. Los extraordinarios resultados así lo confirman, y comparado con otros centros, que por tales pasan, el de este año ha sido incomensurable.

De los 404 exámenes verificados en este Colegio de Valdepeñas, ha conseguido 17 Matriculas de honor y 15 puestas para premios en la sección de ciencias; 103 Sobresalientes; 97 Notas bles; 146 aprobados y 3 Suspensos Bachilleres 9 con 5 Sobresalientes.

Pedid reglamentos.—Valdepeñas.

CLINICA DENTAL

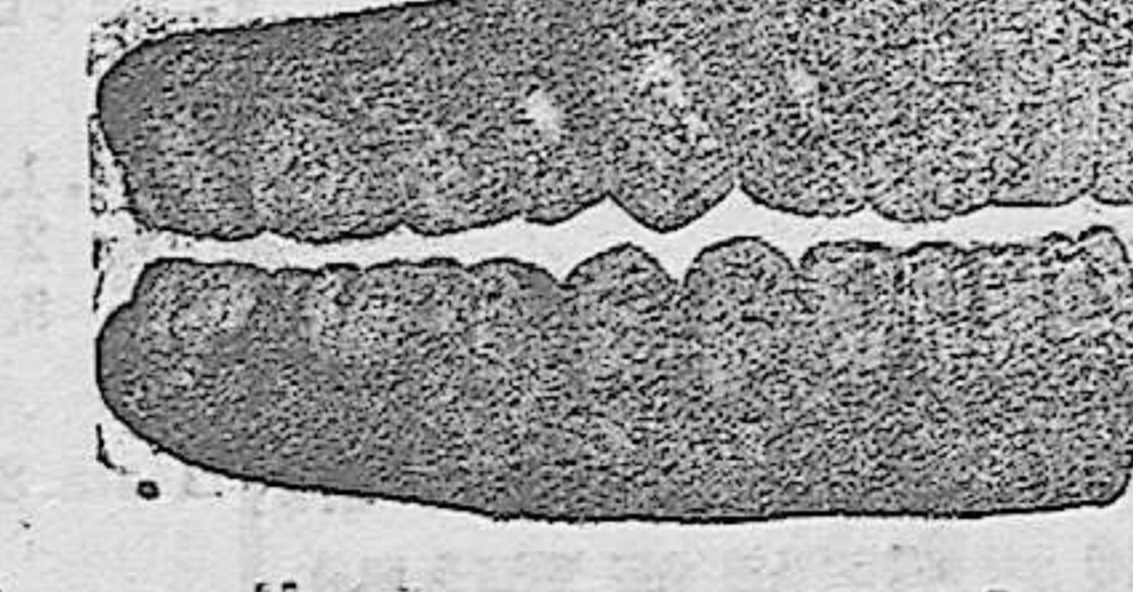

—Ibáñez y Jerrano— 17, Mercado, 17.—Ciudad Real

Dentadura por todos los sistemas conocidos; coronas, puentes y demás operaciones de CIRUGIA DENTAL. Se opera de NOCHE.

Nota.—Se reforman aparatos insertables.

A LOS PÁRROCOS y encargados de Iglesia

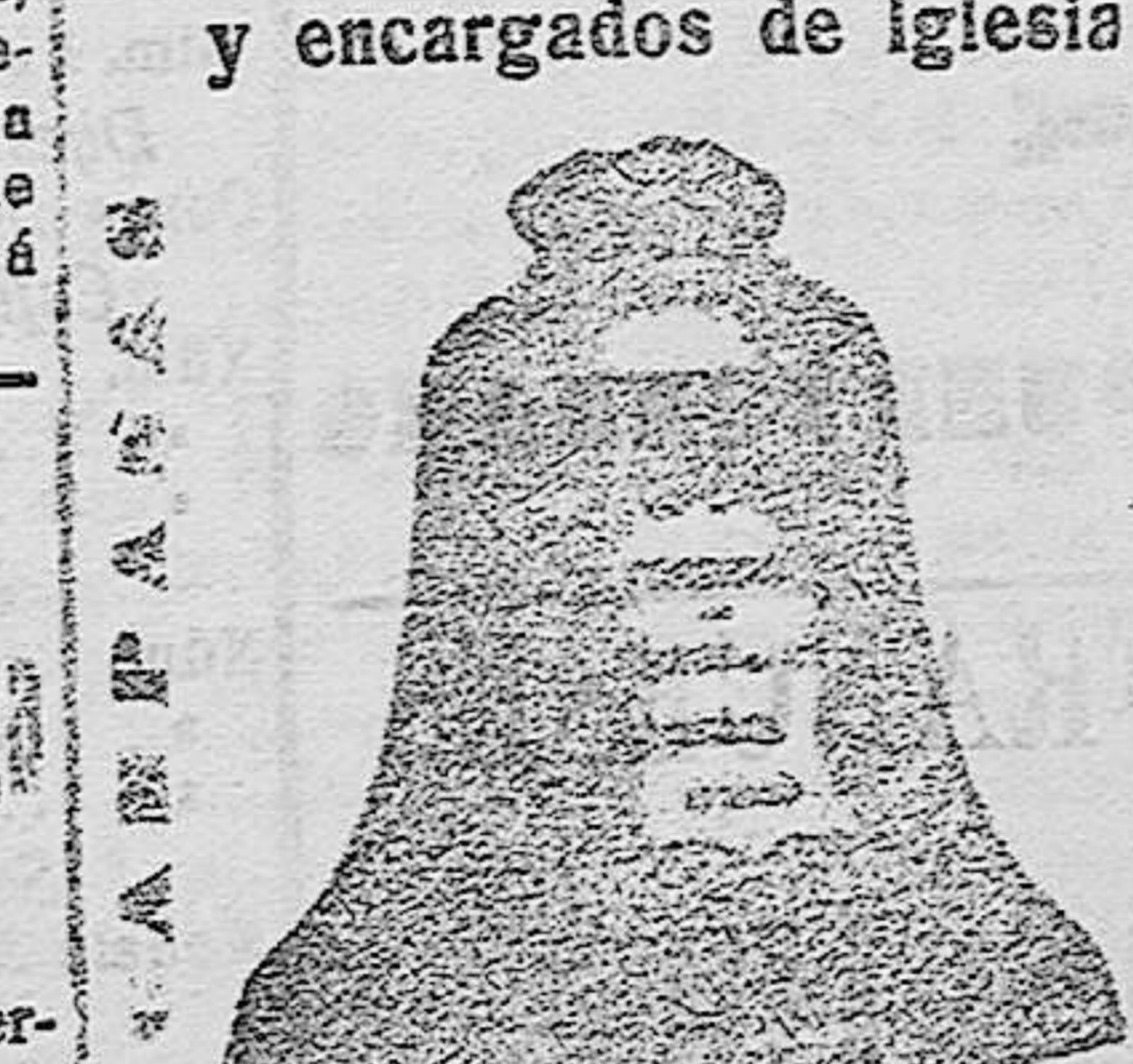

La antigua fundación de campanas, dirigida por D. Constantino de Linares, de Carabanchel Bajo, Madrid, se ofrece para la refundición de campanas rústicas, bien en tipos Romanos Esquilones, dándole el mismo sonido metálico y forma que tuvieron, si así lo desean, ó se cambien por nuevas especiales, de la casa, de metal de primera calidad, de pirocobre y estaño.

Portes de F. C. por cuenta y riesgo de la casa, pagos á plazos, garantía quince años. Para más detalles, dirigirse al director de la fundición, Constantino de Linares, Carabanchel Bajo, Madrid.

La exactitud con que ha cumplido esta antigua casa sus compromisos, ha merecido la recomendación de la mayoría de los boletines eclesiásticos de las diócesis de España.

Es proveedor de las Catedrales de Toledo, Córdoba, Málaga, Cádiz y Santander. Para evitar sorpresas la buena fe de los Reverendos Párrocos por algunos fundidores que preparan pertenecer á esta casa, se les advierte que, sólo deben entenderse con la CASA DE Constantino Linares, Carabanchel, bajo, Madrid.

—Es el mejor laxante Grains de Vals de acción suave y eficaz. Dosis uno ó dos granos el cenar. Vente en Farmacias.

Advertisement for ESTÓMAGO DIGESTÓNICO, featuring an illustration of a stomach and text describing its benefits for various ailments like indigestion and flatulence.

—Empiéense las mejores aguas minerales alcalinas Vichy-Hospital (estómago) Vichy-Célestins (riñones), Vichy-Grande Grille (hígado) Son insustituibles.

Advertisement for ESTOMACAL, describing it as a powerful tonic and antiseptic for the stomach and intestines.

Advertisement for DIARREAS, describing a treatment for diarrhea and dysentery.

Se recomienda á los señores sacerdotes y al público en general se fijen en nuestro anuncio de cuarta plata sobre sellos de cautchuc, imprentillas, plumas stilográficas y accesorios para los mismos. La casa más barata de España, rapidez y esmero en los encargos.

Advertisement for La máquina de escribir ROYAL, highlighting its simplicity and ease of use.

Concesionario para España: TRUST MECANOGRAFICO Monera, 29. Madrid. REPRESENTANTE EN CIUDAD REAL: DON ANTONIO ALUMBREROS: Libertad, núm. 4

Advertisement for medicinal products like ELIXIR PODEROSO TONICO and INYECTABLE, listing various ailments they treat.

Advertisement for construction services, mentioning 'MOSTOLER' and 'CONSTRUCCION'.

Large advertisement for COLEGIO de 1.ª y 2.ª Enseñanza DE SANTO TOMÁS DE AQUINO TOMELLOSO, detailing its facilities and curriculum.

Advertisement for La Agrícola Española SOCIEDAD ANÓNIMA DE SEGUROS REUNIDOS, providing details on insurance services and capital.

Advertisement for ARTES-NORIAS Sistema VALERO, de PINTO, describing the irrigation system.

Advertisement for LA ESTRELLA, a mutual insurance society with details on its capital and services.

Advertisement for ESCOBAR LOPEZ, featuring an illustration of people and text about medical services.

Advertisement for GRANDES HOTELES Y BALNEARIOS TERMAS MATHEU Y SAN FERMÍN ALHAMA DE ARAGÓN, describing the resort facilities.

AJURIA Y ARANZÁBAL (S. A.)

MAQUINARIA AGRICOLA

FABRICAS EN VITORIA Y ARAYA

MOTORES-BOMBAS, ARADOS de todas clases. SEMBRADORAS. CULTIVADOR para rejacar á 3 surcos // GRADAS, RODILLOS, PULVERIZADORES de discos // MOLINOS quebrantadores

PIDAN CATÁLOGOS

Visitar nuestra SUCURSAL DE CIUDAD REAL Calatrava, 5.

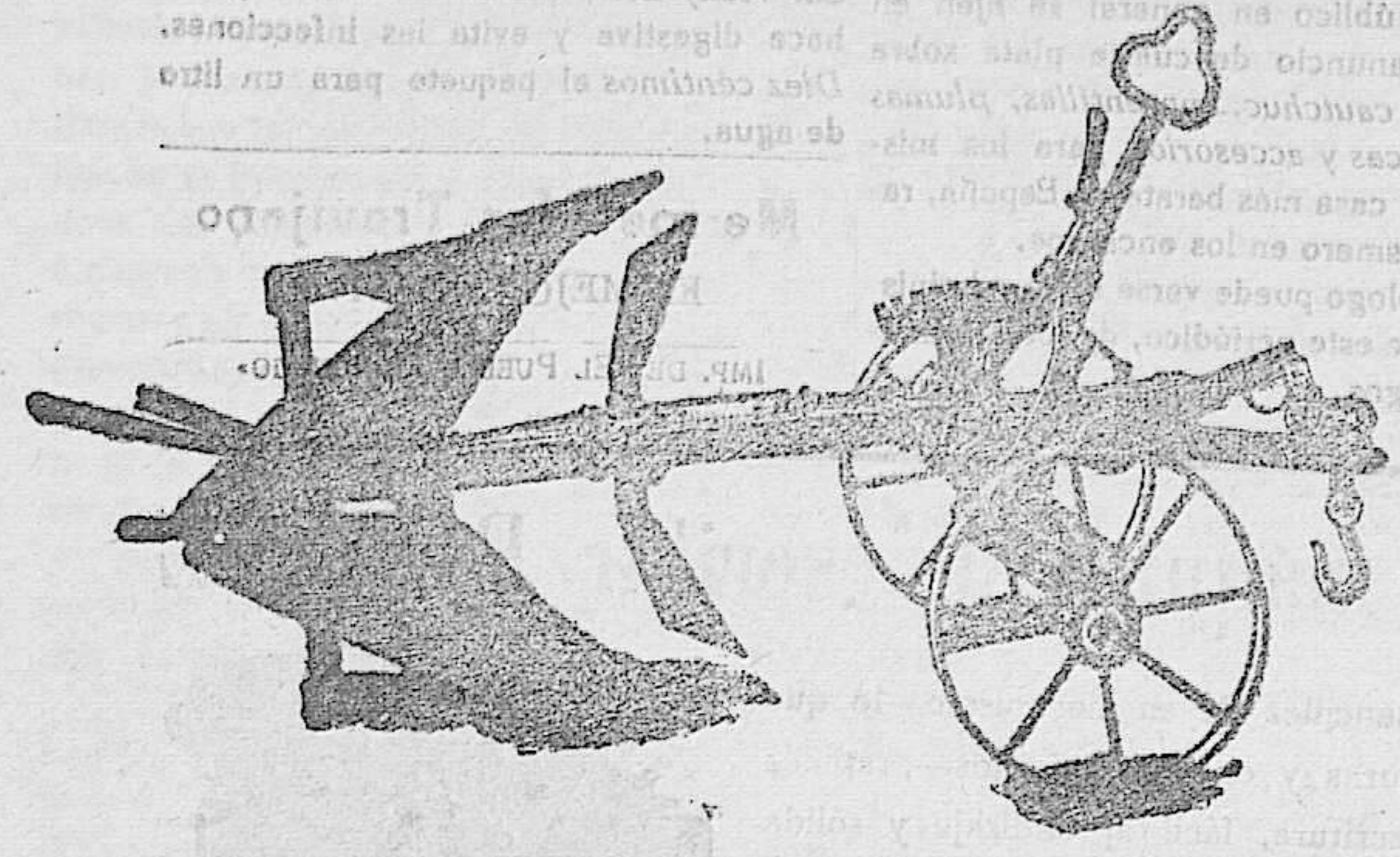

Chocolates y Cafés superiores

BARENENGOA

Calatrava, 7. Ciudad Real.

La Unión y el Fénix Español

Compañía de Seguros Reservas á prima fija. Domiciliada en Madrid Obispo, 1.

GARANTIAS

Capital social Pesetas. 12.000.000. Primes y reservas 52.800.000. Director en Ciudad Real: César Pedroso Salva. Madrid: 16.

Esta gran Compañía Nacional ha sido declarada por suscripción autorizada de la provincia de Ciudad Real, durante el año 1916, por el Sr. D. J. G. S.

INCENDIOS. — VIDA.

48 años de existencia.

No debe darse á los Niños de pecho

LECHE DE VACA, NI DE CABRA, EN VERANO

Porque, además de ser indigesta, se estropea tan fácilmente, que un día ú otro les hará daño. Cocida ó esterilizada es aún más indigesta. Los productos que tienen harina, azúcar ó drogas, ocasionan trastornos gástricos. El **GLAXO** (la mejor leche de vaca apropiada al estómago humano, que nadie ha podido igualar) es, en verano, el único y maravilloso alimento que los cría robustos y alegres. Muchos miles de niños deben al **GLAXO** la vida, porque evita la diarrea, aún en los casos más graves. Úsese el Biberón **GLAXO**, modelo de higiene y fácil alimentación. El **GLAXO** es ideal para convalecientes, ancianos y enfermos.

Venta en Farmacias, Droguerías y tiendas de Comestibles. — Representante: Clemente Pays, Agencia Manchoga. Ciudad Real.

Curación del Estrenimiento

PULVOS DE RICHELET

DE CASIA

Laxantes - Depurativos Refrescantes

Muy agradables al paladar. No producen cólicos.

Empleado siempre con éxito en los sufrimientos del estómago, del intestino, en las enfermedades de la piel y de la sangre, en las turbaciones de la circulación, reumatismos, gota, afecciones del hígado, obesidad, etc.

Deposito en todas las buenas Farmacias y Droguerías de España, Canarias, y Baleares.

Laboratorio: **L. RICHELET**
Rue Gambetta, 13, SEDAN (Francia)

Depositarío General para toda España:
D. FRANCISCO LOYARTE
Calle S. Marcial, 33, esquina á San Ignacio de Loyola, 9, SAN SEBASTIAN.

Precio: 3 Pesetas.

FABRICA A VAPOR DE VELAS DE OBRA

Dominguez, Sanchez y Tejada

ALBAIDA (Valencia)

Las velas que esta importante Casa fabrica á 4, 4 1/2, 5, 6, 7 y 8 reales libra, arden con completa perfección, igualdad y limpieza. No se corren ni agrietas. Son de muy larga duración. No producen cenizas ni combenien en la cocina y no se desian en vera no. Estos resultados se garantizan en la forma que el comprador los ve ya, grandes muestras de esta para de avayas.

NOTA: En las mismas condiciones vendemos toda clase de materiales para iluminantes.

TALLERES Y FUNDICION

CALATRAVA

PUNYTORRANO

Fundición de hierro y bronce. Construcción y reparación de toda clase de máquinas. Prensa de vapor y asfalto. Cajas de vapor y otros accesorios.

Materiales y material para minas; Carbón y lavadero para carbón y minerales; Dirijas de correspondencia.

DIRECCION: 'CALATRAVA'—PUNYTORRANO

VAPORES CORREOS FRANCESES

DE LA

Societe Generale de Transports Maritimos á Vapor

Servicios fijos, rápidos y directos por el puerto de ALMERIA para el transporte de pasajeros con destino al:

Brasil, Uruguay y Argentina

Con los mejores y modernos transatlánticos, de gran tonelaje, dos hélices y triple fuerza de caballo.

PLATA

Saldrá de Almeria el 22 de Octubre de 1916, para SANTOS, MONTEVIDEO y BUENOS AIRES, con escala en Málaga.

Estos vapores admitran pasaje en Cámara de Primera, Segunda, Económica y en Tercera clase, haciendo escala en DAKAR (Costa de Africa) para abastecerse de carbón y agua.

Las Cámaras de Primera y Segunda de estos buques, están montadas con todo el lujo y la comodidad que requieren los adelantos modernos, tienen espaciosos salones y alambra de electric; el trato es inmejorable.

Para los de tercera clase, Comida á la Española.

A los nuevos y magníficos vapores SALT y VALDIVIA, por sus excelentes condiciones para todos clases de pasaje, hay pocos paquetes que les igulen y ninguno que les supere. Son de 11.000 toneladas de desplazamiento y desarrollan un andar de 18 millas por hora.

AVISO IMPORTANTE.—Para obtener plaza en estos Vapores Correos hay que solicitarla con tiempo.

Los manifiestos de pasaje se cierran dos días antes de la salida de cada vapor ó antes si están cubiertas las plazas asignadas á este puerto.

Para más informes, sus consignatarios: HIJO D. RICARDO GIMENEZ, (S. en C.) Boulevard del Principe, 73 y 75.—ALMERIA

José Luque Nestal

Tañeros y oficinas: Colegiata, 5-Madrid

Ampliaciones fotográficas instantáneas. Pintura al óleo, pastel y acuarela. Reproducciones y toda clase de trabajos fotográficos. Placas, cartelas, calendarios y artículos fotográficos para reclamos y banners. Casa especial en contratos comerciales para el regalo de ampliaciones.

VENTA DE SELLOS DE CAUTCHUC

desde 150 pesetas en adelante

Cajas de madera para sellos, barnizadas De 8 y medio por 18 por 15 y medio cm., con un feavor de tinta y un esparador..... 2 ptas. Tampones papéluos Núm. 1. 9 y medio por 5 cm. 175 ptas. • 2. 11 por 7 cm. 2 • 3. 16 por 9 cm. 4 Mangos para sellos Hasta 30 cm. cada uno, 050 ptas. uno Esparadores Para repartir la tinta en las esparadoras..... 025 Tinta para sellos Cauchuc Frasco de 15 gramos..... 050 ptas. • de 1,8 litro..... 850 • de 1/4 6 • de 1,2 8 • de 1 14 Tinta para numeradores automáticos Frasco..... 150 ptas. Tinta para marcar ropa Frasco de 15 gramos..... 1 pta. Bandejas de Cauchuc para la tinta de marcar ropa de 10 por 25 centímetros..... 1 pta. de 15 por 45 175 Tip-Top con sello Núm. 128 por 10 cm. 3 pta. Difus para la cadena del reloj con 6-10..... 250 pta. Caja cierre bolas, con sello Núm. 1..... 4 pta. • 2..... 5 • 3..... 8 Reloj sorpresa, con sello Núm. 1..... 4 pta. • 2..... 5 • 3..... 6 Sellos de metal para lacre Modelo A..... 850 pta. • B..... 850 • C..... 2 Lapiceros 3 y 4 usos con pluma, lápiz y bolígrafo..... 250 pta. • y solo de bolígrafo..... 3 pta. • chue y para lacre..... 3 pta. Calendario á mano con sello de Cauchuc Núm. 1..... 11 pta. • 2..... 12 • 3..... 13 • 4..... 14 Fechaador automático, con sello Núm. 1..... 35 pta. • 2..... 38	Fechaador automático fuerte, con sello Núm. 1..... 18 pta. • 2..... 18 • 3..... 20 • 4..... 21 • 5..... 24 Automáticos sencillos, con sello Núm. 1..... 8 pta. • 2..... 10 Numeroadores automáticos con placa grabada con la rama social <table border="1"><tr><th>Dimensiones de las Cajas en milímetros</th><th>Núm. de ruedas bronce</th><th>5</th><th>6</th></tr><tr><td>De 2 1/2 y medio.....</td><td>63</td><td>109</td><td>109</td></tr><tr><td>De 5.....</td><td>102</td><td>106</td><td>106</td></tr><tr><td>De 5 y medio y 6.....</td><td>114</td><td>122</td><td>122</td></tr><tr><td>De 6 y medio á 8.....</td><td>140</td><td>168</td><td>168</td></tr><tr><td>De 8 y medio á 10.....</td><td>183</td><td>190</td><td>190</td></tr></table> De Acero De 2 1/2 y medio..... 108 110 pta. De 5..... 110 114 De 5 y medio y 6..... 132 140 De 6 y medio á 8..... 152 168 De 8 y medio á 10..... 190 214 Folladores automáticos, follador B. <table border="1"><tr><th>Dimensiones de las Cajas en milímetros</th><th>Núm. de ruedas</th><th>4</th><th>5</th><th>6</th></tr><tr><td>De 2 1/2 y medio.....</td><td>75</td><td>80</td><td>85</td><td>90</td></tr><tr><td>De 4.....</td><td>80</td><td>87</td><td>93</td><td>98</td></tr><tr><td>De 5.....</td><td>87</td><td>93</td><td>100</td><td>107</td></tr><tr><td>De 6.....</td><td>93</td><td>100</td><td>107</td><td>114</td></tr><tr><td>De 7.....</td><td>100</td><td>107</td><td>114</td><td>121</td></tr><tr><td>De 8.....</td><td>114</td><td>127</td><td>140</td><td>153</td></tr><tr><td>De 9 y medio á 10.....</td><td>127</td><td>140</td><td>155</td><td>168</td></tr></table> Follador C..... 50 pta. Follador D..... 58 pta. Follador E..... 45 pta. Plumas estilográficas Liliput 820..... 9 pta. The Stylus 696..... 5 Perk 771..... 10 Omeg 650..... 12 • 651..... 15 • 652..... 20 • 653..... 22 • 654..... 27 • 655..... 33	Dimensiones de las Cajas en milímetros	Núm. de ruedas bronce	5	6	De 2 1/2 y medio.....	63	109	109	De 5.....	102	106	106	De 5 y medio y 6.....	114	122	122	De 6 y medio á 8.....	140	168	168	De 8 y medio á 10.....	183	190	190	Dimensiones de las Cajas en milímetros	Núm. de ruedas	4	5	6	De 2 1/2 y medio.....	75	80	85	90	De 4.....	80	87	93	98	De 5.....	87	93	100	107	De 6.....	93	100	107	114	De 7.....	100	107	114	121	De 8.....	114	127	140	153	De 9 y medio á 10.....	127	140	155	168
Dimensiones de las Cajas en milímetros	Núm. de ruedas bronce	5	6																																																														
De 2 1/2 y medio.....	63	109	109																																																														
De 5.....	102	106	106																																																														
De 5 y medio y 6.....	114	122	122																																																														
De 6 y medio á 8.....	140	168	168																																																														
De 8 y medio á 10.....	183	190	190																																																														
Dimensiones de las Cajas en milímetros	Núm. de ruedas	4	5	6																																																													
De 2 1/2 y medio.....	75	80	85	90																																																													
De 4.....	80	87	93	98																																																													
De 5.....	87	93	100	107																																																													
De 6.....	93	100	107	114																																																													
De 7.....	100	107	114	121																																																													
De 8.....	114	127	140	153																																																													
De 9 y medio á 10.....	127	140	155	168																																																													

IMPORTANTISIMO ALMACEN DE MUEBLES

HIPOLITO JUAN

Sucesor de Enrique Gimenes

Grande y variado surtido en muebles de todas clases y estilos. Escritorios, Comodinas, Despachos y demás muebles de gran lujo.

En este amplio y elegante establecimiento de la Calle S. Mateo Diaz, núm. 29, montado por el antecesor D. E. Gimenes y ampliado por el mencionado Sr. Juan, encontrará el público que le honre con sus visitas una variada exposición de lo menos surtido desde las clases más elevadas á las más modestas, todas á precios reducidísimos, contando para ello con la importantísima Fábrica de muebles que en Lérida (Alicante) posee el mismo, por lo cual encontrará el público Arte, buen gusto y economía.

No confundir: Calle S. Mateo Diaz, núm. 29 (antes Mata) — Ciudad Real.

Piperacina MIDY

GOTA. REUMATISMO

ANUARIO GENERAL DE ESPAÑA

(1916-1917)

Contiene los nombres y apellidos de todos los Comerciantes, Industrias y Establecimientos de España. Agricultura, Ganadería, Minería, Industria, Propiedades, Recursos geográficos y estadísticos, Servicios públicos, Anuncios de Adquisición y demás datos de interés.

Con la edición presente se publica una preciosa lista de datos todos previos, impresa en color.

OBRA DE UTILIDAD GENERAL

Indispensable en toda oficina, almacén, establecimiento público, etc.

Precio de venta en toda España: 35 pesetas franco de porte

PUBLICADO POR LA SOCIEDAD ANONIMA

ANTUARIOS BAILLY-BAILLIERS Y BIERA REUNIDOS,
Calle de Clavie, núm. 201 - BARCELONA

ESTACION DE ZANCARA (CIUDAD REAL)

Ornamentos de Iglesia

GARCIA MUSTIELES

34, MAYOR 24 - MADRID

Surtido especial en toda clase de artículos para el culto divino: FIDANGE CATALOGOS Y MUESTRAS