

SUPLEMENTO Á «LA CONCORDIA»

número 23, correspondiente al Jueves 26 de Marzo de 1903

RESOLUCIÓN DE LA CRISIS

(Telegramas de nuestro Corresponsal)

Madrid, 26-5-t.

Rodríguez Sampedro se ha posesionado de la cartera de Hacienda asistiendo después al Consejo celebrado en Palacio.

El Sr. Silvela pronunció un discurso explicando detalladamente todo el proceso de la última crisis.

Firmóse también el Decreto disolviendo las actuales Cor-

tes y señalando las elecciones de Diputados para el día 26 de Abril, el 10 de Mayo las de Senadores y el 18 del mismo mes la apertura de Cortes.

La animación es grande y los comentarios animadísimos en los centros políticos, contribuyendo no poco á esto el rápido desenlace de la crisis.

Mesa.



LA SIN RIVAL "CERVECERÍA UNIVERSAL,"
DE
DOMINGO MENDOZA
Se sirven "CAFES" á domicilio
EZPONDA, S.—CACERES

FÁBRICA
DE
Abonos Químicos y Minerales
PEÑA HERMANOS
HERVÁS
ESPECIALIDAD PARA OLIVOS

FONDA
DE
ISIDRO BRUNA
CALLE DE LA CARRERA, 1
Hervás

DON JUAN FERRER
Profesor á domicilio de primera enseñanza
para jóvenes de ambos sexos.

Aborta Carbunclos Durán

SIN QUEMAR, SAJAR,
CAUTERIZAR,
NI AUN ESCARIFICAR
Unica preparación para combatir tan
terrible enfermedad en todos períodos.

NOTA.—No queda señal alguna de la curación.

PIDASE EN FARMACIAS Y DROGUERÍAS
Y EN CASA DEL AUTOR
CLEMENTE DURÁN
Perales (Cáceres)

CASA DE HUÉSPEDES
Viuda de Felipe Peralejo
CALLE RELATOR
HERVAS

Electricidad, Fonógrafos y Zonófonos
VENTILADORES eléctricos y automáticos
Motores. Material de luz y timbres. Arcos voltaicos
con carbones para 200 horas. Fonógrafos Edison y
diafragmas Bettini. Gramófonos y Zonófonos.
LÁMPARAS INCANDESCENTES REGLAMENTARIAS
Se hacen instalaciones de luz y timbres

UREÑA
Barquillo, 14 y Sauco, 1.—MADRID

Vaquería Suiza

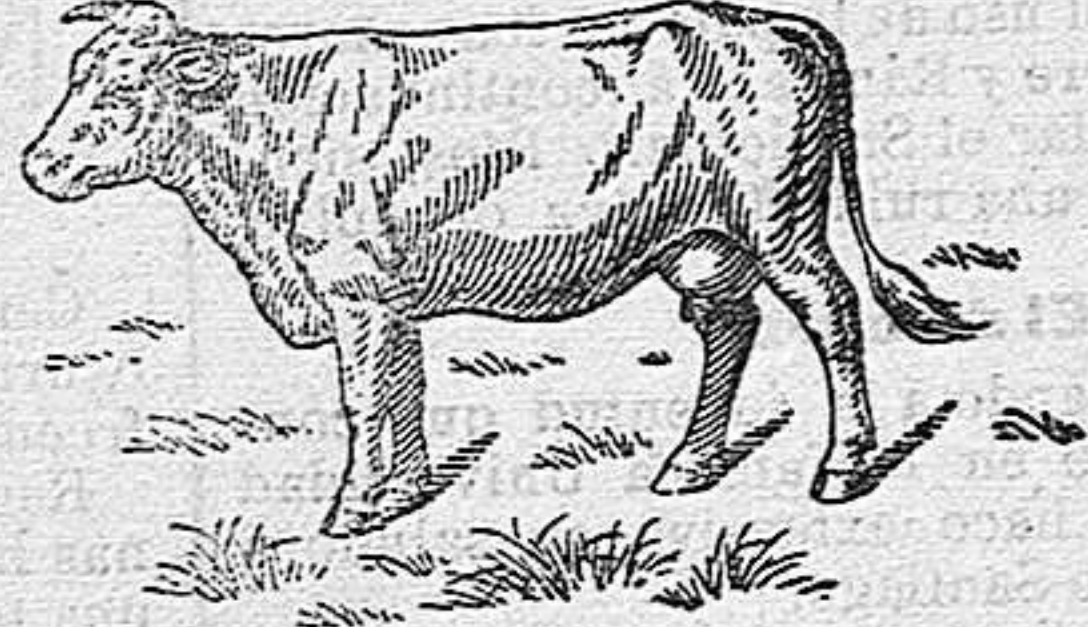

DESPACHO PERMANENTE DE LECHE
Á 40 CÉNTIMOS DE PESETA EL LITRO
desde las siete de la mañana hasta las nueve de la noche
ALFONSO XIII, NÚM. 16
(ANTES PINTORES)
CACERES

Para comodidad del público, se servirá á domicilio
en elegantes lecheras precintadas, garantizando la can-
tidad y pureza de la leche.

Sanatorio Quirúrgico del Dr. Madrazo
SANTANDER

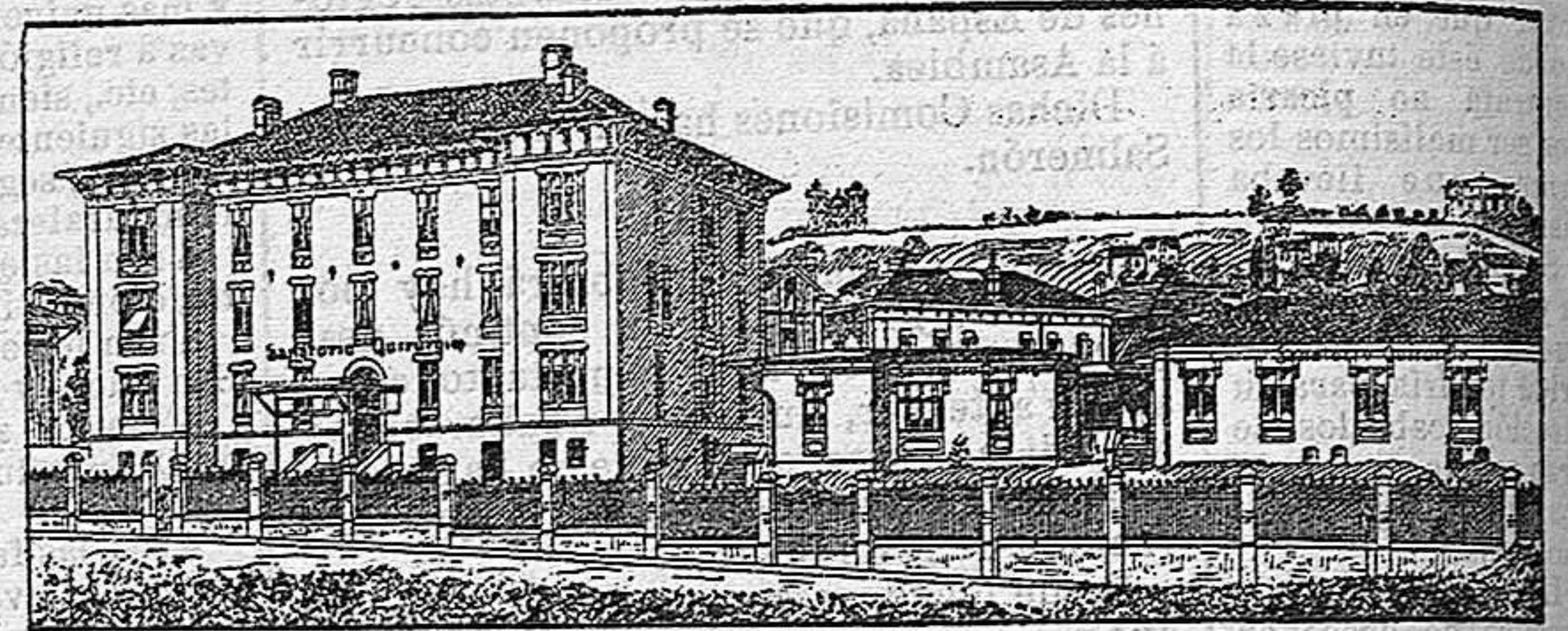

Por satisfacer todas las exigencias que la moderna cirugía reclama, hállase este centro colocado á la cabeza de los demás de su índole.
En él se tratan todo género de afecciones para cuya curación se haga necesaria la práctica de alguna operación: y para que de los beneficios de este establecimiento puedan disfrutar las diferentes clases sociales, se han dividido las estancias en tres clases, bajo los tipos siguientes: PRIMERA, 20 pesetas; SEGUNDA, 10 pesetas; TERCERA, 5 pesetas diarias, independientemente de la operación.
Su numerosa estadística (2.300 operaciones) garantiza los resultados, cada día más brillantes, que en él se obtienen.

NOTAS.—En las dos primeras clases puede el enfermo ir acompañado de un individuo de su familia ó por algún sirviente.
Las consultas se dirigirán al Director, que las contestará inmediatamente, sin exigir honorarios por ellas ni por cuantos antecedentes se pidan.

"LA MINERVA CACERENA,"
IMPRENTA, LIBRERÍA, ENCUADERNACIÓN
Y OBJETOS DE ESCRITORIO
DE
SERAFÍN RODAS
Portal Empedrado, 41.—Cáceres

Modelación impresa para Ayuntamientos.
Libros para contabilidad rayados, y libretas de todas clases.
Libros para escuelas, de la casa de D. Saturnino Calleja.
Encuadernaciones de todas clases.
Venta de toda clase de Obras Científicas, Literarias y Recreativas.
Unico depósito en Cáceres para la venta de Objetos de plata Me-
neses.

FÁBRICA DE MOSAICOS HIDRÁULICOS,
ALMACÉN DE CEMENTOS Y YESO
PANTALEÓN MARTÍNEZ

Cemento Portland clase superior.	6	pesetas los 50 kilos.
Cal hidráulica.	5	" " 50 id.
Yeso blanco para estuco.	3'50	el quintal.
Yeso moreno.	1'75	" id.

Pídanse catálogos gratis para el Mosaico
SANCTI-SPÍRITUS,—4. CACERES

LOS MEJORES
CAFÉS
Y
CHOCOLATES
LOS DE
"LA LONJA,"
GENERAL
EZPONDA, 3
(antes Empedrada)
CACERES

LA CONCORDIA
PERIÓDICO DIARIO
defensor de los intereses morales y materiales
DE LA PROVINCIA DE CACERES
Dirección y Administración, Portal Empedrado, 41, Cáceres

PRECIOS DE SUSCRIPCIÓN
Cáceres y provincia, un mes UNA peseta;
España, trimestre, CINCO idem.
La suscripción se entiende es por trimestre,
aunque el pago se efectúe mensualmente.

EL MEJOR CAFÉ
EL DE LA
CERVECERÍA SUIZA
ALFONSO XIII, 16, (ANTES PINTORES)