







# Servicios de la Compañía Transatlántica

## LINEA DE BUENOS AIRES

Servicio mensual saliendo de Barcelona el 4, de Málaga el 5 y de Cádiz el 7, para Santa Cruz de Tenerife, Montevideo y Buenos Aires; emprendiendo el viaje de regreso desde Buenos Aires el día 2 y de Montevideo el 3.

## LINEA DE NEW-YORK, CUBA MEJICO

Servicio mensual saliendo de Génova el 21, de Barcelona el 25, de Málaga el 28 y de Cádiz el 30, para New-York, Habana, Veracruz y Puerto Méjico. Regreso de Veracruz el 27 y de Habana el 30 de cada mes.

## LINEA DE CUBA MEJICO

Servicio mensual, saliendo de Bilbao el 17, de Santander el 19, de Gijón el 20 y de Coruña el 21, para Habana, y Veracruz. Salidas de Veracruz el 16 y de Habana el 20 de cada mes, para Coruña y Santander.

## LINEA DE VENEZUELA-COLOMBIA

Servicio mensual saliendo de Barcelona el 10, el 11 de Valencia, el 13 de Málaga, y de Cádiz el 15 de cada mes, para Las Palmas, Santa Cruz de Tenerife, Santa Cruz de la Palma, Puerto Rico, Habana, Puerto Limón, Colón, Sabanilla, Curaçao, Puerto Cabello, y La Guayra. Se admite pasaje y carga con trasbordo para Veracruz, Tampico, Puerto Barrios, Cartagena de Indias, Maracaibo, Coro, Cumana, Carúpano, Trinidad y puertos del Pacífico.

## LINEA DE FILIPINAS

Trece viajes anuales, arrancando de Liverpool y haciendo las escalas de Coruña, Vigo, Lisboa, Cádiz, Cartagena y Valencia, para salir de Barcelona cada cuatro miércoles, o sea: 6 enero, 3 febrero, 3 y 31 marzo, 28 abril, 26 mayo, 23 junio, 21 julio, 18 agosto, 15 septiembre, 13 octubre, 10 noviembre y 8 diciembre; para Port-Said, Suez, Colombo, Singapore, Ilo Ilo y Manila. Salidas de Manila cada cuatro martes, o sea: 26 enero, 23 febrero, 23 marzo, 20 abril, 18 mayo, 15 junio, 13 julio, 10 agosto, 7 septiembre, 5 octubre, 2 y 30 noviembre y 28 diciembre, para Singapore y demás escalas intermedias que a la ida hasta Barcelona, prosiguiendo el viaje para Cádiz, Lisboa, Santander y Liverpool. Servicio por trasbordo para y de los puertos de la Costa oriental de Africa, de la India, Java, Sumatra, China, Japón y Australia.

## LINEA DE FERNANDO POO

Servicio mensual saliendo de Barcelona el 2, de Valencia el 3, de Alicante el 4, de Cádiz el 7, para Tánger, Casablanca, Mazagán, Las Palmas, Santa Cruz de Tenerife, Santa Cruz de la Palma y puertos de la costa occidental de Africa.

Regreso de Fernando Póo el 2, haciendo las escalas de Canarias y de la Península indicadas en el viaje de ida.

## LINEA BRASIL-PLATA

Servicio mensual saliendo de Bilbao y Santander el 16, de Gijón el 17, de Coruña el 18, de Vigo el 19, de Lisboa el 20 y de Cádiz el 23, para Río Janeiro, Montevideo y Buenos Aires; emprendiendo el viaje de regreso desde Buenos Aires el 16 para Montevideo, Santos, Río Janeiro, Canarias, Lisboa, Vigo, Coruña, Gijón, Santander y Bilbao.

Estos vapores admiten carga en las condiciones más favorables y pasajeros, a quienes la Compañía da alojamiento muy cómodo y trato esmerado, como ha acreditado en su dilatado servicio. Todos los vapores tienen telegrafía sin hilos.

También se admite carga y se expiden pasajes para todos los puertos del mundo, servidos por líneas regulares.

Para más informes dirigirse a su Agente en Tarragona D. JOSE VILAR TOMAS, Plaza de Olózaga, 12.

## EMULSION NADAL

Mejor que Scott y similares: Unica con 80 por 100 aceite bacalao todo asimilable. Usando aceite solo, se tolera mal y pierde vías intestinales —Reconstituyente niños, oduitos, viejos; consunción, convalecencias, clorosis, embarazo, lactancia, tos, tisis, escrófulas, raquitismos, anemia. Certifican eminentes Doctores, Colegios médicos y Farmacéuticos.

Medalla de oro. Exposición Hispano-Francesa. Zaragoza

JARABE HIPOFOSFITOS NADAL Tónico reconstituyente, estimulante. Hipofosfitos cal, estricnina, hierro, manganeso, quinina, sosa, cuasina, neurostina fósforo orgánico) FORMIATO SOSA.—Anemia cerebral, enfermedades medulares, astenia muscular; activa digestión, detiene caducidad orgánica.

Medalla de oro. Exposición Hispano-Francesa. Zaragoza

GLIMINA NADAL Antidiabético infalible de «Limas de mar».

GASTRODINA NADAL Elixir digestivo. Estómago e intestinos. Curación cierta.

TARRAGONA.-Mayor, 14

## CLINICA Y CONSULTORIO

para enfermedades de la mujer, vías urinarias, cirugía operatoria partos, ELECTROTERAPIA y análisis micro-químico de orinas y productos patológicos. Aplicación del 606 Sero-Reacción de Wasserman.

BAJO LA DIRECCION DEL

## DOCTOR RABADÁ

Ex interno del Hospital de la Santa Cruz, ex Ayudante de la Policlínica del Dr. Fargas y Médico de las Casas de Socorro de Barcelona

Consulta de 10 a 12 y de 5 a 7.—Para los obreros: De 7 y media a 8 y media de la noche.—Gratis para los pobres: los lunes, miércoles y sábados de 12 y media a 1 y media.

Rambla de San Juan, 90, entr.º

Teléfono, 231.

Tarragona

## PANIFICACION

FORNS DE SANT ANTONI

TODOS LOS DIAS PAN DE PRIMERA CALIDAD

Servicio a domicilio

Pagos al contado

Rebolledo, 20, bis.—Puerto

## VIDRIOS, METALES Y LOZA SANITARIA

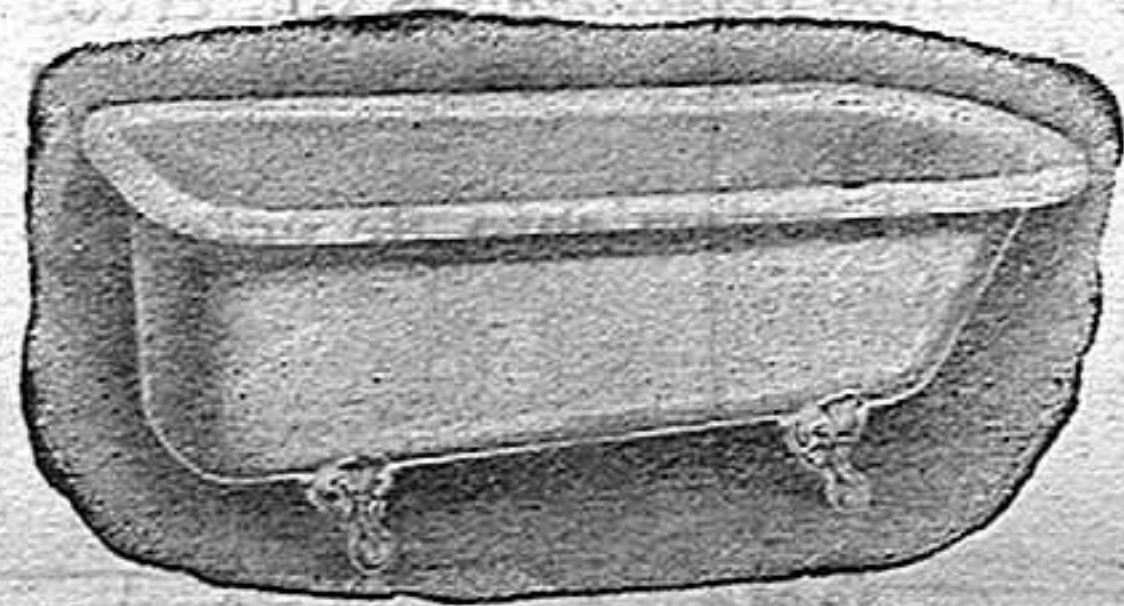
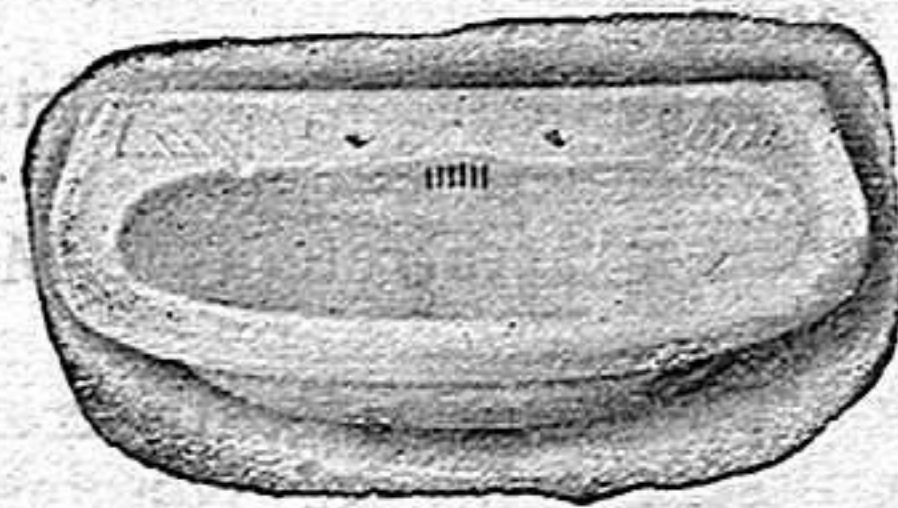

LAVABOS

WATERS

BANERAS



Depósito: AGUSTÍN VIRGILI

TARRAGONA.—CALLE MARTÍ ARDEÑA, 6.—TARRAGONA



Fábrica de bragueros y de aparatos ortopédicos

HERNIADOS (trencats)

Muchos son los que venden bragueros, pero muy pocos saben construirlos

Cuesta colocar un bragero, pero muchísimo cuesta construirlo, pues antes que colocarlo bien es indispensable saberlo construir, porque sin el ciencia y práctica de construcción nunca puede adquirirse la colocación

No dejarse llevar por esos colocadores de bragueros que desconociendo por completo su construcción anuncian la curación radical de las hernias.

El Bragero Articulado sistema MONTSEERAT el más práctico y moderno para la completa retención o curación de las hernias por crónicas y rebeldes que sean. Grandes existencias en brageros de goma para niños. Especialdad en brageros brazos artificiales. Fajas ventrales. Troncos ortopédicos para corregir la curvatura de espaldas. Medias para varices. Apósitos antisépticos y todo lo concerniente a Cirugía y Ortopedia.

ANTONIO BUDES, A. recibe en VALLES todos los miércoles, Arrabal de San Antonio, 3, 1º (Esquina Portal Nou).

HORAS DE CONSULTA: de 9 a 1 de la mañana.

Los demás días en su establecimiento.

Casa Montserrat: Unión, 34 Tarragona