

— Décimo año de publicación no interrumpida —

Espectáculos de Madrid

REVISTA DIARIA

GUIA DE LA CAPITAL
= NOVELAS = PASATIÉMPOS =
= CRÓNICAS DE TEATROS =
= TOROS =

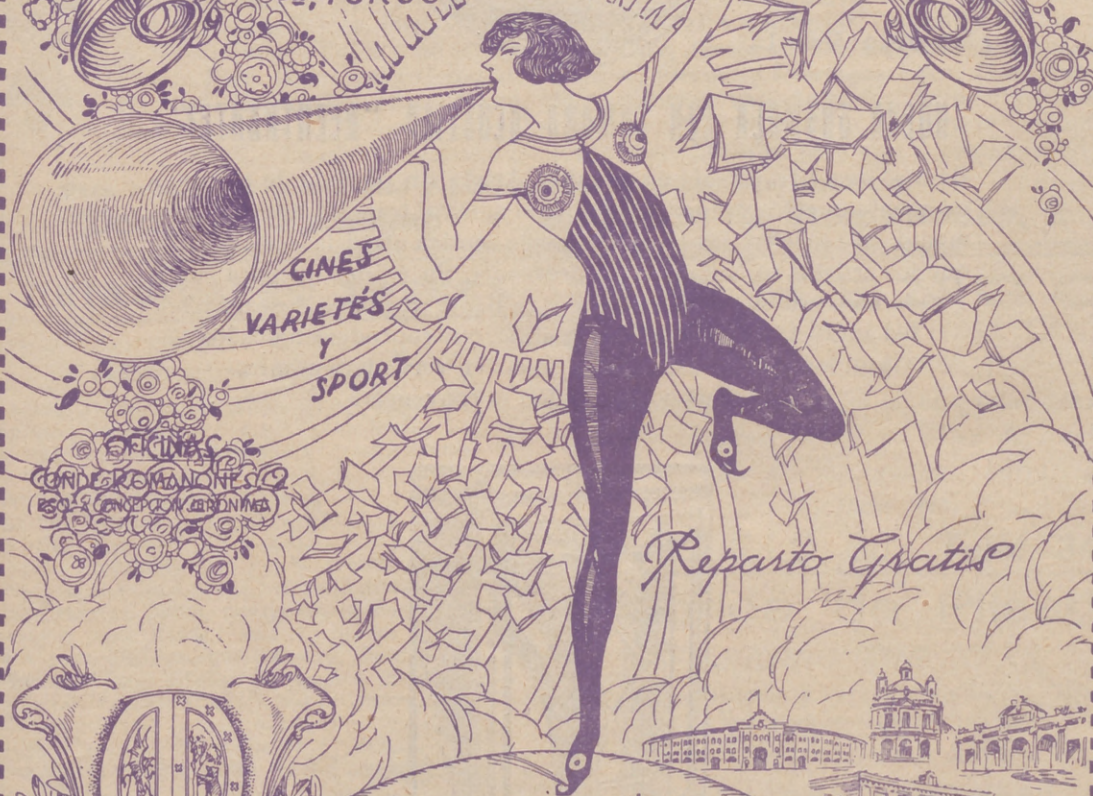

CINES
VARIETÉS
Y
SPORT

ORIGINALES
CONDE DE ROMANONES
ES - CONDE DE ROMANONES

Reparto Gratis

- DIRECCIÓN -
2- CONDE DE ROMANONES, 2

ANGEL

CREACIONES EN
CALZADOS DE LUJO

RELATORES, 5 - PASEO RECOLETOS, 10

Perce Durán

GRANDES REBAJAS

DE

PRECIOS



¿Ha oído Ud. la

NUEVA GRAMOLA CON CÁMARA ACÚSTICA "REENTRANTE?"

En caso negativo, hágalo en seguida. Acuda sin pérdida de tiempo a un agente nuestro y pida una audición musical con este nuevo instrumento. Al escuchar las primeras notas sentirá usted la sensación de que los artistas se hallan en su presencia. Su ánimo quedará cautivado ante esta nueva maravilla, y radiante de placer deseará usted adquirir este prodigioso aparato, que reproduce todos los sonidos musicales con una precisión verdadera admirable. Una sola audición le convencerá.

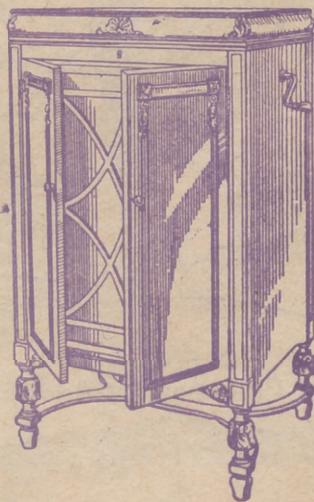

La Voz de su Amo

COMPAÑÍA DEL GRAMÓFONO, S. A. E.
AVENIDA DE PÍ Y MARGALL, 1- MADRID

Fábrica:
URGEL, N.º 234
BARCELONA



DISTRIBUCION DE NUESTRAS TIRADAS



Todos los días, de doce y media a dos, en los Casinos de Madrid, Bellas Artes, Gran Peña, en los Hoteles Palace, París, Inglés, Victoria, Regina y Asturias. De cuatro a cinco (tarde), en los siguientes Cafés y de esta forma: *Martes, Jueves y Sábados*, Cafés Oriental, Lisboa, Puerto Rico, Universal y Colonial. *Miércoles, Viernes y Domingos*, Lyon d'Or, Maison Dorée, Café-Bar La Montaña y Norte. Diariamente se reparte en los Bares Villa-Rosa, Plaza de Santa Ana, 17; «Las Regiones», Jardines, 16 y 18, y en la Peluquería de Moda, Prado, 7.—Lo que avisamos a los señores anunciantes para que lo comprueben.

Para toda clase de anuncios y propagandas diríjense a la Dirección:
Domingo Fanegas • 2, Conde de Romanones, 2

PRINCIPALES TRENES

M. Z. A. Salidas de Madrid	Horas
Expreso Zaragoza-Barcelona (1. ^a y 3. ^a).....	9,40
Expreso Zaragoza (1. ^a y 3. ^a , comedor).....	15,15
Expreso Zaragoza - Barcelona (coches-camas, butacas y comedor).....	20,20
Omnibus Guadalajara (2. ^a y 3. ^a).....	9,50
Omnibus Guadalajara (2. ^a y 3. ^a).....	13,30
Omnibus Sigüenza (2. ^a y 3. ^a).....	17 —
Expreso Andalucía (1. ^a y 3. ^a), coches directos (coches mixtos 1. ^a y 2. ^a clase), directos para Almería; lunes, miércoles, viernes y domingos para Baeza; martes, jueves y sábados para Málaga, por Espeliú, diario.....	9,50
Expreso Málaga-Algeciras (coches butacas y tercera; coches directos para Granada, por Baeza, martes, jueves, sábados y domingos; para Algeciras, un coche de 3. ^a diario, y lunes, miércoles y viernes, coche comedor hasta Alcázar	21,35
Expreso Andalucía (butacas y camas); Cádiz (butacas diario, y coches-camas martes, jueves y sábados).....	22,40
Expreso Valencia-Alicante-Cartagena (primera y tercera)	9 —
Expreso Aranjuez, Cuenca y Toledo (1. ^a y 3. ^a).....	9,10
Correo-expreso Cartagena (1. ^a y 3. ^a).....	21,45
Correo-expreso Valencia (1. ^a y 3. ^a).....	22,10
Correo-expreso Alicante (1. ^a y 3. ^a).....	22 —
Mensajerías Valencia, Alicante, Cartagena y Tarancón	11,10

Sigue en la cuarta plana.

A R M E N G O L
ACREDITADA Y ANTIGUA LANERIA Y COLCHONERIA

Grandes existencias en lanas y telas adamasca-
das y listadas para toda clase de colchones.
Duvels, plumas, miraguanos, borras, zaleas,
etcétera, etc.

BARQUILLO, 30 - Teléf. 34272

Fábrica de Plisados

PEDRO FORASTES

Plisados fantasía y especialidades :- Bordados
Vainicas :- Incrustaciones
VISITE ESTA CASA

PLAZA DEL PROGRESO, 3

BIARRITZ • Casa Alonso

VINOS Y COMIDAS

ANTIGUA Y ACREDITADÍSIMA CASA QUE SIRVE EL
MEJOR VINO DE VALDEPEÑAS

JARDINES, 2

Teléf. 16.665

¿Quiere usted comer bien y económi-
camente? Visite en ADUANA, 21, el

Restaurant MOLINERO

Excelente servicio a la carta
Cubiertos a 3 y 4 pesetas.

el restaurant mejor de Madrid.



PARA HOMBRES

Ayer ventrudo, hoy enjuto, es que uso
LA FAJA DE JUSTO

JUSTO JUAN

10, CARMEN, 10

Llegadas a Madrid	Horas
Correo Barcelona y Zaragoza.....	8 —
Omnibus Guadalajara	8,35
Expreso Barcelona-Zaragoza (coches-camas y butacas)	15 —
Expreso Zaragoza (coches-camas y butacas)...	9 —
Omnibus Sigüenza (2. ^a y 3. ^a).....	10 —
Expreso Zaragoza (1. ^a y 3. ^a).....	11,30
Expreso Barcelona-Zaragoza (1. ^a y 3. ^a).....	15,30
Omnibus Barcelona-Zaragoza (1. ^a , 2. ^a y 3. ^a)...	22 —
Expreso Andalucía	20,50
Expreso Alicante	7 —
Expreso Andalucía (coches-camas y butacas)...	7,30
Correo-expreso Valencia (1. ^a y 3. ^a).....	8,45
Expreso Valencia, Alicante y Cartagena (primera y tercera)	8 —
Expreso Toledo, Cuenca y Aranjuez.....	8,30
Expreso Andalucía-Málaga, por Espeliú.....	9,10
Mensajerías Valencia, Cartagena, Alicante y Cuenca	9,55
	19,40
	20 —
	20,25
	20,10

NORTE

Salidas de Madrid

Rápido Hendaya-Bilbao	10,20
Sudexpreso Madrid-Hendaya.....	22,35
Correo Hendaya-París-Bilbao (1. ^a y 3. ^a).....	22,50
Rápido Asturias-Santander (1. ^a y 3. ^a).....	10-10
Expreso Galicia (1. ^a y 3. ^a).....	19,20
Correo Santander (1. ^a , 2. ^a y 3. ^a).....	19,30
Correo Asturias-Galicia (1. ^a , 2. ^a y 3. ^a).....	21,40
Expreso Asturias (1. ^a , 2. ^a y 3. ^a).....	20-15

Llegadas a Madrid

Correo Hendaya	6 —
Rápido Hendaya-París-Bilbao	20 —
Expreso lujo Hendaya	9,15
Expreso Hendaya (1. ^a y 3. ^a).....	7 —
Correo Santander y León.....	6 —
Correo Asturias-Galicia	7,45
Expreso Asturias (1. ^a , 2. ^a y 3. ^a).....	8 —
Correo Santander	8,10
Expreso Galicia (coches-camas)	9,40
Rápido Santander (1. ^a y 3. ^a).....	20,35

CASA MERP

ARREGLA STYLOGRAFICAS
ECHEGARAY 7 - TELEFONO 10095 - MADRID



BAILES MODERNOS

ACADEMIA ELEGANTE, CULTA
Y MORAL.

Plaza del Carmen, núm. 1

Unica Academia que garantiza la enseñanza.

La pérgola

cuesta de las perdices

tel. 54 Avenida

TODOS LOS ADELANTOS MODERNOS

L'AMAS ANTIQUE POUR ESQ SIRVE MEJOR



PALACIO RESTAURANT

HIGO CAMORRA (PRECIOS)

FOTOGRAFIA LAURGRAFF

Kilométricos, pasaportes y carnets entregados en el acto. Magnificas postales desde 3 pts.

AMPLIACIONES, PRECIOS ECONÓMICOS

HORTALEZA, 2

EDIFICIO DEL CÍRCULO DE LA UNIÓN MERCANTIL

¡MAS DE VEINTE AÑOS DE EXITO!

Confitería :: Pastelería :: Fiambres

N I Z A

Especialidades y creaciones para el te y postres
Se sirven LUNCHS

Argensola, 20 y Orellana, 16 :: Glorieta de Filbao, 7 y Sagasta, 2 :: Teléfono 83.253

ANTIGUO HORNO DE SAN JOSÉ

Fundado en el año 1840 Antes Atocha, esquina a Carretas.

GRAN SURTIDO EN EXQUISITOS BOMBONES Y CAMELOS
 PASTELERÍA :- REPOSTERÍA :- FIAMBRES :- TARTAS :- PASTAS DE THÉ

Especialidad en Rosquillas del Santo

PLAZA DEL ANGEL, 16 * Teléf. 12.323 * Esta casa no tiene sucursales

SERVICIOS DE LA CAPITAL

GOBIERNO ESPAÑOL.—MINISTERIOS

Presidencia del Consejo de Ministros, Paseo de la Castellana, 3, teléfono 30165.—Ministerio de Estado, Plaza de las Provincias, 1, teléfono 52849.—Economía Nacional, Paseo de Atocha, 1 y 3, teléf. 73569.—Ministerio de la Guerra, Alcalá, 53, teléfono 16552.—Ministerio de Fomento, Paseo de Atocha, 53, teléfono 73040.—Ministerio de Gobernación, Puerta del Sol, 7, teléfono 53337.—Ministerio de Hacienda, Alcalá, 11, teléfono 11270.—Instrucción, Alcalá, 34, teléfono 11667.—Ministerio de Justicia, San Bernardo, número 47, teléfono 14945.—Ministerio de Marina, Paseo del Prado, 3, teléfono 70412.—Trabajo, Marqués de la Ensenada, 8, teléfono 33391.—Ministerio de Comunicaciones, Plaza de Cánovas.

LOS MAS IMPORTANTES BANCOS

Central.—Alcalá, 31.—Teléfono 11140.
 Calamarte.—Alcalá, 44 y 46.—Teléfono 12890.
 Ahorros y Construcciones.—Prim, 5.—Teléf. 10993.
 Avila.—Peligros, 1.—Teléfono 10164.
 Alemán Trasatlántico.—P.º Prado, 16.—Tel. 12955.
 Bilbao.—Alcalá, 16.—Teléfono 12866.
 Castilla.—Pl. Independencia, 2.—Teléf. 52001.
 Cataluña.—Av. C. Peñalver, 19.—Teléfono 14664.
 Crédito Industrial.—P.º Recoletos, 6.—Tel. 53834.
 Crédito Local de España.—Alcalá, 22.—Tel. 12850.
 España.—Alcalá y Salón del Prado.—Teléf. 11110.
 Español de Crédito.—Alcalá, 14.—Teléfono 11126.
 Español de Crédito Hipotecario.—Sagasta, 4.
 Español del Río de la Plata.—Alcalá, 57.—Tel. 11040.
 Germánico-América del Sur.—C.ª S. Jerónimo, 32.
 Hipotecario.—Paseo de Recoletos, 12.
 Hispano-Americano.—Plaza de Canalejas, 1.
 Hispano de Edificación.—Av. C. Peñalver, 8 y 10.
 Industria y Comercio.—C.ª San Jerónimo, 43.
 Matritense.—San Agustín, 3.
 Nacional de Mutualidades.—Serrano, 5.
 Popular de León XIII.—Costanilla San Andrés, 7.
 Sáinz.—Alcalá, 12.
 Urquijo.—Alcalá, 55.
 Vitalicio de España.—Alcalá, 25.
 Vizcaya.—Nicolás M.ª Rivero, 8 y 10.
 Zaragozano.—Nicolás M.ª Rivero, 4 y 6.
 Anglo South American.—Av. C. Peñalver, 21.
 Crédit Lyonnais.—Alcalá, 10.
 Bolsa de Madrid.—Plaza de la Lealtad.

TEATROS DISTINGUIDOS

Calderón.—Atocha, 12.—Teléfono 10187.
 Price.—Plaza del Rey, 7.—Teléfono 51908.
 Cómico.—Mariana Pineda, 10.—Teléfono 10525.
 Eslava.—Pasadizo de San Ginés.—Teléfono 14032.
 Español.—Plaza del Príncipe Alfonso.—Teléf. 12121.
 Fontalba.—Av. Pi y Margall, 6.—Teléfono 14419.
 Isabel.—Barquillo, 14.—Teléfono 14778.
 Lara.—Corredera de San Pablo, 17.—Teléf. 11631.
 Pavón.—Embajadores, 11.—Teléfono 72315.
 Teatro Maravillas.—Malasaña, 6.—Teléfono 36993.

Pida siempre



LA
 SIDRA
 CHAMPAGNE
 LA ALDEANA

DEPÓSITO:

CASTELLÓ, núm. 62.—Teléf. 52.595

LA CORUÑA MARTIN NAVAZO

Vinos - Restaurant - Cervezas - Licores de todas las marcas - Mariscos del día - Aperitivos y bocadillos
 :- La Peña más clásica :-

4, ALCALÁ, 4

INTERESANTE

TEATROS-CASINOS-HOTELES RADIO LA MEJOR

Material eléctrico — Precios inmejorables

Nadie como BRIHUEGA

CARMEN, 28.—TELÉFONO 19.194

VILLA-ROSA RESTAURANT

El mejor y más típico en su género y el preferido por la buena Sociedad
 SERVICIO PERMANENTE

PLATO DEL DIA
 SERVICIO A LA CARTA

:- Visite usted VILLA-ROSA :-
 Plaza del Príncipe Alfonso, 17. — Teléfono 12270



PAVÓN
 Compañía de revistas de CELIA GÁMEZ
 A las 6,30:
EL CEÑIDOR DE DIANA
 A las 10,30:
Las Leandras
 ¡Éxito cumbre!
 Por su creadora **Celia Gámez**.

PRICE
 Dirección y Empresa:
M. SANCHEZ + EXACH
 6,30: ¡ Éxito! de la revista
 negra, de Louis Douglas,
 Chocolat Kidies. (3 pesetas
 butacas.)
 10,30: Grandiosa función
 de circo y continuación del
**TO NEÓ DE LUCHAS
 GRECORROMANAS**

Muñoz Seca
 (Compañía López-Heredia)

CÓMICO
 A las 6,30 y 10,30:
BROADWAY

A las 6,30 y 10,30:
Era una vez en Bagdad...

FONTALBA
 A las 6,30 y 10,30:
CONCHA MORENO

PELIKAN KURSAAL
 Atocha, 68 Telf. 70930
DANCING DE MODA
 TODAS LAS NOCHES a las 11:
 Grandes atracciones.
 ¡ÉXITO! ¡ XITO!
Conchita Sánchez-Hermanas Manón
 De 1 a la madrugada: SOUP + R-T NGO
 Orquesta EMPInE y Orquesta FLIROS
 Domingos y festivos, a las 6 tarde,
GRAN F-TANGO

CERVANTES
 COMPAÑÍA MARGARITA ROBLES
 A las 6,30 y 10,30:
Apóstoles
 ¡Gran éxito!
 Drama social de intenso
 interés.

NOVELAS Y MATE

El aprend

tado e nla bahía de Ho
 apresarían.

Al día siguiente vol
 prendido la víspera, y
 balas clavadas en el tron
 cia del sitio donde yo ap

Después de esto, em
 recobrar mi canoa, que
 dental de la isla, a la cu
 que no era tan rica como
 a los cinco o seis días de
 traba ya el alimento nec
 eran mucho más numero
 de descanso, por lo cual
 canoa, hice rumbo hacia
 parada con Bonacco.

Una tarde del mes de
 riosa tempestad que duró
 el puerto.

El más grande estab
 tín se acercó mucho par
 destacó un bote. Pareció
 de los tripulantes era ing
 la playa.

REGIONES ADUANA

JARDINES
 De 12 mañana a 3 tarde:
Vermú bailado.
 Tarde, de 6 a 9: Bailes popular
 De 11 noche a la madrugada:
**Grandes fiestas regional
 Orques a y organill.**
 Restaurant, precios económicos
 (96 cuartos independientes)
Precios económicos

ESPAÑA
 monumental



Fuente
 La Cibele



3.334



MECAPHONE

EL FONOGRAFO PORTATIL MAS POTENTE
Y DE MAS CLARO SONIDO

VENTA EXCLUSIVA:

Unión Musical Española

Carrera de San Jerónimo, 30, y Preciados, 5 - Madrid

Y NOMBRES MISTERIOSAS

de pirata

donde los españoles lo

volismo árbol donde fuí sor-
y miró poco ver seis o siete
tronos de un pie de distan-
o ap... cabeza.

en la marcha de nuevo para
que estar en la extremidad occi-
la ca... al cabo de tres días. Vi
como... oatan; y tanto es así, que
as de... en ella, apenas encon-
nec... por otra parte, los insectos
merc... me dejaban un momento
cua... andome otra vez en mi
nacia... que era un palacio com-

es do de 1725 estalló una fu-
duras, y vi varios buques en

estaba de lejos; pero un bergan-
par...erse de agua y después
rección...gar por el traje, que tres
a ing... entonces me dejé ver en

(Continuará).

MARIA ISABEL

Empreaa y Dirección:

ARTURO SERRANO

A las 6,30:

LA FUGA DE BACH

A las 10,30:

Un señor

¡Exito enorme!

FUENCARRAL

A las 6,30 y 10,30:

CARITA DE EMPERAORA

SALÓN OLIMPIA

(PLAZA DE LAVAPIÉS)

Todos los dias, tarde y noche,
gran programa de PELÍCULAS
Viernes, ÓPERA FLAMENCA

Maravillas

(Compañía de revistas
LINO RODRIGUEZ)

A las 6,30 y 10,30:

LAS ARREPENTIDAS

Por la bellísima Tina de Jarque

Y fin de fiesta por

11 CARUS CRAKER'S 11

Orquesta Argentina y el
célebre bailarín

J O N H B U X

JAI-ALAI

Alfonso XI

Tel. 17093

A las 4:

Formidables partidos a pala
y remonte por los mejores y
más afamados pelotaris.

(Véase carteles)

No falte hoy a JAI-ALAI.

ESPAÑOL

COMPANÍA MARGARITA XIRGU

A las 6:

Concierto por la FILARMÓNICA

A las 10,30:

VIDAS CRUZADAS

Maipu Pigall's

Calle de la Aduana, 19 y 21

EL CABARET DE LA MODA

A las 11,30: Souper-Tango.

¡Exito! ¡Exito! del sugestivo
espectáculo

¡OH! MAIPU NU...

constituído por 20 escultura-
les bellezas, y

SUNDAY BALLT

16 Princess Stars 16

Consumación, 4 ptas.

ESLAVA

ESPAÑA



monumental

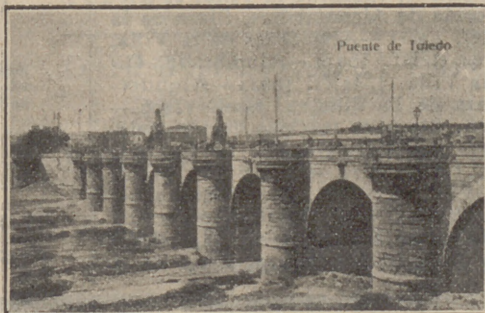

Puente de Toledo

PUENTE



DE TOLEDO

NO HAY FUNCION

Minguelo, 19, - Teléf. 73402

Aproveche la oportunidad suscribiéndose a

EL HOGAR Y LA MODA

Revista femenina que desarrolla todos los temas que más pueden interesar a la mujer, y recibirá **COMPLETAMENTE GRATIS** todos los folletines publicados en esta Revista de:

Los ángeles del arroyo

eminente novela de Luis de Val.

Legendas, de Becquer

joyas de la literatura española.

PIDA MUESTRAS GRATIS.

VALVERDE, 30 y 32

Muñoz Seca.—Plaza del Carmen.—Tel. 11875.
Cervantes.—Corredera baja, 41.—Tel. 12114.
Maravillas.—Malasaña, 6.—Tel. 36993.
Beatriz.—Claudio Coello, 45.—Tel. 53108.

LOS MEJORES CAFES

Oriental.—P.^a del Sol, 11 y 12.—Teléfono 13005.
Lisboa.—Mayor, 1.—Teléfono 15800.
Puerto Rico.—P.^a del Sol, 3.—Teléfono 14804.
Universal.—P.^a del Sol, 15.—Teléfono 15807.
Colonial.—Alcalá, 3.—Teléfono 12603.
Maison Dorée.—Alcalá, 22.—Teléfono 15804.
La Montaña.—Alcalá, 2.—Teléfono 15020.
Norte.—Montera, 54.—Teléfono 16802.
Colón.—Alcalá, 17.—Teléfono 16022.
Correos.—P.^a del Sol, 10.—Teléfono 12466.
Gijón.—Paseo de Recoletos, 21.—Teléfono 12607.
Granja El Henar.—Alcalá, 40.—Teléfono 12079.
Kutz.—Av. C. Peñalver, 16.—Teléfono 14219.
Levante.—Puerta del Sol, 4.—Teléfono 12708.
Madrid.—Alcalá, 9.—Teléfono 10257.
María Cristina.—Mayor, 6.—Teléfono 15456.
Nacional.—Toledo, 19.—Teléfono 10794.
Regina.—Alcalá, 19.—Teléfono 12426.

GRANDES HOTELES

Palace.—Plaza de las Cortes, 5.—Teléfono 11100.
Ritz.—Plaza de la Lealtad, 1.—Teléfono 12856.
París.—Alcalá, 2.—Teléfono 10260.
Inglés.—Echegaray, 10.—Teléfono 11030.
Reina Victoria.—Plaza del Angel, 8.—Teléf. 12870.
Regina.—Alcalá, 19.—Teléfono 14683.
Príncipe de Asturias.—Echegaray, 1.—Tel. 12873.
Florida.—Plaza del Callao, 2.—Teléfono 18359.
Grand Hotel.—Arenal, 19 y 21.—Teléfono 12185.
Gran Vía.—Av. Pi y Margall, 3.—Teléfono 14680.
Roma.—Av. C. Peñalver, 9.—Teléfono 16018.
Savoy.—Paseo del Prado, 26.—Teléfono 11166.
Alfonso XIII.—Av. Pi y Margall, 12.—Tel. 14780.
Barcelona.—Mariana Pineda, 7.—Teléfono 11661.
Biarritz.—Victoria, 2.—Teléfono 11537.

ALGUNOS SERVICIOS DEL AYUNTAMIENTO

Alcaldía-Presidencia, Plaza de la Villa, teléfono 10106.—Comisiones de Concejales, Plaza de la Villa, 5, teléfono 10808.—Tercera Casa consistorial, Plaza de la Constitución, 3, teléfono 10021.

AGUAS POTABLES Y ALCANTARILLADO

Dirección, Plaza de la Villa, 4, teléfono 10922.—Inspección, Casa Cisneros, Plaza de la Villa, 4, teléfono 11227.—Inspección de Alcantarillas, Plaza de la Constitución, 3, teléf. 10012.—Almacenes de la Villa, Santa Engracia, 104, teléf. 30034.—Alumbrado, Dirección, Plaza de la Villa, 5, teléf. 10624.—Arquitectos, Dirección, Plaza de la Villa, 4, telef. 11406.—Carruajes, Dirección, Plaza de la Constitución, teléfono 11070.—Colegio de Ntra. Sra. de la Paloma, Dehesa de la Villa, teléf. 30410.—Depositaria Municipal, Plaza de la Villa, 5, teléf. 12853.—Ensanche, Jefe Negociado, Ayala, 14, teléf. 52859.—Inspección facultativa, Costanilla de los Angeles, 13, teléfono 13659.—Guarcia Municipal, Jefatura, Plaza de la

JABON Y LEJIA



CATARINEU

ACEITES FILTRADOS - Pidanse en todas partes

ARAVACA-FUENCARRAL

DESPACHO EN MADRID: FUENCARRAL, 58

TELEFONO 10427

DISPONIBLE

SASTRERIA GALINDO

CORTE PROPIO

TRAJES ULTIMA MODA



GABARDINAS □ TRINCHERAS

SE ADMITEN GÉNEROS PARA SU CONFECCIÓN
8, Concepción Jerónima, 8. — Teléfono 72746

Clemente y García

CAMISERIA
Y
ROPA BLANCA

Equipos Canastillas, Batas, Blusas.
Especialidad en ropas para niños.

51, Mayor, 51

Constitución, 3, teléf. 20021.—Guardia de Caballería, Costanilla de los Desamparados, 15, tel. 10651.—Imprenta municipal, Sacramento, 2, tel. 13337.—Incentivos, Dirección, Imperial, 10, tel. 12800.—Laboratorio central, Bailén, 43, tel. 70320.—Puesto de Desinfección, Plaza de San Francisco, 3, tel. 73729.—Limpiezas, Dirección, Imperial, 10, tel. 14630.—Mataderos, Dirección, Paseo de la Chopera, tel. 70116.—Mercado de la Cebada, Plaza de la Cebada, teléfono 70405.—Mercado de los Mostenses, Plaza de los Mostenses, teléf. 15279.—Parques y jardines, Dirección, Parque de Madrid, teléf. 54382.—Puericultura, Casa central, Peñón, 23, teléfono 71341.

CASAS DE SOCORRO

Buenavista: Castelló, 65, teléfono 52430.—Centro: Navas de Tolosa, 3, teléfono 10025.—Congreso: Fuencarral, 8, teléfono 10048.—Congreso (sucursal): Hermosilla, 51, teléfono 30204.—Chamberí: Eloy Gonzalo, 15, teléfono 30271.—Chamberí (sucursal): Santa Engracia, 130, teléfono 30268.—Hospicio: Augusto Figueroa, 43, teléfono 16139.—Hospital (sucursal): Santa Isabel, 36, teléfono 74424.—Inclusa: Encomienda, 21, teléfono 70254.—Latina: Carrera de San Francisco, 8, teléfono 70050.—Latina (sucursal): General Ricardos, 4, teléfono 70755.—Palacio: Cristino Martos, 5, teléfono 30073.—Palacio (sucursal): Plaza del Puente de Segovia, 3, teléfono 70120.—Universidad: Alberto Aguilera, esquina a Vallehermoso, teléfono 32142.

SERVICIO DE CORREOS

CENTRAL DE CORREOS (PLAZA DE CASTELAR)

ESTAFETAS URBANAS

Núm. 1 Jorge Juan, 20 y 22.—2 General Zabala, 14 (Prosperidad).—3 Santa Engracia, 155.—4 Florida, 7.—5 Carrera de San Francisco, 17.—6 General Orás, 8.—7 Santa Isabel, (esquina a Brumen).—8 Ronda Conde Duque, 11.—9 Hermosilla, 30.—10 Fuencarral, 188.—11 Paseo de Extremadura, 23.—12 Magdalena, 12.—13 Lozano, 14 (Guindalera).—14 Montalbán, 1 (Centro).

SERVICIO DE TRANVÍAS

Sitios de recogida: Estación del Norte.—Atocha (puerta y alorjeta).—Plaza de Castelar.—Puerta del Sol (frente a Gobernación y esquina a Carretas).—Nicolás María Rivero (esquina a San Jerónimo).—Plaza de la Independencia.—Claudio Coello (esquina a Alcalá).—Red de San Luis.—Princesa (cruce con Marqués de Urquijo).—Plaza Mayor.—Cuatro Caminos y Ventas del Espíritu Santo. Horas: de 8 a 12 y media de la mañana y de 4 a 8 y media de la tarde.

ESTACIÓN DEL NORTE

Horas de recogida: de las 16 a las 21,50.
Cartas.—Cinco minutos antes de la salida de los trenes.
Impresos.—Desde las 16 hasta las 18.
Certificados y Valores. Correo de Galicia, hasta las 16,40. Correo de Santander 17.—Correo de Asturias, 18,40.—Extrés de Irún, 21,00.—Correo de Irún, 21,80.—Mixtos de Galicia, Asturias y Santander, 21,00.
Horas de recogida de las cartas.—Galicia, a las 15,40. Asturias y Santander, 16,40.—Aragón y Cataluña, 17,05.—Tajo (Áceres) y Extremadura, 17,35.—Alicante y Murcia, 17,55.—Valencia, 19,10.—Andalucía, 19,80.—Norte y Extríniero, 21,00.
Cartas certificadas.—De 9 de la mañana a 12 de la noche. Para que salgan en los correos del día, precisa certificar dos horas antes de la salida de los trenes correos. En otro caso, utilícese las Estafetas de alcance de las Estaciones del Norte y Mediodía. Para el Extranjero, de 9 a 5 y de 7 a 12 de la noche.

Valores declarados —De 10 de la mañana a las 17,80, a excepción de Galicia, Asturias y Santander, a las 15,00. Aragón y Cataluña, a las 16,30.—Andalucía y Norte, a las 18.—Caja: de 11 a 17.—Domineos, de 11 a 18.

Impresos certificados.—(Por la calle de Montalbán, en el Pasaje, a la izquierda).—Líneas de Galicia, Asturias, Santander, Segovia y Salamanca, de 10 a 13,30.—Líneas de Aragón, Extremadura, Tajo, Mediterráneo y Oueña, de 10 a 14,50.—Líneas de Andalucía, Norte, Almorox y Colmenar, de 10 a 15,50. Estas horas son para el público que imponga de 1 a 8 certificados. Siendo más de 8, precisa relación por duplicado y solo de 10 a 18,00, para el extranjero de 9 a 12.

Lista de Correos. De 9 de la mañana a 6 de la tarde.

ESTACIÓN DEL MEDIODÍA

Horas de servicio.—De las 16,30 a las 21,30.
Cartas.—Hasta diez minutos antes de la salida de trenes.
Periódicos e impresos.—Cuenca, hasta las 16,40.—Aragón, hasta las 17,80.—Demás líneas, hasta las 18.
Certificados y valores.—Cuenca, hasta las 16,40.—Aragón (extrés), 17,80.—Aragón (correo), 17,45.—Extremadura, 18,00.—Andalucía (extrés), 19,30.—Alicante y Cartagena, 19,45.—Andalucía (correo), 20,10.—Valencia (expres), 20,45.

LINEAS POSTALES AÉREAS ESPAÑOLAS

Servicio diario, íte uso los domingos

MADRID-BA CELONA-MADRID

Precio del billete: 150 pesetas.—Morcancías: 1,50 pesetas kilogramo.

MADRID-SEVILLA-MADRID

Precio del billete: 125 pesetas.—Morcancías: 1 peseta kilogramo. Transporte rápido de toda clase de correspondencia.

Billetes de ida y vuelta con el 10 por 100 de descuento. Informes en todas las Agencias y Hoteles.

DELEGACION EN BARCELONA: DIPUTACION, 266.—TELÉF. 20.789
DELEGACION EN SEVILLA: AV. REINA MERCEDES, 1.—TELÉF. 21.760

DESPACHO CENTRAL EN MADRID

Antonio Maura, 2.—TELÉF. 18.200 y 18.208

FABRICA DE PLISADOS

VAINICAS E INCRUSTACIONES MECÁNICAS

LA CASA MAS ANTIGUA DE MADRID

Se hacen toda clase de plisados y en todos los anchos. Unica Casa que tiene siempre las últimas creaciones de París

ARTURO HUERTA

FERNANDO VI, 12, PRAL. - TELEFONO 33681

DEPOSITO DE LINOLEUM

Artículos de limpieza :: Tubos de goma
Hules de mesas y para encerados

FRANCISCO SERRANO

Droguería y Perfumería :: Depósito de suelas y tacones de goma

CONDE DE ROMANONES 11

Teléfono 18557.—MADRID



FABRICA DE IMPERMEABLES ABRIGOS DE CUERO

Trincheras y gabardinas con forro impermeable desmontable.—Últimas novedades en impermeables checos para señoras y caballeros. Capitas para niños desde 8,50 pesetas.

FÉLIX RIESCO

Plaza del Progreso, núm. 3. -- MADRID -- Teléfono 73.666

RUMBOS PARA AUTOMOVILES

- Madrid-Irún (por Aranda), 488 kilómetros.
- Madrid-Irún (por Valladolid), 558 kilómetros.
- Madrid-Irún (por Soria), 496 kilómetros.
- Madrid-Bilbao (por Aranda), 396 kilómetros.
- Madrid-Santander (por Aranda), 393 kilómetros.
- Madrid-Santander (por Valladolid), 466 kilómetros.
- Madrid-Gijón (por Valladolid), 476 kilómetros.
- Madrid-Vigo (por Salamanca), 665 kilómetros.
- Madrid-La Coruña (por Lugo), 609 kilómetros.
- Madrid-Barcelona (por Zaragoza), 628 kilómetros.
- Madrid-Barcelona (por Alcañiz), 629 kilómetros.
- Madrid-Valencia (por Tarancón), 351 kilómetros.
- Madrid-Alicante (por Albacete), 422 kilómetros.
- Madrid-Cartagena (por Ocaña), 441 kilómetros.
- Madrid-Sevilla (por Córdoba), 542 kilómetros.
- Madrid-Sevilla (por Mérida), 545 kilómetros.
- Sevilla-Cádiz (por Jerez de la Frontera), 154 km.
- Madrid-Granada (por Jaén), 436 kilómetros.
- Madrid-Málaga (por Granada), 564 kilómetros.
- Madrid-Toledo, 70 kilómetros.
- Madrid-Salamanca, 214 kilómetros.
- Madrid-Badajoz (por Trujillo), 407 kilómetros.

Tarifa general de la Compañía del Metropolitano "Madrid".

PUERTA DEL SOL A TETUAN DE LAS VICTORIAS, 0,30, CON ESTACIONES EN ALVARDO Y ESTRECHO

ESTACIONES	Cuatro Caminos...	Ríos Rosas...	Iglesia...	Chamberí...	Bilbao...	Chamberí...	Iglesia...	Ríos Rosas...	C. Caminos...
Cuatro Caminos...	0,10	0,10	0,10	0,10	0,10	0,10	0,10	0,10	0,10
Ríos Rosas...	0,10	0,10	0,10	0,10	0,10	0,10	0,10	0,10	0,10
Iglesia...	0,10	0,10	0,10	0,10	0,10	0,10	0,10	0,10	0,10
Chamberí...	0,10	0,10	0,10	0,10	0,10	0,10	0,10	0,10	0,10
Bilbao...	0,10	0,10	0,10	0,10	0,10	0,10	0,10	0,10	0,10
Chamberí...	0,10	0,10	0,10	0,10	0,10	0,10	0,10	0,10	0,10
Iglesia...	0,10	0,10	0,10	0,10	0,10	0,10	0,10	0,10	0,10
Ríos Rosas...	0,10	0,10	0,10	0,10	0,10	0,10	0,10	0,10	0,10
C. Caminos...	0,10	0,10	0,10	0,10	0,10	0,10	0,10	0,10	0,10
Noviciado...	0,10	0,10	0,10	0,10	0,10	0,10	0,10	0,10	0,10
St. Domin.º	0,10	0,10	0,10	0,10	0,10	0,10	0,10	0,10	0,10
Isabel II.º	0,10	0,10	0,10	0,10	0,10	0,10	0,10	0,10	0,10
Sevilla...	0,10	0,10	0,10	0,10	0,10	0,10	0,10	0,10	0,10
Banco...	0,10	0,10	0,10	0,10	0,10	0,10	0,10	0,10	0,10
Retiro...	0,10	0,10	0,10	0,10	0,10	0,10	0,10	0,10	0,10
P. Vergara...	0,10	0,10	0,10	0,10	0,10	0,10	0,10	0,10	0,10
Goya...	0,10	0,10	0,10	0,10	0,10	0,10	0,10	0,10	0,10
M. Becerra...	0,10	0,10	0,10	0,10	0,10	0,10	0,10	0,10	0,10
Ventas...	0,10	0,10	0,10	0,10	0,10	0,10	0,10	0,10	0,10
P. Valdecaas...	0,10	0,10	0,10	0,10	0,10	0,10	0,10	0,10	0,10
Pacifico...	0,10	0,10	0,10	0,10	0,10	0,10	0,10	0,10	0,10
M. Pelayo...	0,10	0,10	0,10	0,10	0,10	0,10	0,10	0,10	0,10
Atocha...	0,10	0,10	0,10	0,10	0,10	0,10	0,10	0,10	0,10
A. Martín...	0,10	0,10	0,10	0,10	0,10	0,10	0,10	0,10	0,10
Progreso...	0,10	0,10	0,10	0,10	0,10	0,10	0,10	0,10	0,10
P. del Sol...	0,10	0,10	0,10	0,10	0,10	0,10	0,10	0,10	0,10
Gran Vía...	0,10	0,10	0,10	0,10	0,10	0,10	0,10	0,10	0,10
Tribunal...	0,10	0,10	0,10	0,10	0,10	0,10	0,10	0,10	0,10
Bilbao...	0,10	0,10	0,10	0,10	0,10	0,10	0,10	0,10	0,10
Chamberí...	0,10	0,10	0,10	0,10	0,10	0,10	0,10	0,10	0,10
Iglesia...	0,10	0,10	0,10	0,10	0,10	0,10	0,10	0,10	0,10
Ríos Rosas...	0,10	0,10	0,10	0,10	0,10	0,10	0,10	0,10	0,10
C. Caminos...	0,10	0,10	0,10	0,10	0,10	0,10	0,10	0,10	0,10
Noviciado...	0,10	0,10	0,10	0,10	0,10	0,10	0,10	0,10	0,10
St. Bernando...	0,10	0,10	0,10	0,10	0,10	0,10	0,10	0,10	0,10
Quevedo...	0,10	0,10	0,10	0,10	0,10	0,10	0,10	0,10	0,10
E. del Norte...	0,10	0,10	0,10	0,10	0,10	0,10	0,10	0,10	0,10

LINEAS DE TRANVIAS

1 Sol-Salamanca...	0,15
2 Sol-Argüelles...	0,15
3 Salamanca-Sol, 0,15. — Sol-Quevedo	0,10
4 Sol-Ventas, 0,20. Sol-Paradinas	0,15
5 Servicio especial Plaza de Toros, Cda. de novillos, 0,20. — Toros.	0,50
6 Goya-ol, 0,15. — Sol-Argüelles	0,15
7 ol-Hipódromo, 0,30. — ol-Horno	0,15
8 Bombilla-Sol, 0,30. — Sol-Norte	0,20
9 ol-Bombilla, 0,30. — Sol-Norte	0,20
10 ol-Estación del Norte.	0,20
11 Argüelles-Bilbao-Retiro.	0,15
12 ol-Argüelles (Rosales).	0,15
13 Anton Martín-Sol, 0,10. — Sol-Quevedo	0,10
14 P. Vils-Sol, 0,25. — ol-Qdo.-Cua-	0,10
15 P. Valdecaas-ol, 0,25. Sol-Chamberí-Olavide	0,10
16 ol-fico, 0,25. — ol-A. Martín.	0,10
17 C. Caminos-Sol, 0,10. — Sol-Pgs.	0,05
18 Obelisco-Sol, 0,10. — Sol-Pco.	0,10
19 C. Caminos. — P. A. Martínez.	0,10
20 C. Caminos-Red de San Luis.	0,15
21 Sol-Pozas (por Leganitos)	0,15
22 Pozas-Sol, 0,15. — Sol-Embajds.	0,10
23 Sol-Fuenteclilla	0,10
24 P. Mayor-Car-banchel Bajo, 0,30	0,10
25 P. Mayor-Car-banchel Alto.	0,10
Sol-Especial P. de Toros. Corri-	0,50
da de Novillos, 0,30. — Cda. de	0,50
Toros.	0,15
25 Pl. za Mayor-Leganés	0,15
26 Cibeles-Puerta de Toledo	0,15
27 Pozas-Sol, 0,15. — Sol-Delicias	0,20
28 Red de San Luis-Prosperidad	0,20
29 Puente-Vallecas-Anton Martín	0,20
30 Hipódromo-Chamartín la Rosa	0,15
31 ol-Diego de León (por S.)	0,15
32 Santo Domingo-Estación Norte	0,15
33 ante Domingo-Pozas	0,15
34 laza Mayor-Fuente del Angel.	0,10
35 C. Caminos-Glorieta Bilbao.	0,10
37 Cibeles-Puerto de la Princesa.	0,15
38 Cibeles-Goy (final)	0,15
39 Pozas-Plaza de Santa Cruz (por	0,15
Ventura Rodríguez).	0,15
40 Prosperidad. — P. A. A. Martínez	0,15
41 Santo Domingo-Pozas 0,15. Po-	0,15
zas-Es-cuela de agricultura,	0,15
42 Puerta de Hierro Agricultura	0,20
43 Cibeles-Hipódromo.	0,15
44 Cibeles-Plaza Manuel Becerra.	0,15
46 Plaza Mayor-Fuenteclilla	0,05
48 Quevedo-Cibeles-P. Atocha	0,20
49 Gloleta de Bilbao-Colón-Goya.	0,15
50 Glorieta. — uiz Jiménez-García	0,15
Gozambide.	0,15

LA REGIONAL

VINOS FINOS DE MESA :: SERVICIO A DOMICILIO
 Gran vino «EL PADRE ETERNO»
 y blanco «LA PALMA»
 1. LOS MADRAZO, I.—TELEF. 13563

EL MESON DEL SEGOVIANO

CAVA BAJA, núms. 41 y 28 :: Teléfono 72932
 El sitio más popular de la corte, donde pueden admirar los famosos frescos del pintor ARTURO ORTIZ ALGUACIL
 LOS JUEVES, Pote gallego.
 NO DEJE DE VISITAR ESTE FAMOSO MESON

CENTRO DE SUSCRIPCIONES DE LA EQUITATIVA DE MADRID

Seguros de enfermedades con Sanatorio quirúrgico, de todas clases de especiales, por cuotas mensuales desde 1,25 a 9,80.
 Seguros de en tierra desde 0,50 a 2,50 ptas.
Meson de Paredes, 48
ZACARIAS MADRID

Sastrería

Terrado

Sastrería

Proveedor de las Cooperativas del Ministerio
de la Guerra e Instituciones



LEGANITOS

2

Teléfono 13799

Trajes
Gabanes
Trincheras

Uniformes
de
todas clases

PLAZOS Y CONTADO



JOSE GUILLAMON

CALEFACCIONES Y SANEAMIENTOS

Aplicaciones generales del calor
a edificios y a la industria.

ESPECIALIDAD EN CALEFACCIONES INDEPENDIENTES POR PISOS. MÁS DE 2.000 INSTALACIONES FUNCIONANDO EN TODA ESPAÑA

PROYECTOS Y PRESUPUESTOS GRATIS

Oficinas: **SAGASTA, 7** duplicado

TELÉFONO 33875

Sucursal en MURCIA: Plaza de San Bartolomé, 1 y 2

KARDEX

FICHERO VISIBLE PERFECTO

LIPS

CAJAS DE CAUDALES
MUEBLES DE ACERO
PARA OFICINAS
ARCHIVADORES, MESAS,
ARMARIOS, ETC.

Rudy Meyer

Montera, 28
MADRID

DISPONIBLE



Mi orgullo

ES EL ASPIRADOR DE POLVO

VAMPIRO

Con él puedo limpiar las alfombras, los muebles y tapices sin que quede una partícula de polvo.

ENCERADORAS ELÉCTRICAS
Hobby - Dandy - Victor - Express

GEATHOM

A E G, - Als, - Thom - I. G. E. C.º (S. A.)

Paseo de Recoletos, 17

Teléfonos 12830 - 91160 - 18447

ESTUFAS - CALIENTA-PIES

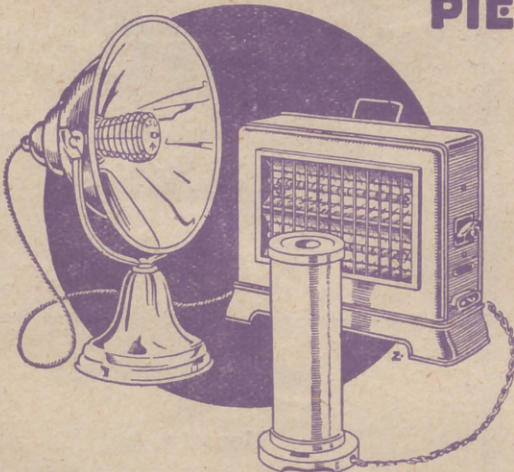

SIEMPRE LISTOS, - LIMPIOS, - HIGIENICOS

GEATHOM, AEG, ALSTHOM, I.G.E.C.º, S.A.

MADRID; BARCELONA; BILBAO; GIJON; GRANADA; PALMA DE MALLORCA; SEVILLA; VALENCIA; ZARAGOZA.

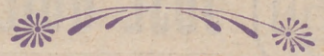

En todos los buenos, acreditados establecimientos del ramo

y

GEATHOM

A E G, - ALS, - THOM - I. G. E. C.º

SOCIEDAD ANONIMA

