

Quinto año de publicación no interrumpida.

ESPECTÁCULOS DE MADRID

REVISTA DIARIA
Y
GUIA DE LA CAPITAL

CRÓNICAS = NOVELAS = PASATIEMPOS =
TEATROS = TOROS = CINES = VARIETÉS Y SPORT

— Se reparte gratis —



— DIRECCIÓN —

CONDE DE ROMANONES, 2 — ESQ. A CONCEPCIÓN JERÓNIMA



Unión Musical Española

Carrera de San Jerónimo, 30 (edificio propiedad) y Preciados, 5.

Autopianos, Pianos, Armoniums, Instrumentos accesorios, Rollos Diana.
Música Española y Extranjera. AUTOPIANOS DE ALQUILER.

Casa la más surtida y más barata de España.

Odeon



Parac Durán

Máquinas y Discos

PLAZOS Y CONTADO

EL MEJOR Y MÁS ARTÍSTICO REPERTORIO

AGENCIA EN MADRID:

PRECIADOS, 1 Y PELIGROS, 14 Y 16

ESPECTÁCULOS DE MADRID

REVISTA DIARIA
DE INFORMACIÓN Y PROPAGANDA
— FUNDADA EL 21 DE NOVIEMBRE DE 1922 —



Distribución de nuestras tiradas

Todos los días, de doce y media a dos en los Casinos de Madrid, Bellas Artes, Gran Peña; en los Hoteles Palace, Ritz, París, Inglés, Reina Victoria y Regina.—De cuatro a cinco de la tarde, en los siguientes Cafés y de esta forma: *Martes, Jueves y Sábados*, Cafés Oriental, Levante, Puerto Rico, Universal, Colonial y Madrid; *Miércoles, Viernes y Domingos*, Cafés Fornos, Lion d'Or, Maison Dorée, Café-Bar La Montaña, Savoia y Norte.

Diariamente se reparte también en los Bares Villa-Rosa, Plaza Santa Ana, 17, «Madrid-Sevilla» y en Echegaray, 21.—Lo que avisamos a los señores anunciantes para que lo comprueben.

Para toda clase de anuncios y propagandas diríjanse a la Dirección

2, Conde de Romanones, 2

(Esquina a Concepción Jerónima)

Tarifa general de la Compañía del Metropolitano Alfonso XIII

	Sol-Ventas, 0,10	Sol Valdecas, 0,15	Sol-Norte, 0,15
Quevedo	30	30	30
S. Bernardo	30	30	30
Horcado	30	30	30
St. Domingo	30	30	30
Isabel II	30	30	30
Sevilla	30	30	30
Banco	25	25	25
Retro	25	25	25
P. Vergara	25	25	25
Goya	25	25	25
M. Becerra	30	30	30
Ventas	30	30	30
P. Valdecas	30	30	30
Pacifico	30	30	30
M. Pelayo	30	30	30
Altoha	30	30	30
A. Martín	25	25	25
Progreso	10	10	10
P. del Sol	10	10	10
Gran Vía	15	15	15
Tribunal	15	15	15
Bilbao	15	15	15
Chamberí	15	15	15
Iglesia	15	15	15
Ríos Rosas	15	15	15
C. Caminos	10	10	10
C. Caminos	10	10	10
Ríos Rosas	10	10	10
Iglesia	10	10	10
Chamberí	10	10	10
Bilbao	10	10	10
Tribunal	10	10	10
Gran Vía	10	10	10
P. del Sol	10	10	10
A. Martín	10	10	10
Altoha	10	10	10
M. Pelayo	10	10	10
Pacifico	10	10	10
M. Becerra	10	10	10
Ventas	10	10	10
P. Valdecas	10	10	10
M. Pelayo	10	10	10
Altoha	10	10	10
A. Martín	10	10	10
Progreso	10	10	10
P. del Sol	10	10	10
Gran Vía	10	10	10
Tribunal	10	10	10
Bilbao	10	10	10
Chamberí	10	10	10
Iglesia	10	10	10
Ríos Rosas	10	10	10
C. Caminos	10	10	10

ALBERTO

Pulseras de pedida, especialidad



Ultimas creaciones

7, Carretas, 7

DEPARTO CENTRAL. NICOLÁS M^o RIVERO, 373

FABRICA: Paseo de las Accacias, 2, duplicado MADRID

Teléfono 5407-M

Felix Toca

FABRICA DE BRONCES ARTISTICOS
LAMPARAS CAMARAS
MUEBLES Y HERRAJES

SOMBRERERIA MODERNA

Ultimos modelos de sombreros de FIELTRO
— PRECIOS DE FABRICA —

Leganitas 2

Horario de trenes

SALIDA DE MADRID

Compañía del Norte

Expreso Hendaya (v. Avila).....	21,30 y	22
Idem Galicia (v. Avila).....		18,50
Surexpreso Francia (v. Avila).....		21
Rápido Asturias Santander.....		8,45
Idem Francia (vía Segovia).....		9,45
Correo Santander (v. Segovia).....		17,25
Idem Asturias (vía Avila).....		18
Idem Galicia (vía Avila).....		19,45
Idem Hendaya (vía Avila).....		22,30
Mixto Francia-Bilbao (v. Avila).....		6,40
Idem Galicia (vía Segovia).....		10,20
Mensajerías Segovia-Escorial.....		20
Ligeros Segovia.....	7,30 y	18,45
Idem Avila.....	9,12 y	16
Idem Escorial-Cercedilla.....		14,10
Tranvía Pozuelo.....	8,02 y	16,35
Idem Escorial.....		19,15
Idem íd. (domingos).....		9,56

Madrid-Zaragoza-Allcante

Rápido Barcelona.....		9,30
Id. Alicante-Valencia-Cartagena.....		9,30
Idem Andalucía.....		9,50
Expreso Barcelona y Zaragoza.....		19,45
Idem Andalucía.....		22,40
Idem Algeciras.....		18,50
Idem Toledo.....		9,15
Id. Badajoz, alterno (l., m. y v).....		8,40
Correo Barcelona y Zaragoza.....		21,10
Idem Zaragoza.....		18,30
Idem Andalucía.....		22
Idem Badajoz.....		19
Idem expreso Alicante.....		20,35
Idem ídem Valencia.....		21,35
Idem ídem Cartagena.....		23
Idem Cuenca.....		18,30
Idem Toledo.....		18
Omnibus Guadalajara.....	10, 16,30 y	20
Idem Barcelona.....		7,10
Idem Sigüenza.....		13,20
Idem Aranjuez.....		13
Idem Toledo.....	7,45 y	21,15
Idem Alcázar.....		17,15
Mixto Alicante-Valencia-Cartagena.....		10,20
Idem Andalucía y Cuenca.....		7
Idem Aranjuez y Cuenca.....		19,30
Idem Badajoz y Toledo.....		12
Idem Toledo.....		17
Tranvía Getafe.....	6,20, 9 y	14,15

Madrid-Cáceres-Portugal

Expreso Cáceres-Valencia Alcántara.....		21,05
Correo Cáceres-Valencia Alcántara.....		18,40
Mixto Cáceres-Valencia Alcántara.....		8,35
Idem Griñón.....	14 y	20

Otras Compañías

Correo Colmenar Oreja-Anguix.....		19
Mixto Colmenar de Oreja.....		8
Idem Almorox.....		11,40
Idem Colmenar Viejo.....		9,32

Casa MERP

PAPELERIA

Arreglo de todas las marcas de stylográficas, estuches de dibujo

Echegaray, 7
Teléfono 15.929



Gran mantequería

“LOS ALPES”

Las más próxima a la Puerta del Sol
Quesos, mantecas, conservas, vinos y licores
de las mejores marcas

4, Carmen, 4

PAVON CAFE BAR

El mejor café.

Servicio esmerado.

Precios corrientes.

A. Rodrigo



SASTRE DE MODA

CASA ESPECIAL EN TRAJES DE ETIQUETA

Mayor, núm. 44. = Madrid.

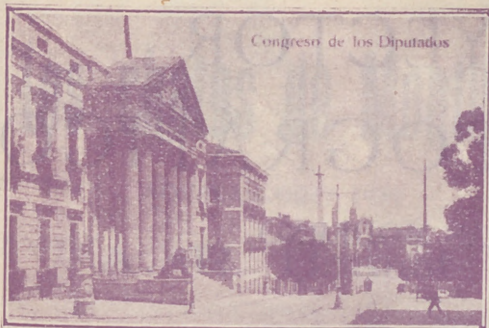

Congreso de los Diputados

FÁBRICA Y ALMACÉN

de pianos, órganos y armoniums

Ricardo Rodríguez

VENTAS AL CONTADO Y A PLAZOS

Despacho: Ventura de la Vega, 3

Talleres: Pizarro 19 (Palacio de Cheste)

Teléfono 12.344

Gran taller mecánico

Proveedor de las mejores entidades y Ministerios

TRABAJOS FINISIMOS EN METALES

El mejor taller mecánico de Madrid

NO ENCARGUE SUS TRABAJOS SIN ANTES PEDIR

PRECIOS EN ESTA CASA.

TOMAS LÓPEZ

Doctor Mata, núm. 1-MADRID.

Fotografía Laurgraff

Montera, 42, planta baja.

Sucursal en Preciados, 16, planta baja.

Magníficas postales desde tres plas., kilométricos, pasaportes y carnets entregados en el acto.

SE HACEN AMPLIACIONES



Plaza de Toros

Horario de trenes

LLEGADA A MADRID

Compañía del Norte

Expresos Francia-Bilbao (Avila).....	7 y	9,15
Idem Galicia (vía Avila).....		10,05
Surexpreso Francia (v. Avila).....		10,40
Rápido Francia (v. Segovia).....		21,40
Id. Santander-Asturias (v. Avila).....		22,20
Correo Hendaya-Bilbao (v. Avila).....		6
Idem Galicia (v. Avila).....		7,45
Idem Santander-Portugal (vía Segovia)....		8,15
Idem Asturias (v. Avila).....		8,40
Mixto Galicia-Asturias (Segovia).....		14,20
Idem Francia-Bilbao (v. Avila).....		19 50
Mensajerías Segovia-Escorial.....		15,47
Ligeros Segovia.....	11,20 y	20,54
Idem Avila.....	11,42 y	20,25
Tranvías Pozuelo.....		18 47
Idem Escorial y Cercedilla.....	9 y	18,05
Idem Cercedilla d mingos.....		20,05

Madrid-Zaragoza-Alicante

Rápido Barcelona.....		22 45
Id. Alicante-Valencia-Cartagena.....		22
Idem Andalucía.....		20,30
Expreso Barcelona-Zaragoza.....		9 35
Idem Andalucía.....		8,50
Idem Algeciras.....		10,15
Idem Toledo.....		20,10
Id. Badajoz, alterno (m. j. y s.).....		21 20
Correo Barcelona-Zaragoza.....		8 35
Idem Zaragoza.....		11 35
Idem Andalucía.....		7
Idem Cuenca.....		11
Idem Badajoz.....		9,25
Idem expreso Alicante.....		7 30
Idem ídem Cartagena.....		8
Idem ídem Valencia.....		8,35
Idem ídem Toledo.....		10 30
Omnibus Guadalajara.....	8 20, 17,40 y	21,10
Idem Barcelona.....		20
Idem Sigüenza.....		14,50
Idem Toledo.....	14 35 y	22 15
Idem Aranjuez.....		15,35
Mixto Alicante-Valencia-Cartagena.....		18
Idem Andalucía y Cuenca.....		21,40
Idem Alcázar.....		11,40
Idem Badajoz y Toledo.....		17,25
Idem Toledo.....		14 35
Idem Aranjuez.....		9,45
Tranvía Getafe.....	7,45, 13,15 y	19,10

Madrid-Cáceres-Portugal

Expreso Cáceres-Valencia Alcántara.....	8,25
Correo Cáceres-Valencia Alcántara.....	10,24
Mixto Cáceres-Valencia Alcántara.....	19,48
Idem Griñón.....	6,58

Otras Compañías

Correo Anguix-Colmenar Oreja.....	9,33
Mixto Colmenar de Oreja.....	20,35
Idem Almorox.....	20
Idem Colmenar Viejo.....	10,01



PROYECTOR CINEMATOGRAFICO

EL MÁS MODERNO

MODELO 1927

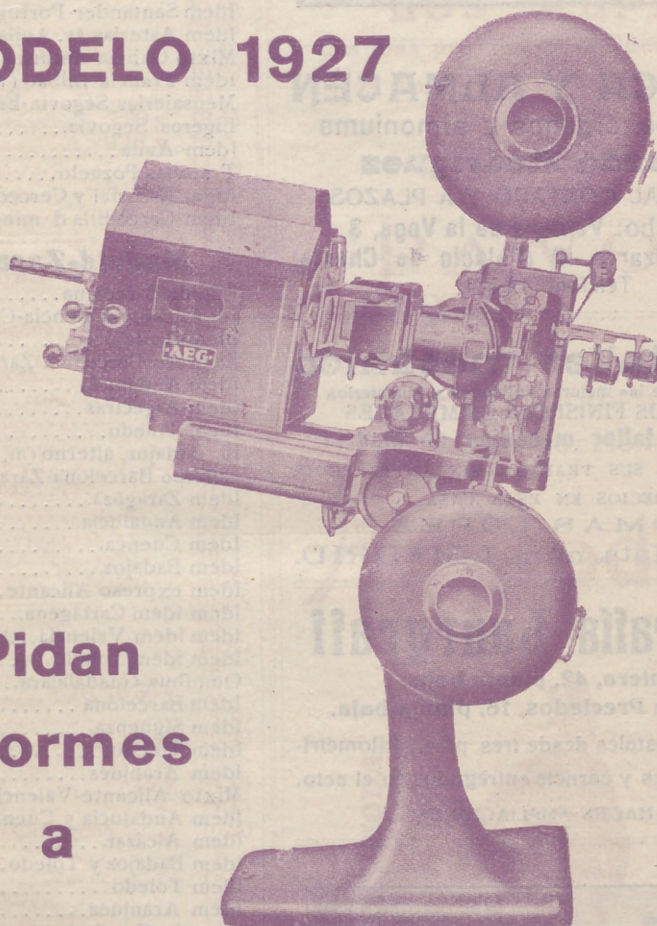

**Pidan
informes
a**

A. E. G.==IBÉRICA DE ELECTRICIDAD

PASEO DE RECOLETOS, 17

y en sucursales de Barcelona, Bilbao, Gijón,
Granada, Sevilla, Valencia y Zaragoza.

Los chatos de Montilla

NOVELA CORTA POR

A. R. Bonnat

(Continuación)

— ¡Ah! Esta carta que traía para usted.

Luis la cogió como pudo y el tren comenzó a aumentar su velocidad.

— ¿Una carta? ¿De quién será?

Abrióla precipitadamente y leyó la firma: José Carratraque. ¡De él!

«Querido Luis: Perdóname la jugada. Me gustaba tu novia, y mi pariente de Cádiz, que ni es pariente ni ha pasado de Despeñaperros, necesitaba tu puesto. Lee este suelto de los periódicos y te explicará todo. Perdóname, y ¿a ti qué más te da? Rubias hay muchas en el mundo, y la población donde vas tiene buenos paseos y música los jueves y domingos. Un abrazo.»

Leyó el recorte del periódico y vio que era contundente: «Ayer fué llevado a la Delegación, en completo estado de embriaguez, el empleado de Aduanas Luis Arenales, que había promovido un tremendo escándalo.»

¡Carratraque había hecho publicar el suelto aquél y luego circular para conseguir su propósito!

— ¡Ahora lo comprendo todo!

— ¿El qué caballero? — le preguntó un viajero.

— Todo. ¿Usted conoció al Rey Pepe Botella?

— ¿Yo? No.

(Continuará)

PAPELERÍA
DE
MODA

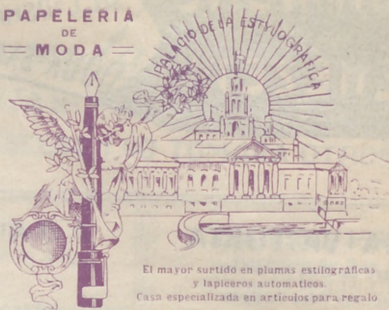

El mayor surtido en plumas estilográficas
y lapiceros automáticos.
Casa especializada en artículos para regalo
VIUDA DE M. DE NAVARRO
Preciados, 5 :: MADRID :: Tel. 10.197

¡¡Un momento!!

Tome las señas de esta
Casa, compre en ella una
vez, y será la Papelería
donde se surta siempre.

¡¡No lo olvide!!

Palacio de la estilográfica

5, Preciados, 5
MADRID



GRAN RESTAURANT

Calle de Tetuán, 15.
Teléfono 15.614.—Madrid

Dirigido por su propietario

DON VICENTE TORMO

A 20 metros de la Puerta del Sol.—Especialidad
en Paellas Valencianas y Arroz abanda.—Cubier-
tos a 4 y 5 pesetas y servicio a la carta.

Clemente y García

CAMISERIA Y ROPA BLANCA

Equipos, canastillas, Batas, blusas.

Especialidad en ropas para niños

34, MAYOR, 34

VILLA-ROSA

RESTAURANT

El mejor y más típico en su género y el preferido por la buena sociedad.

SERVICIO PERMANENTE.—PLATO DEL DIA
SERVICIO A LA CARTA

Visite usted VILLA-ROSA

Plaza del Príncipe Alfonso, 17.—Tel.º 12.270



REINA VICTORIA

Carrera de San Jeronimo
Compañía Díaz Artigas

A las seis y media y diez y media

Julietta compra un hijo

¡Gran éxito!

Triunfo incomparable de PEPITA DIAZ y SANTIAGO ARTIGAS

JAI-ABAI

Calle de Alfonso XI

A las cuatro

Primero, a remonte, Irigoyen y Errezábal contra Echániz A., Ucin y Echániz J. Segundo, a pala, Quintana y Jáuregui contra Gallarta y Perea.

No falte hoy a Jai Alai.

NOVEDADES

A las seis

El príncipe Sin Par

A las siete y cuarto

La España de la alegría

A las diez y cuarto

El hada del frío (estreno)

A las once y tres cuartos

Su majestad el amor

ZARZUELA

Opera

A las nueve y media

Los cuentos de Hoffman

TEATRO APOLO

A las seis y media

La calesera

A las diez y media

El huésped del Sevillano

TEATRO DEL CENTRO

Compañía MANUEL PARIS

A las seis y cuarto y diez y cuarto

Se desea un huésped

¡Éxito colosal!

TEATRO MARTÍN

Compañía de zarzuela

A las seis

Las mujeres de Lacuesta
El espejo de las doncellas

A las diez y cuarto

La Perfecta casada
Las niñas de mis ojos

TEATRO DE LA LATINA

Compañía MARÍA PALOU

A las seis y media

Divino Tesoro

A las diez y media

Divino Tesoro

‘LA EXPOSICION’ de muebles nuevos

M. Maldonado

Variedad y economía — Fabricación propia.

Leganitos, 4, toda la casa.---Teléfono 15294



INFORMACIONES

Recetas útiles

Para quitar el olor del petróleo.—A los cacharros que lo hayan contenido no hay que hacer más que fregarlos bien con agua de cal, y a los pocos minutos no quedará rastro del aceite mineral.

El zumbido de los oídos—Que por cierto es muy molesto, se evita y se cura con facilidad, porque generalmente proviene del cerumen endurecido que se deposita dentro de la oreja.

Si durante cinco o seis días se echan unas gotas de glicerina caliente en el oído que molesta, tapándolo con un poco de algodón en rama, desaparece por completo. El procedimiento antedicho evita la consulta con el médico y, lo que es más importante, el empleo de la jeringuilla de cristal, que en manos de una persona poco práctica puede dar resultados contraproducentes.

Los cuchillos sucios.—Se limpian frotándolos con una rodaja de patata cruda y ladrillo molido, del que se vende para limpiarlos.

No hay mancha que se resista a este procedimiento.

Para que no repugnen las medicinas desagradables al paladar.—Se masca un pedacito de corteza de limón o de manzanilla antes de tomarlas, y no se notará casi el mal sabor.

Para medir ingredientes.—Cuando se





ATRO
Para hoy 25 de
Febrero de 1927

CIONES DE INTERES

iles y prácticas.

carece de medidas apropiadas o cuenta-gotas, es conveniente saber que sesenta gotas equivalen a una cucharada de las de café, y que tres cucharadas de éstas equivalen a una cucharada grande.

La cocina en casa

PLATOS EXQUISITOS

Croquetas de pollo. — Picar menudamente las carnes sobrantes de un pollo asado, mezclando luego el picadillo con una masa compuesta de miga de pan, yemas de huevo y leche o nata.

Sazonar con sal y pimienta. Formar las croquetas, pasarlas dos veces por miga de pan y huevo batido y echarlas en la sartén a que se frían en pasta bien caliente.

Servirlas acompañadas de perejil frito.

Crema de fresa. — Hacer hervir dos cuartillos de leche; echar 250 gramos de azúcar y un buen pedazo de vainilla; dejar enfriar; batir ocho yemas de huevo y poco a poco añadirlos a la leche; poner al baño de maría. Cuando esté bastante espeso, despachurrar libra y media de fresas; echar azúcar en el jugo de las fresas, mezclarlo a la crema fría y añadir algunas fresas enteras.



Chocolates-Cafés
MARCA *La Madrileña*
PLAZA DEL PROGRESO-13-MADRID
PRUEBELOS Y NO TOMARÁ OTROS

Cafés tostados desde 8 pesetas kilo.

Telef. nu 12.219

FONTALBA

Compañía Margarita Xirgu

A las seis
La mariposa que vo ó sobre el mar

A las diez y cuarto
La ermita, la fuente y el río
¡Gran éxito!

TEATRO COMICO

Compañía Prado-Chicote

A las seis y media
Don Pablote
ESIRENO

A las diez y media
Charleston

TEATRO ALKAZAR

A las seis
Sección cinematográfica
La sirena del Líbano

A las diez y media.
Doña Tufitos

PAVON

A las seis y a las diez
Grandioso programa de formidable películas.
Precios popularísimos.

Linoleun baratisimo

Acuchillado y brillo a los pisos, presupuestos gratis. Me encargo de limpieza general de Oficinas, Bancos, Teatros, etc.

Huertas, 15, Bisuteria
TELEFONO 15-13 M.

TEATRO ESIABA

Pasadizo de San Ginés
Compañía MELIA-CEBRIAN

A las seis
EL GUANTAZO
por la compañía Mellá-Cebrián y la película

Bajo las nieblas de Asturias
notable orfeón de cantos asturianos
A las diez y media

Dollars

¡Gran éxito!

INFANTA ISABEL

Calle de Barquillo
Compañía de comedias

A las seis y media
Riña de gallos

A las diez y media
Riña de gallos

¡Gran éxito!

CIRCO PRICE

Plaza del Rey
Directores. Rexach y Perezoff

A las diez y cuarto
Beneficio de TRUZZI.
Programa cumbre ENORMES atracciones nunca vistas en Madrid, el más atractivo.
Ultimos días de la pantomima «Las mil y una noches»; el éxito jamás igualado.
Véanse programas y carteles.

CAFE DE MADRID.-9, Alcalá, 9

Todos los días, de tres de la tarde a la madrugada, GRANDES CONCIERTOS de música clásica y moderna por el

TRIO HISPANIA

Violín, Srta. Petra Cruz Luceño.-Violonchelo, Srta. Andrea Varlet.—Piano, Sr. Barrenechea.

Excelente servicio de restaurant. Café Moka selecto, 0,50 pesetas. Servicio por camareros.

28 BILLARES DE PRECISION



SEÑORA
Pensamientos
TELEF 16919

Sección recreativa

ROMBO



Sustituir los puntos por letras de modo que horizontal y verticalmente leídas den: 1.º, consonante; 2.º, instrumento cortante; 3.º, cuerpo de la milicia; 4.º, nombre de mujer; 5.º, una planta; 6.º, tiempo verbal, y 7.º, vocal.

FUGA DE CONSONANTES

A a a ' a a a ' a a a a '
 a ' a ' á a a ' a a a a '
 a ' á a ' a a a ' a a a a ' u '
 a a ' a a a a a ' a a a '

CONCIERTO DE PUNTOS



Sustituyendo los puntos por letras, formar los nombres de seis instrumentos de música. Las letras correspondientes a los puntos gruesos han de formar el nombre de un notable compositor contemporáneo.

- Yo soy más católico que usted.
- ¿Más que yo? Imposible. He dado fondos para construir un templo.
- ¿Quiere usted más pruebas de que es usted pagano?

Soluciones del número anterior

Al rombo silábico:

	FA	GE	GA	
GE	NE	RA	LI	FE
	GA	LI	CIA	
		FE		

- A la frase hecha: Bola-pie.
- A la charada: Galeno.
- A la incógnita: Paraguay.



PARA HOMBRES

Ayer ventrudo, hoy enjuto,
 es que uso
 La faja de Justo
 Justo Juan
 Carmen, 10.-Madrid

Para comer bien
 y con la seguridad de un servicio esmerado, lo hace usted en

CASA SUSJE

RELATORES, 24

Jerez en Madrid

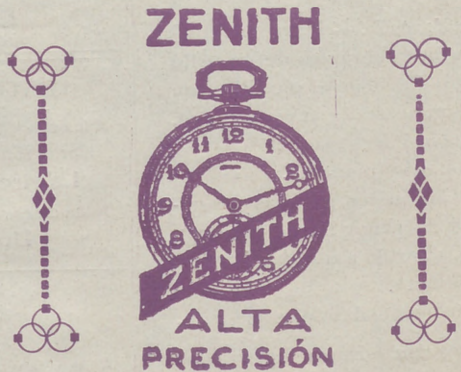

ABANICOS

Bolsillos y Sombrillas

VALERO

39, CARRETAS, 39

BASTONES



ALFONSO ALONSO EL AS DE LA SIDRA

NALON
 Fabada y pote asturiano
 TRES CRUGES, 1.
 MADRID



Palacio Real

Vinos finos de mesa
INFANTA

De sus Viñedos y Bodegas en Chinchón
Vinos de Rioja Gómez Cruzado
Coñac y Ponche Caballero

Barcelona, 12.--MADRID.--Teléf. 15.621

LUIS FEIJOO



RECLUTASII
Uniforme único
COMPLETO, 195 PESETAS
SASTRERIA DE MODA

CONCEPCION JERONIMA, NUM. 10
MADRID



Ministerio de Fomento

Madrid.-Sus hoteles y sus precios.

NOMBRES	PRECIO EN EPOCA NORMAL					
	Pensión completa por día habitación.		Comidas.		Baño.	Servidum-bre.
	Min.	Max.	Desayuno	Almuerzo		
Grand Hotel.....	20	32	2,50	7	8	16
Hotel Alfonso XIII.....	20	45	1,50	8	8	15
Hotel Americano.....	12,50	30	1,50	6	6	12,50
Hotel Central.....	10,50	15	1	5	5	10
Hotel Continental.....	10	15	1	6	6	10
Hotel Inglés, S. A.....	20	20	2	8	8	15
Hotel Oriente.....	12	25	1	6	6	10
Hotel Roma.....	25	32	2,50	8	8	15
Palace Hotel.....	42,50	10	2,50	10	10	20

San Sebastián.—Hotel de France en Suisse.
Desde 15 pesetas. Todo confort. Guetaria, 7.
Zaragoza.—Hotel Universo y Cuatro Naciones.

TRANVIAS

- 1 Nilos, 0,30.—Cda. de Toros... 0,50
- 2 Plaza Mayor-Leganes... 0,15
- 3 Cibales-P. de Toledo... 0,15
- 4 Pozas-Sol, 0,15.—Sol-Delicias... 0,15
- 5 Red de San Luis-Prosperidad... 0,20
- 6 Puente Vallecas-Anton Martin... 0,20
- 7 Hipódromo-Chamartin de la Rosa... 0,15
- 8 Sol-Diego de Leon (por S.)... 0,15
- 9 Santo Domingo-Estación Norte... 0,15
- 10 Santo Domingo-Pozas... 0,15
- 11 Plaza Mayor Puerta del Angel... 0,10
- 12 C. Caminos-Glorieta de Bilbao... 0,10
- 13 Cibales-Goyas (final)... 0,15
- 14 Cibales-Goyas (Rosales)... 0,15
- 15 A Martin-Sol, 0,25.—Sol-Ódoo... 0,10
- 16 P. Vills.-Sol, 0,25.—Sol-Quevedo... 0,10
- 17 P. Vallecas-Sol, 0,25.—Sol-Cham-beri-Olavide... 0,10
- 18 Sol-Piñco, 0,25.—Sol A. Martin... 0,10
- 19 C. Caminos-Sol, 0,10.—Sol-Pgs... 0,05
- 20 Obelisco-Sol, 0,10.—Sol-S. Feo... 0,10
- 21 C. Caminos P. Alonso Martinez... 0,10
- 22 C. Caminos Red de San Luis... 0,10
- 23 Sol-Pozas (por Leganitos)... 0,15
- 24 Sol-Fuenteclilla... 0,15
- 25 Pozas-Sol, 0,15.—Sol-Embajadas... 0,10
- 26 P. Myr.-Crb. Bajo, 0,30.—C. Alto... 0,10
- 27 Sol-Especial P. de Toros, Cda. de
- 28 Sol-Especial P. de Toros, Cda. de
- 29 Sol-Especial P. de Toros, Cda. de
- 30 Sol-Especial P. de Toros, Cda. de
- 31 Sol-Especial P. de Toros, Cda. de
- 32 Sol-Especial P. de Toros, Cda. de
- 33 Sol-Especial P. de Toros, Cda. de
- 34 Sol-Especial P. de Toros, Cda. de
- 35 Sol-Especial P. de Toros, Cda. de
- 36 Sol-Especial P. de Toros, Cda. de
- 37 Sol-Especial P. de Toros, Cda. de
- 38 Sol-Especial P. de Toros, Cda. de
- 39 Sol-Especial P. de Toros, Cda. de
- 40 Sol-Especial P. de Toros, Cda. de
- 41 Sol-Especial P. de Toros, Cda. de
- 42 Sol-Especial P. de Toros, Cda. de
- 43 Sol-Especial P. de Toros, Cda. de
- 44 Sol-Especial P. de Toros, Cda. de
- 45 Sol-Especial P. de Toros, Cda. de
- 46 Sol-Especial P. de Toros, Cda. de
- 47 Sol-Especial P. de Toros, Cda. de
- 48 Sol-Especial P. de Toros, Cda. de
- 49 Sol-Especial P. de Toros, Cda. de
- 50 Sol-Especial P. de Toros, Cda. de

LINEAS DE

- 1 Sol-Salamanca... 0,15
- 2 Sol-Arguelles... 0,15
- 3 Salamanca-Sol, 0,15.—Sol-Ódoo... 0,10
- 4 Sol-Ventanas... 0,20.—Sol-Paradise... 0,15
- 5 Servicio especial Plaza de To-ros, Cda. de Nilos, 0,20; Toros... 0,50
- 6 Sol-Paradise... 0,15
- 7 Goya Sol, 0,15.—Sol-Arguelles... 0,15
- 8 Sol-Hipódromo... 0,15
- 9 Bombilla-Sol, 0,30.—Sol-Hpmo... 0,15
- 10 Sol-Bombilla, 0,30.—Sol-Norte... 0,20
- 11 Sol-Estación del Norte... 0,15
- 12 Arguelles-Bilbao-Retro... 0,15
- 13 Sol-Arguelles (Rosales)... 0,15
- 14 A Martin-Sol, 0,25.—Sol-Ódoo... 0,10
- 15 P. Vills.-Sol, 0,25.—Sol-Quevedo... 0,10
- 16 P. Vallecas-Sol, 0,25.—Sol-Cham-beri-Olavide... 0,10
- 17 Sol-Piñco, 0,25.—Sol A. Martin... 0,10
- 18 C. Caminos-Sol, 0,10.—Sol-Pgs... 0,05
- 19 Obelisco-Sol, 0,10.—Sol-S. Feo... 0,10
- 20 C. Caminos P. Alonso Martinez... 0,10
- 21 C. Caminos Red de San Luis... 0,10
- 22 Sol-Pozas (por Leganitos)... 0,15
- 23 Sol-Fuenteclilla... 0,15
- 24 Pozas-Sol, 0,15.—Sol-Embajadas... 0,10
- 25 P. Myr.-Crb. Bajo, 0,30.—C. Alto... 0,10
- 26 Sol-Especial P. de Toros, Cda. de
- 27 Sol-Especial P. de Toros, Cda. de
- 28 Sol-Especial P. de Toros, Cda. de
- 29 Sol-Especial P. de Toros, Cda. de
- 30 Sol-Especial P. de Toros, Cda. de
- 31 Sol-Especial P. de Toros, Cda. de
- 32 Sol-Especial P. de Toros, Cda. de
- 33 Sol-Especial P. de Toros, Cda. de
- 34 Sol-Especial P. de Toros, Cda. de
- 35 Sol-Especial P. de Toros, Cda. de
- 36 Sol-Especial P. de Toros, Cda. de
- 37 Sol-Especial P. de Toros, Cda. de
- 38 Sol-Especial P. de Toros, Cda. de
- 39 Sol-Especial P. de Toros, Cda. de
- 40 Sol-Especial P. de Toros, Cda. de
- 41 Sol-Especial P. de Toros, Cda. de
- 42 Sol-Especial P. de Toros, Cda. de
- 43 Sol-Especial P. de Toros, Cda. de
- 44 Sol-Especial P. de Toros, Cda. de
- 45 Sol-Especial P. de Toros, Cda. de
- 46 Sol-Especial P. de Toros, Cda. de
- 47 Sol-Especial P. de Toros, Cda. de
- 48 Sol-Especial P. de Toros, Cda. de
- 49 Sol-Especial P. de Toros, Cda. de
- 50 Sol-Especial P. de Toros, Cda. de

Casa Cano

ATOCHA, NÚM. 2.-MADRID

Almacenes de Tejidos en General

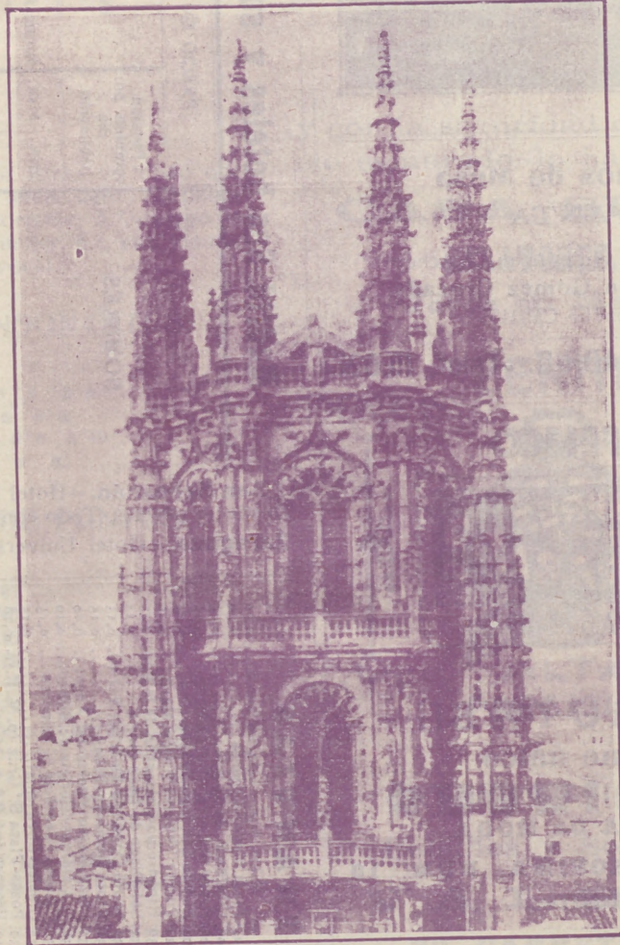

Primera Casa en Velos y Mantillas

LA CATEDRAL
DE LAS COLCHAS

Mantas, Mantelerías y Géneros blancos

Ozonopino RUY-RAM

Con sus aparatos pulverizadores para purificar y perfumar la atmósfera.

Pidan informes al higienista inventor

Carretas, 37, principal

AVISO

Para pintar las habitaciones con economía, use la pintura en polvo soluble en agua fría

SIUL

Atocha, 88.—Droguería

Alhajas de ocasión

Relojes de oro de ley desde 40 pesetas

Perla, Carretas. 4

Platería, relojes económicos desde 7 pesetas, bisutería, objetos para regalos

Perla, Conde de Romanones, 1, duplicado MADRID

Los pollos bien

y personas que distinguen en el vestir, se visten con



ZARDAIN

Sastre hoy de moda entre elegantes

Admite y tiene géneros

Precios baratísimos comparados con la bondad de sus trabajos.

ORELLANA, 9 (junto a Argensola.)

Tarifa para el servicio de Automóviles.

Al servicio público, clasificados por su categoría de fuerza y distinguidos por franjas en los colores naranja y verde.

FRANJA NARANJA

Pesetas.

Los 800 primeros metros.....	0,60
Por cada 200 metros más.....	0,10 y 0,20
Por cada hora que el coche esté parado en fracciones de 0,10 o 0,20...	2,00 y 2,50

FRANJA VERDE

Los 800 primeros metros.....	0,40
Por cada 200 metros más.....	0,10 y 0,51
Por cada hora que el coche esté parado en fracciones de 0,10 y 0,15...	2,00

TARIFA DE CORREOS.—Correspondencia ordinaria.

PUNTO DE DESTINO	CARTAS		Tarjetas postales		Sobres monederos y objetos asegurados		Derecho de certificado	
	Tipo	Grs.	Sen-cillas	Cts.	Tipo de peso	Cts.	Qual-quier peso	Cts.
Interior de las poblaciones.....	30	15	15	15	20	15	30	30
	25	25	15	15	25	25	30	30
Península, Islas Baleares, Canarias, posesiones españolas del Norte de Africa y Andorra.....	25	25	15	15	30	30	30	30
	25	25	15	15	30	30	30	30
Portugal, Gibraltar, Filipinas y América.....	20	30	15	15	30	30	30	30
Fernando Poo, Annobon, Coris y demás posesiones del Golfo de Guinea.....	30	20 ^(a)	15	15	30	20	30	40
Oficinas españolas en Marruecos y Tánger.....	20	40	25	25				
Todos los demás países.....								

(a) Los primeros 20 gramos son 40 céntimos, y cada 20 gramos que exceda de los 30 primeros, 20 céntimos. - (b) Por excepción es de 5 céntimos solamente el importe del certificado para los impresos que contienen libros, sin que haya derecho a indemnización en caso de extravío.

MUSEOS

Arqueológico Nacional, Serrano, 13, de diez a cuatro diario y de diez a una festivo.—Arte Moderno, Paseo de Recoletos, 20, de ocho a una diario. Entrada 1,00 peseta, domingos y jueves, gratis.—Artillería, Méndez Núñez, de ocho y media a doce y media diario. Entrada 0,25 pesetas, martes y sábados, gratis.—Nacional de Ciencias Naturales, Castellana (Hipódromo), de nueve a doce diario y de nueve a doce y media festivos.—Naval, P. Ministerios, 7, de diez a una diario.

Carteleras de Cines y Deportes

CINEMATOGRAFOS

Real Cinema (Plaza Isabel II) y *Príncipe Alfonso* (Génova).— Todos los días gran programa tarde y noche, Domingos y días festivos por secciones.

Cine del Callao (Plaza del Callao), *Cine de San Miguel* (Plaza de San Miguel) y *Cinema España* (Paseo de San Vicente).— Todos los días, a las cuatro y media y nueve y media, grandes programas de películas, Domingos y días festivos por secciones.

Cine Ideal.— A las cinco y media y a las diez, grandioso programa de películas, Domingos y días festivos por secciones.

Cinema Goya (Calle Goya) y *Cinema Bilbao* (Fuencarral, 122).— Tarde y noche grandes programas, Domingos y días festivos por secciones.

Royalty.— Tarde y noche gran programa de cine, Domingos y días festivos por secciones.

Cine Argüelles (Calle del Marqués de Urquijo).— Tarde y noche grandes secciones.

Sage (Palacio de la Música, Avenida Pi y Margall).— A las seis y a las diez, grandes programas de películas. Sábados conciertos, Domingos y días festivos por secciones.

Cine Madrid (Calle Tetuán) y *Princesa*.— A las seis y a las diez, grandes programas de cine, Domingos y días festivos por secciones.

Monumental Cinema (Plaza de Antón Martín).— Todos los días a las cinco y media y a las diez noche, gran programa, Domingos y días festivos por secciones.

FOLT-BALL

Stadium Metropolitano (Avenida Reina Victoria).— Domingos y días festivos grandes partidos.

Sociedad Gimnástica Española (Diego de León y Torrijos).— Domingos y días festivos grandes partidos.

Campo de Deportes del Real Madrid (Carretera de Chamartín, núm. 11).— Domingos y días festivos grandes partidos.

„EL CISNE”



NOM. 44.708

FÁBRICA DE IMPERMEABLES

Impermeables señora y caballero desde 40 pesetas.
Idem trincheras, tres telas, 70 ptas.—Capitas para niños desde 7,50 ptas.

FÉLIX RIESCO

Plaza del Progreso, 3, principal.—MADRID

¡¡Camisas, Corbatas!!

Imposible mejorar nuestro surtido y precios.

EL FÉNIX

Mayor, 37.—MADRID

La Regional

Vinos finos de mesa. — Servicio a domicilio.

Acreditado vermouth A. D. A.

y blanco LA PALMA (Huelva).

1, los Madrazo, 1.

Teléfono 36-63 M.

DENTADUKAS Y ALHAJAS

Aunque estén rotas compro

Felipe, III, núm. 1, Joyería

(Entre Plaza y calle Mayor)

“Casa Luis”

Vinos - Cervezas - Licores

Antiguo dependiente de «La Coruña»

El sitio más delicioso de Madrid

Aperitivos, Refrescos, Vinos y Licores de las más acreditadas marcas.

18, Los Madrazo, 18

¡¡Gran liquidación!!

Trajes a medida, negros, azules y fantasia

¡¡A 40 pesetas!!

“La Argentina”, Toledo, 69

(Plaza de San Millán)

COLOMBO Bar

Cruz, 23

?....

LA CORUÑA

MARTÍN NAVAZO

Vinos, restaurant, cervezas, licores de todas las marcas, mariscos del día, aperitivos y bocadillos.

La peña más clásica de Madrid.

4, ALCALA, 4

EL ENCANTO DEL HOGAR



“Dandy”

A. E. G.

GARANTIZA
BRILLO ESPEJO



Pida usted demostraciones gratuitas al

Teléfono 16.202

“Vampiro”

A. E. G.

LIMPIA TODO SIN TRABAJO ALGUNO

A. E. G.-Conde de Peñalver, núm. 7



MATERIAL

para T. S. H.

Telefunken. -- Berlín.

Aparatos de lámparas, de galena, auriculares,
casco, altavoces, lámparas.

Detalles de todas clases facilita el Representante exclusivo para España y Portugal

A. E. G.-Ibérica de Electricidad, S. A.

Madrid, Paseo de Recoletos, 17

y sus oficinas en Barcelona, Bilbao, Gijón,
Sevilla, Valencia, Granada y Zaragoza.





PELETERIA

de Moratilla

TUENCOBAL 15. 1° METRO TRIBUNAL

ULTIMOS MODELOS