INFORMACIONES GRAFICAS

DIARIO DE LA MARINA

Año XCIII— No 247
HABANA

DOMINGO 11 DE JULIO DE 1926

BAUTIZO DE UN PRINCIPE

La reina de Bélgica actuando como madrina del pequeño príncipe Miguel de Borbón y de Parma, que ha sido bautizado en la iglesia de St. Maurice, cerca del castillo de St. Maurice, en Seine-et-Oise.

DOS PRINCIPES DE ORIENTE

El Begum de Bhopal y su hijo en la Estación Victoria de Londres, para emprender el viaje de regreso a la India.

EL MUSSOLINI DE POLONIA

El mariscal Pilsudski, jefe del partido socialista de Polonia, que derocó al gobierno de Witos, erigiéndose virtualmente en dictador.

PARA SALVAR EL FRANCO

Con el objeto de impedir la baja de los francos se han organizado en Francia manifestaciones patrióticas a base de conciertos callejeros, para recaudar fondos para este fín.

NOTABLE ARTISTA ARGENTINA

Ana Cabrera, distinguida cantante regional argentina, en el estudio del célebre pintor español Romero de Torres.

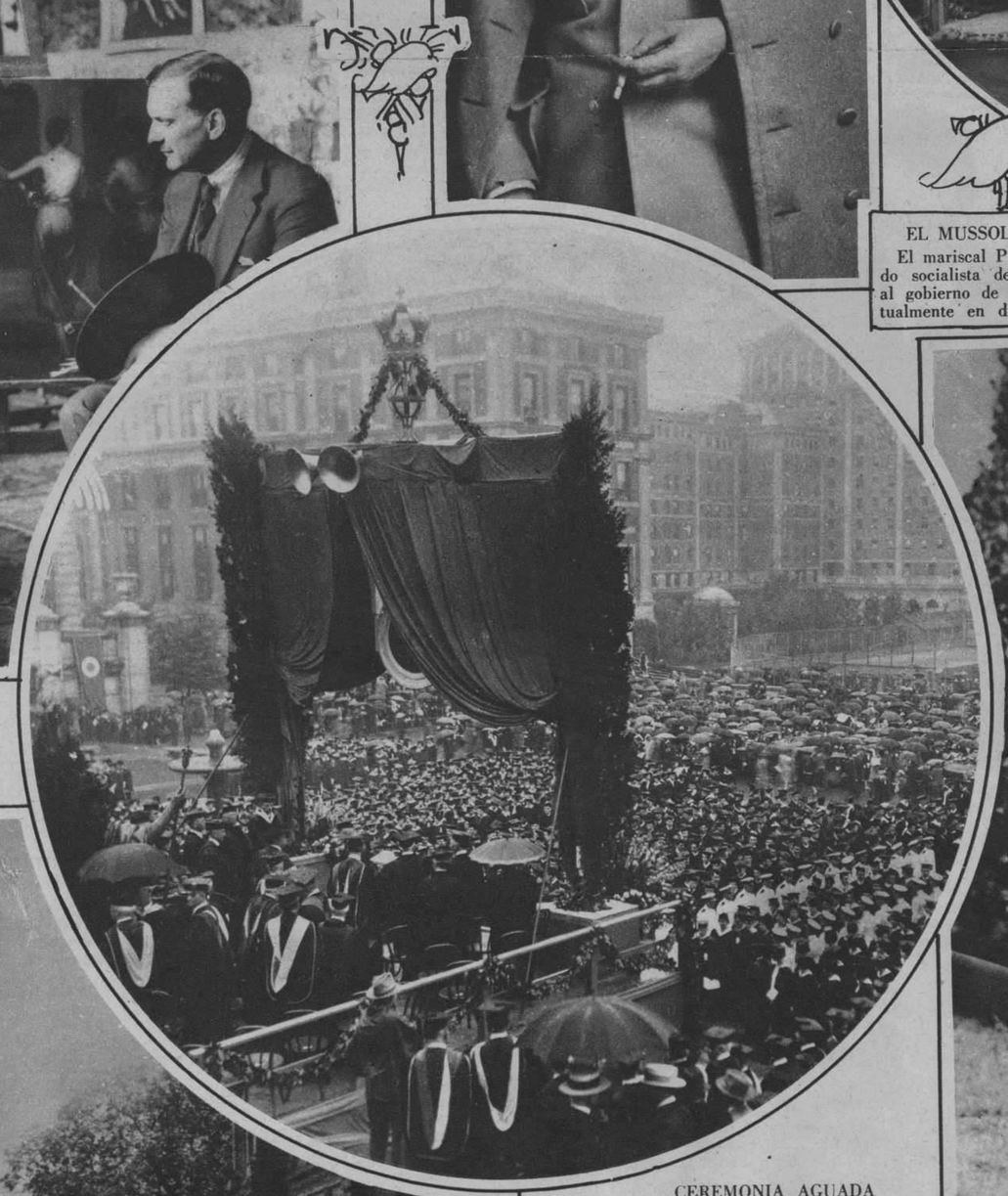

CEREMONIA AGUADA

Asamblea anual de la Universidad de Columbia, de New York, cuyas ceremonias tuvieron que suspenderse por la lluvia torrencial.

REYES EN EL DESTIERRO

El ex-Rey de Portugal y su esposa visitando la Exposición de flores celebrada en Londres recientemente.

DISTURBIOS EN LA INDIA

Incidente en las calles de Calcuta al ser detenidos cuatro mahometanos que armados de cuchillos intentaban penetrar a viva fuerza en las oficinas de correos.

M.E.C.D. 2016

The Alamac Hotel EL HOTEL DE MODA

Predilecto de los Hispanos

71st Street and Broadway
New York

COCINA INSUPERABLE

EL HOTEL ALAMAC, predilecto de cuantos hispanos visitan Nueva York, y muy especialmente de cuantos proceden de Cuba, ha encomendado la Jefatura de sus servicios culinarios al renombrado cocinero español Señor José I. Diaz, tan conocido en la Habana, que se esmerará por ofrecer a nuestros clientes los más deliciosos platos al estilo criollo, alternándolos con los más exquisitos de la cocina moderna extranjera.

COMER EN EL ALAMAC ES SABOREAR LAS MAS SABROSAS COMIDAS CUBANAS, AMERICANAS O EUROPEAS

Sr. Jose I. Diaz
Jefe de las Cocinas del Hotel Alamac

ULTRA MODERNO

Con todas las últimas innovaciones del confort y de la elegancia. Junto a la Iglesia Católica del Bendito Sacramento. Veinte pisos. 600 habitaciones, separadas o conectadas, cada una de ellas con baño y ducha. Tres excepcionales restaurants.

CONGO ROOM y la Terraza en el piso vigésimo, dominando el incomparable panorama de la ciudad
Precios al alcance de todos
Por meses, descuentos especiales

Un hotel americano de primera con el "chic" hispano hoy de moda

DEPARTAMENTO HISPANO
creado y dirigido por el
SR. ANTONIO AGUERO

OFICINAS DEL
DIARIO DE LA MARINA
de la Habana

Lutz Ownership-Management
Harry Lutz, Gerente General

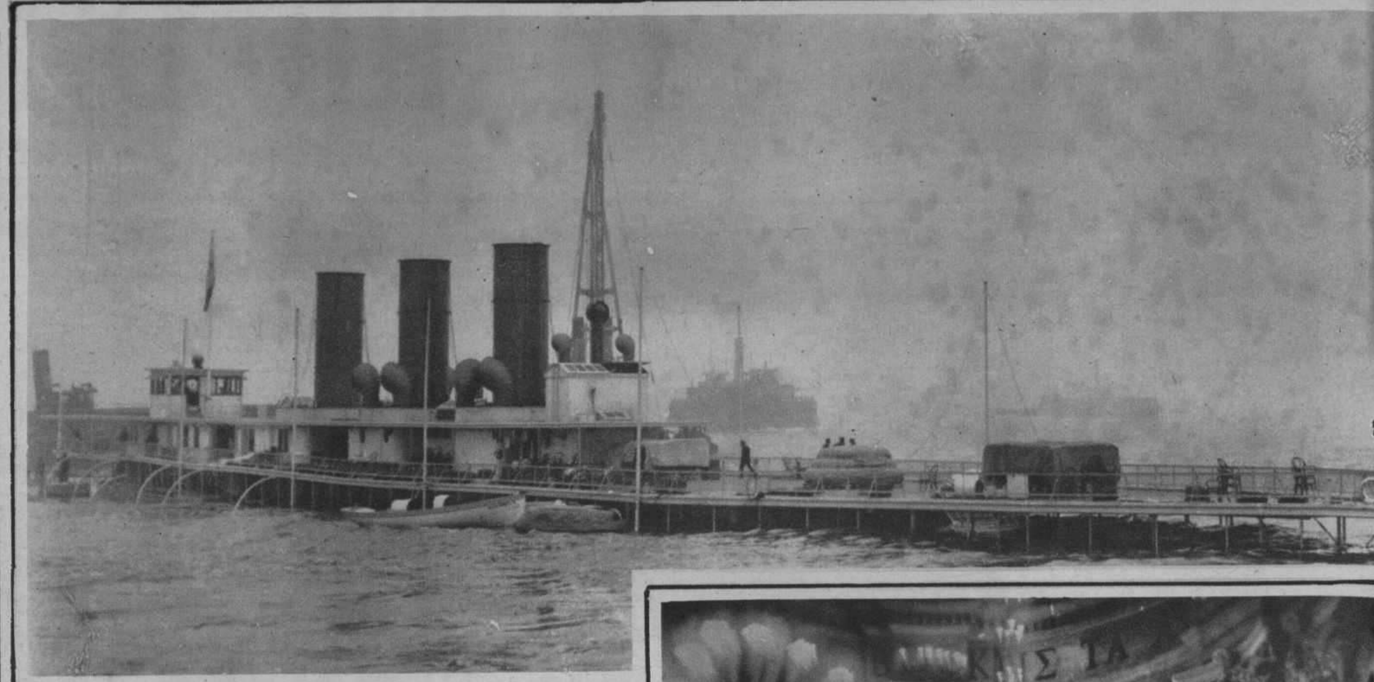

SINIESTRO MARITIMO

El magnífico vapor fluvial "Washington Irving", que se fué a pique en pleno día en el río Hudson, con seiscientos pasajeros a bordo, a consecuencia de un choque con un remolcador, que no pudo evitarse a causa de la niebla, sin que felizmente ocurrieran desgracias.

LA CONFERENCIA DEL DESARME

Sesión inaugural de la Conferencia del desarme, celebrada en Ginebra, en la que después de las discusiones preliminares se acordó posponer aquella hasta el próximo otoño.

UN PRELADO ESTADISTA

Monseñor Seipel, el famoso prelado y ex-Canciller de Austria, después de bendecir cuatro campanas instaladas en una nueva capilla de Viena.

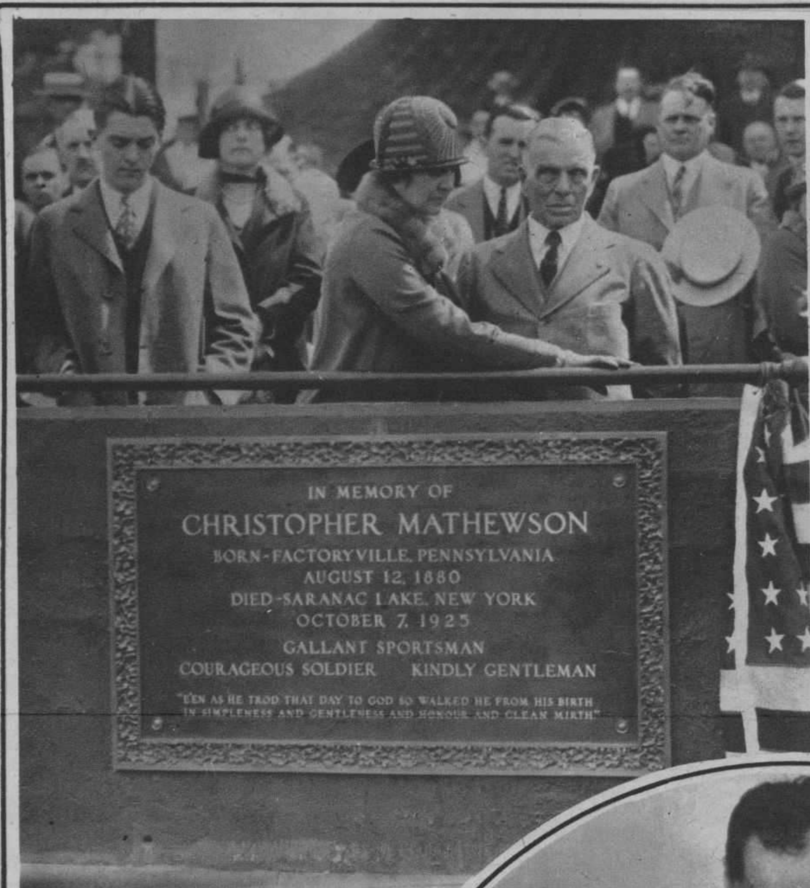

DESCUBRIMIENTO DE UNA LAPIDA

Ceremonia del descubrimiento de una lápida para honrar la memoria de Christy Mathewson, en cuyo honor se ha fundado el hospital que lleva su nombre, en Saranac Lake, New York, para los veteranos tuberculosos de la guerra mundial.

REGRESO TRIUNFAL

El Jefe del Gobierno italiano a su llegada a Génova, de regreso de Africa, y recibido por una multitud entusiasta que le aclamó delirantemente.

BEATIFICACION DEL VENERABLE FOURNET

Notable fotografía del Papa Pío XI, en la Catedral de San Pedro, ante el altar mayor, en la ceremonia de la beatificación del venerable Fournet, celebrada con gran solemnidad.

ANIVERSARIO DE LA GUERRA MUNDIAL

Mussolini de uniforme, como Primer Ministro de Italia, a bordo del acorazado "Hesperia", a su llegada a Génova, para hacer acto de presencia en el undécimo aniversario de la entrada de Italia en la guerra.

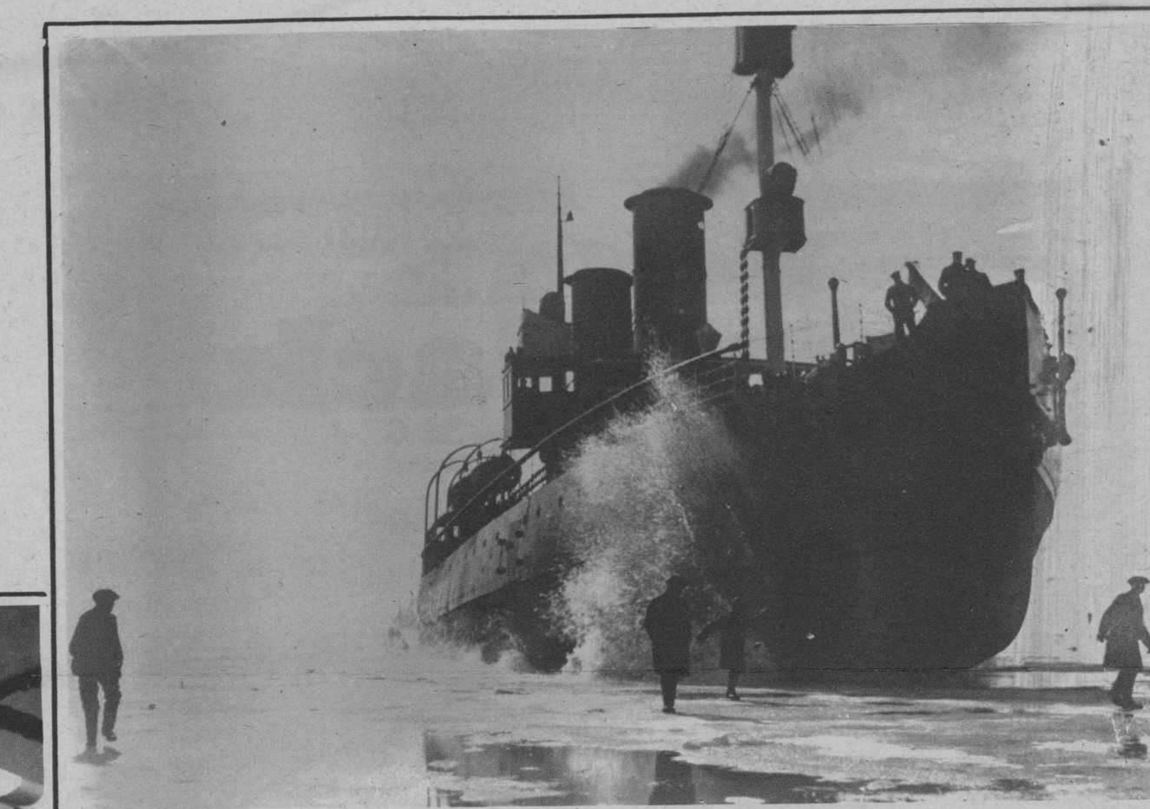

ENTRE LOS HIELOS

Un barco rompe-hielos abriéndose paso en el puerto de Helsingfors, Finlandia, para facilitar la navegación al terminar el invierno.

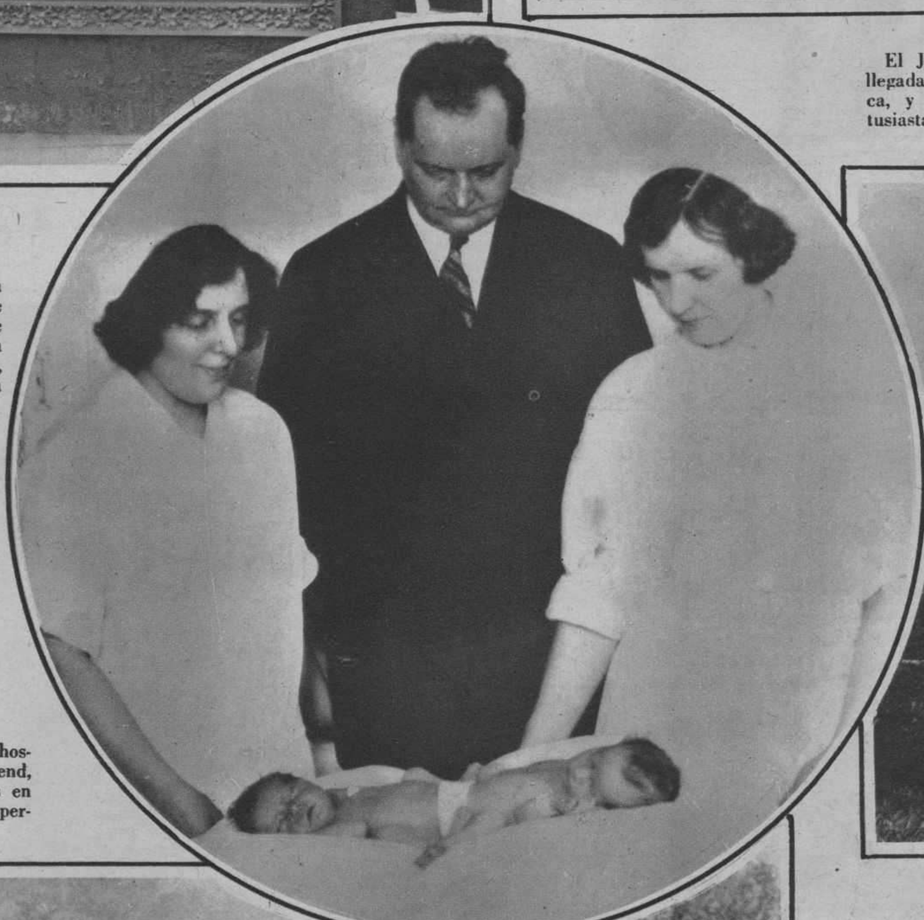

FENOMENO EXTRAÑO

Dos niñas gemelas, nacidas en el hospital de St. Joseph, en South Bend, cuyos cuerpecitos se hallan unidos en tal forma, que si viven tendrán que permanecer siempre acostadas.

NUEVO MODELO DE VIVIENDAS

Bocoyes de vino que antes de la prohibición contenían el precioso líquido, y que ahora han sido convertidos por sus dueños en una serie de cómodas viviendas.

...BRITANICOS DE LA ...A DE LEXINGTON

El ... Morton, de la Asociación de Ve... Británicos, colocando una corona ... la tumba de los "Soldados Br..." que murieron en la batalla ...ngton.

UNA EMPERATRIZ ORADORA

Fotografía tomada con permiso especial de la Emperatriz del Japón en los momentos en que ella pronuncia un discurso ante los miembros de la Asociación Patriótica de Mujeres, que durante varias horas esperaron a su Majestad Imperial en medio de una lluvia torrencial.

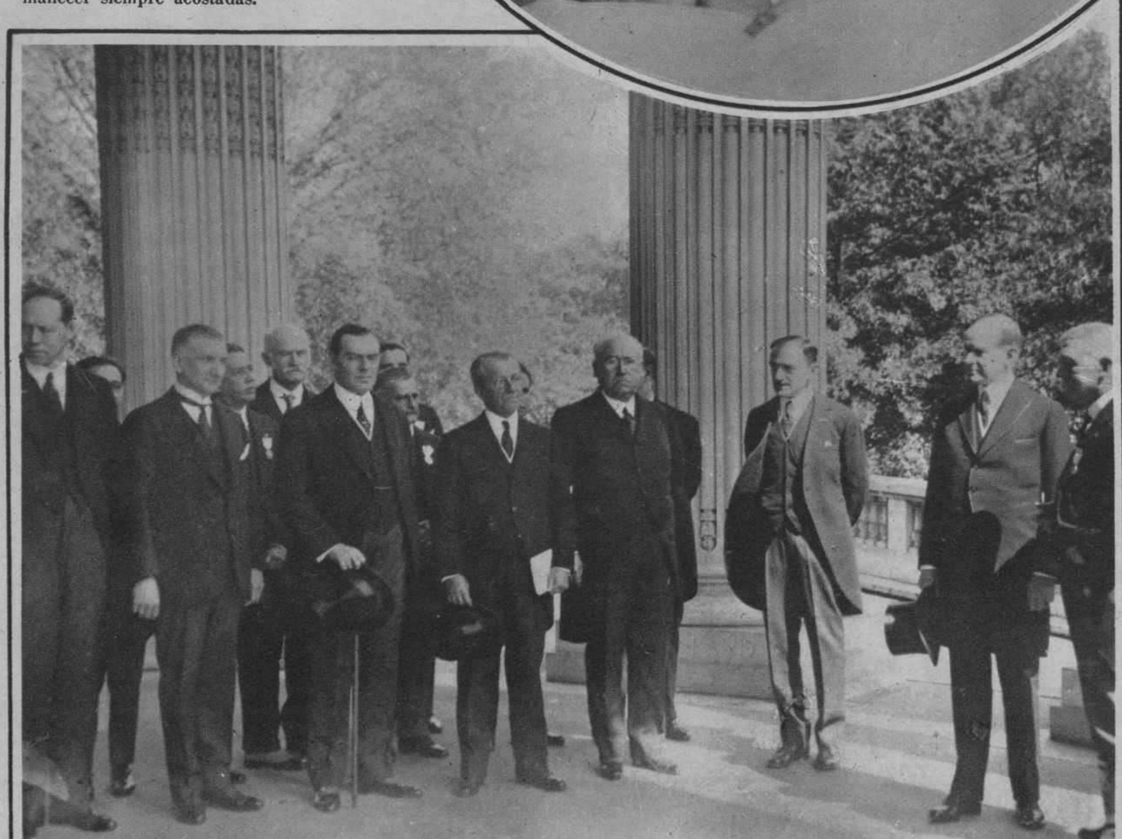

EL PRESIDENTE COOLIDGE EN LA UNION PANAMERICANA

Recepción dada al Presidente de los Estados Unidos en la Unión Panameriacana, en Washington, por la Sociedad de la Cruz Roja de Sud América, de la América Central y del Canadá, con motivo del Segundo Congreso de la Cruz Roja Panamericana.

JABON "AGULLO"

ASMACURA

Cura radicalmente el ASMA o AHOGO. Premiada en la exposición de Milán, Italia en el año de 1921, con el mas alto premio que consiste en Diploma, Medalla de Oro y Cruz de Mérito, por sus resultados curativos. De venta en todas las farmacias y Droguerías acreditadas de la Isla. Depósito:

FARMACIA SANTA ELENA
10 DE OCTUBRE 280.

Teléfonos I-2378, I-7226. Habana.

Kotex–Una Incomparable Conveniencia Femenina

Para asegurarse pulcritud, comodidad y aseo, use usted estas servilletas higiénicas. Una bendición para la mujer moderna.

KOTEX
Absorben — Deodorizan
Pídalas por su nombre en las tiendas, farmacias etc.

Escriba al Dr. G. H. Williamson, 51 Chambers Street, New York (E. U. A.) pidiendo un valioso e interesante librito sobre la Higiene Femenina.

Bot... Muest...atis
Márti...e las
Ca...s

¡Oid mi historia!

SIEND... ...tas ... de ...ible relatarla en estas cor... ruego pedirme la botella gratuita, para hacer Ud. la prueba ...ele.

Le de... lo que obtuve para las personas p... ...amente encanecidas, al perfeccionar... ...taurador. Gracias a este recuperé el color natural de mi cabellera.

La si... ...ueba en un bucle, revela lo sencillo ... ...plicación y lo maravilloso de sus resu... Mi Restaurador es claro, incoloro y ... como el agua. No tiene nada que debe ... o limpiarse.

Envíe... el cupón adjunto, para recibir sin ... equipo completo de muestra gratu... el cual le enviaré los detalles de mi so... ...te historia y de lo que significa pa...

Envíe... ...stra gratis que ofrece.
Nombr...
Direcc...
Ciudad...
A ... ...ría de Johnson
...o 750. Habana.

¡98 de cada 100!

EN más de 150,000 cartas recibidas por la Lydia E. Pinkham Medicine Company, noventa y ocho de cada cien mujeres han declarado haberse aliviado. Jovenes que se transforman en mujeres y que sufren de irregularidades; señoras que van a dar a luz; madres agobiadas por numerosas familias; mujeres que sufren jaquecas y dolores de cuerpo; señoras de edad que pasan el peligroso periodo en que cesa la menstruación—literalmente miles y miles de ellas —que nos han escrito ..¡y de cada 100, 98 afirman que las alivió el Compuesto!

Contra dolores de cabeza
Tomé el Compuesto Vegetal para remediar los dolores en el abdomen que sentía cada mes, y que me producían náuseas y dolor de cabeza. Inmediatamente me alivié y ahora lo recomiendo a todas mis amigas.
Carmen Colón de Natal
Calle de Palma No. 15
Santurce, Puerto Rico

Compuesto Vegetal De Lydia E. Pinkham
LYDIA E. PINKHAM MEDICINE CO., LYNN, MASS.

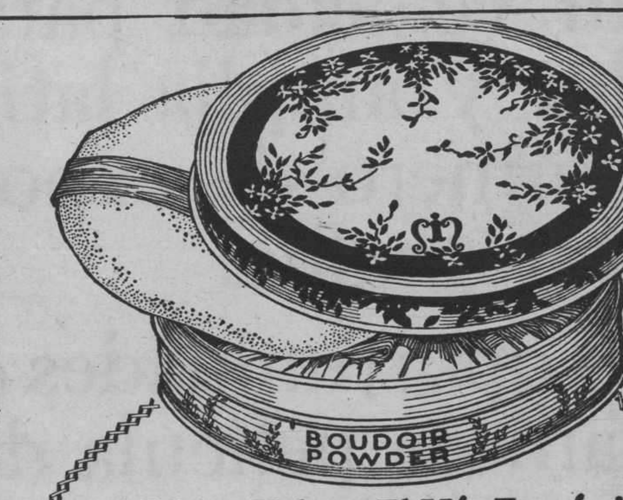

El Mejor Talco y El Más Económico

El uso del talco no significa tan sólo refinamiento y confort, sino efectiva protección de la piel en contra de las inclemencias del tiempo, irritaciones e infecciones. Tan indispensable artículo de tocador tiene que ser de la mejor calidad. Pida talco

Boudoir Melba

en cajas de metal, atractivas y artísticamente decoradas, conteniendo 16 onzas de Polvo "Boudoir" de la más alta calidad y delicadamente perfumado, a un precio excepcionalmente bajo. Cada caja contiene una borla de terciopelo tamaño super-grande. Compre hoy mismo Melba Boudoir—toda una libra —calidad superfina Melba. Compre el mejor y ahorre dinero.

Le protege contra sudor excesivo

RODOLFO QUINTAS
Representante
TROCADERO 7
HABANA

MELBA MANUFACTURING Co.
PARIS CHICAGO, E. U. A. LONDRES

LA INCOMPARABLE
Blanche Sweet
interprete para FIRST NATIONAL
de *"El Instante Supremo"*
cuya radiante sonrisa y hermosa dentadura son la envidia de millones de mujeres

dice: "El secreto de mi bella dentadura, está en la escrupulosidad con que la cuido, sirviéndome de Kolynos para protegerla contra la caries."

Blanche Sweet

LA Crema Dental Kolynos no sólo limpia perfectamente la dentadura, sino que en virtud de su gran poder antiséptico, destruye los gérmenes nocivos que pululan en la boca y garganta y que causan la caries.

Kolynos es, además, económico. Por estar elaborado en forma concentrada, basta usar un centímetro en un cepillo seco cada vez. Cada tubo de Kolynos contiene más de 100 centímetros de dentífrico, suficiente para cepillarse dos veces al día por 50 días. Procúrese usted siempre el tubo amarillo de Kolynos en la caja amarilla de Kolynos.

Distribuidores exclusivos:
COMPAÑIA DENTAL CUBANA
Presidente Zayas No. 67 Habana

CREMA DENTAL KOLYNOS

M.E.C.D. 2016

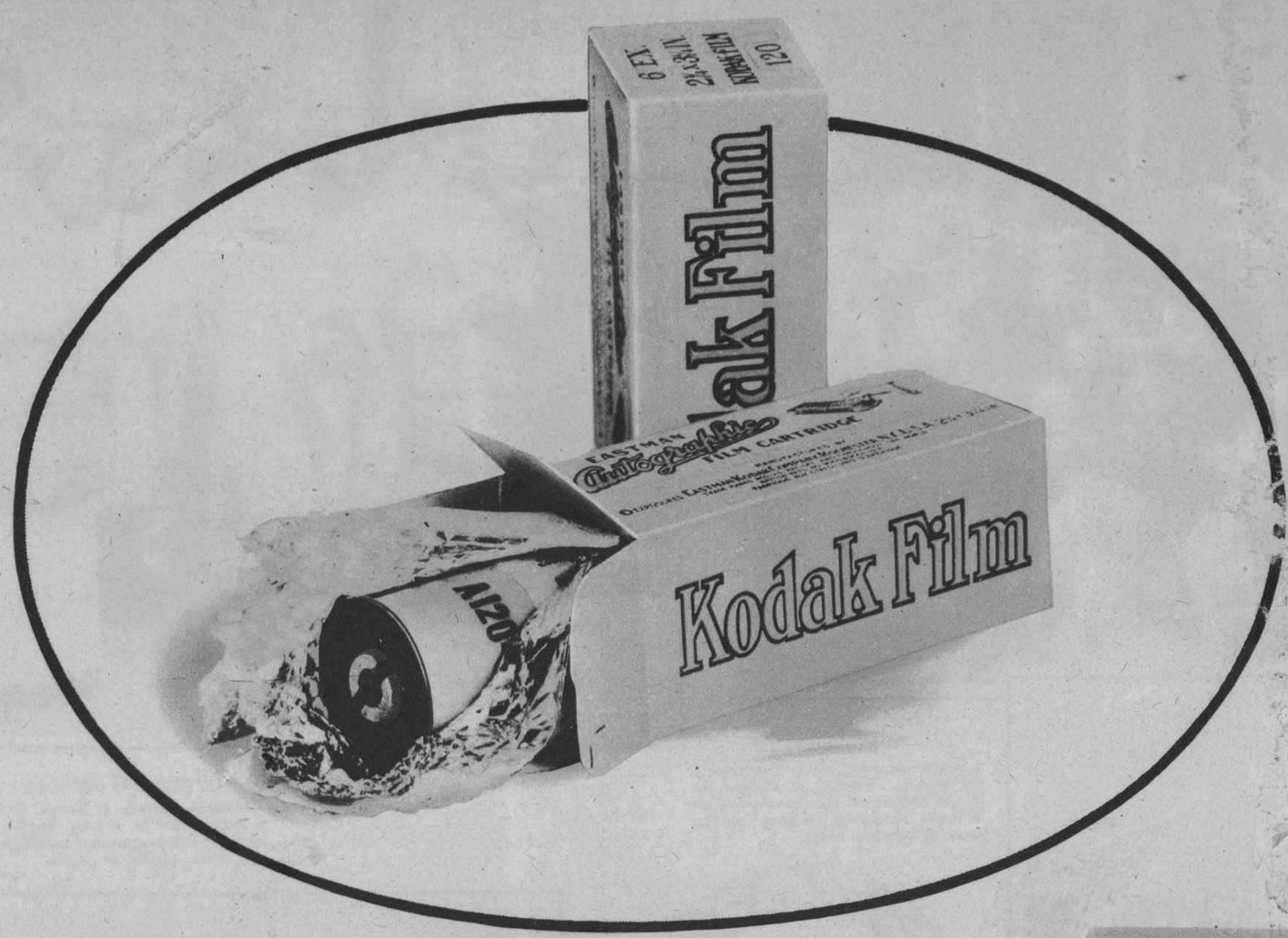

Película Kodak de Rollo

Película Kodak de Paquete

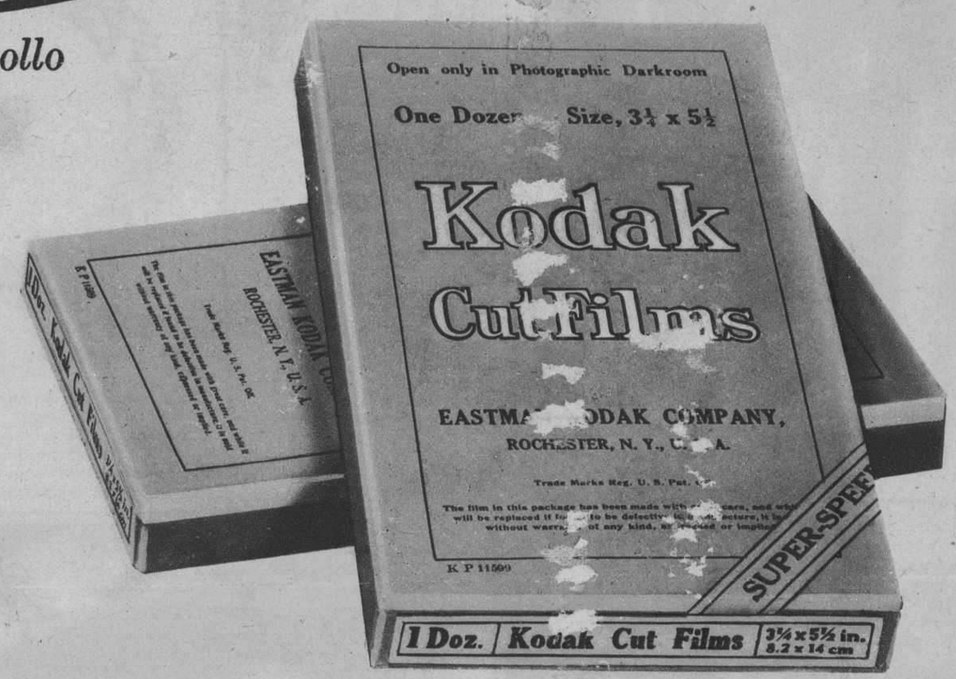

Película Cortada Kodak

Película Kodak

Buena película suple parcialmente las deficiencias de luz. La Película Kodak tiene gran velocidad para hacer frente a condiciones desfavorables de luz y amplia latitud o margen de sensibilidad que aumenta el número de exposiciones correctas: por eso es la preferida por los fotógrafos.

Para aprovechar todas las oportunidades que ofrece una cámara, úsese Película Kodak, la famosa película del envase amarillo.

Si no es Eastman, no es Película Kodak

Eastman Kodak Company, Rochester, N. Y., U. S. A.

ART GRAVURE CORPORATION. NEW YORK. CHICAGO AND CLEVELAND

M.E.C.D. 2016