

LA PROVINCIA

INFORMACIÓN GENERAL Y LOCAL
CONFERENCIAS TELEGRÁFICAS
Se edita por la mañana

Año I—Núm. 69
SUSCRIPCIÓN

Diario independiente

Redacción y Administración

Calle de Nogués, 27, bajo
TELÉFONO 110

No se publica los lunes

Teruel, 2 ptas. Fuera, 2'50

TERUEL 23 de Septiembre de 1921

Número suelto 10 céntimos

Feria de San Miguel - Teruel

Del 29 de Septiembre al 3 de Octubre de 1921

Gran mercado de toda clase de ganado

Pastos gratis. Albergues y piensos ECONÓMICOS. Grandes facilidades para transportes, giros, comunicaciones etc. Otros servicios de feria gratuitos.

La ganadería en España

(Continuación)

B.—Por desgracia, el proceso agrícola se halla en su mayoría olvidado, y la ganadería, divorciada de él. Sólo cuenta con la naturaleza de su suelo, que le proporciona eventual e insuficiente alimentación en muchas localidades, particularmente para el ganado ovino y caprino; esto unido a la ignorancia de los ganaderos hace que las condiciones agronómicas y económicas sean precarias. Si no hubiera sido por las rotaciones resultaría sumamente económica, pues la naturaleza ha dotado a esta provincia con prados naturales capaces de sostener doble número de ganado.

Respecto a la explotación del lanar, son muy variadas las condiciones económicas de unas zonas a otras, tanto con relación a la cría como al récrío, y su explotación en las dos sierras de Albarracín y del Pobo: el ganado estante precisa para su explotación tener grandes provisiones de paja, heno, tubérculos y pastos, estableciendo, según las circunstancias del tiempo, un sistema mixto de estabulación y pastoreo.

En general, las condiciones son buenas para el sistema mixto de explotación, pues el pastoreo puro es antieconómico y el de estabulación no es práctico, dado los sistemas de cultivo empleados en la agricultura de la provincia.

C.—Dividiremos para este estudio la provincia en dos zonas: la de la sierra, central y la llamada tierra baja. En lo que respecta a la primera, se emplean las razas caballar, vacuna, mular y también la asnal, todas propias del país, con raras excepciones de cruzamiento.

Desde luego, se observan dos variedades en el caballar: la de la vega o ribera y la de las montañas. La variedad de la ribera tiene de longitud 1,80 a 2,10 metros de talla, 1,50 a 1,60 metros. Es de tipo estrecho; su esqueleto con poca solidez, de flojo temperamento y sin proporciones.

La variedad de terrenos altos es de una longitud de 1,70 a 1,90 metros; la talla, de 1,35 a 1,45. Es estrecho, sin proporciones y siempre se le ve flaco y completamente abandonado. Tanto una variedad como otra, tienen, aunque braquicéfalos, cabeza grande y el tronco de gran longitud. Las aptitudes son de tiro ligero los primeros y de carga los segundos, con grandes defectos.

En el ganado vacuno sólo tenemos la raza del país, que es la Ibérica, que por regla general, dada su alimentación, es pequeña, de conformación defectuosa, de temperamento sanguíneo, musculosa, semi-salvaje, pero mansa una vez domada: de carne de primera, una vez sometida al cebo. Longitud, de 1,76 metros a 2; talla, de 1,25 a 1,60; peso vivo, de 400 a 500 kilogramos.

Para el tiro pesado se emplean los bueyes, de longitud de 2,25 metros a 2,30 de talla 1,50 a 1,60 y peso vivo de 600 a 650 kilogramos. El trabajo que realizan es bueno y muy económico, y una vez cebados se sacrifican en el matadero, siendo excelente su carne.

En la tierra baja se emplean los

caballos de raza Aragonesa, si bien esta raza por su variación y poca fijeza se estima poco y no está definida.

Ganado vacuno para el trabajo del campo, no se emplea otro que el de la raza Ibérica en sus variedades castellana y del país.

D.—Las razas que se explotan en la industria ganadera, dentro de la especie bovina, son la vaca Holandesa, alguna Suiza, la Bretona y la Ibérica. La vaca Holandesa produce más cantidad de leche que las otras mencionadas; su producción, por término medio, es el de 10 litros diarios con una alimentación apropiada; el ordeño se verifica dos veces al día, o sea por mañana y tarde. Esta variedad se caracteriza por el gran desarrollo que adquieren en su tercio posterior; en cambio, el anterior es más débil y estrecho. En estas vacas se observa que las mamas son muy voluminosas y blandas, y el escudo, generalmente, ancho y alto, los cuernos finos, la piel suave y en ciertos puntos arrugada. La longitud media es de 1,80 metros, talla, 1,35 a 1,40; peso vivo, 800 a 850 kilogramos, y en canal, de 350 a 400. La relación entre el peso vivo y el peso en canal, es de 43,75 a 47,05 por 100.

La variedad Suiza que en algunas vaquerías se explota, produce una leche muy rica en manteca, pero en menos cantidad que la Holandesa. Por término medio, su producción de leche es de unos 9 litros diarios, verificándose el ordeño lo mismo que a la anterior. La longitud es de 1,50 a 1,70 metros; la talla, de 1,35 a 1,00; el peso vivo, 650 a 700 kilogramos. Su capa es, generalmente, cenizosa, jabonosa. Con su leche se fabrican excelentes quesos y sus carnes, son bastas y de mediano gusto.

La variedad Bretona tiene de longitud 1,80 a 1,85 metros; la talla es de 1,10 a 1,15; pesa en vivo de 300 a 350 kilogramos, y en canal de 125 a 175. La relación por 100 entre el peso vivo y en canal es de 41,66 a 50. Produce menos leche que en las anteriores, aunque muy rica en manteca.

En la raza Ibérica la longitud es de 1,90 a dos metros; la talla, de 1,25 a 1,30, el peso vivo, de 450 a 500 kilogramos, y en canal de 230 a 270, siendo la relación por 100 de 51,11 a 54.

El tiempo que dura el ordeño se puede calcular en todas ellas entre doscientos y ciento cincuenta días por término medio, siendo el máximo en Holanda, Suiza y Bretaña y el mínimo en la Iberia; a las vacas de esta última raza, en muchas comarcas ni las ordeñan siquiera por usarlas para el trabajo, y la poca leche que producen la emplean para las crías, que las dedican a la venta.

En el ganado lanar se explota la raza Rasa o del país, muy rústica, gran potencia digestiva, desarrollo lento, lana entrefina inmejorable, vellón corto, desnudas de extremidades y la cabeza, longitud de lana también corta. La longitud del tronco es de 0,50 a 0,60 metros; la talla de 0,60 a 0,65; el peso vivo, 45 kilogramos, y en canal, 20. La relación por 100 entre el peso vivo y el peso en canal es de 44,44. El peso en canal del cordero en leche, superior

La guerra en Melilla



Moros rebeldes huyendo del avance de nuestras tropas hacia Nador.

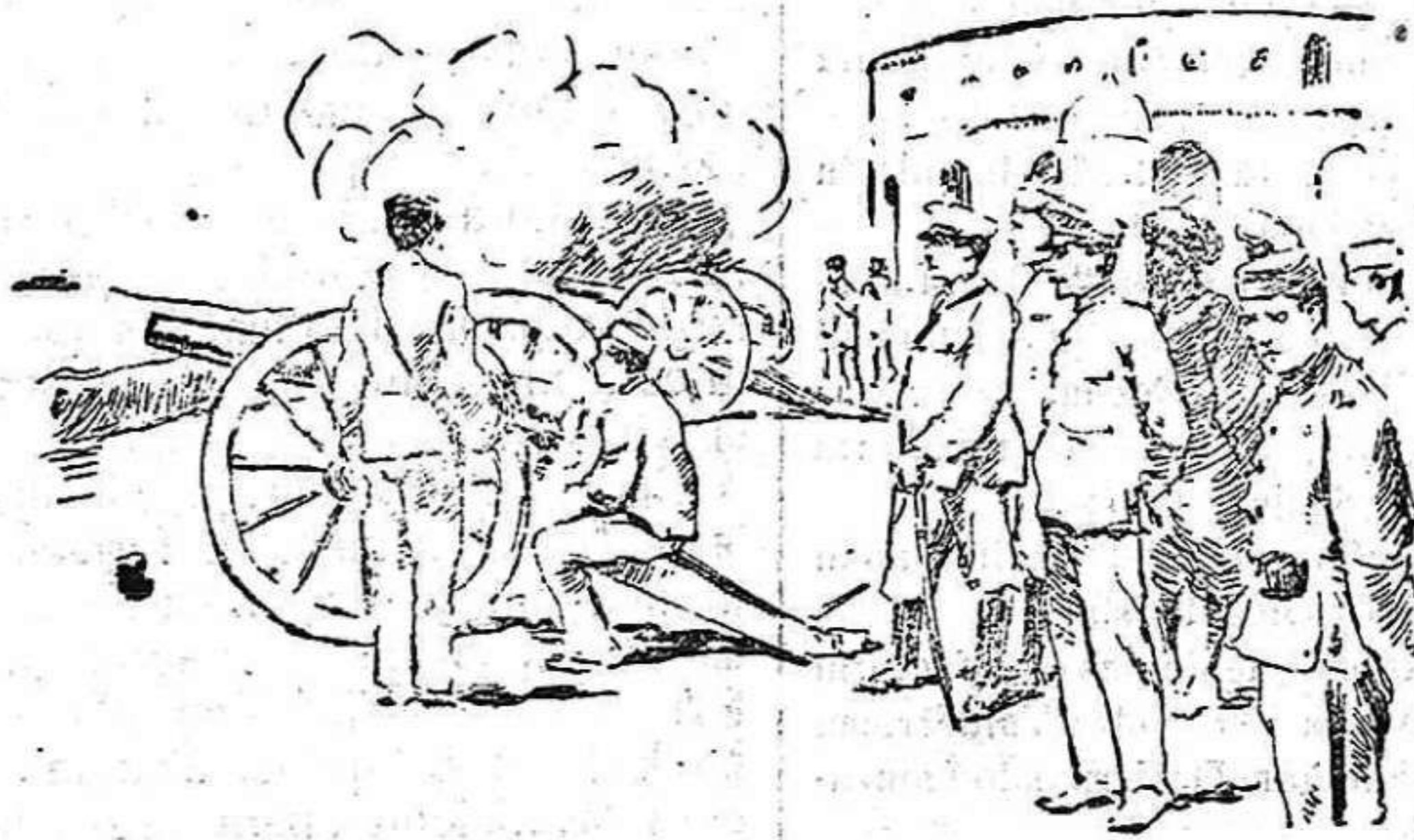

El General Neila presenciando los disparos de una batería de montaña desde Sidi-Amed-el-Hach.

al de los que han comido, da de 44 a 50 por 100.

La proporción entre el peso vivo y en canal de los individuos adultos de esta raza, es menor, por tanto, que la de los corderos de leche. La producción lactea es de 500 gramos diarios durante noventa días. El peso medio del vellón es de dos kilogramos.

La raza Merina, toda trashumante desgraciadamente la vemos disminuir con rapidez, a pesar de la inmejorable calidad de sus lanas, existiendo ejemplares preciosos que aún se conservan en la Sierra de Albarracín. Son de una longitud de un metro a 1,15; la talla, de 0,45 a 0,50; el peso vivo, de 45 a 50 kilogramos, y en canal, de 18 a 20 siendo su relación el 40 por 100. La producción de lana es de tres a 3,50 kilogramos por cabeza. A esta raza no se la ordeña; toda la leche se emplea en los corderos.

El ganado cabrío se explota en algunas regiones, y en particular las variedades Granadina y Murciana, para producción de leche, y la más común es la llamada Serrana, con una longitud de un metro; talla, de 0,90; un peso vivo de 30 a 35 kilogramos, y en canal de 13 a 20. Da una relación por 100 de 43,33 a 58,14.

Esta variedad de cabras, que paren dos crías que se llaman chivos o cabritos, produce dos litros de leche por espacio de seis meses.

Del ganado porcino se explota la raza Ibérica, que se compra al destete y pasa de diez a doce meses en cebo. La longitud es de 1,30 metros; la talla, de 0,70; el peso vivo, 135 a 140 kilogramos, y en canal, 220 a 225, con una relación por 100 de 88,88 a 89,28.

El ganado caballar se dedica casi todo él a la producción de mulas, por ser lo que más le remunera en el mercado, pues la cría de potros les resulta onerosa. Lo mismo ocurre con el ganado asnal.

El sistema de cebo en toda clase de ganado, si se exceptúa el de cerda, se hace al aire libre y por medio de los pastos naturales, resultando que solo se encuentran con carne gorda en los otoños, y en los veranos de hierbas tempranas. Para cebar toda clase de ganados se arrien-

dan rastrojeras, cotos, dehesas, etcétera, y con lo que la naturaleza les proporciona se ceban.

Ya de poco tiempo a esta parte, y particularmente en las riberas, se ceban los corderos tempranos estabulados a base de remolacha y granos, con el objeto de sacrificarlos no haciendo este gasto con los que se conservan para vida.

También se ceban con el mismo objeto y por el mismo procedimiento bastantes terneros, productos de las vacas suizas y holandesas, no de las del país.

(Continuará.)

DE nuestros colaboradores

Rayadillo pedagógico

Chispas de incultura

La Prensa nos dió cuenta de que cerca de Plasencia (Zaragoza) una cuadrilla de jóvenes *zulus* apedreó un tren correo.

Desgraciadamente el caso no es nuevo en este país, donde el secular desprecio a cuanto significa educación ha arraigado semillas de incultura. Tal hecho salvaje me trae a la memoria, con cierta pena, otro en que me cupo la mala suerte de ser testigo presencial, no ha muchos años.

Era una mañana hermosa de otoño. El sol empezaba a tender sus dorados rayos que, a través de las ventanillas del vagón, acariciaban mi rostro adormecido. Encantadora campaña de exuberante vegetación presentábase a la vista del viajero. El tren marchaba veloz y tranquilamente, en tanto que mi compañero de viaje ponderaba incalculables ventajas de este fruto del progreso humano. Muy pronto cambió el panorama de la campaña: el convoy había entrado en una extensa llanura de terreno sin cultivo ni otra producción que la verde alfombra de fina hierba que acusaba a poca profundidad el yacimiento de fertilizadoras aguas. Mi acompañante com-

paraba aquella campiña con esta pradera, y se dolía de semejante abandono, que atribuía a la falta de brazos; no podía explicarse que en el siglo XX, y atravesada por vía férrea, pudiera hallarse llanura, virgen de cultivo, en la que ni siquiera veíase pastar ganado de ninguna especie.

Llegamos a la estación de cuyo pueblecillo eran estas grandes praderas improductivas. Los viajeros, atraídos por la curiosidad del bullicio, ocupamos las ventanillas. Tras corta parada, el convoy reanudó su marcha en medio de una gritería espantosa, envuelta de groserísimos vocablos con que nos despedía—ahuyentaba, mejor dicho—compacto grupo de salvajes zagalones, obreros del campo en su mayoría. Mi referido compañero no pudo menos de apostrofarles por tan feo proceder. ¡Nunca lo hubiera hecho! De súbito se vió el tren envuelto en densa nube de piedras...

La protesta, de un acto tan salvaje, fué unánime. Solo dos extranjeros que viajaban en nuestro departamento permanecieron silenciosos, no sin que en sus labios se dibujara una sonrisa irónica.—¿Nos medirían a todos con la misma vara?—me dije. ¡Vergüenza me dá pensarlo siquiera!

Un señor que había subido en la estación anterior, nos dijo:—En este pueblo las gastan así; la noche que los jóvenes quieren, y son muchas, no sale nadie de casa, ni siquiera el médico a una visita urgente, pues al momento viene la pedrea y algún pistoletazo.—¿Es que aquí no hay autoridades?—pregunté.—Como si no las hubiera—contestó.—Aquí son todos lo mismo. No pueden tener maestro ni cura. Desde mi pueblo pasa un capellán los días festivos, y una vez celebrada la Misa, se vuelve inmediatamente.

—Pues entonces—agregó mi compañero—todo me lo explico ya; son efectos de analfabetismo, de incultura; este es uno de los hispazos. Gentiles así deben alimentarse de hierba solo y, por tanto, no han de menester cultivar las tierras. ¿Descenderá este pueblo de las Las Hurdes?

PESTALOZZILLO

Revista de la Prensa

El Liberal, con el título *El tema político y el guerrero*, dice que éste sigue siendo la nebulosa de las Cortes, preocupando a la opinión en general que «cuenta con deducir de los debates muchas cosas que ignora, y otras para las que no ve recta y justiciera solución». Teme que el Parlamento no se reúna dentro del plazo señalado por Maura, dejando su convocatoria entre sombras y mutismo.

Desde luego, al plantear el presidente la cuestión, los ministros conservadores y sus afines se manifestaron abiertamente en contra de la reunión del Parlamento, y aunque los liberales «presentaron algunos repulgos y melindres», se dejaron vencer por sus colegas. Seguirán, pues, cerradas las Cortes por ahora, salvándose por reales decretos los apremios de momento.

¿Fundamentos de lógica? Ninguno, según el colega. El gobierno, dice, se presenta mediatizado por la fuerza militar, y descarga sobre ella el incumplimiento de los compromisos adquiridos.

La Correspondencia Militar, sin embargo, decía el martes anterior:

«Quienes tengan que asumir las responsabilidades que se derivan de la apertura o clausura del Parlamento, tanto en las esferas de Gobierno como en las planas mayores de los partidos políticos y en los es-

La Mudejar del Arrabal

Fabricación mecánica de ladrillos huecos y macizos. Rasillas. Tejas abarquilladas y planas y demás materiales de arcilla.

HIJOS DE B. SANZ
TERUEL

Joaquín Asensio
OVALO, 7 :- TERUEL

Almacén de aceites y ultramarinos :- Fábricas de jabón y de chocolates :- Taller de aserrado de maderas :- Vinos de todas clases.

Las últimas novedades, pedidas siempre a
Nicolás Gómez
PLAZA DEL MERCADO

Casa predilecta de la high-life turolense

Panadería Francesa

7, MERCADO, 7

Vino de mesa tinto y clarete superior.
Todos los vinos de esta casa se venden filtrados.

SALON DE LIMPIABOTAS

SAN JUAN, 49

Abierto de ocho a una y media y de seis a nueve.
Servicio diario en el Casino Turolense de dos y media a seis.
Se limpia toda clase de calzado blanco. Líquidos color y negro para limpieza, a 1'50 pesetas litro. Líquido y pastillas para limpieza de calzado blanco de lona. Cremas y tacones de goma.
Todo calzado de color se tinte de negro.

CEREALES Y HARINAS

Manuel Utrillas

DEMOCRACIA, NUM. 25
- TERUEL -

Hijos de Isidoro Bayo

Quincalla, Paquetería, Ferrería, Mercadería, Electricidad, Artículos para regalos.
Unicos depositarios de lámparas Lot
Mercado, 11, 12 y 19.- TERUEL

Máximo Miguel

Corredor Colegiado de Comercio

Compra y venta de valores del Estado y mercantiles.—Intervención en operaciones del Banco de España y Aragón.
Despacho: Salvador, 26, 1.º

ULTRAMARINOS Y COLONIALES

LA ESTRELLA

VENTA DE TODA CLASE DE TRIPAS RARA EMBUTIDOS
= P. MONZÓN GAYUBAR =

Especialidad en cafés tostados al día y especias para matanzas y conservas de todas clases.

C. del Salvador, 22. = VALENCIA

Sebastián Asensio Muñoz

ALMACÉN DE ULTRAMARINOS
ESPECIALIDAD

EN VINOS Y ACEITES PUROS DE OLIVA :-

AGRICULTORES!
abonad vuestras tierras con los productos químicos y abonos compuestos de riqueza y graduación garantizada que vende esta casa de la Sociedad general de Industria y Comercio.

Ovalo, 8 - TERUEL

COMPRA-VENTA

DE CEREALES AL POR MAYOR Y MENOR

Harinas, sus despojos y toda clase de piensos.

Clases de trigos superiores para que el agricultor cambie sus simientes.

Superfosfatos de la Unión Española.
Se facilitarán todos cuantos datos se soliciten y los pedidos serán facturados a las Estaciones más inmediatas.

JULIAN FLORES

SANTA EULALIA (Teruel)

Depósito de cemento ASLAND

Vicente Serrano

TERUEL

- TELÉFONO NÚM. 108 -

FRANCISCO SORRIBAS

ESCULTOR DECORADOR

DECORACIONES EXTERIORES E INTERIORES DE PIEDRA ARTIFICIAL Y STAFF.

Talleres: Monreal, 6 y 8. — Oficinas: Agua, 12, 2.º

ZARAGOZA

Construcciones y decoración en piedra y marmol

TRABAJOS PARA CEMENTERIOS

JOAQUIN TOBAJAS

PASEO DEL EBRO-ZARAGOZA

AUTOR DE LA CANTERÍA, TALLA Y ESCULTURA DE LA ESCALINATA DE TERUEL

FABRICA DE CHOCOLATES

= DE =

FRANCISCO SEBASTIÁN

JOAQUÍN COSTA. NÚM. 7

CARBONES

El carbonero de la calle de San Andrés tiene y sirve a domicilio toda clase de carbones del país.

VENTA AL POR MAYOR Y MENOR



Se admiten esquelas de defunción para 1.ª página hasta las 8 de la noche y para 2.ª y 3.ª hasta las 11.

FÁBRICA Y ALMACÉN DE MUEBLES

Y CARPINTERÍA MODERNA

INMENSO Y VARIADO SURTIDO EN TODA CLASE DE MUEBLES Y ARTÍCULOS PARA REGALOS Y USO DOMÉSTICO

SOLIDEZ, GUSTO, Y ECONOMIA
MARTÍN ESTEBAN

TERUEL

CONFITERÍA, CERERÍA Y CHOCOLATES

Carlos Elipe

Lo más selecto en pastas y dulces finos = Vinos y licores de acreditadas marcas

San Juan, 23 y Comandante Fortea, 1 - TERUEL

MAQUINAS PARA COSER Y HACER MEDIAS

REPRESENTACIÓN de las mejores marcas ALEMANAS. — Taller de reparaciones, agujas, piezas de recambio, cintas para máquinas de escribir.

EMILIO HERRERO.—JOAQUÍN COSTA, 25.—TERUEL

INDUSTRIALES!

Fuerza disponible

Mejorad vuestro negocio empleando energía eléctrica.

Tarifas reducidas

Sindicato Eléctrico de Teruel

AMANTES, NÚM. 6

Garage y Taller de reparaciones

Automóviles de alquiler :- Gasolina :- Accesorios

STOCK MICHELIN
RODRIGUEZ Y PARDOS
Óvalo, 8 - TERUEL - Teléfono 107

VENTAS AL POR MAYOR Y MENOR

¡LABRADORES!

Comprad superfosfatos de cal 16/18 y 18/20 en sacos de 50 kilos, marca LA FERTILIZADORA.

¡NADA DE INTERMEDIARIOS!

REPRESENTANTE EXCLUSIVO PARA LA PROVINCIA DE TERUEL:

DAVID CALDERARO VICENTE

Grandes depósitos en LA PUEBLA DE HIJAR (Teruel), donde debe dirigirse la correspondencia.

DIRECTAMENTE DE FÁBRICA A COMPRADOR

GRADUACIÓN VERDAD

PRECIOS DE FÁBRICA

FABRICA DE ANISADOS, LICORES Y JARABES

Especialidad ANIS FRANCO

PASCUAL FRANCO

ALMACÉNISTA Y COSECHERO DE VINOS

GRANDES EXISTENCIAS

PRECIOS ECONÓMICOS

Monreal del Campo (Teruel)

LO MEJOR PARA LAS CANAS

"LA HIGIÉNICA" Agua vegetal de Arroyo

Premiada en varias exposiciones científicas con medalla de oro y plata. La mejor de todas las conocidas para restablecer progresivamente a los cabellos blancos su primitivo color. No mancha la piel ni la ropa. Es inofensiva, tónica y reconstituyente, puede usarse con la mano como si fuese la más recomendable locción de tocador. Se expende en todas las perfumerías y peluquerías de España y América.

Depósito central: PRECIADOS, 56 - Madrid.

¡Desconfiar de las imitaciones!

DISPONIBLE

DISPONIBLE