

# EL REGIONAL

## DIARIO INDEPENDIENTE DE LA TARDE

La correspondencia al Administrador de EL REGIONAL: Antonio Galdeano.

OFICINAS: GERONA 28.

Suscripción: Almería: 1'50 ptas. al mes. Provincia: 5 ptas. trimestre.

### Vapores fruteros



El magnífico vapor **BENITA** de la Línea Serra llegará a este puerto el día 20 del corriente con hueco para cargar 4.000 barriles, saliendo directo para Liverpool el día 21 fijamente.

Agente: **R. Castellanos.**

### Vapores fruteros



El vapor **COMINO** para Liverpool, estará en este puerto el 24 del corriente dispuesto para cargar unos 4.000 barriles y saldrá directo.

Agente: **M. Berjon.**

### Importante

Se vende una partida de arcos de castaño de siete y ocho cuartas. Razón: **MURO y DIAZ.**

### AUDIENCIA

Hé aquí las causas que se verán en esta Audiencia durante la próxima semana:

#### SECCION PRIMERA

Día 20 y 21.—Causa del Juzgado de Almería, contra Antonio Amador Cortés, sobre asesinato.

Abogados, D. Plácido Langle y don Francisco Laynez; procuradores, señores Villaspeña y J. G. Orozco.

Día 22 y 23.—Causa del Juzgado de Sorbas contra José Camacho Flerenosilla, sobre tentativa de violación.

Abogado, D. Eulogio Romero; procurador, D. Enrique Salmerón.

Idem id. de Sorbas, contra Domingo Santiago Cáceres Díaz, sobre falsedad y estafa.

Abogado, D. Matías Granados; procurador, D. José R. Valero.

#### SECCION SEGUNDA

Día 20.—Causa del Juzgado de Canjajar, contra Francisco Martín Mateo, sobre lesiones.

Abogado, D. Julian Portal; procurador, D. Fernando Grisolia.

Idem id. de Berja, contra Nicolas Gomez Gonzalez, sobre disparos y lesiones.

Abogado, D. Pascual Dominguez; procurador, Sr. Alvarez.

Idem id. de Cuevas contra Francisco Mulero Ortega, sobre lesiones.

Abogado, D. Pascual Dominguez; procurador, Sr. Alvarez.

Día 24.—Id. de Huerca-Overa, contra Luis Parra Uribe y otros, sobre amenazas.

Abogado, D. Pascual Dominguez; procurador, Sr. Plaza.

### Telegramas.

#### URGENTES

#### Crisis planteada Madrid 16-17'15

Antes de comenzar las sesiones de Cortes recibieron los señores Presidentes del Senado y del Congreso una comunicación del señor Silvela participándoles que el Gobierno está en crisis.

Los señores Villaverde y Azcárraga suspendieron la sesión hasta que se resuelva por el Rey la cuestión del Gobierno.

Cuando los ministros llegaron a la presidencia para celebrar Consejo, el señor Silvela les anunció su propósito de plantear al Rey la cuestión de confianza.

Todos los ministros pusieron sus dimisiones a disposición del jefe del Gobierno.

Continuo telegrafando.

#### Dimisión aceptada Madrid 19-18'45

En el salón de conferencias hay extraordinaria animación y se comenta muchísimo el re-

sultado de la visita del señor Silvela a Palacio.

El jefe conservador comunicó al Rey que en el Consejo habíase planteado la crisis total y por consecuencia llevaba con las dimisiones de los ministros la suya. D. Alfonso renovó su confianza al señor Silvela; pero éste manifestó al monarca que su resolución sería irrevocable si el señor Maura no continuaba formando en el Gobierno.

El Rey oídas las palabras de su primer ministro, no pudiendo admitir condiciones aceptó las dimisiones, reservándose consultar con las personas adictas al trono.

#### Las consultas.—Augurios Madrid 18-19

Es indudable que al anochecer irá el señor Villaverde a Palacio llamado por el Rey.

Los amigos del marqués de Pezo Rubio guardan absoluta reserva respecto a los términos en que se expresará el presidente al Congreso, respecto a la solución que debe darse a la crisis.

Asegúrase que en el nuevo gobierno no figurarán ninguno de los ministros dimisionarios.

#### Razón de la crisis Madrid 18-19

En la nota oficiosa facilitada a la prensa se dice que el Consejo continuó el estudio del proyecto de reorganización de la escuadra de guerra.

Los ministros dividiéronse, sin que el señor Silvela lograra ponerles de acuerdo y ante tal conflicto juzgase necesario dimitir a fin de facilitar al señor Silvela sus gestiones, reconstituyendo el Gobierno, sin los actuales obstáculos.

El señor Silvela agradeció el desinterés de sus compañeros, exponiendo su criterio favorable a que la crisis fuera total.

Aceptada la idea, el jefe del Gobierno quedó autorizado para llevar las dimisiones al Rey.

#### Opinión de Villaverde Madrid 18-20'18

En este momento sale de Palacio el señor Villaverde.

Requerido por los periodistas ha dicho el presidente del Congreso que consultado por el Rey le ha aconsejado que llame nuevamente al señor Silvela.

La actitud del señor Villaverde es muy comentada, haciéndose sabrosas deducciones.

#### El Sr. Azcárraga.—Por defencias Madrid 18-22

Después de Villaverde, ha

sido consultado el general Azcárraga.

El presidente del Senado le mismo que el del Congreso aconsejaron al Rey la continuación del Gobierno presidido por el señor Silvela.

El señor Azcárraga visitó inmediatamente al jefe conservador.

También han conferenciado los señores Silvela y Villaverde.

Este al aconsejar al Rey, ha querido ejercer un acto de adhesión y acatamiento al señor Silvela.

#### Sigue la farsa Madrid 18-22'30

El señor Silvela insiste en afirmar donde todo el mundo le diga que sus propósitos son irrevocables y no formará Gobierno sin el señor Maura.

Ambos han declarado que apoyarán sin discrepancia cualquier situación conservadora.

Los círculos políticos se encuentran rebotantes de gente, que comenta el suceso de actualidad.

Todos convienen en que cualquiera que sea la solución que se dé al problema crisis, el señor Maura no figurará en el nuevo Gabinete.

Que es lo que se ha querido demostrar, como dicen los matices.

#### Lo que se dice Madrid 18-22'45

Imposible recoger los múltiples pareceres que se emiten por políticos más ó menos conspicuos.

Insístese por algunas en la formación de un Gabinete de penderación, en el que estén representados los elementos silvelistas, mauristas, romeristas y tsuanistas.

Partiendo de esta base, se han formado diferentes candidaturas, cuyos nombres reservo por no considerar oportuno darlos a conocer.

#### URGENTISIMO

#### Negocio entendido.—Nuevo presidente Madrid 19-2'15

Después de conferenciar extensamente sobre asuntos de trascendencia los señores Silvela, Villaverde y Azcárraga, el primero fué a Palacio declinando por segunda vez el encargo de formar Gobierno.

El Rey llamó nuevamente al señor Villaverde y éste aceptó el honor de constituir Gabinete.

El Marqués de Pezo Rubio se propone llevar al Rey a las diez de la mañana de hoy, la lista de los nuevos ministros. Estos jurarán inmediatamente.

#### Ofrecimientos al rey Madrid 19-2'30

Asegúrase que el Rey ha recordado del señor Silvela la promesa de que tante él como el señor Maura, apoyarán decididamente al gobierno que presida el señor Villaverde.

Además, D. Alfonso ha rogado a los señores Silvela y Vi-

llaverde que convengan al señor Dato para que acepte la cartera de Gobernación.

#### Teatro incendiado Madrid 19-3'15

En este momento se ha iniciado un terrible incendio en el teatro El Dorado, que adquiere colosales proporciones, al extremo que las llamas comienzan a prender en las casas inmediatas.

El espectáculo que ofrecen las carcañas del teatro es verdaderamente conmovedor.

Los vecinos de ambos sexos se lanzan a la calle en paños menudos, llevando en brazos a incesantes criaturitas. La fuerza armada auxiliada de los paisanos rivalizan en heroísmo para salvar a las personas y arrojando a las llamas los enseres.

#### Todo perdido.—Las causas — Las víctimas Madrid 19-9

El teatro El Dorado ha quedado completamente destruido, habiéndose localizado el incendio en las casas contiguas.

El siniestro se ha producido a consecuencia de haberse fundido uno de los tapones eléctricos.

La compañía que actuaba en el coliseo no ha podido salvar sus equipajes.

Dirigense duras censuras a las autoridades por la tardanza con que han acudido los bomberos y por las deficiencias del servicio de incendios.

Afortunadamente, del siniestro solo han resultado dos personas con heridas de poca consideración.

#### Trabajos preparatorios.—Personal que dimita Madrid 19-9

La labor que ha de realizar el Sr. Villaverde no es tan fácil como se creía.

El marqués de Pezo Rubio tropieza con dificultades y tiene que vencer obstáculos que requieren muchas horas de trabajo. Por esta razón es muy posible que todo el día de hoy se invierta en conferencias y hasta mañana no pueda ultimarse la lista de las nuevas ministras.

Los subsecretarios y directores generales han presentado las dimisiones para no crear dificultades al Sr. Villaverde.

También han dimitido casi todos los gobernadores.

#### Asunto que se complica Madrid 19-3'45

Hasta altas horas de la madrugada se han visto asomados los círculos políticos, donde se cementan las dificultades con que trepezará el señor Villaverde para lograr formar Gabinete.

Importantes elementos de la mayoría parlamentaria se han declarado contrarios a un Gobierno presidido por el marqués de Pezo Rubio.

La expectación es extraordinaria.

#### Romero acepta Madrid 19-9

El Sr. Villaverde ha celebrado una detenida conferencia con el Sr. Romero Robledo para pedirle su ayuda. El batallador político antequerano ha ofrecido su concurso decidido al señor Villaverde, aceptando la presidencia del Congreso que le ha sido ofrecida.

Constituido el nuevo Gabinete y antes de leerse el decreto suspendiendo las sesiones, será elegido presidente del Congreso el señor Romero Robledo.

ALMODÓBAR.

#### La electricidad en medicina

Entre las varias aplicaciones que se hacen actualmente de la electricidad como medio curativo, nada tan ingenioso como el de la Faja Eléctrica. En efecto, en reducido espacio se han ideado generadores eléctricos para que durante tres meses el enfermo lleve consigo constantemente los efectos de la corriente. La consulta que para este objeto tienen establecida en el hotel Tortosa los señores médicos de Madrid que traen esta Faja, se vé cada día más concurrida por muchas personas que tan solo por comodidad se quieren imponer de estos adelantos de la electro terapia moderna.

#### A los bañistas

Las mejores americanas alpaca, camisetas de red hilo y seda, las tiene el nuevo establecimiento L'Express, Sebastian Perez.

#### Mojama superior y atun en escabeche se acaba de recibir en «El Pasaje»

En «El Pasaje» se acaba de recibir en «El Pasaje»

#### Nabob

THÉ DE CEYLON

El más fino. El más puro. El más aromático.

Venta exclusiva Confitería Sevillana, Puerta de Purchena, y Sucursales. 68

#### Enfermedades de ojos

Consulta especial a cargo del oculista D. Rafael García Duarte, Catedrático de Oftalmología en la Facultad de Medicina de Granada.

Horas de consulta de 3 a 5 de la tarde.

HOTEL TORTOSA.

#### BÁLSAMO Gallurt Vivas

Remedio eficazísimo contra toda clase de úlceras, herpetismo, granos malignos, erupciones cutáneas y demás enfermedades de la piel.

Éxito verdad demostrado en los innumerables enfermos que a diario se curan con tan milagroso bálsamo. De venta en la farmacia del Rosario, calle de la Reina.

#### Fábrica de serrín de corcho

DE LOS

Sres. Acuña y Calzada

Fabricación especial de serrines para envases.

Situada en la carretera de Poniente, a la salida del puerto. Despacho central: paseo del Principe Alfonso, núm. 27.—Almería.

Almería.—Tip. EL REGIONAL.

Compañía de los Caminos de Hierro DEL Sur de España.

Horario de la salida de los trenes correos y mixtos.

Línea de Linares á Almería.

TRENES ASCENDENTES

Correo número 2.

Salida de Almería á las 10'30 mañana.

Llegada á Guadix á las 2'16 tarde.

Llegada á Baza (empalme) á las 3'17 tarde.

Llegada á Baza (empalme) á las 7'20 noche.

Mixto núm. 4

Llegada á Moreda (fonda y empalme) á las 12'36 noche.

Llegada á Baza (empalme) á las 7'25 mañana.

Mercancía número 14.

Lleva viajeros de tercera clase desde Almería á Doña María.

Salida de ésta capital á las 5'45 de la mañana y llega á su destino á las 9'35.

TRENES DESCENDENTES

Correo número 1.

Salida de Baza (empalme) á las 9 mañana.

Llegada á Moreda (fonda y empalme) á las 1'15 tarde.

Llegada á Guadix á las 2'26 tarde.

Llegada á Almería á las 5'40 tarde.

Mixto número 3

Salida de Baza (empalme) á las 9'07 noche.

Llegada á Moreda (empalme y fonda) á las 3'58 noche.

Llegada á Guadix á las 5'35 mañana.

Llegada á Almería á las 10'59.

Mercancía número 13.

Conduce viajeros de tercera clase desde Doña María á Almería.

Salida de aquella estación á las 17'34 y llega á la de ésta capital á las 20'42.

Trenes expresos

Entre Baza y Moreda, y vice versa, circula todos los miércoles un tren expreso, en correspondencia con los de igual nombre que circulan entre Baza y Madrid.

La Elegancia

JUANA NAVARRO

Córcas á medida y sin competencia FAJAS HIGIÉNICAS

Umbilicales, matriz, sobrepardo y para reducción del vientre, quebraduras de ingle y ombligo, hechas á medida. Últimos adelantos. Corsos rectos y elegantes desde 5 pesetas para señoras y de dos para niñas.

Paseo del Príncipe, 42

SOLUCIÓN BENEDICTO

de glicerofosfato de cal con CREOSOTAL

Preparación la más racional para curar la tuberculosis, bronquitis, catarros crónicos, infecciones gripales, enfermedades consuntivas, inapetencia, debilidad general, posturación nerviosa, neurastenia, impotencia, enfermedades mentales, caries, raquitismo, esrofulismo, etc. Frasco 2'50 pesetas. Depósito: Farmacia del doctor Benedicto, Sca. Bernardo, 41, Madrid; y principales farmacias.

DEPÓSITOS: En Almería, farmacia de D. Juan Vivas Pérez. — En Berja, A. Espinosa. — En Cuevas de Vera, F. Guevara y N. de Sola. — En Huerca-Overa, G. Jimenez. — En Serón, Luis Sánchez y en Elbeo, Santander, Gijón y Vigo, la S.E. droguería general.



Servicio semanal de vapores

De muelle á muelle.

Salidas de Almería. — Para Alicante, Valencia y Barcelona todos los Lunes. — Para Málaga y Motril todos los Miércoles. Salida de Barcelona. — Para Almería todos los Sábados. Se admiten cargas y pasajes para dichos puertos; y para Marsella, Génova, Liorna, Messina, Trieste, Fiume, Amberes, Londres, Liverpool, Glasgow, Amsterdam, Rotterdam, Habana, New York, Rio Janeiro, Montevideo, Buenos Aires, Manila, Merruecos, etc.

SEGUROS MARITIMOS

THE UNDERWRITING COMPANÍA «AURORA»

«Lloyd Inglés.» — Londres.

Bilbao

Adalberto Ruiz, Príncipe 65, (frente al Teatro Cervantes.)

L' UNIÓN Compañía francesa de SEGUROS CONTRA INCENDIOS



FUNDADA EN 1828

Establecida en su Palacio: 9 Place Vendôme.

Reconocida legalmente en España.

Total de garantías: ciento diez y nueve millones de ptas

Siniestros pagados desde el origen de la Compañía: doscientos sesenta y seis millones de pesetas.

74 AÑOS DE EXISTENCIA

Subdirector, D. Juan Gimenez Camacho, Reina, 11, Almería

Banco Hipotecario de España.

PRÉSTAMOS AL 4 Y 1/2 POR 100 ANUAL

AGENTES: Salvador Romero y Hermano.

Paseo del Príncipe, núm. 10.

LA UNIÓN Y EL FÉNIX ESPAÑOL

COMPANÍA DE SEGUROS REUNIDOS

Agencias en todas las provincias de

España, Francia y Portugal.

39 años de existencia.

seguros sobre la Vida

Seguros contra Incendios

Subdirectores en Almería:

DON SALVADOR ROMERO Y HERMANO,

Paseo del Príncipe, núm. 10.

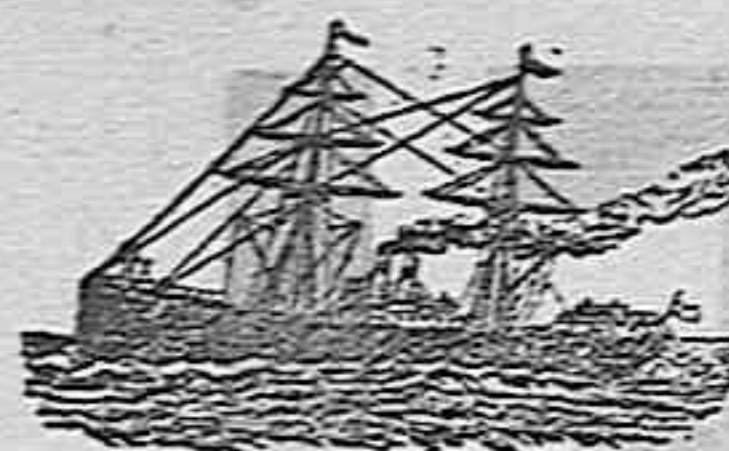

Servicios de la Compañía Transatlántica

Líneas de Cuba y Méjico

El día 19 de Julio saldrá de Santander, el 20 de Coruña, el vapor «ADONSO XII», el 28 de Barcelona y el 30 de Cádiz el vapor «LEÓN XIII» directamente para Habana, y Veracruz, admite pasaje y carga para Costafirm y Pacifico con trasbordo en Habana al vapor de la línea de Venezuela Co ombia. Combinaciones para el litoral de Cuba e Isla de Santo Domingo.

Línea de New-York, Cuba y Méjico

El 26 saldrá de Barcelona y el 30 de Cádiz el vapor «BUENOS AIRES» directamente para New York, Habana y Veracruz. Combinación para distintos puntos de los Estados Unidos litorales de Cuba e Isla de Santo Domingo.

Línea de Venezuela-Colombia

El día 11 de Julio saldrá de Barcelona y 15 de Cádiz el vapor «M. CALVO» directamente para Las Palmas, Sta. Cruz de Tenerife, Sta. Cruz de las Palmas, Puerto Rico, Habana, Puerto Limón, Oplón, Sabanilla, Curacao, Puerto Cabello y Guayra, admitiendo pasaje y carga para Veracruz con trasbordo en Habana, Jombina por el ferrocarril de Panamá con las compañías de navegación del Pacífico para cuyos puertos admite pasaje y carga con billetes y conocimientos directos. Combinación para el litoral de Cuba y Puerto Rico. Se admite pasaje para Puerto Plata, con trasbordo en Puerto Rico, y para Santo Domingo y San Pedro de Macoris con trasbordo en Habana. También carga para Maracaibo, Carupano y Trinidad, con trasbordo en Curacao. Se toma carga para Maracaibo, Caro, Carupano, Trinidad, Guantá y Cumán, con trasbordo dicho puerto.

Línea de Filadelfia

El día 18 saldrá de Barcelona el vapor «J. DE LUZON» directamente para Port-Said, Suez, Colombo, Singapur y Manila, sirviendo por trasbordo los puertos de la costa oriental de Africa, de la India, Java Sumatra, China, Japón y Australia.

Línea de Buenos Aires

El día 2 de Julio saldrá de Barcelona y el 7 de Cádiz el vapor «R. MARIA ORIS FINA» directamente para Santa Cruz de Tenerife, Montevideo y Buenos Aires.

Línea de Canarias

El día 17 de Julio saldrá de Barcelona y el 22 de Cádiz el vapor «M. L. VILLAVERDE» directamente para Gascuña, Mazagán, Las Palmas, Santa Cruz de la Palma y Santa Cruz de Tenerife, regresando á Barcelona por Cádiz, Alcantar y Valencia.

Línea de Fernando Poo

El día 25 de idem saldrá de Barcelona el 30 de Cádiz el vapor «S. FRANCISCO» para Fernando Poo, con escala en Casablanca, Mazagán y otros puertos de la Costa occidental de Africa y Golfo de Guinea.

Línea de Tánger

Salidas de Cádiz: Lunes, Miércoles y Viernes.

Salidas de Tánger: Martes, Jueves y Sábado.

ADALBERTO RUIZ, Príncipe 65, (frente al teatro Cervantes.)

Nuevo Motor Benz á gas pobre

desde 4 á 150 caballos. — Aplicable á todas las industrias.

Consumo por caballo-hora: 1 á 3 cénts.

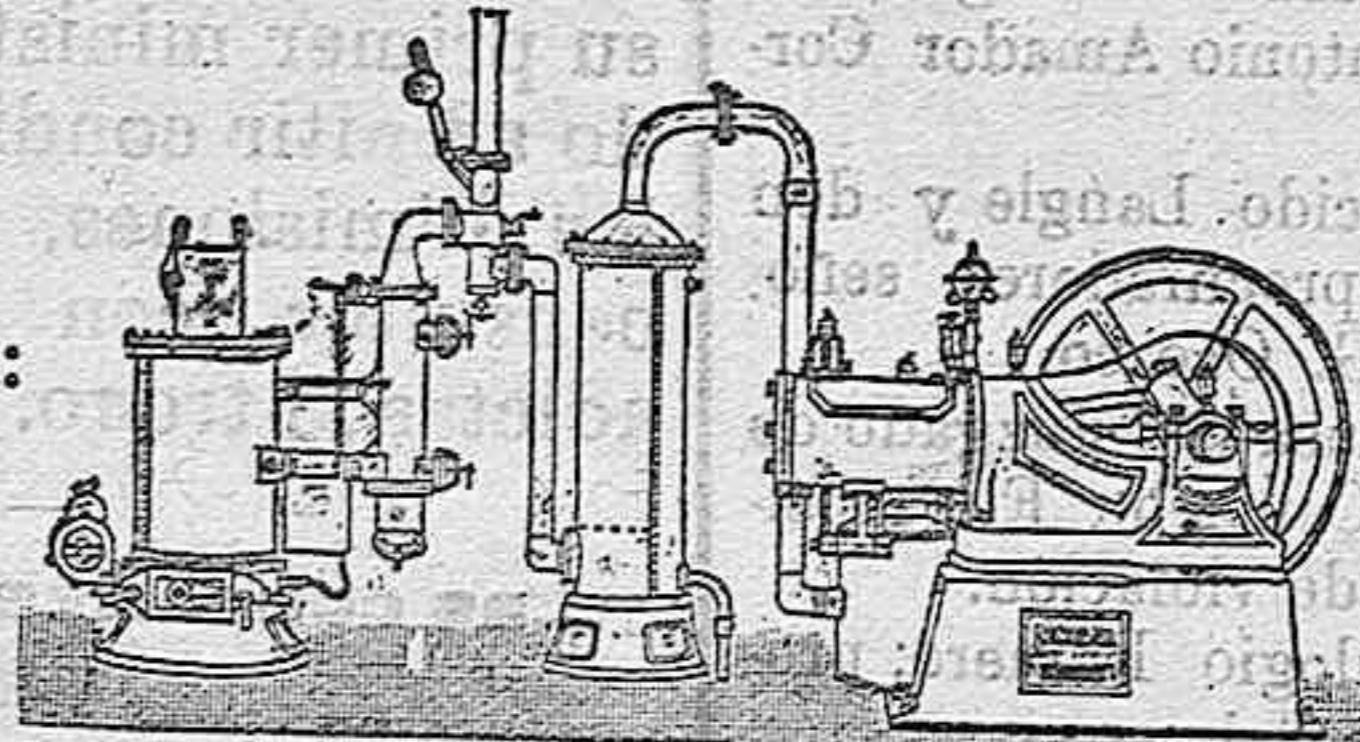

La fuerza motriz más económica. Referencias de primer orden

Sin caldera ni gasómetro

Motores BENZ á gas común, á gasolina y á alcohol.

Motores eléctricos y dinamos.

RICHARD GANS, Princesa 63 Madrid.

Para informes en Almería, Gerónimo Lino Rodríguez.

LA PROTECCION de la Agricultura española

Sociedad mútua de

Seguros de vida, incendios, cosechas y ganados.

Domiciliada en Guadalajara: calle del Horno de San Gil, n.º 5.

Capital garantizable: 5.000.000 ptas.

Objeto de ésta sociedad.

La idea que siempre ha seguido á los iniciadores y fundadores de esta Sociedad, no ha sido otra que la protección decidida á la Agricultura y á la ganadería españolas, para que por medio del seguro que esta les ofrece, puedan tener los agricultores y ganaderos, libres de toda contingencia sus viviendas, cosechas y ganados; contrarrestar, en lo posible, el desarrollo que las Compañías y Sociedades extranjeras han tomado en nuestro país, y evitar que el dinero ganado á tanta costa por nosotros, vaya á engrosar las arcas de las mismas, y al quedar de este modo entre nosotros, podamos destinarle á grandes empresas que sean utilitarias á estas dos honoras clases, que tan desamparadas se encuentran, á pesar de ser nuestra principal riqueza nacional.

La protección de la Agricultura española, merced á un profundo estudio, ha reducido las tarifas al último límite que las estadísticas en siniestros de cada ramo permiten, con lo cual ha favorecido noblemente al público, librándole continuamente pagando primas excesivamente elevadas, como hasta hoy lo ha venido haciendo.

El desarrollo é importancia que ha adquirido esta sociedad, se debe á la brevedad en el pago de sus siniestros, para lo cual ha procurado apartarse del rutinario sistema de la mayoría de las sociedades que operan en España, que hacen sea interminable la aportación de pruebas.

Delegado en Almería y su provincia, D. Andrés Galera Yopez, Tiendas, 8 y Hernán Cortés, 2.

PIANOS

Estela & Bernareggi

Esta notableísima casa, considerada por los entendidos como el Erard de España, ofrece unas ventajas, con las cuales no es posible competir.

Pianos cuerdas cruzadas primorosamente gravados con oro y mate, sistema Norte Americano; Tres pedales nikelados! ¡Gran novedad! Voces deliciosas.

1.25 pesetas

Infinidad de modelos, siempre mejores y más baratos que todos sus similares.

Pianos de Erard, Pleyel, Chascaigne, Faeren, etc. Pianos usados desde 400 pesetas á 4 duros mensuales sin anticipo y sin tener que aceptar letras.

Organos de todas clases, afinaciones, composturas, música y accesorios. Nadie que estime sus intereses debe tomar de estos artículos sin ver antes nuestras ventajosas condiciones.

Catálogos gratuitos, A. Montefre, Santo Domingo, 11.