

La RONDA de Ávila

VIERNES 29 DE DICIEMBRE DE 2006

Suplemento de turismo de **Diario de Ávila**



Un fin de año
espectacular
en **Ávila**

En pocas palabras

Teléfonos de interés (Ávila capital)

- ▶ **Ayuntamiento de Ávila:** 010. información general. 920 35 40 00; Concejalía de Turismo: 920 35 40 13
- ▶ **Patronato de Turismo:** 920 35 71 26
- ▶ **Centro de Recepción de Visitantes:** 920 22 59 69
- ▶ **Información turística local:** 902 102 121
- ▶ **Turismo rural. Red Casas de Gredos.** Información y reservas: 920 20 62 04; 902 42 41 41. Otros teléfonos: 902 200 190- 920 206 238 121. casasdegredos@diputacionavila.es
- ▶ **Central de Información de Turismo Rural** 902 203 030
- ▶ **Delegación Territorial de Industria, Comercio y Turismo de la Junta de Castilla y León:** 920 35 33 77
- ▶ **Oficina de Turismo Junta de Castilla y León:** 920 21 13 87
- ▶ **Urgencias y emergencias sanitarias:** 112
- ▶ **Hospital Nuestra Señora de Sonsoles:** 920 35 80 00
- ▶ **Hospital Provincial de Ávila:** 920 35 72 00
- ▶ **Centro de Salud 'Ávila Norte':** 920 21 28 43 / Cita previa: 920 25 07 99-920 25 12 99
- ▶ **Centro de Salud 'Ávila Sur':** 920 21 31 63 / Cita previa: 920 25 17 99- 920 25 10 99
- ▶ **Centro de Salud 'Ávila Estación':** Cita previa: 920 35 24 18
- ▶ **Bomberos:** 080./ 920 21 10 80 / 920 22 44 50
- ▶ **Protección Civil:** 920 35 52 92
- ▶ **Policía local:** 092 / 920 35 24 24
- ▶ **Cuerpo Nacional de Policía:** 091/ 920 35 39 10
- ▶ **Guardia Civil:** 062/920 22 11 00
- ▶ **Renfe** 920 240 202
- ▶ **Autobuses** 920 220 154
- ▶ **Taxis (24 horas):** 920 35 35 45
- ▶ **Diario de Ávila:** 920 35 18 52. Plaza del Ejército, 8 (sótano). www.diariodeavila.es. / Redaccion@diariodeavila.es.

Webs

- ▶ www.avila.es/Principal: (Ayuntamiento de Ávila).
- ▶ www.avilaturismo.com (Ayuntamiento de Ávila).
- ▶ www.diputacionavila.es (Diputación Provincial de Ávila).
- ▶ www.turismocastillayleon.com (Junta de Castilla y León).
- ▶ www.avilalacasa.com (Central de reservas Ávila la Casa).
- ▶ www.casasdegredos.com (Central de reservas de alojamientos rurales Casas de Gredos).

Alrededores de la capital

- ▶ **Naturávila.** Complejo turístico rural a 3km. de Ávila, por la antigua carretera de Cebreros. www.naturavila.es. 902 28 83 88-920 20 84 27-920 35 20 59
- ▶ **Santuario de Nuestra Señora de Sonsoles.** Ermita de la patrona del Valle Amblés. Tel: 920 22 33 67; autobús los domingos desde la estación de autobuses de Ávila a las 9:30 y regreso a las 10:40 h. Abierto de 8:00 a 20:30 h en verano y de 8:00 a 19:00 h en invierno.



- ▶ **Parque de El Soto.** Lugar de recreo a las afueras de la capital, en torno al río Adaja. Ruta de árboles y arbustos.
- ▶ **Campo Azávaro.** Ruta señalizada y habilitada para bicicleta y senderismo. Salida desde la AV 500 dirección El Espinar, km. 3.

Las escapadas

- Arenas de San Pedro, capital del Valle del Tiétar
- ▶ **Distancia de la capital:** 81 km. Comarca del Bajo Tiétar.
- ▶ **Ayuntamiento** Pza. Generalísimo, 1. Tel: 920 37 00 05. Correo: arenas@diputacionavila.es
- ▶ **Web** www.ayto-arenas.com
- ▶ **Oficina de turismo** c/ Triste Condesa. Tel: 920 37 23 68.
- Candeleda, donde siempre es primavera
- ▶ **Distancia de la capital:** 101 km. Comarca del Bajo Tiétar.
- ▶ **Ayuntamiento** Pza. Mayor, 1. Tel: 920 380 033. Correo: candeleda@diputacionavila.es

- ▶ **Web** www.infocandeleda.com
- ▶ **Oficina de turismo.** Tel: 920 38 11 64
- Piedralaves, tierra de higos
- ▶ **Distancia de la capital:** 85 km. Comarca del Alto Tiétar.
- ▶ **Ayuntamiento** Pza. del Dos de Octubre, 1. Tel: 918 665 002. Correo: piedralaves@diputacionavila.es
- ▶ **Web** www.pueblos.net/piedra/index.htm



- ▶ **Oficina de turismo** Tel: 918 665 002. Sotillo de la Adrada, respiro de madrileños
- ▶ **Distancia de la capital:** 85 km. Comarca del Alto Tiétar.
- ▶ **Ayuntamiento** Pza. de la Concordia, 1. Tel: 918 660 976. Correo: sotillo@diputacionavila.es
- ▶ **Web** www.sotillo.net
- ▶ **Oficina de turismo.** Tel: 918 660 002

- Guisando, una maravilla
- ▶ **Distancia de la capital:** 80 km. Comarca del Bajo Tiétar.
- ▶ **Ayuntamiento** Pza. de la Constitución s/n. Tel: 920 374001. Correo: guisando@guisando.net
- ▶ **Web** www.guisando.net

- Arévalo, la exquisitez del cochinillo
- ▶ **Distancia de la capital:** 51 km. Comarca de la Moraña y Tierra de Arévalo.
- ▶ **Ayuntamiento** Plaza del Real, 12; Tel: 920 300 001. Correo: arevalo@diputacionavila.es
- ▶ **Web** www.ayuntamientoarevalo.es
- ▶ **Oficina de turismo** Tel: 920 30 16 90

- Madrigal de las Altas Torres, cuna de Isabel la Católica
- ▶ **Distancia de la capital:** 74 km. Comarca de La Moraña.
- ▶ **Ayuntamiento** Pza. de Santa María. Tel: 920 320 001. Correo: madrigal@diputacionavila.es
- ▶ **Web** <http://madrigal-aatt.net/>
- ▶ **Oficina de turismo** Tel: 920 32 00 01; 661 50 26 13. Fontiveros, tierra de San Juan de la Cruz
- ▶ **Distancia de la capital:** 47 km. Comarca del La Moraña.

- ▶ **Ayuntamiento** Avda. Concentración Parcelaria, 3. Tel: 920 245 017. Correo: fontiveros@diputacionavila.es

- ▶ **Web** www.diputacionavila.es/municipios/http://inicia.es/de/leuman/fontiveros.htm

- Piedrahíta, lugar de recreo de la Casa de Alba
- ▶ **Distancia de la capital:** 60 km. Comarca Gredos-Piedrahíta-Barco.
- ▶ **Ayuntamiento** Pza. de España, 1. 920 360 001. Correo: piedrahita@diputacionavila.es
- ▶ **Web** www.aytopiedrahita.com/
- ▶ **Oficina de turismo** Tel: 920 36 00 01

- El Barco de Ávila, judía de calidad
- ▶ **Distancia de la capital:** 81 km. Comarca Gredos-Piedrahíta-Barco.
- ▶ **Ayuntamiento** C/ del Arco, 2. Tel: 920 340 013. Correo: barcoavila@diputacionavila.es
- ▶ **Web** www.aytobarcodeavila.com
- ▶ **Oficina de turismo** Tel: 920 34 08 88

- Hoyos del Espino, plataforma hacia Gredos
- ▶ **Distancia de la capital:** 70 km. Comarca de Gredos-Piedrahíta-Barco.
- ▶ **Ayuntamiento** Plaza de España, 1; Tel: 920 349 007. Correo: hoyosespino@diputacionavila.es
- ▶ **Web** www.gredos-norte.com

- Cebreros, viñas y vinos
- ▶ **Distancia de la capital:** 45 km. Comarca del Valle del Alberche y Tierra de Pinares.
- ▶ **Ayuntamiento** Plaza de España, 1; Tel: 918 630 010. Correo: cebreros@diputacionavila.es
- ▶ **Web:** www.villadecbreros.org



- El Tiemblo, junto al Burguillo
- ▶ **Distancia de la capital:** 45 km. Comarca del Valle del Alberche y Tierra de Pinares.
- ▶ **Ayuntamiento** Plaza de España, 1; Tel: 918 625 002. Correo: tiemblo@diputacionavila.es
- ▶ **Web** www.pueblos.net/tiemblo/index.htm

- Las Navas del Marqués, entre Ávila y Madrid
- ▶ **Distancia de la capital:** 40 km. Comarca del Valle del Alberche y tierra de Pinares.



- ▶ **Ayuntamiento** Plaza de España, 1; Tel: 918 972 000. Correo: lasnavas@diputacionavila.es
- ▶ **Web** www.navasdelmarques.com

- Navalperal de Pinares, de maderas y resinas
- ▶ **Distancia de la capital:** 30 km. Comarca del Valle del Alberche y tierra de Pinares.
- ▶ **Ayuntamiento** Plaza Mayor, 8; Tel: 918 980 007. Correo: navalperalpinares@diputacionavila.es
- ▶ **Web:** <http://navalperalpinares.turismicon.com>

- Navaluenga, con vistas al Alberche
- ▶ **Distancia de la capital:** 45 km. Comarca del Valle del Alberche y tierra de Pinares.
- ▶ **Ayuntamiento** Plaza de España, 1; Tel: 920 286 000. Correo: navaluenga@diputacionavila.es
- ▶ **Web** www.pueblos.net/navaluenga/navaluenga.htm

- Burgohondo, al rico melocotón
- ▶ **Distancia de la capital:** 36 km. Comarca del Valle del Alberche y Tierra de Pinares.
- ▶ **Ayuntamiento** Plaza Mayor, 1; Tel: 920 284 020. Correo: burgohondo@diputacionavila.es
- ▶ **Web** www.pueblos.net/burgohondo/index.htm

- Solosancho, entre el valle y la sierra
- ▶ **Distancia de la capital:** 20 km. Comarca del Valle Amblés y Sierra de Ávila.
- ▶ **Ayuntamiento** C/ Iglesia, 17; Tel: 920 291 001. Correo: solosancho@diputacionavila.es
- ▶ **Web** www.solosancho.com
- ▶ **Para visitar...** Castillo de Villaviciosa, iglesias parroquiales de Solosancho y Villaviciosa, rincones típicos.
- ▶ **Alrededores** -Castro de Ulaca. Despoblado visigodo de Navasangil. Castillo de Aunquespese.

- Chamartín de la Sierra, enclave celta
- ▶ **Distancia de la capital:** 22 km.
- ▶ **Ayuntamiento** C/ Carretera, 2; Tel: 920 232 534. Correo: chamartin@diputacionavila.es
- ▶ **Web:** www.chamartin.tk
- ▶ **Para visitar...** Aula arqueológica del castro de Chamartín (920 23 21 43; abierto fines de semana de 11 a 14 y de 16 a 19:00 h).
- ▶ **Alrededores.** Castro de la Mesa de Navaranda y necrópolis de la Osera.



BIENVENIDOS • BENVINGUTS • BENVIDOS • ONGI ETORRI • WELCOME • BIENVENUE • BINEVENIT • BOA VINDA • WILKOMMEN • BENVENUTO • WELKOM • BIENVENIDOS • BENVINGUTS • BENVIDOS • ONGI ETORRI • WELCOME •

LOS VISITANTES DEJAN SU FIRMA

►PEPI AGUILAR
(AMPOSTA, TARRAGONA)

«Visitar Ávila en Navidad es una experiencia única»

►NURIA ÁLVAREZ Y MARI CARMEN CORTÉS
(VALDEMORO, MADRID)

«Nos encanta esta ciudad, nuestro sueño sería tener una casita aquí para disfrutar de Ávila en cada momento»

►MARISOL RODRÍGUEZ
(BILBAO)

«Me habían hablado tanto de esta ciudad que venir aquí era una de mis asignaturas pendientes. Una vez en ella he descubierto que Ávila es una de las ciudades más impresionantes que he visitado jamás»

►RAQUEL SANTOS
(EL CAMPELLO, ALICANTE)

«Para nosotros ha sido una experiencia maravillosa y un placer visitar este histórico y bellissimo lugar»



Cuatro días en la ciudad. Desde Puerto de Sagunto, en Valencia, José Manuel y Mari Ángeles venían por primera vez a Ávila aprovechando las fiestas de Navidad para pasar cuatro días en esta Ciudad Patrimonio de la Humanidad. / PALOMA CAPELO



Loca por venir. Ligia Trenar veía cumplido su sueño de conocer Ávila esta semana. Aunque esta venezolana había viajado a España en otras ocasiones, Ávila era una ciudad que aún no conocía y que estaba deseando visitar. Lo hizo en compañía de Valeria, su nieta. / P.C

La agenda de Ávila

MÚSICA

Viernes, 29:

Concierto de Fin de Año. - La Bohemia Strauss Philharmonic Orchestra de la República Checa ofrecerá en el Teatro de Caja de Ávila un concierto de Fin de Año con un programa en el que figuran, junto a las piezas de Strauss, obras de compositores como Fíciik, Lehar, Heuberger, Kalman, Künecke y Offenbach. La entrada para asistir a este concierto, que dará comienzo a las 20,30 horas, tiene un precio de 10 euros.

Sábado, 30:

Concierto de Música Clásica. - El Cuarteto Berlioz ofrecerá en la ermita de Nuestra Señora de las Vacas de Ávila un concierto de música clásica donde los temas navideños serán protagonistas gracias a piezas de Heandel, Mozart o Strauss y a villancicos y canciones navideñas. El concierto, que está organizado por Caja Duero en colaboración con el Patronato de Nuestra Señora de las Vacas, dará comienzo a las 19,30 horas y la entrada al mismo es libre hasta completar aforo.

Escolanía de Segovia. - Con motivo de las fiestas navideñas, el Ayuntamiento de Ávila ha organizado un concierto dirigido al público familiar en el que actuará la Escolanía de Segovia acompañada de la compañía de teatro infantil y juvenil La Carraca. La actuación, en cuya organización colabora la Red de Teatros de la Junta de Castilla y León, dará comienzo a las 18,00 horas en el Auditorio de San Francisco y la entrada a la misma es libre hasta completar aforo.

Lunes, 1:

Concierto de Año Nuevo. - La Orquesta Filarmónica de Samara (Rusia) ofrecerá en el Auditorio Municipal de San Francisco el concierto de Año Nuevo Noche de la Música de Johann Strauss. Las invitaciones para asistir a este concierto, que dará comienzo a las 19 horas, se podrán retirar en las oficinas de Caja Duero, entidad organizadora del mismo.

Miércoles, 3:

Concierto de Año Nuevo. - La Banda de Música de Ávila ofrecerá en el Auditorio de San Francisco un concierto de Año Nuevo a las 20,30 horas. Entrada libre hasta completar el aforo.

INFANTIL

Viernes, 29:

Cuentos de Navidad. - En el Centro Comercial El Bulevar de Ávila, diversos cuentacuentos deleitarán a los más jóvenes con bonitos y sorprendentes *Relatos de Navidad*. La actividad, organizada por Caja Duero en colaboración con el Centro Comercial El Bulevar con motivo de las fiestas navideñas, dará comienzo a las 18,00 horas y la entrada a la misma será libre.

Sábado, 30:

Cuentos de Navidad. - En el Centro Comercial El Bulevar de Ávila, diversos cuentacuentos deleitarán a los más jóvenes con bonitos y sorprendentes *Relatos de Navidad*. La actividad, organizada por Caja Duero en colaboración con el Centro Comercial El Bulevar con motivo de las fiestas navideñas, dará comienzo a las 18,00 horas y la entrada a la misma será libre.

Domingo, 31:

'La Edad del Hielo: el deshielo'. - Dentro de la programación de Navidad del Ayuntamiento de Ávila, proyección de la película *La Edad del Hielo: el deshielo* en el Auditorio de San Francisco. La película, especialmente dirigida al público infantil, dará comienzo a las 12 horas y las entradas, cuyo precio es de 0,50 euros, se pondrán a la venta en el Auditorio desde una hora antes a la proyección.

Martes, 2:

'La dama y el vagabundo'. - Dentro de la programación de Navidad del Ayuntamiento de Ávila, proyección de la película *La dama y el vagabundo* en el Auditorio de San Francisco. La película, dirigida al público infantil, dará comienzo a las 12,00 horas y las entradas, cuyo precio es de 0,50 euros, se pondrán a la venta en el Auditorio desde una hora antes a la proyección.

'La Sirenita'. - Dentro de la programación de Navidad del Ayuntamiento de Ávila, proyección de la película *La Sirenita* en el Auditorio de San Francisco. La película, especialmente dirigida al público infantil, dará comienzo a las 12,00 horas y las entradas, cuyo precio es de 0,50 euros, se pondrán a la venta en el Auditorio desde una hora antes a la proyección.

EXPOSICIONES

NUEVOS FONDOS DEL MUSEO DE ÁVILA

Renovación de las piezas restauradas o de reciente adquisición del Museo de Ávila, con un pequeño homenaje al mundo del Quijote. La muestra permanece abierta de martes a domingos.

ISABEL MARTÍNEZ-BORDIÚ

El centro Gastronómico La Flor de Castilla 1860 muestra desde el pasado 30 de noviembre una pequeña exposición pictórica realizada por la artista Isabel Martínez-Bordiú. Entrada libre y visitable durante el horario de apertura del establecimiento.

'PLASMA'

El programa 'Constelación Arte' de la Junta de Castilla y León llega de nuevo a la capital abulense. En esta ocasión, la Sala de Exposiciones de la Junta de Castilla y León, ubicada en el Monasterio de Santa Ana, acoge la muestra fotográfica *Plasma* realizada por el artista palentino Javier Ayarza. Visitable hasta el 30 de diciembre de lunes a viernes de 19,00 a 20,00 horas y sábados de 13,00 a 14,00 horas.

GALERÍA DE ARTE VITAMINE

Galería permanente de óleos, fotografía, acuarelas, escultura, fotografía y grabados. Calle Caballeros, 14. Estará abierta de lunes a sábado, de 11,00 a 14,00 y de 17,30 a 21,30 horas.

MUSEO LÓPEZ BERRÓN

Colección de arte pictórico y etnografía en la localidad abulense de Gotarrendura. Visitable a diario de 11 a 13,30 y de 17 a 20 horas.

JOSÉ LUIS HUETE

La floristería Al Ándalus, ubicada en el número 5 de la calle Burgohondo, muestra durante estos días y hasta Navidad una colección de dibujos realizados por el joven artista abulense José Luis Huete. Las obras, realizadas en distintas técnicas y que comparten una misma temática; desnudos inacabados, podrán visitarse dentro del horario de apertura del establecimiento.

ARTE MIST

Galería permanente con pintura y escultura de artistas abulenses. C/ Caballeros, 21. La exposición es visitable de lunes a sábado, de 11 a 14 y de 17 a 20 horas.

MADRIGAL DE LAS ALTAS TORRES

La sala Benjamín Palencia del Palacio de Los Serrano muestra desde el pasado 15 de diciembre la exposición *Madrigal de las Altas Torres*, raíces y fe de un pueblo. La muestra, en la que colaboran el Obispado de Ávila y la Parroquia de San Nicolás de Bari de Madrigal, se compone de piezas de pintura, escultura, tapices y orfebrería. Visitable hasta el 28 de enero en horario de 19,30 a 21,30 de lunes a viernes y



Muestra conmemorativa del 75 aniversario del Archivo Histórico Provincial de

de 12 a 14 y de 19,30 a 21,30 horas, sábados y domingos.

CÓMIC EN LOS SERRANO. - Las Salas Eduardo Chicharro y Martínez Vázquez del Palacio de Los Serrano muestran desde el 5 de diciembre y hasta el 7 de enero varias exposiciones con motivo de la semana abulense del cómic. David Lloyd, V de Vendetta; Capitán Trueno, Víctor Mora; Rubén Pellejero; y Jesús Redondo, serán los encargados de mostrar sus obras en Los Serrano. Visitable de 11,00 a 13,30 y de 17,00 a 21,30 horas.

POESÍA VISUAL. - La Sala de Exposiciones del Episcopio muestra hasta el 8 de enero una interesante exposición de poesía visual de la escritora catalana Clara Janés. La muestra se compone de una veintena de poemas elaborados en papel vegetal con una temática que entremezcla realidad y fantasía. Las obras expuestas, recogidas en el libro *Espacios traslúcidos* de la autora catalana, podrá visitarse hasta el 8 de enero, de martes a domingo de 12,00 a 14,00 y de 18,00 a 21,00 horas.

'CAYETANO...EN RAMA'. - El centro gastronómico Rincón del Jabugo muestra hasta el mes de enero una exposición de fotografías taurinas realizadas por el fotógrafo abulense Luis Vegas. La muestra podrá visitarse todos los días de la semana durante el horario de apertura del establecimiento.

MAITE VENEROS. - La Sala de Exposiciones de la Biblioteca Pública de Ávila muestra hasta este sábado una exposición de pintura realizada por la artista Maite Veneros. La muestra se

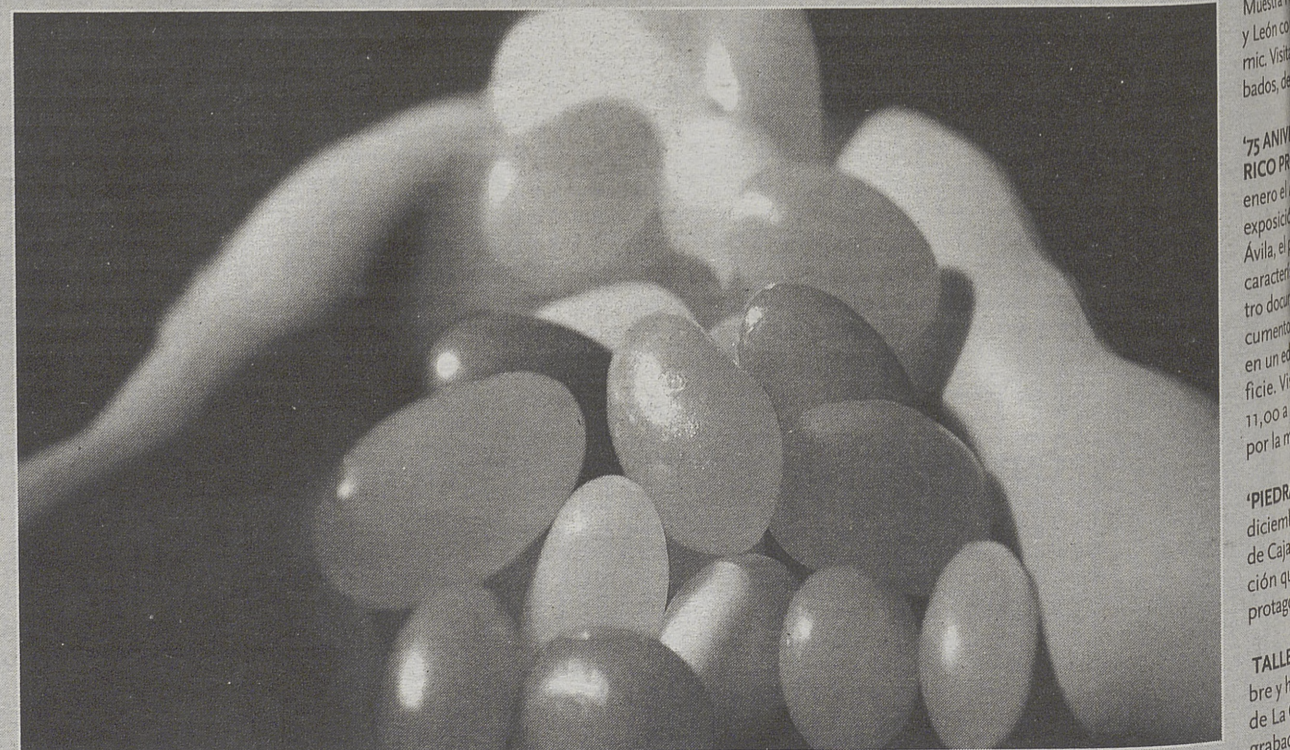

Atrevida puesta en escena de 'Plasma', la muestra de Juan Ayarza en el Monasterio de Santa Ana. / ANTONIO BARTOLOMÉ

podrá visitarse mañana

'ÁVILA. PIEDRAS antiguas con un tiempo las excavaciones posición por Abierta de

MUESTRA Exposición exhibe, en el 9 de enero durante los

'EL HUMOR de la Catedral 7 de enero fiestas de

'CÓMIC' Las rías muestran artistas gráficos ción, que en León, están

'MUESTRA' Biblioteca Muestra Na y León con mic. Visitable bados, de

'75 ANIVERSARIO RICO PRO' enero el A exposición Ávila, el p caracteris tro docum cumentos en un ed ficie. Vis 11,00 a 1 por la ma

'PIEDRAS' diciembre de Caja de ción que protagon

TALLER bre y ha de La Ca grabado

Visitas recomendadas

MURALLA

Monumento declarado Bien de Interés Cultural cuya perfecta conservación convierte a Ávila en la ciudad mejor amurallada de Europa y una de las mejor defendidas del mundo.

Hora de visita: De martes a domingos, de 11 a 18 horas. Último pase, 45 minutos antes del cierre. Lunes, cerrado.

Entrada: Precio, 3,5 euros, que incluye la visita al tramo de las Carnicerías y el de la Puerta del Alcázar. Dos euros para grupos, estudiantes, niños y jubilados.

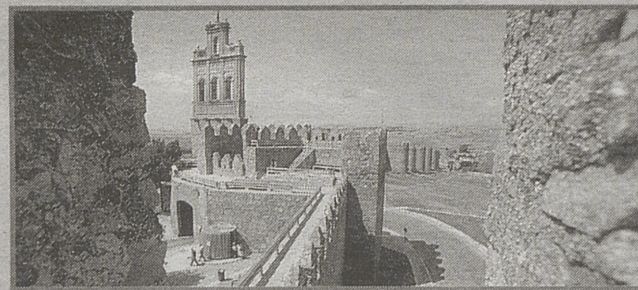

CATEDRAL

Monumento declarado Bien de Interés Cultural. Cuenta con un interesante museo, visitable durante el mismo horario que el templo.

Visita: Días laborales, de 10,00 a 18,00; sábados, de 10,00 a 19,00 y domingos y festivos, de 12,00 a 18,00. **Entrada,** cuatro euros (3,5 para grupos).

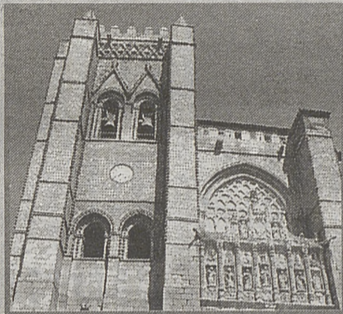

MUSEO DE ÁVILA

Colección de arte abulense en el Palacio Deanes.

Hora de visita: De martes a sábado, 10,00 a 14,00 y de 16,00 a 19,00; domingos, de 10,00 a 14,00.

Precio: 1,20 euros. Fin semana, gratis.



LA VETONIA

Las dependencias del Torreón de los Guzmanes albergan las instalaciones de 'La Vetonía: Cultura y Naturaleza'. Un museo que acerca al visitante al mundo de los castros y verracos abulenses.

Hora de visita: De martes a sábado, de 11,00 a 14,00 y de 17,00 a 20,00 horas. Domingos, sólo mañanas. **Entrada:** Es gratuita.



SAN VICENTE

Basílica de estilo románico y primer monumento declarado Bien de Interés Cultural de la ciudad de Ávila.

Hora de visita: Diario, de 10,00 a 13,30 y de 16,00 a 18,30 horas. Durante el culto no se admitirán visitas. **Entrada:** 1,40 individual, 1,20 grupo y 0,60 niños.

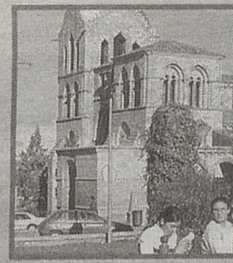

ruta TERESIANA

Recorrido por la ciudad siguiendo los pasos que dio Santa Teresa de Jesús.

Lugares destacados: Monasterio de la Encarnación (con un museo visitable a diario, cuyo precio de entrada es de 1,50 euros), Iglesia de La Santa (en cuyo subterráneo se encuentra el Museo de la Santa) y el Convento de San José, Las Madres (abierto todos los días de 10,00 a 13,30 y de 15,00 a 18,00 horas, cuyo precio de entrada es un euro).



CENTRO DE INTERPRETACIÓN DEL MISTICISMO

Un espacio singular ubicado en la calle del Rastro, una propuesta arriesgada, cuyo objetivo es mostrar a un tiempo la complejidad del misticismo y, paradójicamente, su sencillez. Visitable cualquier día de la semana, de 10 a 14 horas por la mañana; y de 16 a 19,30 horas, por las tardes. Lunes cerrado. 2 euros.



CUATRO POSTES

Mirador por excelencia de la ciudad de Ávila, desde el cual se disfruta una magnífica panorámica de la ciudad, con la Muralla de protagonista. Cuenta la leyenda que hasta aquí llegó Santa Teresa cuando de niña 'partió' a tierra de moros.



SANTO TOMÁS

Monasterio en el que destacan el retablo de Berruguete y la tumba del Príncipe Don Juan y el valiosísimo Museo Oriental. **Hora de visita:** De 10,00 a 13,00 y de 16,00 a 20,00. 3 euros.

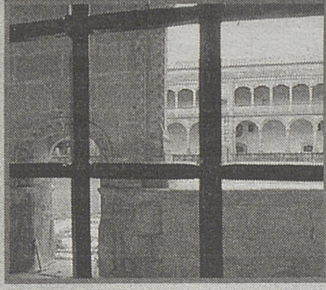

IGLESIA DE LA SANTA

Templo levantado sobre el solar que ocupó la casa natal de Santa Teresa de Jesús.

Visitas: El templo está abierto todos los días, de 9,00 a 13,30 y de 15,30 a 20,00 horas. **Precio:** Entrada gratuita

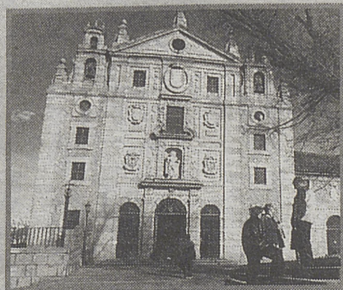

MUSEO DE LA SANTA

Sala subterránea de la iglesia, dedicada a recordar, con los objetos que tuvo en vida, la figura de la Santa.

Visita: De 10,00 a 14,00 y de 16,00 a 19,00. Los lunes está cerrado. **Entrada:** Dos euros.

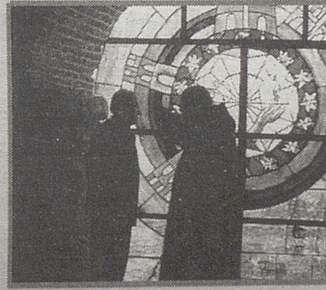



Un año más Ávila dará la bienvenida al nuevo año con fuegos artificiales. / ANTONIO BARTOLOMÉ

Despedir el año en Ávila

Aprovechar los últimos días del año realizando una visita a Ávila es una opción estupenda que puede completarse dando la bienvenida al 2007 en el Mercado Grande, contemplando el tradicional espectáculo pirotécnico

ESTELA CARRETERO / ÁVILA

Ávila, declarada Ciudad Patrimonio de la Humanidad en 1985 e integrada desde el 2005 en la Red de Juderías Españolas, ofrece al viajero distintas imágenes, cada cual más bella e interesante, gracias a su gran mimetismo con el tiempo y el entorno. Cualquier época es buena para acercarse hasta esta ciudad y disfrutar de sus muchos atractivos. Si la época estival muestra magníficos paisajes en esta tierra, en invierno, Ávila se esculpe con el frío y la nieve y mimetiza con la meteorología en un paisaje de gran tipismo.

La capital abulense ofrece múltiples posibilidades para el tiempo de disfrute del turista durante el invierno y especialmente en la época navideña, cuando la ciudad y sus gentes participan activamente en una de las tradiciones de origen religioso más arraigadas en el mundo; la Navidad.

A los atractivos habituales que Ávila ofrece a sus turistas, se suman estos días otros propios de las fiestas navideñas, de los que participan tanto abulenses como visitantes y que sin duda añaden a la visita a la ciudad un toque de diversión y tradición. Una de las opciones más interesantes es dar la bienvenida al Nuevo Año en Ávila ya que a la atractiva oferta turística de la ciudad hay que añadir su excelente



Soportales de la plaza del Mercado Grande, iluminada con motivos navideños. / ANTONIO BARTOLOMÉ

y excelsa oferta hotelera y hostelera, con precios para todos los bolsillos y servicios de elevado nivel.

Como en buena parte de España, Ávila y los abulenses comienzan ya estos días la cuenta atrás para despedir al 2006. Las calles principales y los lugares más céntricos son un ir y venir de gente que entra y sale de los distintos comercios de la ciudad buscando realizar las últimas compras del año o adquirir

aquellos productos o elementos necesarios para dar la bienvenida al 2007 por todo lo alto. Especialmente transitadas durante estos días son las muchas y selectas pastelerías y confiterías que hay en la ciudad donde las tradicionales yemas de Ávila comparten protagonismo con otros dulces bocados más propios de estos días como los turrones o mazapanes realizados de manera artesanal.

Durante los últimos días del año no nos podemos olvidar del tiempo de diversión y de ocio. Ávila ofrece múltiples oportunidades tanto a turistas como habitantes en la época navideña para disfrutar del tiempo libre. Una de las mejores opciones es disfrutar durante el día, o ya entrada la noche, de la popular costumbre del tapeo que estos días si cabe se practica más aún dado que son muchos los compañeros de tra-

bajo, amigos o familiares que gustan de quedar para tomar una consumición que aquí en Ávila siempre se acompaña de un pincho o tapa con los mejores productos de la tierra.

Pero si lo que se desea es degustar la riquísima gastronomía abulense que estos días apetece sobre manera dado los rigores climatológicos que caracterizan a esta tierra, lo mejor es hacerlo en cualquiera de los muchos restaurantes que se reparten por toda la ciudad. La gastronomía abulense se basa sobre todo en los productos agrícolas y ganaderos que le aporta una provincia caracterizada por la diversidad geográfica y climática, y debe mucho al legado heredado de varios siglos de convivencia de judíos, moros y cristianos. Exquisitas carnes, como el famoso chuletón con denominación de origen o el riquísimo cochinillo asado; los entremeses con productos de la matanza, tradición muy arraigada aún en estos días en muchos de los pueblos de esta provincia; unas patatas revolconas de excelente gusto o las famosísimas judías del Barco, son sólo algunas de las propuestas culinarias que se pueden degustar en cualquier restaurante pero que comparten carta con menús renovados donde los productos de la tierra se reinventan de manos de la cocina actual.



La plaza del Mercado Grande alberga estos días, además de los típicos puestos navideños, una pista de patinaje sobre hielo. / ANTONIO BARTOLOMÉ

Durante estas fiestas son muchos los que aprovechan para disfrutar de la noche. Ávila se inunda estos días al caer la noche de vida, gente y color. Y es que Ávila ofrece ambientes nocturnos para todos los gustos, desde los más tranquilos, donde tomar un café tras la cena, hasta otros más animados donde bailar hasta que el cuerpo aguante. Sin duda, la Nochevieja se convierte en la gran cita nocturna de estos días. Pocos son los que esa noche deciden quedarse en casa y, por contra, una gran multitud sale a la calle llenando bares, discotecas y salas de fiesta para recibir al 2007 por todo lo alto.

Como en casi todo, para esta noche Ávila también tiene una amplia oferta. Desde fiestas más multitudinarias en grandes discotecas, a encuentros menos masificados en otros establecimientos nocturnos del centro de la ciudad. La cosa es salir y disfrutar del primer día del nuevo año que comenzará una hora después de iniciado el 2007 con un espectáculo pirotécnico que tendrá lugar en la céntrica plaza del Mercado Grande.

PARA NIÑOS. Los niños son los grandes protagonistas de estas fiestas y sin duda, unos de los que más disfrutan con la Navidad. Por eso, la ciudad de Ávila organiza, coinci-

diendo con el tiempo navideño, varias actividades dirigidas a los más pequeños de la casa como Diverábula, una feria navideña infantil organizada por el Ayuntamiento de Ávila y ubicada en el pabellón de San Antonio, de la que podrán disfrutar hasta esta tarde todos los niños que estos días estén en la capital abulense. Diversos talleres de manualidades, castillos hinchables, espacios de maquillaje, tiro con arco o rocódromo son sólo algunas de las actividades en las que los pequeños podrán aprovechar sus merecidas vacaciones escolares.

Para los niños y sus papás, la plaza del Mercado Grande, en la que estos días se pueden adquirir artículos navideños en cualquiera de los puestos instalados en la misma, alberga hasta después de Reyes una pista de hielo para la práctica de patinaje.

Atractivos todos a los que suman la tradición de muchos abulenses que durante las fiestas navideñas realizan una peculiar ruta visitando los distintos belenes expuestos en la ciudad tanto por las administraciones públicas como por asociaciones o empresas privadas.

No hay duda, Ávila invita al turista a disfrutar de una de las épocas más emotivas del año en un escenario lleno de historia y tradición.

El Año Nuevo comenzará en Ávila con un espectáculo pirotécnico en el Mercado Grande



Pocos abulenses optan por quedarse en casa la última noche del año. / A. B

GUÍA

COMERCIAL DE

GASTRONOMÍA, COMPRAS Y ALOJAMIENTOS

Bares y Cafeterías

CAFETERÍA FORTALEZA

C/ REYES CATÓLICOS 13. DESAYUNOS CON REPOSTERÍA CASERA. PAELLAS, PASTA Y RISOTTO.

Restaurantes

BURGER KING

PLAZA DE SANTA TERESA 1. (MERCADO GRANDE) MENÚS VARIADOS.

BURGUER PRISMA

PASEO DE SAN ROQUE, 16. TEL.: 920 225 900 ÁVILA. COMIDA TRADICIONAL Y COMIDA RÁPIDA.

DESIRÉE

PLAZA DEL ARRABAL Nº 3. TEL.: 920 300 327. ARÉVALO (ÁVILA). DIRECCIÓN HIJOS DE FELIPE PRIETO. COMPROMISO DE CALIDAD.

EL EMPERADOR

AVDA. DE JUAN PABLO II, 12. TEL.: 920 256 180. MARISCADA PARA DOS 30 EUROS. MENÚ ESPECIAL CON CHULETÓN 18 EUROS.

LA ALCAZABA

PLAZA MOSÉN RUBÍ, 3. TEL. Y FAX: 920 256 290. 05001 ÁVILA. TERRAZA DE TEMPORADA Y NUEVA CARTA. MENÚS PERSONALIZADOS PARA BANQUETES.

LA BAHÍA

SAN PEDRO BAUTISTA, 3. TEL.: 920 213 569. MARISCADA PARA DOS 30 EUROS. MENÚ CON CHULETÓN 17 EUROS.

LA TOJA

PASEO DE SAN ROQUE, 27. TEL.: 920 256 284. MENÚS DIARIOS Y COMIDA CASERA.

LA POSADA DE LA FRUTA

PLAZA POSADA DE LA FRUTA, 8. TEL.: 920 254 702 - 920 220 984. COCINA CASERA. MENÚS VARIADOS.

LA PINILLA

FIGONES, 1. TEL.: 920 300 063. ARÉVALO (ÁVILA). ESPECIALIDAD EN COCHINILLO DE PRODUCCIÓN PROPIA.

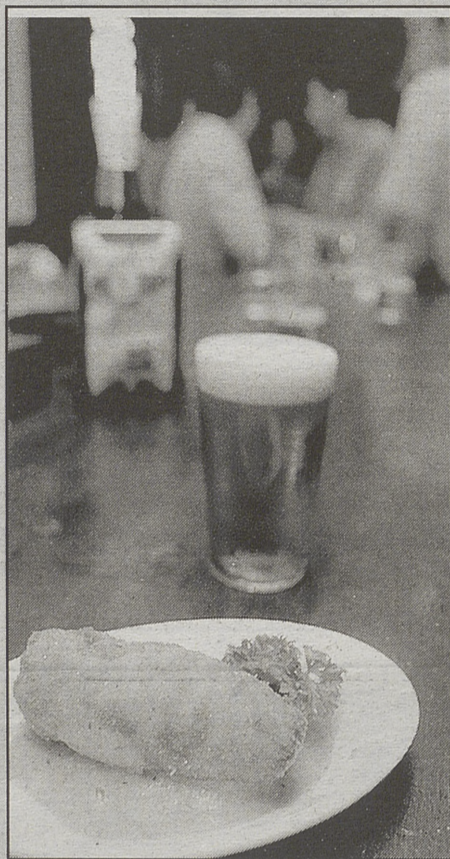

MEDIEVAL, HOSTAL

ENRIQUE LARRETA, 5 TEL.: 920 254 810. ÁVILA. MENÚS VARIADOS.

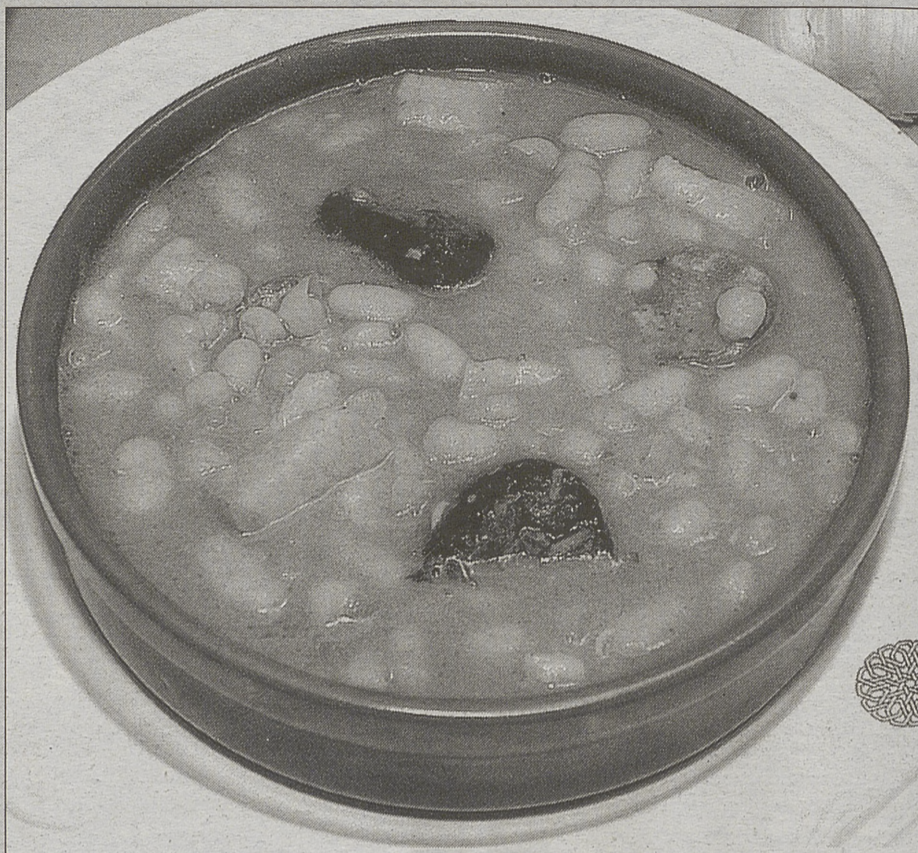

NTRA. SRA DE SONSOLES

CTRA DE TOLEDO KM 4,2 TEL.: 920 227 376 Y 920 226 579. ESPECIALIDAD EN CARNES A LA BRASA Y PAELLAS. GRAN TERRAZA Y APARCAMIENTO.

SOL

VASCO DE QUIROGA, 1. TEL.: 920 226 424. ÁVILA. MENÚS 7 EUROS. CHULETÓN DE ÁVILA Y TAPAS.

VALLE AMBLÉS

CTRA PIEDRAHITA KM 3,8. TEL.: 920 269 779, FAX: 920 268 761. LA COLILLA. ÁVILA. MENÚS DESDE 8,00 EUROS.

VENTA LA COLILLA

CTRA 110 KM 261 TEL.: 920 269 747. LA COLILLA (ÁVILA). COMIDA CASERA. ESPECIALIDAD EN COCIDO POR ENCARGO Y ASADOS.

