

FIESTAS PATRONALES

S
A
N
T
Í
S
I
M
O
C
R
I
S
T
O

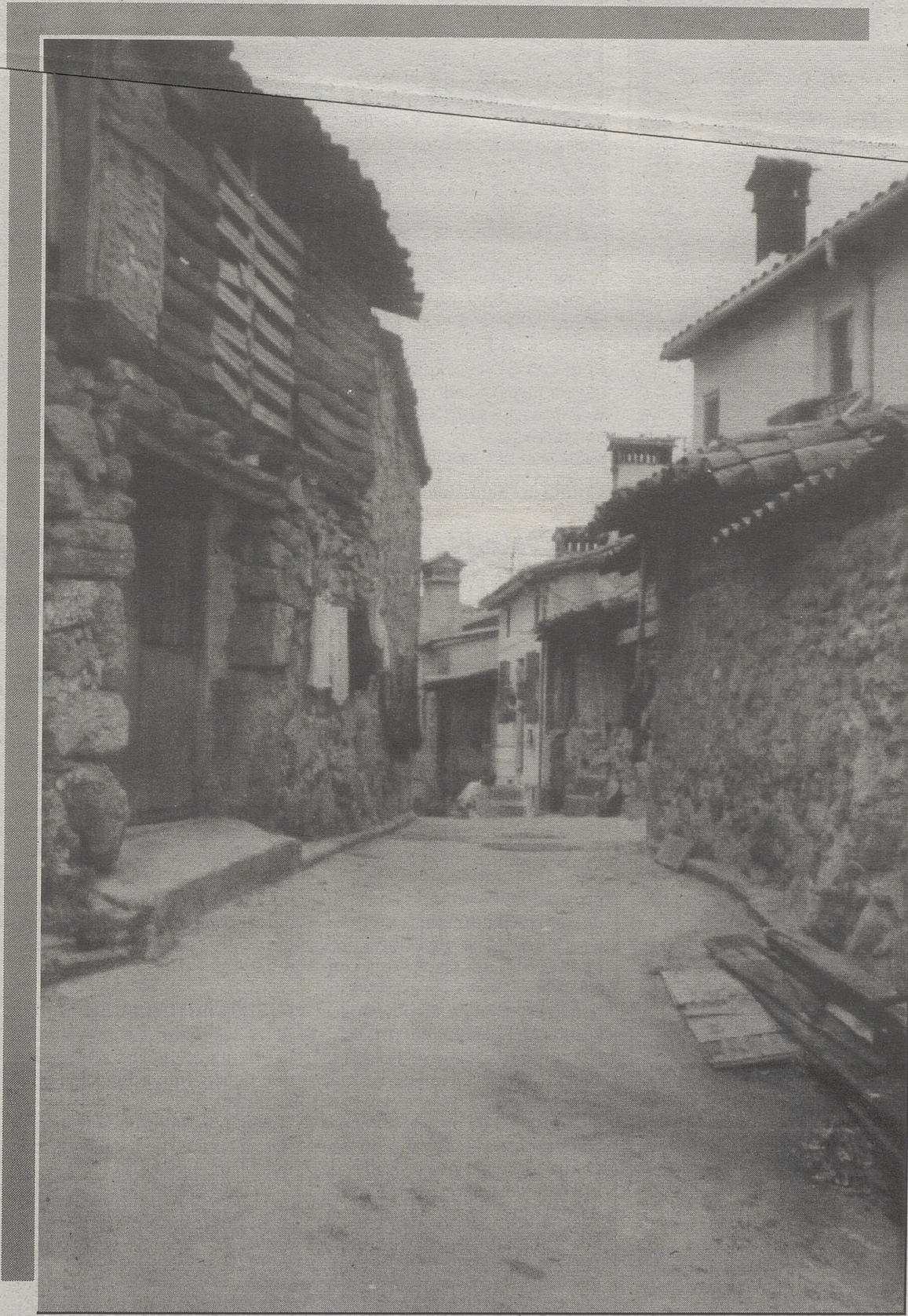

E
X
P
I
R
A
C
I
Ó
N
D
E
L
A

EL ARENAL 1994

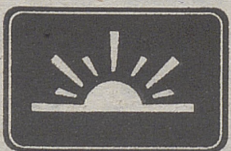

OCASO
Seguros y Reaseguros



ANTONIO ALVAREZ

Representante en la localidad :
D^a. Victoriana Palomo Borrero

OFICINAS EN AVILA :
Jardín del Recreo nº2.
TELEFONO 21 12 20

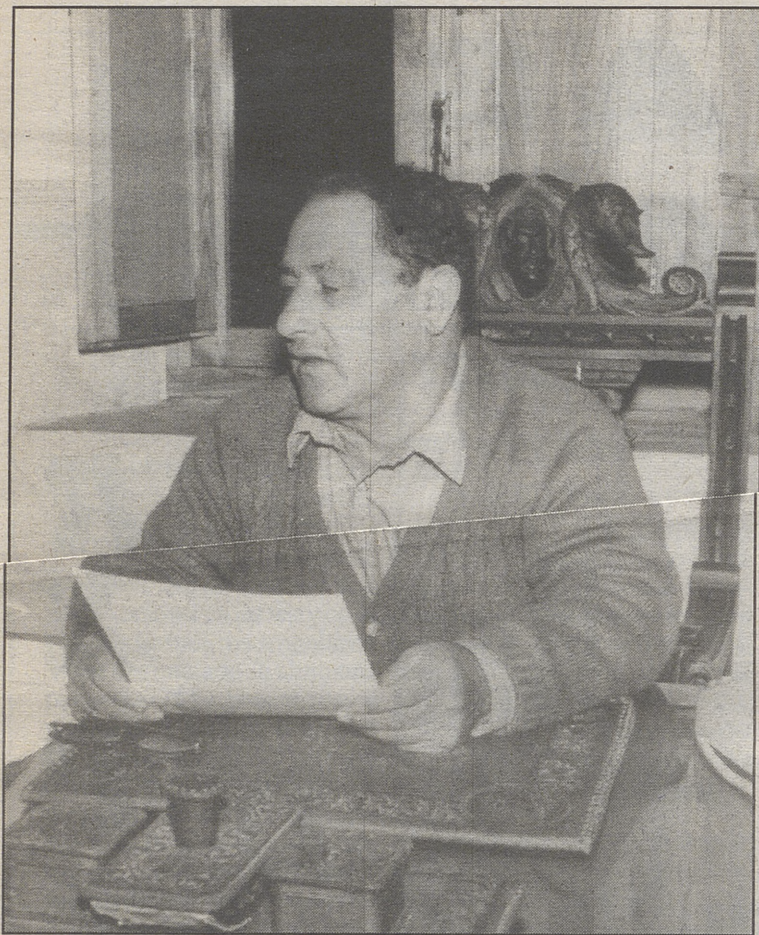

Félix Casado, alcalde de El Arenal.



Ermita del Santísimo Cristo de la Expiración, de El Arenal.

AMORIN

Saludo del Alcalde

Queridos vecinos y demás personas que os disponéis a celebrar, un año más, las Fiestas del Santísimo Cristo de la Expiración:

Quiero aprovechar los días más esperados del año para dirigiros un saludo y desearos disfrutéis de las actividades que, con todo cariño, ha preparado el Ayuntamiento, para disfrute de todos.

El baile en la Plaza, los actos religiosos que tienen como eje fundamental a nuestro Santo Patrón, los juegos y concursos del programa de fiestas no tienen otra finalidad que la de congregar a todos los hijos del pueblo para que las fiestas se desenvuelvan dentro de la cordialidad y hospitalidad que nos caracterizan.

Por ello, quiero, desde estas páginas, hacer un llamamiento a todos los arenales, para que rei-

ne la paz entre todos, y sigamos siendo depositarios del carácter hospitalario que nos caracteriza, para con todas las personas de los pueblos aledaños y demás lugares que, ya por tradición, se acercan hasta nuestro pueblo para disfrutar de las fiestas.

Deseo también que disfrutéis al máximo de las actividades programadas, que servirán sin duda de aliciente para afrontar un nuevo año de trabajo. Y que volváis a ser vosotros mismos, saliendo por las calles a cantar las populares rondas, llenando de bullicio la Plaza y participando de las atracciones que se han ubicado en El Arenal, para contribuir a que las fiestas del pueblo sean del agrado de todos.

¡Felices Fiestas!

Vuestro alcalde:
Félix Casado

Programa de fiestas del Santísimo Cristo de la Expiración

A disfrutar con el baile, juegos y los actos religiosos

ARENAS. —Las fiestas patronales de El Arenal, en honor del Santísimo Cristo de la Expiración, que comenzaron ayer, cuentan con una serie de actos que se prolongarán hasta el lunes, día 10 y tendrán una segunda fase el próximo fin de semana, con el fin de que puedan acudir a los festejos todos los hijos de la localidad, que vuelven por tradición a celebrar al Cristo. En estas fiestas tienen especial protagonismo los vecinos del pueblo, que tradicionalmente colaboran en la organización y financiación de las mismas.

A las 8,30 de hoy, se abren las celebraciones festivas, con una Diana Floreada por las calles de la localidad, a cargo de la Gaitilla de Villatoro, llamando a los vecinos a fiesta. Cabe señalar que los vecinos de El Arenal participan intensamente de este acto, acudiendo de forma masiva.

A las 12,00 horas se oficiará una Santa Misa, en honor al Patrón, a la que seguirá una procesión con la imagen del Cristo. Posteriormente tendrá lugar una limonada y bizcochos, que serán ofrecidos por los mayordomos, a la puerta del Salón Parroquial.

A las 14,00 horas habrá baile con dulzaina, en la Plaza del pueblo.

A las 17,00 horas tendrán lugar juegos infantiles, para deleite de

los niños, que siempre tienen un especial protagonismo en las fiestas del pueblo.

A las 19,00 horas se desarrollará un baile popular, amenizado por la orquesta "Santana". A media noche habrá concursos de jotas populares, que premiará a la pareja ganadora con 10.000 pesetas y 5.000 para el segundo premio.

FUEGOS ARTIFICIALES

A las 22,30 horas se procederá a la quema de fuegos artificiales, que tienen gran aceptación en la localidad.

Mañana, la jornada festiva se abre a las 8,30 de la mañana, con una Diana Floreada.

A las 12,00 horas habrá una misa, seguida de procesión con la imagen del Cristo y posterior subasta de banzos, para meter después la imagen en la Ermita. Cabe señalar aquí que los habitantes de El Arenal suelen colaborar desinteresadamente en la puja, llegándose a recolectar cantidades millonarias en la subasta del Santísimo Cristo.

A las 14,00 horas, se abrirá de nuevo un baile con dulzaina y juegos infantiles.

A las 16,00 horas los niños serán de nuevo los protagonistas; podrán disfrutar de los juegos variados especialmente preparados para ellos.

A las 19,00 horas comenzará el baile, en la Plaza del pueblo, a cargo, de nuevo, de la orquesta "Santana".

El lunes, a las 19,00 horas tendrá lugar una ronda popular, con el Grupo de Guitarras de El Arenal, dando por finalizada la primera fase de la fiesta, que tendrá continuidad el fin de semana siguiente.

El sábado, día 15, a partir de las 18,00 horas, habrá baile, amenizado por la "Gaitilla de Cándido".

CALDERETA

Una hora más tarde, se procederá a la degustación de una caldereta, organizada por el Excelentísimo Ayuntamiento de El Arenal.

A las 22,00 horas, habrá baile, a cargo del dúo candeledano "Pillo,s Boys", que llevará a la Plaza de El Arenal lo mejor de su repertorio.

Sin duda alguna, los actos festivos acapararán la atención de los pueblos del Valle del Tiétar, que se vienen sumando tradicionalmente a disfrutar de las fiestas del Santísimo Cristo, por ser éstas de las últimas celebraciones posteriores al verano, saturado de festejos, junto a las fiestas patronales de Arenas, en honor a San Pedro de Alcántara, que tendrán lugar a próxima semana.

EN EL ARENAL (Ávila)

EL DIARIO DE AVILA

SE VENDE EN:

TRINIDAD
PLAZA VINUESA

C/ Padre Emilio
Vinuesa s/n.

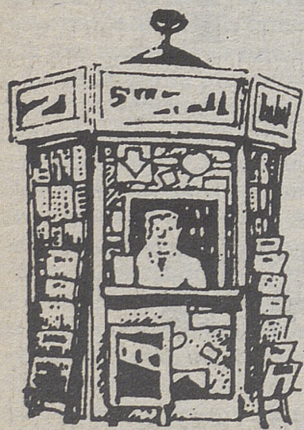

Mercería "CONCHI"

Gran surtido en ropa de niños, bebés y lanas

Alimentación "VIVÓ"

Ultramarinos, Embutidos, Quesos

JUSTINO VINUESA

Cristalerías y Pinturas

Queipo de Llano, 3 - Teléfono 375238

EL ARENAL

SI TIENES
SANGRE EN
LAS VENAS



DONALA

HERMANDAD DE DONANTES DE SANGRE
AVILA



AMORIN

Las instalaciones del camping se encuentran ya en su última fase de construcción.

El camping y aula de la naturaleza: se busca otro tipo de turismo

Los grupos organizados se unirán a los visitantes autóctonos

T.B.B.
EL ARENAL

El Ayuntamiento de El Arenal ha emprendido una serie de obras para mejorar los servicios del pueblo de cara a una cada vez mayor demanda, dada la gran cantidad de turistas que se acercan hasta la localidad, tanto en vacaciones de verano, cuando la población se cuadruplica, como en los fines de semana.

De ahí que alguna de las obras que están siendo ejecutadas actualmente, como el camping o el aula de la naturaleza vayan encaminadas a lograr una infraestructura para la captación de otro tipo de turismo diferente del autóctono, de los hijos del pueblo que regresan para pasar sus vacaciones. Ahora se pretende captar a los grupos organizados, tales como

campamentos de escolares o cualquier otro tipo de excursiones.

Las obras del camping de El Arenal se encuentran en estos momentos paralizadas en su última fase, a falta de construir un bar y acondicionar el terreno para el estacionamiento de las caravanas, que se llevarán a cabo tan pronto como se disponga de financiación para estos proyectos; por otro lado, acaban de comenzar los trabajos para la construcción de un aula de la naturaleza, como obra complementaria al camping, con una subvención de 14 millones por parte de la Consejería de Medio Ambiente y Ordenación del Territorio de la Junta de Castilla y León.

El tendido eléctrico hasta el camping y la zona de Las Majadas se ha llevado a cabo con una par-

tida de 29 millones de la Consejería de Agricultura, de la Junta; la zona de acampada ya dispuso el pasado verano del servicio eléctrico, que permitió acoger a dos grupos de chavales, mientras que el tendido que discurre hasta Las Majadas se encuentra fuera de servicio, a la espera de que la Junta modifique la posición de unas torretas que dificultan la conexión.

De esta manera, se habrán creado dos nuevos servicios que favorecerán la llegada a la localidad de un nuevo turismo.

Por otro lado, el Ayuntamiento de El Arenal también ha pagado ya el proyecto para la legalización del agua del pueblo, mediante la creación de una Comunidad de Regantes. Dichos proyectos se han remitido ya a la Confederación Hidrográfica del Tajo.



AMORIN

Fuente de la Cruz.

Presa, piscinas y pistas polideportivas, próximas obras del Ayuntamiento

Se está haciendo el cementerio nuevo

T.B.B.
EL ARENAL

Dentro de las obras emprendidas por el Ayuntamiento, caben destacar las de la presa de agua, en Las Zahurdillas, el nuevo cementerio y las piscinas y pistas polideportivas, todos ellos trabajos en actual o próxima ejecución.

Las obras de la presa están a punto de comenzar, con un capital de sesenta y cinco millones, de pesetas aportados por la Junta de Castilla y León; el Consistorio de El Arenal aportará el terreno en el que se construirá el embalse, para lo que ya ha comprado dos fincas particulares, que han tenido un coste de 11 millones de pesetas.

NUEVO CEMENTERIO

También se encuentran en ejecución las obras del cementerio nuevo, cuya primera fase se ha iniciado con una aportación de 10 millones de pesetas, de los Planes Provinciales de la Diputación Provincial, correspondientes a 1993 y 1994, y la financiación correspondiente al Ayuntamiento.

El cementerio es un bien necesario en El Arenal, dado que el actual se encuentra casi al cien por cien de su capacidad, con lo que ya se hacía imprescindible construir otro, para un mayor servicio a los habitantes del pueblo, dado

que la población creciente de esta localidad ya demanda este servicio.

Se han aprobado, por otro lado, la construcción de las piscinas y pistas polideportivas, que se llevarán a buen fin con una subvención de 32 millones de pesetas, aportados por las consejerías de Cultura y Medio Ambiente de la Junta de Castilla y León.

ZONAS DE BAÑO

Las mencionadas obras vendrán a sumarse de esta forma a las zonas de baño, tanto privadas como naturales, existentes actualmente en El Arenal y, por otro lado, las pistas polideportivas serán el justo complemento a las instalaciones del campo de fútbol y frontón que posee la población, ganando adeptos entre los muchos aficionados a la práctica de estos deportes, así como a la petanca, que les ha llevado a competiciones a nivel nacional.

Otras construcciones emprendidas por la Corporación Municipal de El Arenal son el arreglo del Puente de El Tiemblo, cuyas obras ascenderán a un millón y medio de pesetas. Se han construido, por otro lado, dos nuevas fuentes, la de Las Nogaleras y la Fuente de El Cruce, con la función práctica de aprovechar el agua, como bien sobrante del municipio, además de la función ornamental.



AMORIN

El cementerio viejo se encuentra ya al cien por cien de su capacidad.

Si quiere sentirse a gusto pase por El Arenal y visite Vd. El Trabuco

Mesón Restaurante EL TRABUCO

Especialidad en chuletas de cordero, cochinillo, hamburguesas, perritos calientes, sandwiches y todo tipo de tapas y trabuquitos

C/ Mártires, 5

Telf. 375066

EL ARENAL

Bar PISCIS

Tus copas y tu ambiente

Plaza de la Nueva España, 11
Teléfono 375093

EL ARENAL (Ávila)



S.T. ANTENAS T.V., F.M., SATÉLITE

E. CORTÁZAR

C/ Najarro s/n.
Teléfono: 375497

05416 EL ARENAL
(Ávila)

El proyecto del Parque Regional de Gredos

El pueblo no entiende cómo se le intenta vender un plan, cuando siempre han cuidado del monte

Julián Amorín
EL ARENAL

Uno de los temas que preocupa actualmente a los arenales es el Proyecto de creación del Parque Regional de Gredos y el futuro que espera a sus plantaciones y aprovechamiento de los recursos de esta zona, que desde siglos ha cuidado generación tras generación, con el único fin de vivir de su trabajo y transmitirlo a sus herederos.

El sufrido habitante de esta población no entiende por qué si, desde hace cientos de años se ha ido ganando terreno poco a poco al monte, abarcándolo para su mejor aprovechamiento y evitar la erosión, cuidándolo y limpiándolo para hacerlo productivo, alimentando a una población cada vez más creciente y conseguir que llegue hasta nuestros días tal y como está y siempre alerta hacia el fuego destructor; ahora quieren vender al pueblo, desde cualquier oficina de Ordenación del Territorio un proyecto de imposición obligada de normas que a otros traerá beneficios, pero desde luego que él no.

Las características de minifundio, propias de esta ladera, ha creado un apego a la tierra entre los habitantes de estos pueblos que debe ser tenida en cuenta a la hora de imponer una salvación para estas tierras. Incluso no se ha tenido en cuenta que esta población tiene un censo de 1.154 habitantes y una población real de 4.000, y con todos ellos, futuros propietarios por herencia de sus pequeñas o no tan pequeñas propiedades.

Esto, unido a las inconcreciones del borrador o anteproyecto del Parque Regional -por cierto, no se entiende por qué se ha elegido esta denominación, si sólo ocupa una pequeña parte de la provincia de Avila-, provocó una sensibilización entre los arenales que desembocó, el pasado verano, en una masiva respuesta de rechazo a este proyecto, con la recogida de 1.150 firmas de descontentos con esta normativa.

De estas reuniones surgió una representación de vecinos que actualmente está dentro de la Coordinadora de Gredos; esta coordinadora, contraria al proyecto del Parque Regional, está formada por 9 representantes, 7 de ellos de



El Arenal goza de un entorno envidiable, que siempre ha sido cuidado por los vecinos.

AMORIN

alcaldes de la zona norte, y los otros 2. El alcalde de El Arenal, único representante de la zona sur y un representante de la Comunidad de Vecinos de esta villa. Pretende esta coordinadora principalmente que sean los ayuntamientos los que reciben como mínimo el 51 por ciento de la Gestora del Parque, por ser los principales implicados, que la Consejería de Medio Ambiente explique al más alto nivel las muchas incongruencias que existen en relación con el Parque; más claridad en sus normativas y menos laberintos legales.

Actualmente, el Proyecto del Parque se encuentra en un período de alegaciones de los Ayuntamientos, y aún no se sabe el calendario definitivo de presentación a las Cortes de Castilla y León; se sabe sin embargo que, de llegarse a formar el Plan gestor, tal y como está actualmente, quedaría a nivel municipal y, en el caso de El Arenal, dividido el término de este municipio en cuatro zonas o anillos de restricción.

Las características de minifundio, propias de esta ladera, ha creado un apego a la tierra entre los habitantes de estos pueblos que debe ser tenida en cuenta a la hora de imponer una salvación para estas tierras.

En primer lugar estaría la zona de uso general, que ocuparía el casco urbano y su posible amplia-

ción; en este primer anillo no se especifica si la zona de posible ampliación urbanística estaría sujeta a una población de 1.154 habitantes o a la de 4.000, que es más acertada.

En segundo lugar y rodeando la zona anteriormente mencionada, estaría la zona de uso compatible, que ocuparía todo lo que se conoce como fincas de propiedad de propiedad privada. En esta zona existe la preocupación de los accesos a las plantaciones, si se permitirán o si, por el contrario, se condenará a zonas que en potencia son aprovechables para el desarrollo de futuras explotaciones frutícolas.

El arenalo sabe que, desde que se ha comenzado a hacer caminos de acceso a las fincas, se han rescatado zonas perfectamente abancaladas, que de otra manera estarían expuestas al abandono y a un mayor riesgo de incendios. En este punto, lo ideal sería encontrar un equilibrio, hacer los

accesos justos pero bien mantenidos. Las edificaciones serían controladas, para que se guardase una relación entre extensión de la parcela y metros cuadrados edificables.

Los vertidos se harían en fosas sépticas y se guardaría un equilibrio en los materiales de construcción y el entorno, formando con piedra las posibles edificaciones. Esto, según el parecer general de los habitantes de esta localidad, sería lo más correcto pero, según el proyecto de Parque Regional, en esta zona compatible no se especifica qué se puede edificar.

La zona siguiente sería la de uso limitado y estaría formada por todo el monte público, hasta la cota de los 1.500 metros. En esta zona no se hace alusión alguna a la construcción de caminos y, sin embargo, hay que tener en cuenta que, si actualmente El Arenal es el pueblo que menos incendios forestales ha padecido en estos últimos años, en gran parte se debe al acceso actual al monte pinar, con varios caminos forestales que permiten acudir rápidamente a los posibles focos de incendio.

Por último, estaría la zona de reserva, que ocupa toda la zona de cumbres. Aquí existe un choque de intereses entre la Asociación de Propietarios de la Sierra, que en El Arenal es de carácter privado y el futuro Plan Gestor del Parque, que no se sabe si esta Asociación tendrá derecho a ser escuchada o si se atenderán a sus derechos de aprovechamiento cinegético desde hace más de un siglo.

Por lo tanto, las 4 zonas en que quedaría dividido el término de El Arenal tiene una problemática que se debe tener en cuenta, tratarse directamente con los interesados y no imponer sin conocer o querer conocer las opiniones de los que, al fin y al cabo, viven dentro de esta zona idílica para el visitante, sustanciosa para el que espera tener acceso a ciertos fondos europeos y problemática para el que vive aquí, que no acaba de entender por qué los problemas siempre tienen que venir de fuera.

Si no te quieres quedar solterón come pan de Asperón

Panadería ASPERÓN

Teléfono 375151

EL ARENAL

Bar MIRASIERRA II

TAPAS DE COCINA

Especialidad en sepia a la plancha y calamares a la romana

Avda. de José Antonio, s/n.

EL ARENAL

Hermanos

CASADO CORTÁZAR

FONTANERÍA Y CALEFACCIÓN

Teléfono 375050

EL ARENAL

LA HEMANDAD DE DONANTES DE SANGRE
TE NECESITA

HAZTE DONANTE DE SANGRE

LLAMA AL **358036**



Las características del terreno de El Arenal favorecen el cultivo del castaño.

AMORIN



ARCHIVO

'Fréjole' blanco, variedad hortofrutícola de gran calidad en El Arenal

Castañas, judías blancas, y frutales

La idoneidad del terreno y el tiento para sacar partido de las tierras, clave del éxito

Julían Amorín

EL ARENAL

Los arenales han buscado una forma de dar salida a sus cultivos tradicionales, que cuentan ya con conocido renombre fuera de la localidad, dando salida a sus productos a través de la Cooperativa P.A.C.A., mediante la que se posibilita la exportación a otros mercados de buena parte de cultivos tradicionales, propiciando así la obtención de mejores beneficios a los agricultores de los que obtendrían gestionando por sí solos los productos.

No en vano, el espíritu de unión que poseen los más de mil habitantes de este pueblo, se deja ver en instituciones como la cooperativa, a través de la cual se valora la calidad de los productos hortofrutícolas del pueblo, que es posible gracias al especial tesón de los agricultores del lugar para con unos productos que, a lo largo de muchos años, han constituido su fuente de vida.

Castañas, judías secas o "fréjoles", cerezas y todo tipo de frutales seguirán siendo para El Arenal el eje de los cultivos de huerta, y reportando al agricultor unos beneficios cada vez mayores, conforme se mejore la producción, para lo cual El Arenal ya tiene la base fundamental, la fertilidad del suelo, los cuidados de los agricultores y el apoyo de comercializar los productos bajo el nombre de una cooperativa que, día a día,

abre nuevos mercados.

La principal actividad de esta población, al igual que la de la mayoría de los pueblos de su entorno, es la agrícola. La altitud y la situación privilegiada de nuestra Sierra, perfectamente expuesta al mediodía y protegida del frío del norte, han creado un microclima especial, del que se benefician principalmente los frutales.

Otro factor importante es la composición del terreno, tierras silíceas, escasas en cal pero de una gran fertilidad e idóneas para el crecimiento de árboles como el cerezo y el castaño. El agua es otro elemento que, sumado al clima y al terreno, más la mano del hombre, conforman el paisaje que rodea a la población.

SACAR PARTIDO

El habitante de estas tierras, desde antiguo, supo roturar el terreno, ganando con gran esfuerzo la batalla de lo abrupto de estas tierras, mediante el abancalamiento, para evitar la erosión del agua y el hielo. También supo sacar provecho de los árboles autóctonos, como el castaño, consiguiendo a base de injertos acertados, mejorar la calidad y rendimiento de éstos. Introdujo otros frutales, como el cerezo, el melocotón o el peral, mejorando también su aprovechamiento.

Así, hoy día, la variedad de castaños de la clase de Las Majadas es muy cotizada por su brillo y su tamaño, sobre todo para la exportación.

Otro tanto ocurre con las cerezas; la picota de El Arenal consigue colocarse en los mercados a los precios más altos, tanto por su dureza y tamaño como por su recolección tardía que, al tener poca competencia, alcanza precios bastante más altos que la media nacional.

La Cooperativa P.A.C.A., que comercializa la mayor parte de las castañas y cerezas de El Arenal, ha logrado, desde su creación, en 1982, unos excelentes resultados en sus ventas, llegando a pagar al socio por sus productos más que cualquier otra cooperativa de nuestro entorno. Sirva de muestra que la campaña de 1990 se liquidó la picota, libre de gastos, a 320 pesetas/kilo al socio; ese año fue la cooperativa hortofrutícola que mejores resultados obtuvo en picota de todo el territorio nacional.

CEBOLLEROS

Sin embargo, no son estos los productos por los que El Arenal es conocido desde antaño por toda nuestra zona. Al arenalo se le conoce entre los pueblos de nuestro entorno con el sobrenombre de "cebollero", por ser esta hortaliza la que tradicionalmente se ha sembrado para su trueque o venta, desde La Moraña a los Montes de Toledo, o desde Sotillo a la Vera.

La famosa cebolla roja de El Arenal, que actualmente se sigue cultivando en menor cantidad y

para uso familiar, era conocida por toda esta región, por su agradable sabor y su duración. Era típica la imagen del arenalo, con su carga de cebollas a lomos de su caballería, pregonando su producto por los pueblos de la Sierra o del llano, cambiándolos por trigo o cualquier otro producto escaso en esta población. La mayoría de las familias destinaban en sus huertos un rincón para "tablar" de cebollas, como se le conoce al lugar donde se siembra este apreciado bulbo, perfectamente abonado y con buen riego.

JUDÍA BLANCA

Otra atención especial se le dedicaba a la judía blanca, otro producto por el que se conoce a El Arenal fuera de nuestro entorno. Si El Barco de Avila tiene fama y denominación de origen por su judía blanca, El Arenal tiene una judía que triplica el precio de esta población. Los entendidos en la calidad de esta legumbre conocen su textura y la distinguen de otras

preciadas por el tacto.

Al coger un puñado de las judías de El Arenal, éstas se escurren entre los dedos, gracias a la finura de su piel. Además aguantan sin partirse más tiempo de cocción que otras variedades, razón ésta por la que los restaurantes que la conocen la prefieren. En Talavera, los restaurantes de más renombre ofrecen en su menú judías de El Arenal, donde tienen una gran aceptación. No son muchos los establecimientos que pueden ofrecer este producto, porque la producción es muy pequeña.

El trabajo que requiere el cultivo del "fréjole" blanco, así como todo el proceso de recolección y secado, todo a mano, provoca que exista una gran escasez, pagándose en consecuencia alrededor de 1.200 pesetas por un kilo de esta succulenta variedad. Muchos de los aficionados a este producto hacen sus encargos de un año para otro, para no perderse en sus mesas este manjar.

Salones **PARIS**

Basilio

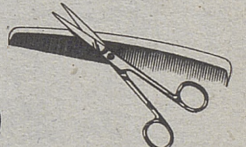

PELUQUERIA DE CABALLEROS
C/ Rufino Martín, 16
Telf. 223186 AVILA

PELUQUERIA DE SEÑORAS Y CABALLEROS
Plaza Santa Ana, 1
TELF. 228282 AVILA



CENTRO ESTÉTICO

Marta Cano Navarro

ESTETICISTA

C/ Rufino Martín, 16 - Telfs.: 252511 y 223186

AVILA

LA HERMANDAD DE DONANTES DE SANGRE
TE NECESITA

**HAZTE
DONANTE
DE SANGRE**

LLAMA AL **358036**

Velatorios

ISABELO ALVAREZ

FUNERARIA ALVAREZ, S.A.

TELEFONOS DE ASISTENCIA PERMANENTE

920/254646 254747 229999

AVILA

PROVEEDOR OFICIAL EN AVILA Y PROVINCIA DE:
FINISTERRE, S.A. Y SANTA LUCIA, S.A.



Plantilla de el Deportivo Arenal.

Nuevos jugadores llevarán a El Arenal hacia lo más alto

Tabu y Galego, entre otros, destacan en el conjunto

Julián Amorín
EL ARENAL

De los tres clubes deportivos federados que existen en El Arenal, es el Deportivo Arenal Club de Fútbol el que más solera tiene y el más conocido por los aficionados al deporte del balompié de nuestra provincia. Milita en la regional ordinaria desde hace más de 10 años, unas temporadas con más suerte que otras, pero siempre respetado por cualquier rival.

Esta temporada ha empezado con nuevos bríos, logrando un empate a 3 goles días atrás contra el Ramacastañas, quitándose así el mal sabor de boca de la pasada temporada. La temporada 93/94

acabó siendo el farolillo rojo de la tabla, el peor de su historia, por problemas del Club con sus jugadores, que para esta temporada se han subsanado.

Es de esperar que a afición vuelva a acudir al Campo de Fútbol Municipal Daniel de Fernando este año, si se van consiguiendo buenos resultados. Los 275 socios que tiene el Deportivo están deseando que esto ocurra. Las novedades que ofrece este año el Deportivo en su plantilla son muchas. Jugadores de la talla de Galego o Tabu, que hasta el pasado año jugaban en Arenas, pasan a engrosar las filas del Deportivo por primera vez, en el equipo de su pueblo natal. Vuelven Bazy y

Carlos a las órdenes de Jesús Vellido, entrenador incondicional del Deportivo Arenal, y continúan en sus puestos jugadores como Luis o Chuchi, el portero.

Con esta formación, es de esperar que el Deportivo vuelva a recuperar las posiciones que siempre ha tenido en la clasificación y a gratificar a los espectadores del domingo por la tarde con los resultados de estos años en que era prácticamente imposible ganarle en casa, o a conseguir récords propios del Guinness, como en aquel memorable partido en que se ganó a Mombeltrán con un 25-0, el resultado más abultado de todas las categorías del fútbol español en el año 1990.



El frontón, un deporte de gran aceptación entre los arenales.

Los lugares para practicar deporte en El Arenal son bastantes y variados

Se va a construir un polideportivo

García Plaza
ARENAS DE SAN PEDRO

El Arenal cuenta ahora con varias instalaciones deportivas, donde toda la gente puede practicar deporte. En el campo de fútbol "Daniel de Fernando" es donde juega el Deportivo El Arenal, equipo más representativo del pueblo, que este año desea realizar una buena campaña, teniendo algunos refuerzos importantes. El frontón es otra de las instalaciones más visitadas, por los turistas y lugareños, y el deporte que más se practica es el frontenis. Anteriormente se jugaba mucho a la pelota, pero ahora ha descen-

dido un poco el nivel, pues antes se disputaban los torneos en la pared de la iglesia, y ahora hay que desplazarse hasta el frontón.

Los torneos de verano (fútbol-sala, baloncesto, etc) se disputan o bien en el frontón o en el patio de las escuelas. El Ayuntamiento prevé comenzar pronto con el proyecto de la creación de un polideportivo, que tendrá un coste de 8.000.000, y que ya está aprobado. Con este polideportivo los arenales tendrán un sitio más, donde poder jugar a su deporte favorito, y sobre todo en verano, donde los visitantes son muchos, y desean poder disputar sus típicas "pachangas".



Los jugadores de petanca han obtenido buenos resultados a nivel nacional.

Los mayores éxitos a nivel nacional son para la Federación de Petanca

Actualmente cuenta con 60 socios

ARENAS.—Las aficiones de los hijos de el Arenal que emigraron a Francia se han dejado sentir en el pueblo, en deportes como la petanca, que han dejado de ser un resquicio de la tercera edad para extenderse a los miembros de todas las edades.

Así, la Federación de Petanca denominada "La Peñita", con 60 personas federadas, ha conseguido los mejores éxitos, tanto a nivel provincial como nacional.

En 1991, "La Peñita" ganó el

campeonato provincial; un año más tarde, un equipo femenino de petanca ganó el campeonato provincial, pasando al nacional, que se celebró en Rosas -Gerona-, donde obtuvieron un buen puesto.

Hay que apuntar que esta temporada, la Federación de Petanca ha conseguido el cuarto lugar en el campeonato celebrado en Valladolid, donde tuvieron que competir contra la selección nacional.

**BAR
MIRASIERRA I**
Especialidad en callos
y champiñones
Teléfono 375021
EL ARENAL

Juan Pérez Díaz
TALLER "EL ARENAL"
Mecánica General del
Automóvil
C/ Fuente Abajo, 27
Telf. 920/375139
EL ARENAL (Ávila)

*Lea cuanto caiga en sus manos,
pero si quiere información veraz*
Lea EL DIARIO DE AVILA



Aspecto que presentaba la Plaza de Toros portátil, en los años 60.

ARCHIVO

El trágico suceso de la escapada de un toro en los años 60

Volteó a una mujer; ya no se celebran espectáculos taurinos

Julián Amorín
EL ARENAL

Hace ya 28 años que las Fiestas del Cristo no tienen en su programa de actividades ningún lugar para los espectáculos taurinos, y en la Plaza del Ayuntamiento no se han vuelto a cerrar los tablados de madera desde el 12 de octubre de 1966.

Ese día, un novillo que le correspondía lidiar a "El Monaguillo", famoso novillero de aquella época, debió sentirse a disgusto en el coso y prefirió marcharse a enfrentarse al diestro.

Por el mismo sitio por donde habían entrado, desde el camión a los toriles, pensó que podía escapar y, de un trancazo, levantó los palos que hacían de cierre. Como una exhalación, el "bicho" se coló, corneando los palos debajo del tablado, provocando el pánico entre los espectadores que veían la novillada en la planta baja. La desbandada fue total; la gente salía a la Plaza para subir al tablado o corría por debajo, intentando ponerse a buen recaudo.

VOLVIÓ A LA PLAZA

El toro continuó su alocado camino, intentando buscar una salida y

volvió a entrar en la Plaza por otra puerta, detrás de un tropel de gente que corría delante de él, buscando un burladero donde esconderse. Algunos le citaban, intentando llamar su atención y dar tiempo a los que corrían; otros, más entendidos, llegaron a meterle los dedos en las narices para inmovilizarle.

El novillo repitió la misma operación un par de veces, entrando y saliendo de la Plaza, siguiendo a los asustados aficionados. Pudo haber ocasionado un disgusto mayúsculo, pero una yegua que estaba en un rincón debajo del tablado, le pareció un rival más atractivo y la emprendió a cornadas con saña. El que estuviese atada quizá salvó el que hubiera mayores percances entre la gente que aún no había podido resguardarse. La yegua se defendió a coces, pero el novillo atinó a darle algunas cornadas que la dejaron mal herida.

Seguidamente, se volvió en dirección contraria a su camino y, antes de entrar en la Plaza, atropelló a una mujer, levantándola de una cornada por los aires. Recogieron a la mujer conmocionada, a la vez que el toro entraba en el coso y se quedó encerrado. La señora, aunque en un principio

parecía que el encontronazo no había sido grave, acabó muriendo meses más tarde, posiblemente por esta voltereta. En cuanto al toro, algunos pedían que lo matara la Guardia Civil de un tiro, sin esperar a su lidia pero, finalmente, "El Monaguillo" acabó cumpliendo con su deber y lo mató de una estocada y dos golpes de descabello.

Ese día fue el último de las fiestas del Cristo en que hubo toros; el miedo a una posible desgracia, unido a la escasez de fondos del Ayuntamiento y el desánimo general después del susto, fue poco a poco diluyendo la afición a los toros entre los arenales.

Una afición que había comenzado primeros de los años cincuenta y, durante el tiempo que duró, pudo disfrutar de toreros de primera fila, como Morenito de Talavera, sus hijos Gabriel y Pepe Luis de la Casa o Antoñete, entre otros.

En 1978 se volvió a celebrar un espectáculo taurino, pero no fue en la fiesta de octubre, sino en la recién estrenada fiesta del verano, y no tuvo lugar en la Plaza, sino en el Campo de Fútbol, en un coso portátil. Aquella corrida de octubre de 1966 fue la última celebrada hasta la fecha.



Imagen retrospectiva de la Procesión del Santísimo Cristo.

ARCHIVO

LA HERMANDAD DE DONANTES DE SANGRE
TE NECESITA

HAZTE DONANTE DE SANGRE

LLAMA AL **358036**

Descuento Diario **%**

AUTOSERVICIO

Juan Pablo

SURTIDO EN:
CHARCUTERÍA y FRUTERÍA

SERVICIO A DOMICILIO
C/ Mártires. 20 - Telf. 375010
EL ARENAL (Ávila)

¡NO LO DUDES!

El medio ambiente también depende de ti

UTILIZA LOS CONTENEDORES DE VIDRIO

Piscifactoria "GREDOS"

HONORIO VINUESA
05416 EL ARENAL (Ávila)
Teléfonos: Particular: 375149 - Piscifactoría: 375150



Vista general del pueblo.

AMORIN



Fuente de los Nogalares.

AMORIN

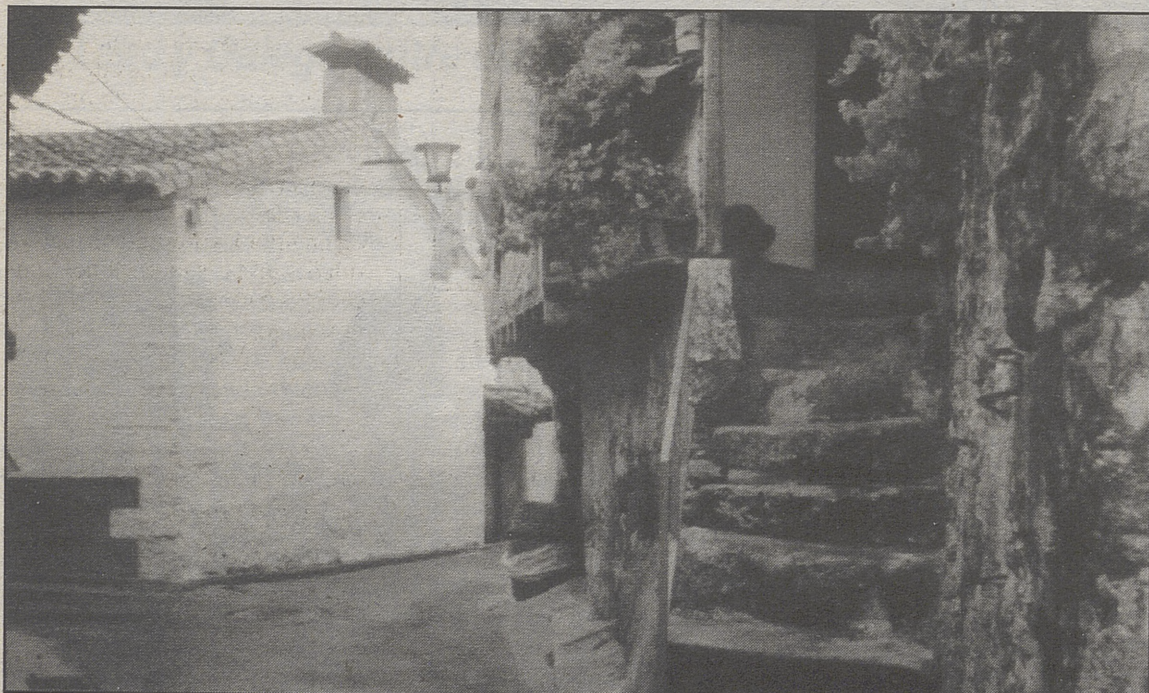

Rincón típico de la localidad.

AMORIN

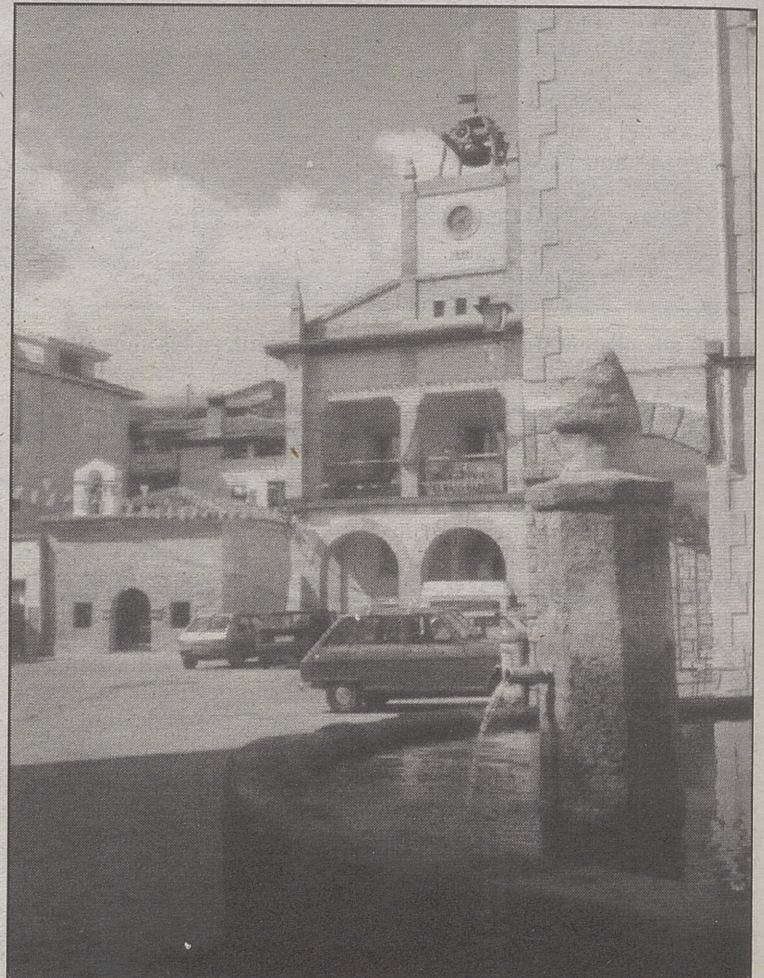

Fuente de la plaza y Ayuntamiento.

AMORIN

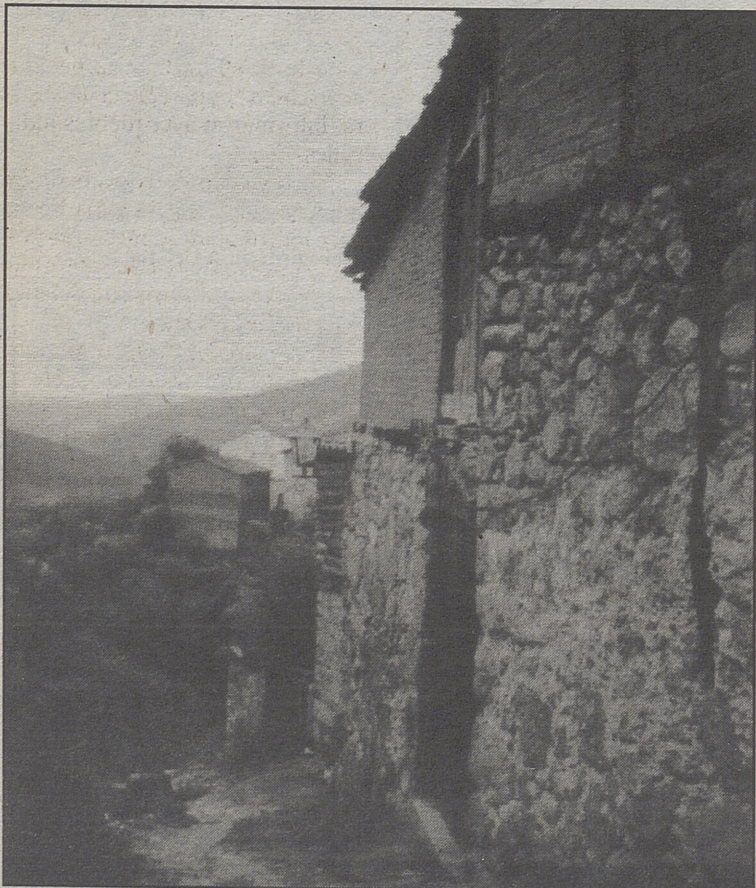

"La Corrala".

AMORIN

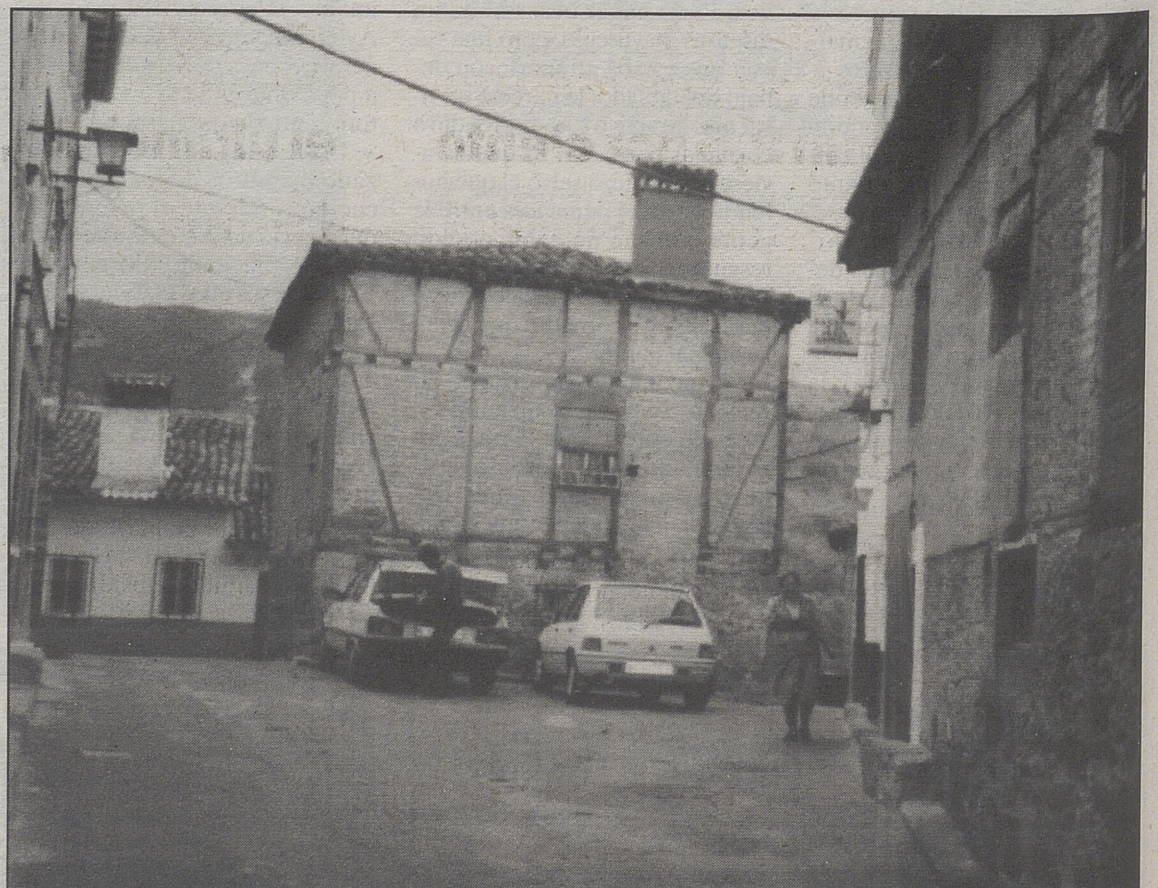

Casa típica de la localidad.

AMORIN