



BOLETIN DIARIO

AÑO XXIV

2ª Epoca

Núm. 140

MADRID, MARTES 20 de MAYO de 1.975

Dirección postal: Centro de Análisis y Predicción (Ciudad Universitaria), Apartado 285 - Madrid - 3 - (España) - Teléfono: 244 35 00
 Fonometeo local: teléfono 094 - Fonometeo España: teléfono 232 69 40 de Madrid

TIEMPO PASADO (de 12 horas de ayer a 12 horas, T.M.G., de hoy):

Nubosidad y precipitaciones: Durante el día de ayer la nubosidad fue muy abundante en la Península y Baleares con bancos de niebla persistentes en el Cantábrico. En las dos mesetas, valle del Ebro, Levante y Andalucía se registraron chubascos a veces con tormentas. En Galicia y Cataluña las precipitaciones fueron muy débiles o inapreciables. La noche pasada y mañana de hoy ha llovido en el Duero, Centro, La Mancha, Extremadura, Andalucía y con tormentas en Galicia y Asturias. En León ha llovido y ocasionalmente ha nevado. En las demás regiones el cielo ha permanecido parcialmente nuboso con algunas lluvias débiles o inapreciables. Destacan 44 litros en Cuenca, 21 en Huelva y 16 en Ciudad Real.

Vientos fuertes: Rachas dispersas de Levante en Tortosa.

Temperaturas destacables: Inferiores a las normales en los dos tercios meridionales de la Península, Baleares y Canarias y normales o superiores en el tercio superior. Las máximas de ayer están comprendidas entre los 26º de Gerona y Pontevedra y 11º en Avila y la mínimas de hoy entre 3º en Teruel y 17º en San Sebastián y Santa Cruz de Tenerife.

PRONOSTICO PARA MAÑANA:

En el área mediterránea nubosidad abundante con chubascos o lluvias intermitentes. En Andalucía, Extremadura, Centro, Duero y Aragón nubosidad variable con chubascos dispersos. Parcialmente nuboso en Galicia y Cantábrico con neblinas y riesgo de alguna precipitación débil. En Canarias parcialmente nuboso al norte de las islas.

TENDENCIA PARA LOS DIAS 22 y 23 :

Día 22: Continuará con análogas características.

Día 23: Mejora en el área mediterránea. Nubosidad variable con algún chubasco en la vertiente atlántica. Parcialmente nuboso en el Cantábrico.

NIVEL TERMICO RESPECTO AL NORMAL

AREAS CON PRECIPITACION (12 h. ayer a 12 h. hoy)

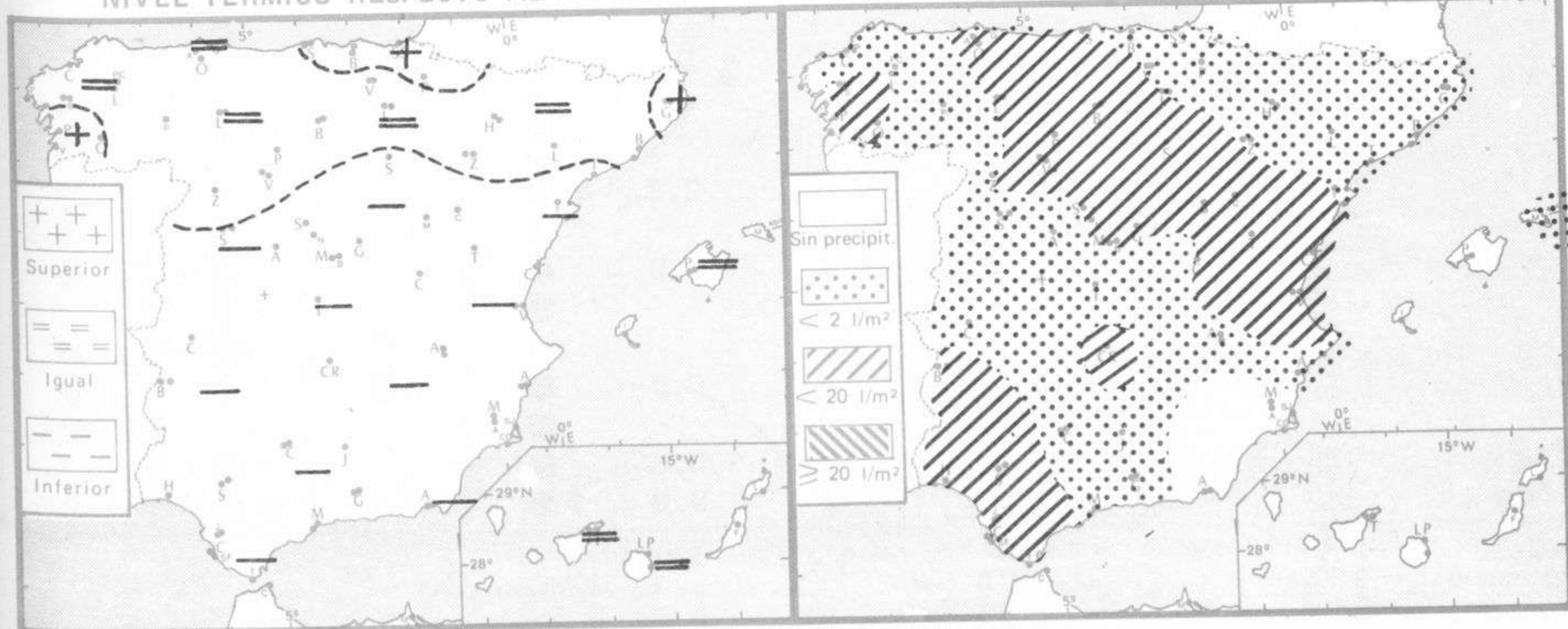

Estaciones	Temperaturas (°C)			Precipitación (l/m²)		Horas de sol ayer	Meteoros significativos			
	Máxima de ayer	Mínima de hoy	12 horas de hoy	06 ayer a 06 hoy	Hoy 06-12		18 horas de ayer	00 horas de hoy	06 horas de hoy	12 horas de hoy
La Coruña	17	13	22			6.5	☉		☁☁☁☁	☉
Monteventoso		13							☁☁☁☁	
Lugo (Punto Centro)	17	10	20	ip		5.6	☉	●	☁☁☁☁	☉
Santiago de Compostela (A)	22	11	18	ip		7.2	☉		☁☁☁☁	☉
Pontevedra	26	14	17		11	6.0	☉		☁☁☁☁	☉
Vigo (A)	23	13	17	1	11		☉		☁☁☁☁	☉
Orense										
Ponferrada	21	13	16	2			☉		☁☁☁☁	☉
Asturias (A)	17	12	23	5		0.8	☉		☁☁☁☁	☉
Oviedo	20	11	20	4		5.3	☉	☁☁☁☁	☁☁☁☁	☉
Gijón			24							
Santander (A)										
Santander	21	14	23	ip		3.0	☉	●	☁☁☁☁	☉
Bilbao (A)	23	15	26	ip		0.6	☉	●	☁☁☁☁	☉
San Sebastian/Igueldo	18	17	21			0.7	☉	●	☁☁☁☁	☉
San Sebastian (A)	20	15	22			0.6	☉		☁☁☁☁	☉
León (A)	19	8	13	3	1	8.3	☉	☁☁☁☁	☁☁☁☁	☉
Zamora	19	10	14	9	1	7.4	☉		☁☁☁☁	☉
Palencia		10	16	2	2	8.7			☁☁☁☁	☉
Burgos (A)	18	8	16	5		3.6	☁☁☁☁	☉	☁☁☁☁	☉
Burgos	19	9	18	3		3.2	☁☁☁☁		☁☁☁☁	☉
Valladolid (A)	17	8	16	11		10.5	☉		☁☁☁☁	☉
Valladolid	19	10	18	6		9.1	☉	●	☁☁☁☁	☉
Soria	15	4	14	6		3.4	☉		☁☁☁☁	☉
Salamanca (A)	18	8	18	ip	ip	5.1	☉	●	☁☁☁☁	☉
Avila	11	7	10	ip	ip	5.6	☉		☁☁☁☁	☉
Segovia	15	9	15	6		5.7	☉		☁☁☁☁	☉
Navacerrada	5	3	4	11	4	1.3	☉		☁☁☁☁	☉
Madrid/Barajas	19	11	17	1		6.0	☉	●	☁☁☁☁	☉
Madrid (Cdad. Universitaria)	18	11	15			4.6	☉	●	☁☁☁☁	☉
Guadalajara	17	8	15	11			☉		☁☁☁☁	☉
Toledo	19	12	17	2		4.0	☉		☁☁☁☁	☉
Cuenca	17	5	15	44		0.0	☁☁☁☁		☁☁☁☁	☉
Molina de Aragón	18	3	X	21		5.0	☁☁☁☁		☁☁☁☁	☉
Ciudad Real	17	7	15	2	ip	4.3	☉	●	☁☁☁☁	☉
Albacete (A)	15	4	16	16		3.4	☉		☁☁☁☁	☉
Cáceres	13	11		12			☁☁☁☁		☁☁☁☁	☉
Badajoz (A)	15	13		16		0.0	☉		☁☁☁☁	☉
Vitoria (A)	22	9	22	ip			☉		☁☁☁☁	☉
Logroño	22	9	20	4		3.9	☉		☁☁☁☁	☉
Logroño (A)	23	9	21	3		3.7	☉	●	☁☁☁☁	☉
Pamplona	23	14		ip		4.6	☉		☁☁☁☁	☉
Huesca (A)	23	11	22			0.6	☉		☁☁☁☁	☉
Daroca										
Zaragoza (A)	23	10	22	ip		0.3	☉	☉	☁☁☁☁	☉
Zaragoza	23	12	22					☉	☁☁☁☁	☉
Calamocha	16	2	17	5		0.8	☁☁☁☁		☁☁☁☁	☉
Teruel	15	3	17	6			☉		☁☁☁☁	☉
Lérida	25	13	22			1.0	☉		☁☁☁☁	☉
Gerona (A)	26	15							☁☁☁☁	☉
Barcelona		15	21						☁☁☁☁	☉
Barcelona (A)	21	15	20	ip		0.0	☉	●	☁☁☁☁	☉
Reus (A)	22		20			0.0	☉		☁☁☁☁	☉
Tarragona	24	15		ip		0.0	☉		☁☁☁☁	☉
Tortosa	20	12	24	ip		0.0	☉	☁☁☁☁	☉	

SIMBOLOS UTILIZADOS EN LOS CUADROS DE METEOROS SIGNIFICATIVOS

- ☉ Llovizna ☁ Nebolina ⚡ Relámpagos ▲ Granizo ☉ Despejado ☉ Nuboso ↙ NW 30 nudos ↗ NE 35 nudos
- ☁ Lluvia ☁ Niebla ⚡ Tormenta * Nieve ☉ Poco nuboso ● Cubierto ↘ SW 50 nudos ↗ SE 65 nudos

Estaciones	Temperaturas (°C)			Precipitación (l/m ²)		Horas de sol ayer	Meteoros significativos			
	Máxima de ayer	Mínima de hoy	12 horas de hoy	06 ayer a 06 hoy	Hoy 06-12		18 horas de ayer	00 horas de hoy	06 horas de hoy	12 horas de hoy
Castellón de la Plana	21	12	21			1.0	●		●	●
Valencia (A)	22	10	21	5		4.0	●	●	●	●
Valencia	22	12		ip		4.6	●		●	
Alicante (A)	23	10	20	ip		9.1	●	○	●	●
Alicante	23	11		ip		8.8	●		●	
Murcia (A)	22	9	22			7.2	●		●	●
Murcia	23	11	22	ip		8.9	●		●	●
Cartagena	17	14	19	ip			●		●	●
San Javier	22	10	19			6.1	●		●	●
Sevilla (A)	18	13	16	7	4	0.8	●	///	///	●
Córdoba (A)	18	14	18	2		0.2	●	●	●	●
Jaén	20	11	17	ip	ip	4.2	●		///	●
Granada (A)	18	9	16	ip		3.5	●	●	●	●
Huelva	17	14		24		0.0	///	●	///	●
Jerez de la Frontera (A) ...	18	14	15	5	8		●	●	///	●
Cádiz	17	15	16	8	6	0.0	●		///	///
San Fernando	19	14	15	10		0.0	●	///	///	●
Tarifa	17	13	17	ip		2.0	●		●	●
Málaga (A)	20	14	19	ip	ip	2.4	●	●	///	●
Almería (A)	21	11	19			6.8	●	●	●	●
Palma de Mallorca (A)	21	11	20			1.0	●	●	●	●
Mahón (A)	21	15	19	1		0.0	●	●	●	●
Ibiza (A)	21	11	19			4.0	●	○	●	●
Santa Cruz de Tenerife (A)...	18	12	16			10.5	●	●	●	●
Santa Cruz de Tenerife	23	17	21			10.5	●	●	●	●
Las Palmas (A)	22	16	21			8.9	●	●	●	●
Fuerteventura (A)	21	14	21			8.3	●		●	●
Lanzarote (A)	23	15	21			9.0	●		●	●
Ceuta	17	10	17	3		3.2	●		●	●
Melilla	21	14	20			11.7	●		●	●

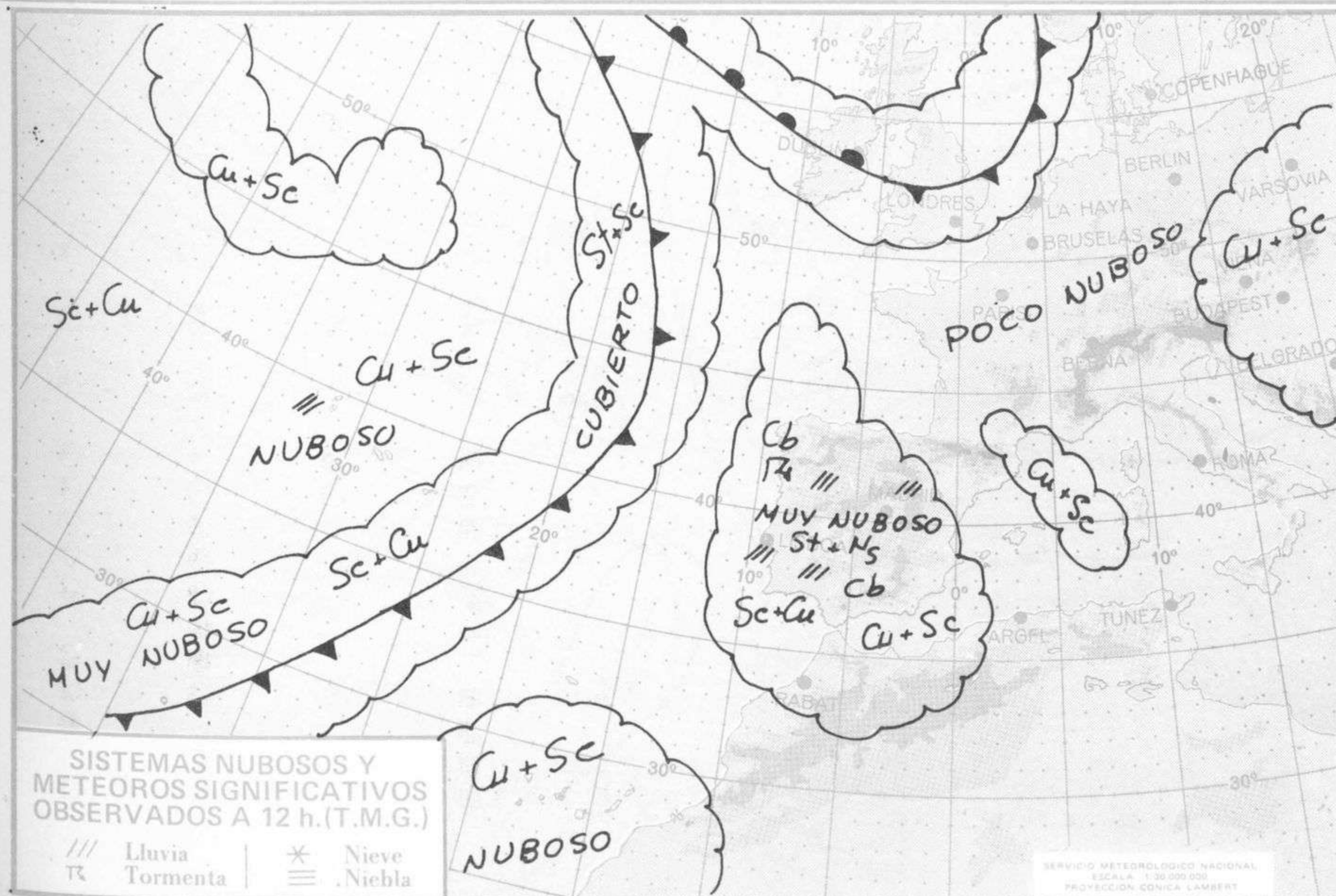

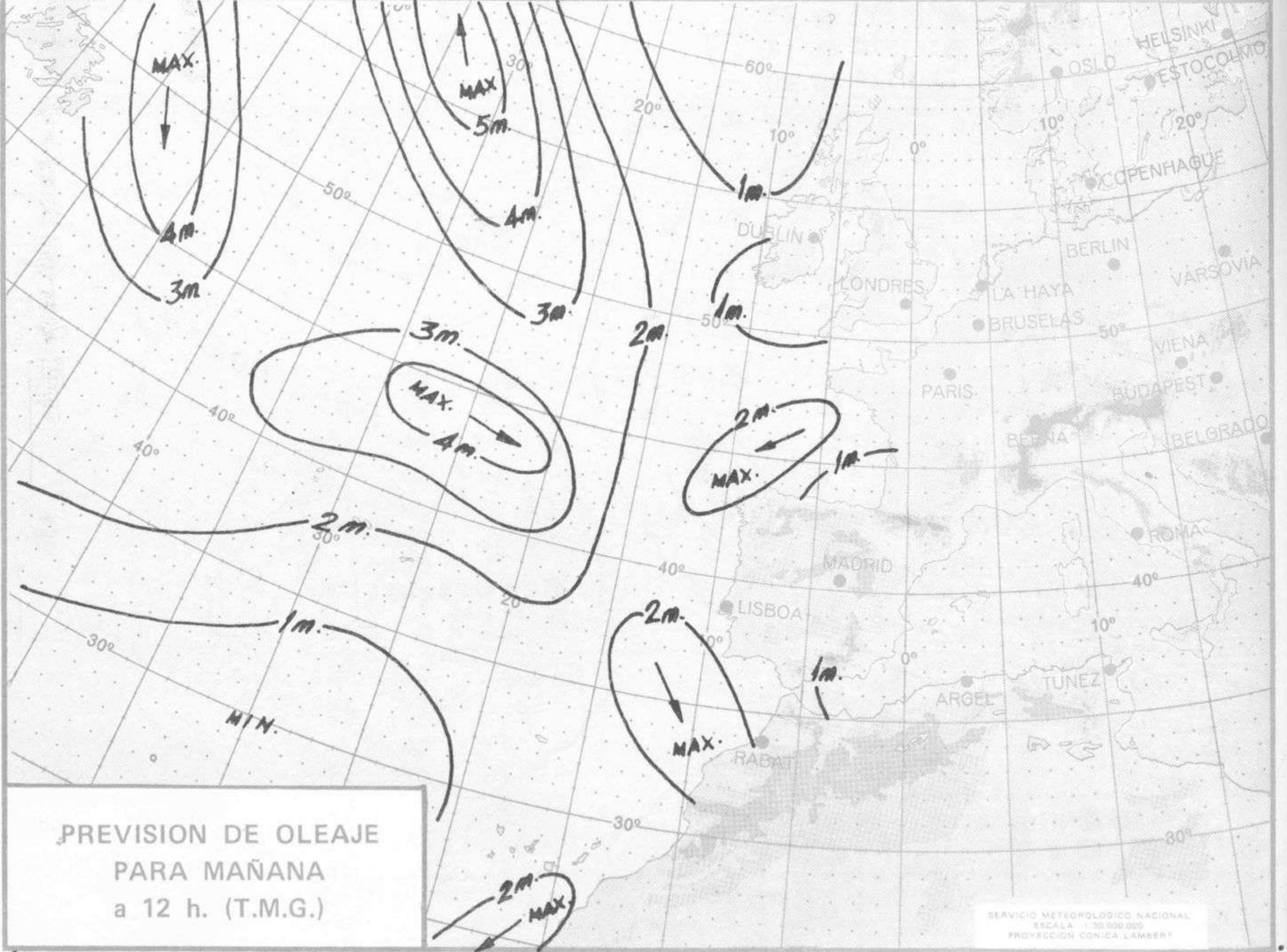
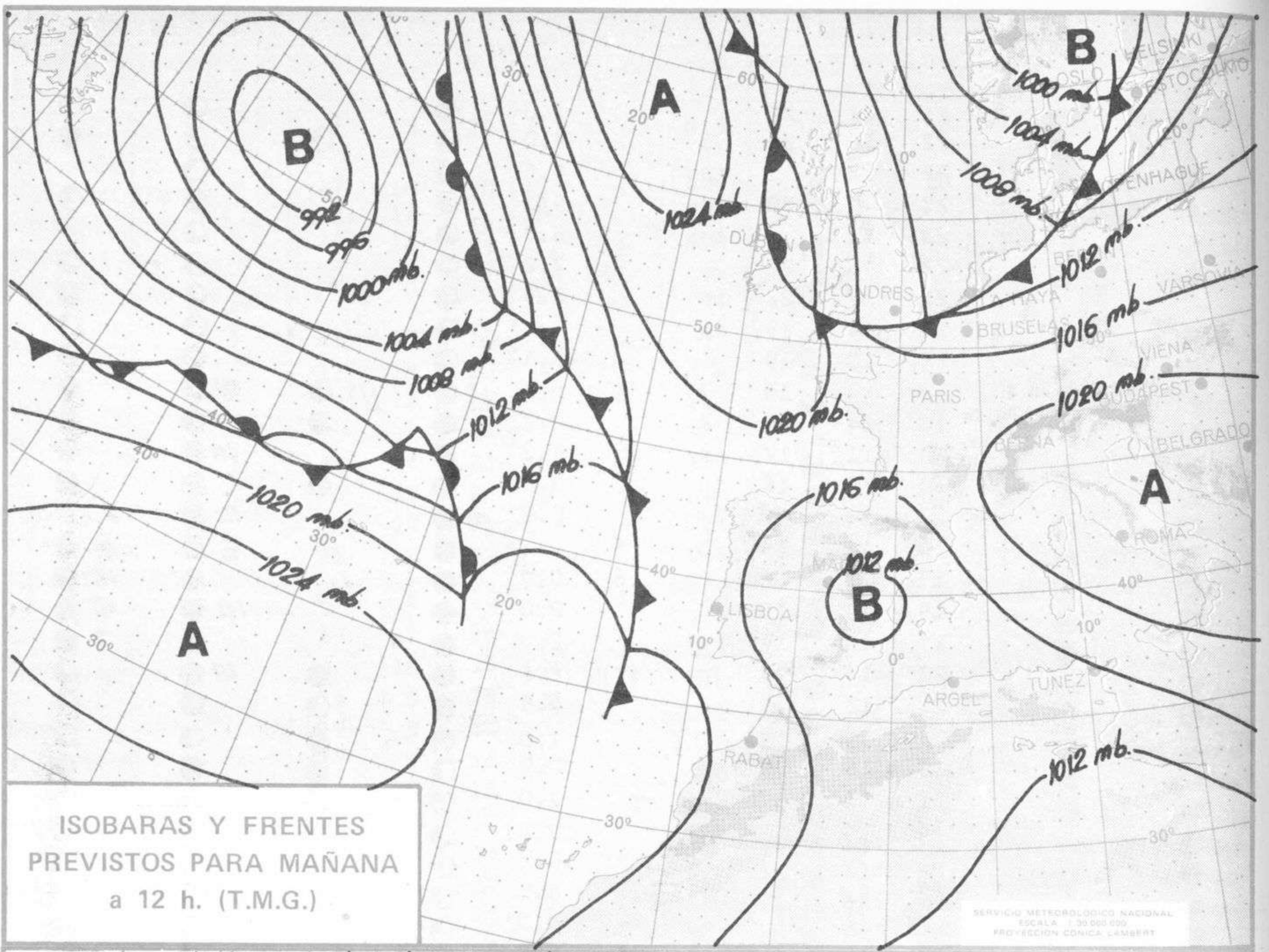



Dirección postal: Centro de Análisis y Predicción (Ciudad Universitaria), Apartado 285 - Madrid - 3 - (España) - Teléfono: 244 35 00
Fonometeo local: teléfono 094 - Fonometeo España: teléfono 232 69 40 de Madrid

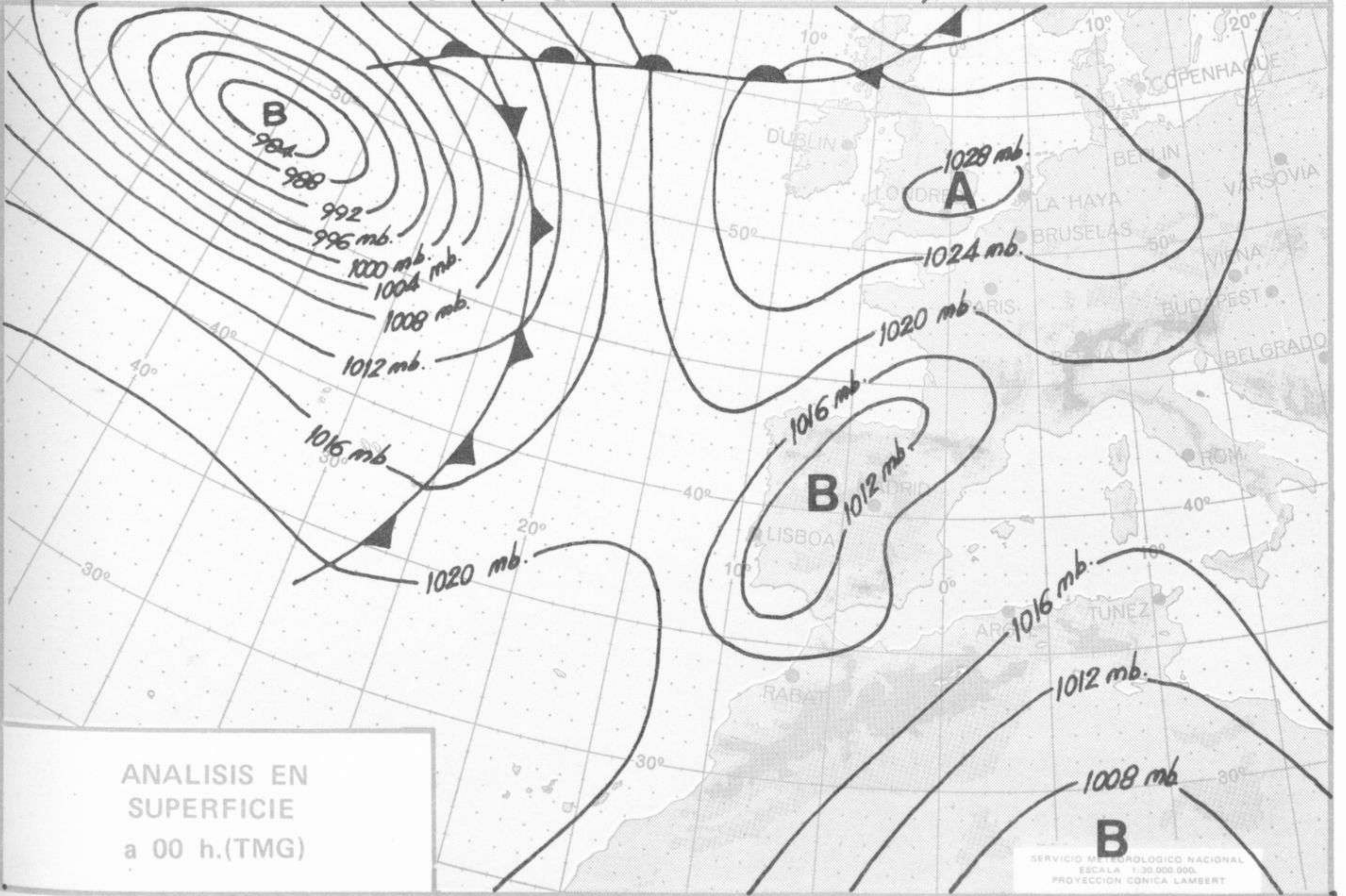
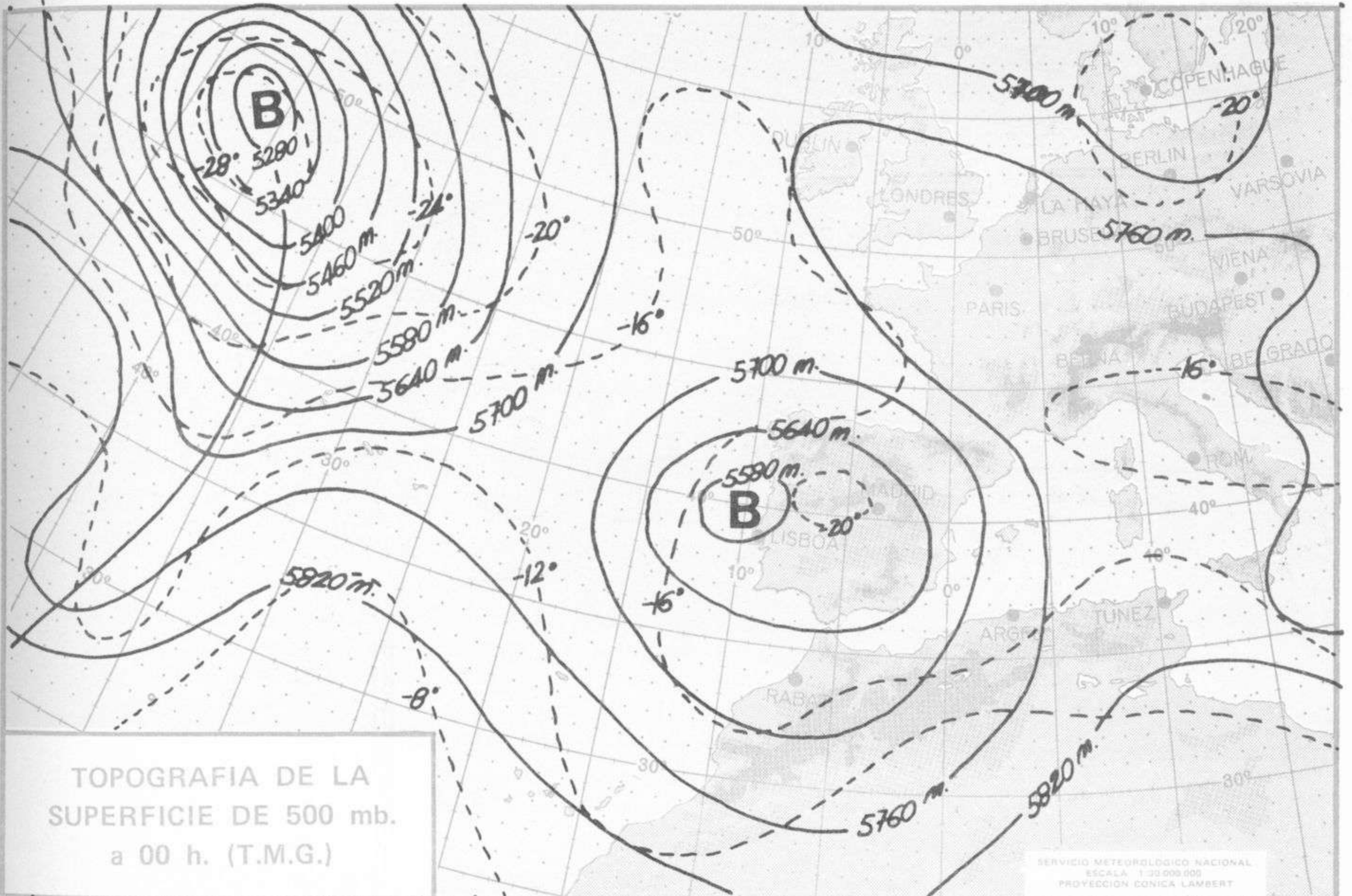

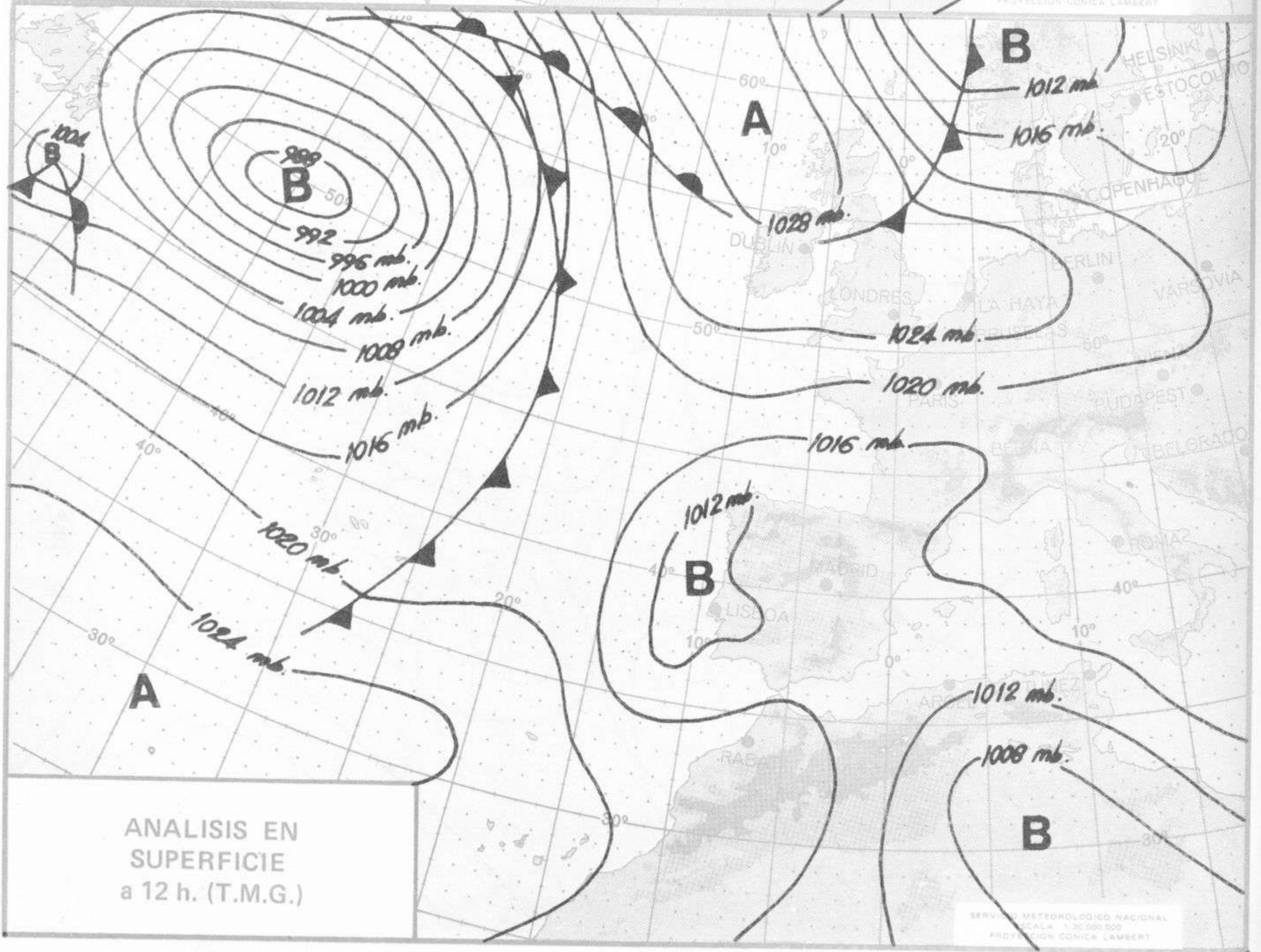
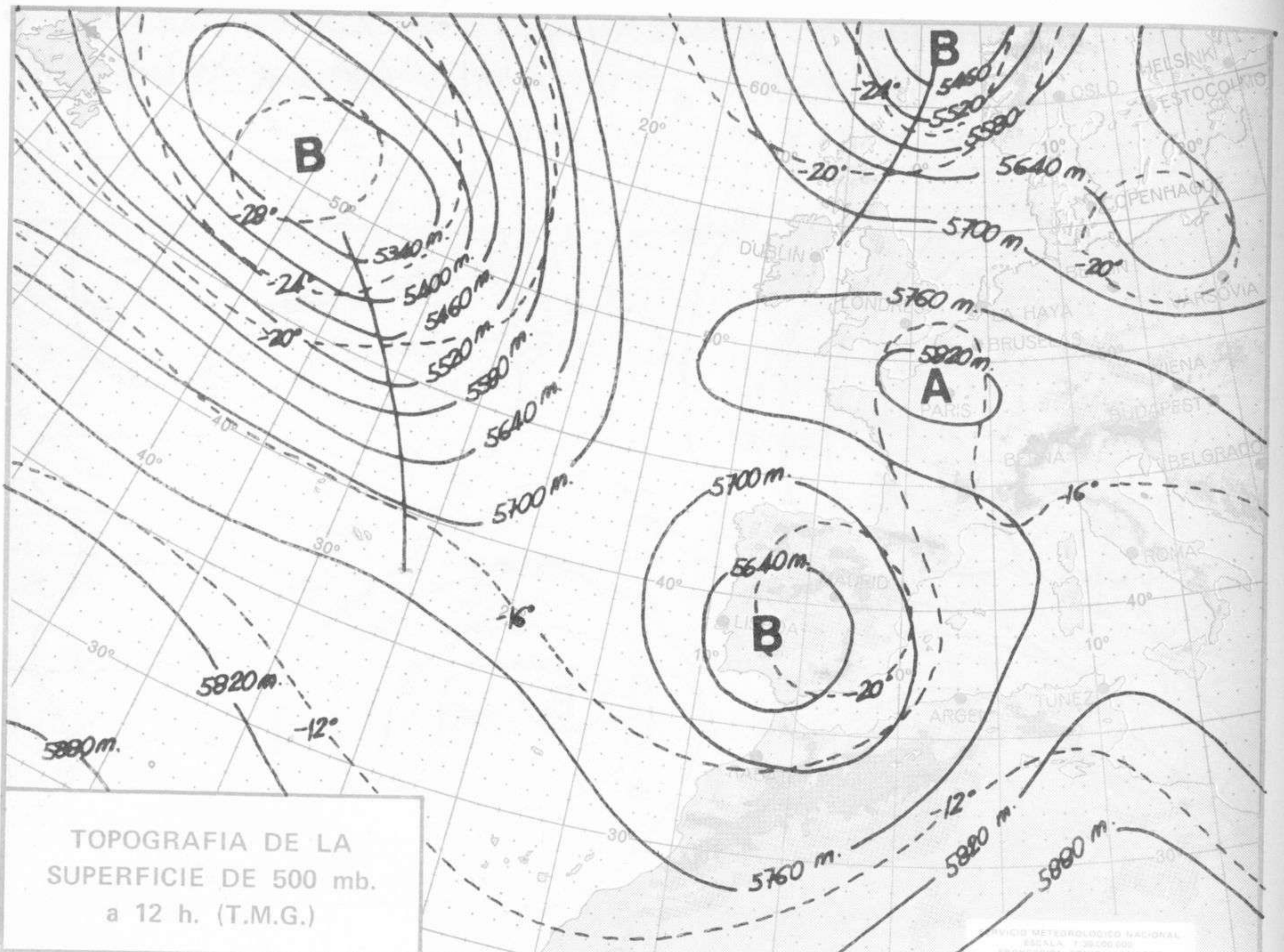

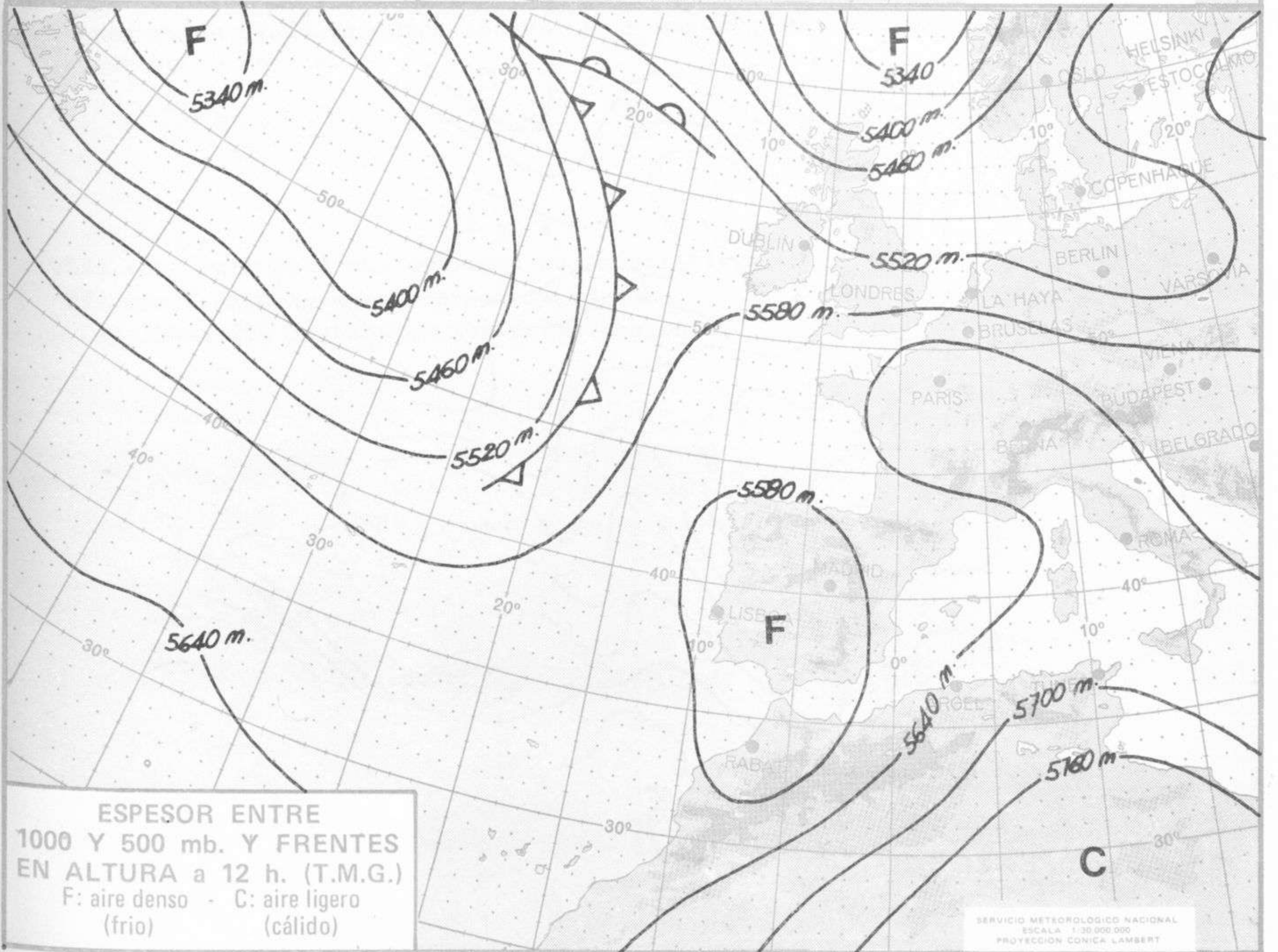
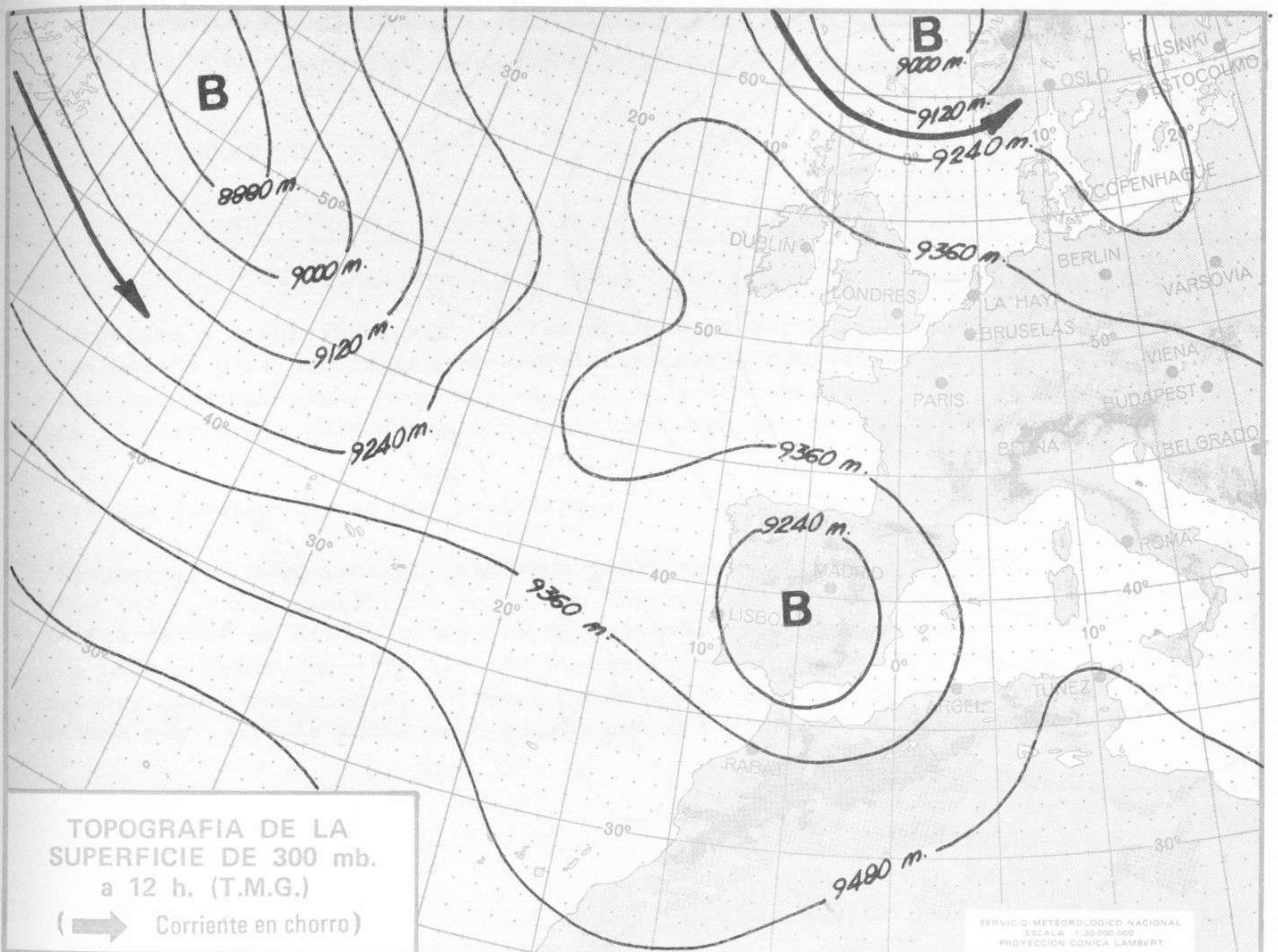

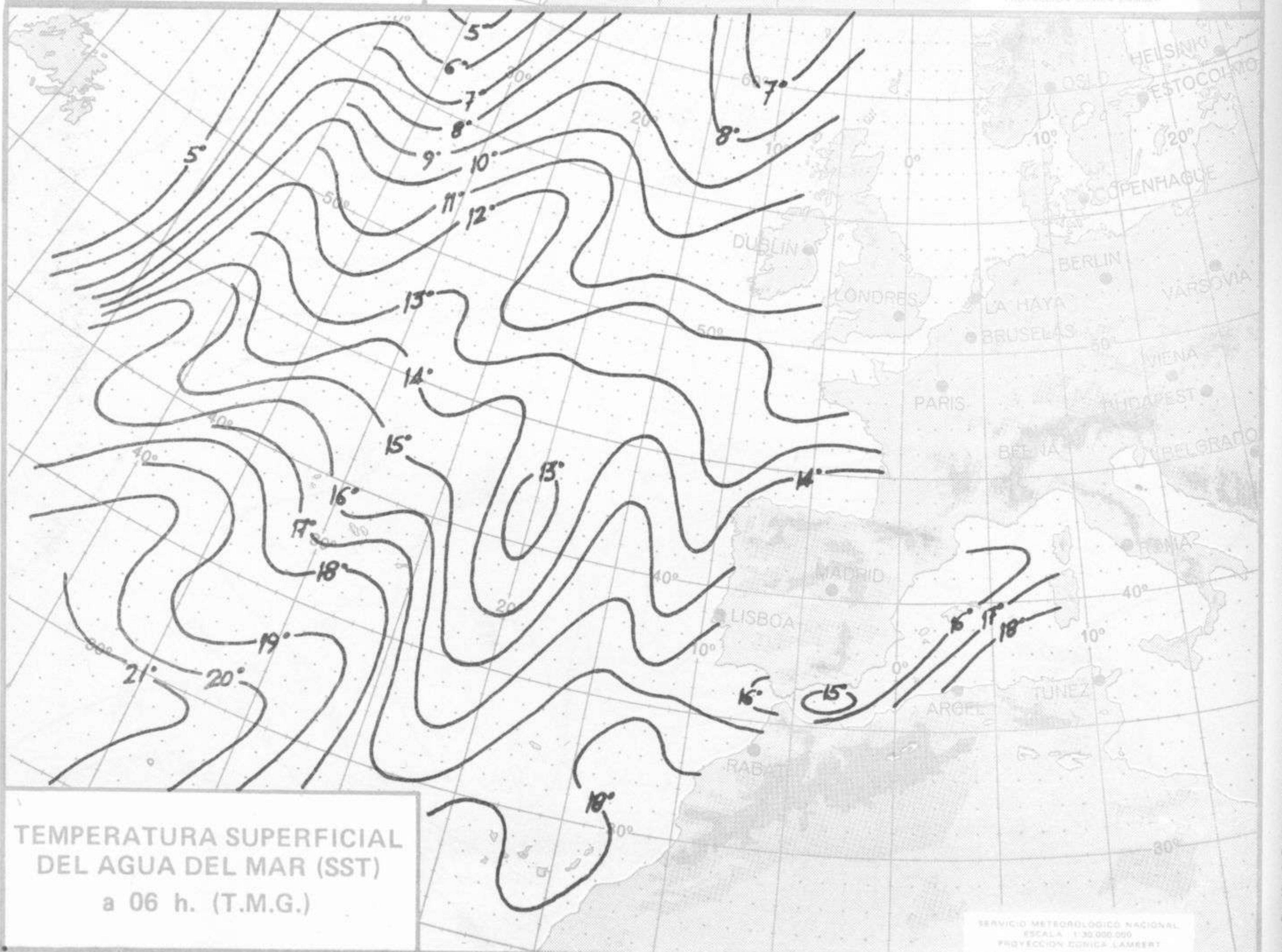
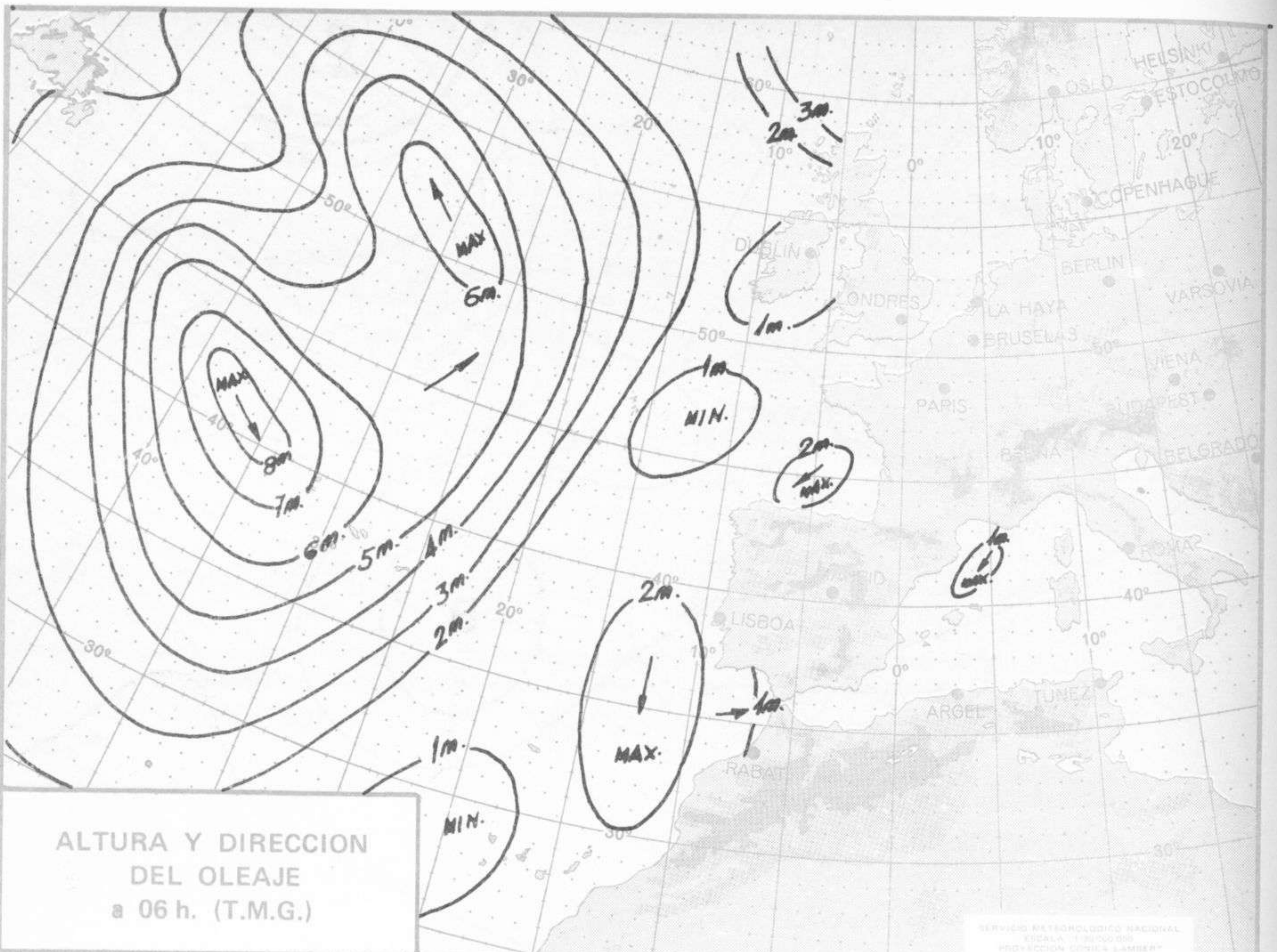



COMPLEMENTO A LA INFORMACION TECNICA DIARIA



Dirección postal: Centro de Análisis y Predicción (Ciudad Universitaria), Apartado 285 - Madrid - 3 - (España) - Teléfono: 244 35 00
 Fonometeo local: teléfono 094 - Fonometeo España: teléfono 232 69 40 de Madrid

MADRID, Martes 20 de MAYO de 1.975

		R A D I O S O N D E O S																			
		Sondeos a 00 horas (TMG)						Sondeos a 12 horas (TMG)													
		Presiones tipo			Puntos notables			Presiones tipo			Puntos notables										
		PPP	hhh	TT	DD	dd	ff	PPP	TT	DD	PPP	TT	DD	PPP	TT	DD	PPP	TT	DD		
La Coruña	08.001	1000	100	15	14	36	02	1005	15	14	85	-57	1000	104	20	58	14	14	1005	21	58
		850	1478	12	59	08	19	973	15	22			850	1477	9	07	12	10	891	11	07
		700	3035	-2	08	08	26	954	17	57			700	3059	0	65	07	20	827	8	07
		500	5660	-17	54	09	29	898	16	64			500	5670	-18	57	08	40	729	1	64
		400	7290	-29	68	08	33	694	-2	08			400	7300	-32	61	08	40	643	-3	63
		300	9280	-45		10	47	627	-3	61			300	9260	-47		07	40	549	-12	66
		250	10480	-54		09	23	508	-16	51			250	10460	-49		06	42	439	-26	61
		200	11890	-53		09	23	396	-30	69			200	11910	-52		09	10	326	-45	60
		150	13740	-53		09	10	339	-39	66			150	13780	-52		09	16	306	-48	
		100	16350	-54		11	16	220	-60				100	16400	-54		10	16	245	-49	
		70	18490	xx				198	-52				70	18690	-55		12	08	185	-54	
		50						181	-55				50	20810	-56		09	08	167	-50	
		30						163	-53				30						133	-51	
	20						113	-52				20						86	-55		
Madrid / Barajas	08.221	1000	109					940	11	22			1000	128				943	16	59	
		850	1465	7	10	19	13	534	-15	19			850	1502	8	56	17	09	746	-2	32
		700	3032	-3	14	23	16	423	-29	41			700	3066	-5	42	16	12	584	-14	57
		500	5620	-19	27	19	09	311	-48	47			500	5630	-23	58	14	14	465	-27	58
		400	7240	-32	42	22	08	280	-48				400	7230	-34		15	15	262	-55	
		300	9200	-48	57	34	08	258	-50				300	9180	-49		13	17	184	-51	
		250	10400	-50		09	13	156	-51				250	10360	-55		16	13	85	-54	
		200	11850	-51		12	14	111	-55				200	11800	-52		14	05			
		150	13730	-52		14	13						150	13660	-53		10	07			
		100											100	16260	-56		14	15			
		70											70	18540	-54		11	12			
		50											50	20670	-58		11	12			
		30											30	23930	-52		10	15			
	20											20									
Palma de Mallorca / Bon Bonet	08.302	1000	143	17	21	00	00	1011	17	23			1000	132	20	57	23	10	1010	20	57
		850	1508	10	41	19	10	938	12	07			850	3066	11	30	00	00	959	16	22
		700	3105	2	17	14	23	775	8	57			700	5630	4	48	24	14	932	16	50
		500	5720	-18	36	15	31	673	0	00			500	7230	-16	61	16	31	813	8	19
		400	7350	-32	06	16	35	553	-11	57			400	9180	-29	59	15	25	792	8	57
		300	9320	-47	28	16	39	429	-29	00			300	9360	-46		14	29	607	3	46
		250	10510	-56	37	17	43	231	-60	44			250	10550	-55		15	23	647	-1	37
		200	11920	-55		17	33	213	-55	50			200	11960	-56		16	27	573	-8	65
		150	13770	-54		15	12	132	-53				150						428	-26	50
		100											100						357	-35	65
		70											70						233	-59	
		50											50						168	-53	
		30											30								
	20											20									
Santa Cruz de Tenerife	60.020	1000	188	17	59	35	12	1018	18	59			1000	188	19	62	02	08	xxxx		
		850	1550	11		34	12	854	6	00			850	1544	7		02	12			
		700	3155	5		34	12	843	13				700	3138	4		32	12			
		500	5810	-12		30	20	749	8				500	5790	-14		31	20			
		400	7480	-24		30	18	728	8				400	7440	-26		30	20			
		300	9510	-41		30	10	687	3	61			300	9460	-41		30	20			
		250	10720	-51		26	12	627	-1				250	10670	-50		30	20			
		200	12140	-59		27	14	552	-8				200	12090	-60		27	40			
		150	13920	-64		27	50	499	-12				150	13870	-62		27	50			
		100	16400	-65		28	30	435	-19				100	16370	-64		26	40			
		70	18570	-65		28	20	228	-56				70	18540	-63		27	30			
		50	20650	-60				167	-64				50	20650	-57						
		30	23890	-55				72	-66				30	23910	-52						
	20						36	-55				20	26560	-48							

		V I E N T O E N A L T I T U D														
Estación	Tipo de Sondeo	Indicativo	dia/hora	Tierra dd ff	1.000m. dd ff	1.500m. dd ff	2.000m. dd ff	3.000m. dd ff	4.000m. dd ff	5.500m. dd ff	7.000m. dd ff	9.000m. dd ff	10.500m. dd ff	12.000m. dd ff	13.500m. dd ff	16.000m. dd ff

INFORMACION SINOPTICA DE ESPAÑA - Dia 20 de MAYO de 1975

Estaciones	II IIII Nddff VVWWW PPPTT NC.NC.C. T.T.T.T.T. 6P.P.P.P. T.T.T.T. 9S.S.S.S.	II IIII Nddff VVWWW PPPTT NC.NC.C. T.T.T.T.T. 6P.P.P.P. T.T.T.T. 9S.S.S.S.			
SYNOPSIS de 00 horas (T.M.G.)			SYNOPSIS de 06 horas (T.M.G.)		
LA CORUÑA LUGO P. CENTR. SANTIAGO DE C.(A) VIGO(A) PONFERRADA	08008 80908 56022 11112 87300 11400 79700=	08001 31624 05460 11413 30300 13105 70013 91800 94065 08008 90000 02454 11311 30000 11501 79710 9056= 08042 30000 90021 12111 25502 17400 70011 94072= 08045 50000 70021 11013 35630 11400 70013 83600= 08053 70903 55153 13013 69420 09313 69498 70113=			
GIJON SANTANDER BILBAO (A) S.SEBASTIAN (IGDO.) S.SEBASTIAN (A)	08023 82704 42101 11016 86500 14000 70000= 08025 81412 62022 11515 25620 13003 79300= 08027 81620 58022 11719 83400 10302 70000=	08023 51804 70012 13616 30911 39312 70014 94030= 08025 30908 70021 13916 30900 07216 70015 94006= 08027 17610 65012 13217 15470 09211 70017 94007= 08029 70000 65022 12319 25570 10311 70015 94006=			
LEON (A) ZAMORA BURGOS (A) VALLADOLID SORIA SALAMANCA (A) AVILA SEGOVIA	08055 80000 60602 45813 87300 09703 69075 70000 95000= 08075 31800 65010 47310 32500 08201 69123 70100= 08141 82706 62020 10412 80920 09400 69314 79500=	08055 80914 56600 46400 87200 39211 69091 70000 94083 08130 91300 53535 12210 35620 10311 69364 70910 94074 08075 11310 70010 43900 12500 35200 69143 70108 94036 08141 80706 59020 13411 85400 09215 69339 70610 94091 08143 20000 87019 49900 15200 04100 59933 70304 94034 08202 70000 62031 44500 55570 09211 69221 70008 94051 08210 91811 03475 47400 94000 07304 68848 79707 94056 08213 51402 69036 46810 44401 07103 68991 70609 94057			
NAVACERRADA MADRID (A) TOLEDO CUENCA MOLINA DE ARAGON CIUDAD REAL ALBACETE (A) CACERES BADAJOZ (A)	08221 81415 70258 14011 45540 09220 69470 70100= 08340 72206 06016 16511 49420 08070 69432 79700 84994= 08261 82705 70026 11811 87600 01803 70200=	08215 91123 01616 49500 87000 33309 68089 71103 94013 08221 70000 65022 15510 55541 08211 69480 70110 94060 08272 70000 40052 11312 75600 08312 69530 70012 94040 08231 10000 75012 49200 15500 04600 59032 71205 81695 08232 20000 70030 47900 00900 01200 68952 70403 82199 08340 71403 60012 17600 49400 07400 69439 79707 84994 08290 17000 40050 17800 00900 05300 69336 79104 94034 08261 91400 56602 11711 87600 09300 70211 08300 90908 62506 11713 55470 13705 71013 94000=			
VITORIA (A) LOGROÑO (A) PAMPLONA HUESCA (A) ZARAGOZA (A) CALAMONCHA	08034 81316 30054 14015 84400 10113 70000= 08160 51306 60012 15016 23662 13220 70000=	08030 21400 75011 15900 18500 06208 69547 70009= 08084 20906 57054 17110 00900 07211 70009 94037= 08086 52203 60022 16315 38571 09211 79214 94046= 08094 81100 20100 15315 97300 11300 69549 70011 94006 08160 30000 60011 15410 15761 07301 70010 94003= 08233 10000 80030 43000 00900 03207 69102 70002 94008			
LERIDA GERONA BARCELONA BARCELONA (A) REUS (A) TORTOSA	08131 81110 59509 16315 58520 15313 79700= 08238 93602 01470 14413 90000 12400 79112 94000=	08171 50000 56051 15414 00900 11502 70013 94010= 08193 70400 65022 13010 32640 12710 70015 08180 80000 30100 15910 63570 14700 70015 08131 60000 56023 15510 35550 15205 79715 94000= 08238 93602 01470 14413 90000 12400 79112 94000=			
CASTELLON VALENCIA ALICANTE (A) MURCIA (A) SAN JAVIER (A)	08360 03602 60001 16115 00900 12208 70000= 08391 81312 58636 14614 97400 13209 70400 84715 85820= 08410 80000 60022 15214 62500 13205 70000= 08419 70000 65032 17511 44670 07103 69507 70000=	08236 50000 40052 16715 43563 14304 70012 82995 82895 08235 12704 60000 16514 00900 09109 70012 94046= 08360 60000 70031 16214 25502 10102 70010 94091= 08429 40000 82031 16100 28600 08300 70009 94072= 08433 62206 62031 16213 20942 10209 70010 82359 94061			
SEVILLA (A) CORDOBA GRANADA (A) HUELVA JEREZ DE LA F. (A) CADIZ TARIFA MALAGA (A) ALMERIA (A)	08306 80000 65022 16615 25516 14107 70000= 08314 80000 56055 16116 64476 14205 70000= 08373 00000 70000 16613 00900 11211 70000= 08391 81312 58636 14614 97400 13209 70400 84715 85820= 08410 80000 60022 15214 62500 13205 70000= 08419 70000 65032 17511 44670 07103 69507 70000=	08391 17114 56906 13614 57470 13500 70713 91712 94008 08410 80000 60022 15314 42570 11400 70114 94002= 08419 80000 59031 15910 37570 08301 69499 70009 94035 08393 91410 50636 11414 87500 14400 72114 94000= 08451 91812 40402 14915 37400 13400 70414 94710= 08452 82208 65015 13016 35600 13507 70415 88622 94000 08458 72013 60022 16616 26470 13302 70013 94020 91836 08482 80000 57602 15514 98500 12301 79514 94024= 08497 50202 65031 15113 29530 12400 70011 94068=			
PALMA DE M. (A) MAHON (A) IBIZA (A)	08306 80000 65022 16615 25516 14107 70000= 08314 80000 56055 16116 64476 14205 70000= 08373 00000 70000 16613 00900 11211 70000=	08306 40000 57054 15811 15501 11400 70011 94010= 08314 90100 56102 15516 78570 15705 70115 94000= 08373 20000 69030 16313 26301 12307 70011 82708 94049			
IZABA S.C.DE TENERIFE (A) S.C.DE TENERIFE LAS PALMAS (A) FUERTEVENTURA (A) LANZAROTE (A)	60015 23212 70012 21112 23400 10107 69475 70000= 60020 33300 80020 20518 34500 10103 70000 91818= 60030 13610 70020 21216 15500 11106 70000 91807=	60015 53214 70031 19612 58400 10400 69483 70012 94105 60020 33204 80022 20217 35500 09400 70017 94105 91818 60030 43612 70021 20216 45500 11400 70016 94089 91807 60035 20110 60021 19615 29400 13312 70014 94083= 60040 60406 65022 19316 65500 14711 70015 94090=			
CEUTA MELILLA VILLA CISNEROS (A)	60338 67000 70031 16314 00900 11801 70000 86073= 60096 40321 60021 17917 00902 13108 70000	60338 50000 84011 15315 50800 11604 70014 85357 94117 60096 20520 60021 16617 25300 12412 70017 94115=			
SYNOPSIS de 12 horas (T.M.G.)			SYNOPSIS de 18 horas (T.M.G.)		
LA CORUÑA LUGO P. CENTR. SANTIAGO DE C.(A) VIGO(A) PONFERRADA	08001 31610 07024 12322 28502 11104 70000 91818= 08008 61812 73032 11220 51501 10109 70000= 08045 61805 90029 11617 23633 12306 71100 32830= 08053 80907 70022 14316 83400 11213 69917 70000=	08001 73496 60034 15015 58530 12216 70023 91817= 08008 70000 65152 11420 59500 09105 70022= 08042 62904 70021 13519 58532 13312 70020= 08045 63206 80021 12316 28543 14105 71120 81825= 08053 72703 75028 14018 58570 13203 69518 79719=			
GIJON SANTANDER BILBAO (A) S.SEBASTIAN (IGDO.) S.SEBASTIAN (A)	08023 20706 80011 15423 11510 10101 70000= 08025 31414 80021 13326 11502 04807 70000= 08027 40404 60052 15121 11570 15000 70000= 08029 23616 65011 13722 23500 15400 70000=	08023 20910 75011 15619 11501 13308 70025= 08025 50906 70021 13923 14704 11207 70028= 08027 70402 65032 15119 73600 09304 70023= 08029 30000 65032 13221 22570 11400 70024=			
LEON (A) ZAMORA BURGOS (A) VALLADOLID SORIA SALAMANCA (A) AVILA SEGOVIA	08055 60906 60015 49513 68400 08205 69114 70100 95000= 08130 72308 64912 14414 43672 11104 69300 70100= 08075 42212 81021 51416 41500 08400 69154 70000= 08141 61806 75012 13218 62500 09104 69349 70000= 08143 51302 70032 51214 53400 08400 69466 70000= 08202 71606 70029 46513 62570 09003 69227 79100 95460= 08210 91212 35424 49610 86200 05211 69372 79700= 08213 51303 68021 49215 52400 08400 69008 70000 95450=	08055 60202 75022 49615 67300 11400 69111 70118 95000 08130 73207 66022 12617 38672 11400 69378 70218= 08075 70000 82258 53514 78500 10301 69150 79220= 08141 52504 86252 13118 69500 09400 69345 79721 83921 08202 71804 75258 48016 72570 10203 69245 79119 95460 08210 61503 75021 49711 55600 07301 68874 79711 08213 43002 70021 49417 42400 06400 69007 70018 95400			
NAVACERRADA MADRID (A) TOLEDO CUENCA MOLINA DE ARAGON CIUDAD REAL ALBACETE (A) CACERES BADAJOZ (A)	08215 91612 02022 51104 87000 04311 68116 70400 95090= 08221 71206 65022 15417 68530 09400 69493 70000= 08231 60000 75031 51915 62500 07202 69037 70000 86395= 08232 71303 70032 72500 07704 68951 70000 97895= 08340 82203 75036 17015 49420 09400 69445 79700 84994= 08290 60000 65031 15016 62500 10801 69342 70000=	08215 31708 50011 50806 38230 05301 68116 70407 95060 08221 62706 70022 14517 29531 11603 69485 70019= 08272 60000 70028 15514 43530 11400 69540 70319 84995 08231 60000 65801 51015 62500 09500 69079 79320 86895 08348 72702 79012 16616 39420 29707 59442 73718 83994 08230 60608 65022 13915 69500 11400 69332 70020= 08261 61808 80022 14315 53601 09101 70216= 08330 81410 70021 14317 58530 14204 70320=			
VITORIA (A) LOGROÑO (A) PAMPLONA HUESCA (A) ZARAGOZA (A) CALAMONCHA	08080 21300 82020 13522 11541 03807 69540 70000= 08084 00910 80020 15121 00900 08705 70000= 08094 31612 60021 13722 28530 09805 69517 70000= 08160 29904 80020 15022 19601 07109 70000= 08233 20000 80031 50817 12504 09806 70000=	08080 20908 80020 13122 13501 38400 69539 70023= 08084 29910 70031 12325 14401 05708 70025= 08094 52703 70031 13923 39541 08508 70024= 08094 80710 60171 13419 39400 38503 69506 70024= 08160 81508 54052 16318 78570 15703 70021= 08233 60510 80032 50118 32552 10704 69087 70021=			
LERIDA GERONA BARCELONA BARCELONA (A) REUS (A) TORTOSA	08171 60000 65051 14422 00901 12714 70000= 08130 61100 50052 15821 21575 14801 70000= 08131 61210 60012 16120 16506 15204 70000= 08175 31000 57054 16520 62470 15703 70000= 08238 41300 61031 13924 42601 16807 70000=	08171 81300 70032 12723 67652 07502 70027= 08133 91301 65025 14621 34640 14303 79722= 08130 71104 40205 14915 58571 14509 79722= 08131 30000 56052 15017 59506 15707 79722= 08175 91508 58052 15319 78470 15703 70021= 08233 71608 50021 13620 38542 14304 70025=			
CASTELLON VALENCIA ALICANTE (A) MURCIA (A) SAN JAVIER (A)	08286 31606 80021 16621 23563 14806 70000 81995= 08360 31304 62031 16320 23586 13805 70000= 08429 60306 80031 16122 42601 11808 70000= 08433 50706 62021 17219 24902 14705 70000 82825=	08236 21303 80021 16119 29563 16300 70022 81995 81895 08235 21406 60022 13919 24600 13702 70023 91818= 08360 31410 70020 15319 28582 13503 70021 08429 51808 75011 14222 12610 09805 70024= 08433 22211 60011 15321 14432 13709 70021 80000=			
SEVILLA (A) CORDOBA GRANADA (A) HUELVA JEREZ DE LA F. (A) CADIZ TARIFA MALAGA (A) ALMERIA (A)	08391 81913 56056 15616 67420 14205 70400 82714 84820= 08410 70401 60011 15618 52540 13101 70000= 08419 80000 60022 17016 56540 10203 69514 70000= 08451 81810 50678 16815 67300 14109 70000 86709= 08452 82208 60604 13416 55900 13207 70600 91837= 08453 82411 60502 15217 47470 13202 70000 91836= 08482 63304 65012 16719 39531 12102 79300= 08487 32112 60011 14119 28530 16400 70000=	08391 81814 60022 15417 47570 13401 70419 81625 93830 08411 72708 70026 16317 42540 14303 79320 08419 40000 50012 15318 46500 11704 69500 70019= 08333 61410 58012 13117 69500 16400 70017 08451 91420 59022 16115 66400 14400 71019 86712= 08452 82206 60505 13216 85500 13711 70917 91827= 08458 91705 57505 17515 57470 14704 70213 91836= 08482 81704 65022 15219 25551 10803 70021= 08487 32404 80021 15119 12540 15703 70021=			
PALMA DE M. (A) MAHON (A) IBIZA (A)	08306 67400 65032 15920 25501 14400 70000= 08314 70000 60012 15719 78400 15801 70000= 08373 12309 75011 16619 12401 13801 70000 81619=	08306 52106 65022 15518 35531 16400 70021= 08314 70000 62022 14918 78400 15801 70021 08373 12404 80020 15419 15401 13801 70021 91618=			
IZABA S.C.DE TENERIFE (A) S.C.DE TENERIFE LAS PALMAS (A) FUERTEVENTURA (A) LANZAROTE (A)	60010 03014 80000 14309 00900 51207 67700 70000 MONT 3 60015 53314 75012 20716 53400 09105 69501= 60020 43200 80012 20921 45500 10303 70000 91813= 60030 40225 76031 21121 43500 11302 70000 91327= 60035 23010 70011 20821 24500 11706= 60040 20415 65032 20321 25500 14203 70011=	60010 03010 89000 13609 00900 00607 67693 70011 MONT 60015 63312 65032 20414 60300 10603 69495 70017= 60020 33218 90011 20920 35500 11503 70023 91819= 60030 20220 80021 20221 29500 11704 70023 91838= 60035 00318 70001 19420 00900 10707 70023= 60040 20120 65030 19120 25500 17704 70023=			
CEUTA MELILLA VILLA CISNEROS (A)	60320 83306 70021 14217 38400 15210 85710= 60338 10500 94011 15220 11400 11000 70000 60096 40410 60021 14221 00900 12205=	60320 82306 70021 14216 38400 13400 70413 86710= 60338 70700 80011 15219 11400 13103 70021= 60096 00323 60021 17020 00900 12501 70023=			