

Del sábado 11 al viernes  
17 de septiembre de 1982

# TELE PUEBLO

EL MIÉRCOLES  
EMPIEZA

"A PIE, EN BICI,  
EN MOTO"

Presentado por Victoria Abril

En "Historias para no dormir"

"EL CASO DEL SEÑOR

VALDEMAR"

CON

NARCISO

IBAÑEZ

MENTA



Un "Especial"  
el jueves

"LUIS Y  
VIRGINIA"

Dirigida por  
Jaime Chavarrí



SABADO CINE

Interpretada por  
PAUL  
NEWMAN

**"HARRIS"**

## 2<sup>o.</sup> PROGRAMA

### TARDE

18,00 CARTA DE AJUSTE  
Zarzu e la: «El pobre  
Valbuena», de Arniches,  
García Alvarez, Valver-  
de y Torregrosa.  
Aa: María Inriarte, Selica  
Pérez Carpio y Miguel Li-  
gero.  
Coro Cantores de Madrid.  
Orquesta Sinfónica.  
DIRECTOR: Nicasio To-  
jada.

18,13 APERTURA Y PRE-  
SENTACION

18,15 LA ABEJA MAYA  
«MAYA Y LA MOSCA  
CASERA».  
«GRILL HACE TRAM-  
PAS».

19,30 REDACCION ABIERTA

19,30 LOS GRIEGOS  
«HEROES Y HOM-  
BRES».

En este episodio, Christopher  
Burstall y el profesor Kenneth Do-  
ver conversan sobre diversos as-  
pectos de la cultura griega, tra-  
tando en especial de su arte y li-  
teratura, con un especial interés  
en la obra y la figura de Homero.  
La historia legendaria del primer  
y de la problemática del destino y  
del libre albedrío del hombre el se-  
gundo.

### NOCHE

20,30 LA CLAVE  
PRESENTACION  
LARGOMETRAJE  
COLOQUIO  
DIRECTOR Y PRESEN-  
TADOR: José Luis Bal-  
bin.

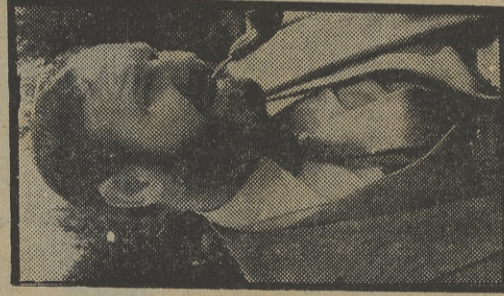

JOSE LUIS BALBIN  
00,30 DESPEDIDA Y CIE-  
RRE

## VIERNES

VIERNES 17 DE SEPTIEMBRE DE 1982

## 1<sup>er.</sup>

### PROGRAMA

#### SOBREMESA

13,45 CARTA DE AJUSTE  
PEREZ PRADO Y SU  
ORQUESTA.  
«Mona Lisa», «Estrelli-  
tas», «Patricia» y «Mar-  
ta».

#### PROGRAMACION DE COBERTURA REGIONAL

DESDE BARCELONA: De  
13.00 a 14.00: «Vaus i  
DESDE BILBAO: De  
14.00 a 14.30: «Fin de  
semana».

#### 14,55 CONEXION CON LA PROGRAMACION NACIONAL

15,00 TELE 1  
Programa informativo.

#### 15,35 ESPACIO XX

DIRECTOR: Eduardo Mar-  
REALIZACION: J. Simó y  
M. Domínguez.

Un programa de los Servicios  
Informativos dedicado a las letras,  
las artes y, en general, a las activi-  
dades de la cultura, con entrevistas a  
actores, escritores y periodistas de los  
acontecimientos más importantes.

#### 16,15 OTRAS COSAS

DIRECCION: José Lapeña  
ESQUELMO.  
REALIZACION: Eugenio  
García Toledano.  
GUION: Juan José Plans  
y José Lapeña.  
PRESENTADOR: Joaquín  
Manuel Hidalgo.

Programa en directo con un  
tratamiento orientativo sobre las  
actividades directamente relaciona-  
das con nuestro tiempo libre. Su  
contenido está compuesto por un  
varias secciones: temas de actualidad,  
conciertos, concursos, vida al aire li-  
bre, literatura, música clásica, etc.

#### 17,30 OFICIOS PARA EL RECUERDO

«ALFOMBREROS».  
DIRECCION: Arturo Luas  
Briceno  
REALIZACION: Luis Li-  
gero.

En España se conservan unos  
excelentes artesanos de la alfom-  
bra. Hasta hoy son los tres tipos  
europeos de tejido los que se con-  
servan. Por un lado, el nudo turco;  
por otro, el español, y por último,  
la alfombra de origen popular, co-  
nocida como alpujarreña. Oros  
nas que se dispersan por los pue-  
blos. En este «Voces sin voz»,  
Dibujos animados.

#### 18,00 TOM Y JERRY

Dibujos animados.

### 20,30 MAS VALE PREVENIR

«CATARATAS».  
DIRECCION Y PRESEN-  
TACION: Ramón Sánchez-  
Ocaña.  
REALIZACION: Alfredo  
Muñiz.  
GUION: Tomás Zardoya.

Cuando se habla de cataratas,  
casi siempre se relacionan con una  
afección de la vida intimamente  
relacionada con la semilidia. Lo  
cierto es que existen diferentes  
causas del origen de las cataratas  
y en algunos cabe la prevención.  
Las posibles causas de las cataratas  
y, su ocasional prevención es el  
tema de esta semana.

### NOCHE

#### 21,00 TELEDIARIO

Programa informativo.

#### 21,35 UN, DOS, TRES..

DIRECCION Y REALIZA-  
CION: Narciso Ibañez Se-  
rrador.  
PRESENTADORA: Mayra  
Gómez Kemp.  
INTERPRETES: Hermanas  
Hurtado como «Cicutas».  
Programa concurso.

#### 23,00 EN ESTE PAIS

Programa informativo.

#### 23,50 SKAG

Episodio número 2.  
DIRECCION: Frank Perry.  
INTERPRETES: Karl Mal-  
den, Piper Laurie, Leslie  
Ackerman, Craig Warren  
y Katty Halcomb.

Skag sufre un duro tratamien-  
to médico en el hospital para lo-  
grar su recuperación; cuando se  
consigue ésta, y llega el momento  
de realizar los ejercicios de reha-  
bilitación, Skag se aplica a ellos  
puntual; en pocos meses consigue  
que el médico le conceda la auto-  
rización para volver a casa.

#### 0,55 ULTIMA EDICION

Programa informativo.

#### 01,10 DESPEDIDA Y CIE- RRE



«Skag», una serie prometedora





SOBREMESA

13:45 CARTA DE AJUSTE GRUPO POKT-BO. «Ya salen del puerto», «Me voy a ultramar», «Bellísima es la luna» y «Mirad cómo brillan las olas».

PROGRAMACION DE COBERTURA REGIONAL

DESDE BARCELONA: De 13,30 a 14,00: «Esportium». De lunes a viernes, de 14,00 a 14,25: «Trobada».

TARDE

16,05 LA FUGA DE LOGAN «LOS COLECCIONISTAS». DIRECCION: Alexander Singer, Harrison, Heather Mearns, Donald Moffat, Linda Chiles y Leslie Parrish.

18,15 CARTA DE AJUSTE «Loup Reed». «Disco masher» y «I want to boogie with you».

18,35 LA COMETA BLANCA DIRECCION: Lolo Rico. GUION: Eduardo Delgado, Eduardo Arnuo y Estel Fernández.

19,00 EL LIBRO GORDO DE PELETE

19,02 3, 2, 1... CONTACTO REALIZACION: Pedro Turbica, Mario Moreno, GUION: Felipe Santuste, CARLOS ARZOBIZ, PRESENTACION: Soledad Marín, José María Escudé y Luis Bolaín.

21,00 TELEDIARIO DIRECCION: Manuel Rodríguez, Félix, GUION: Mariano Barja y María Escudé, José María Escudé y la actuación especial de Inma de Santis. REALIZACION: Narciso Ibañez Soriano.

21,30 VOLTA CICLISTA A CATALUNA Resumen de la etapa del día.

21,40 HISTORIAS PARA NO DORMIR «EL CASO DEL SEÑOR VALDENAR». DIRECCION: Narciso Ibañez Soriano, Manuel Gallego, Estanis González, José María Escudé, José María Escudé y la actuación especial de Inma de Santis. REALIZACION: Narciso Ibañez Soriano.

22,45 EL LAGO DE LOS CISNES DIRECCION: Derek Bailey.

23,55 ULTIMA EDICION DE «LOS ASOMBROSOS ANIMALIS».

SOBREMESA

18:45 CARTA DE AJUSTE 19:08 APERTURA Y PRESENTACION 19:10 TELENOVELA «BEL AMI», de Guy de Maupassant (cap. II). ADAPTACION: A. n tonio Castor. REALIZADOR: Francisco Gálvez.

TARDE

20:15 EL VALLE SECRETO «UNA SITUACION PELIGROSA». Los chicos de Valle Secreto están mostrando a los de la ciudad cómo funcionan el detector de metales. Lo están probando en la parte de terreno que utilizaban los padres de Dan cuando el detector reaccionó y encuentran un pequeño corte metálico que coincide con los datos de los depósitos.

21:45 CON H DE HUMOR «NO SOY UN ANGEL» (1983). (Blanco y Negro). MENCIONADA: Antonio Mercero. DIRECCION: Wesley Ruggles. Mús. West. MUJERES EN UN CARRETEL: Ed. Lindy y Car. Grant. Ed. Lindy, Arnold, Gregory Ratoff, Kent Taylor.

23:45 DESPEDIDA Y CIERRE

SOBREMESA

13:45 CARTA DE AJUSTE «Kaspodia en azul», de Gershwin. Orquesta del Festival de Londres. Piano y dirección: Stanley Black.

PROGRAMACION DE COBERTURA REGIONAL

DESDE BARCELONA: De 13,30 a 14,00: «Karat» de los deportistas. De 14,00 a 14,30: «Tele-Norte».

TARDE

19,00 EL LIBRO GORDO DE PELETE 19,02 3, 2, 1... CONTACTO «Montaña rusa». «Vuelo sin motor». «Esqueletos». «Cada sobre colchón hinchable».

20,00 UN MUNDO PARA ELLOS DE LA MEDIA NOCHE» MENCIONADA: GUY DE MAUPASSANT Y PRESENTACION: Santiso Valverde. REALIZACION: Jesus Vázquez. DIRECCION: Santiago Castellanos.

21,40 ¿QUIEN DELATO A FRANK ROSS? «QUIMIE, UNA PISTA PARA FRANK». DIRECCION: Jim Goddard. GUION: Trevor Preston. INTERPRETES: Tom Bell, Pam Fairbrother, Brian Conacher, Nathaniel Schorfield, Norman Rodwell, Brian Cox y Brian Marshall.

22,40 ¿QUINIE, UNA PISTA PARA FRANK?» DIRECCION: Jim Goddard. GUION: Trevor Preston. INTERPRETES: Tom Bell, Pam Fairbrother, Brian Conacher, Nathaniel Schorfield, Norman Rodwell, Brian Cox y Brian Marshall.

23,55 DESPEDIDA Y CIERRE

TARDE

18:45 CARTA DE AJUSTE Flanenco: La guitarra de Carlos Morales. «Soleares». «Bulerías» y «Tartaritas».

PROGRAMACION DE COBERTURA REGIONAL

DESDE BARCELONA: De 13,30 a 14,00: «Esportium». De lunes a viernes, de 14,00 a 14,25: «Trobada».

TARDE

19,10 TELENOVELA «BEL AMI», de Guy de Maupassant (cap. II). ADAPTACION: A. n tonio Castor. REALIZADOR: Francisco Gálvez.

21:40 ¿QUIEN DELATO A FRANK ROSS? «QUIMIE, UNA PISTA PARA FRANK». DIRECCION: Jim Goddard. GUION: Trevor Preston. INTERPRETES: Tom Bell, Pam Fairbrother, Brian Conacher, Nathaniel Schorfield, Norman Rodwell, Brian Cox y Brian Marshall.

22:40 ¿QUIEN DELATO A FRANK ROSS? «QUIMIE, UNA PISTA PARA FRANK». DIRECCION: Jim Goddard. GUION: Trevor Preston. INTERPRETES: Tom Bell, Pam Fairbrother, Brian Conacher, Nathaniel Schorfield, Norman Rodwell, Brian Cox y Brian Marshall.

23:45 DESPEDIDA Y CIERRE

23:55 DESPEDIDA Y CIERRE

NOCHE

21:45 OPERA «LA VISION». Las distintas formas de visión y contornación de los ojos en peces, aves y mamíferos, así como de aquellos animales que se desorientan en la oscuridad, como son los topos y los hurónes.

24:00 DESPEDIDA Y CIERRE

24:00 DESPEDIDA Y CIERRE



«Camp Wildber» entreteñe a la audiencia juvenil