

# Fin de Semana

## HOROSCOPO CHINO

Un sistema distinto de entender el futuro del ser humano

El destino se adivina por el año lunar, no por los movimientos solares.

Buda convocó a los animales y fueron doce los que acudieron pronto.

A cada uno le dedicó un signo, que tiene un año de vigencia.

Quizá resulte extraño saber que los chinos utilizan una simbología completa-

mente diferente a la nuestra. Nuestro horóscopo está basado en la posición del Sol, mientras que el horóscopo chino está basado en la Luna y en los años lunares. Está

comprobado que la naturaleza humana es más sensible al influjo de la Luna que al del Sol. Incluso en la vieja y medieval Europa se llegó a admitir ésto, y «lunáticos» era la palabra adecuada para señalar que alguien estaba fuera de sus cabales.

★ ★ ★

La Luna es el principio femenino y pasivo; simboliza la mar, el agua, los líquidos y también las cosas variables y caprichosas. La Luna influye en las mareas, en el crecimiento de las plantas...

El horóscopo chino es el único que se basa en la Luna, y, por tanto, su margen de error es mucho menor que cualquier otro día de su nacimiento. Todos los movimientos astrológicos tienen una duración, un lapso de tiempo.

Buda premió a los doce animales, dedicándoles un año a cada uno por este orden: Rata, Búfalo, Tigre, Gato, Dragón, Serpiente, Caballo, Cabra, Mono, Gallo, Perro y Cerdo.

(Continúa en la pág. 2)



### EL ADELANTADO DE SEGOVIA

Sábado 12 de marzo de 1983  
Año LXXXIII. - N.º 25.244 D. L.: SG. 7-1958

Director:  
Pablo Martín Cantalejo

PROGRAMA DE TVE

SEMANA DEL 13 AL 19 DE MARZO

(Viene de la 1.ª)



**Rata.**— El: Agresivo. Ella: Encantadora. Espíritu contradictorio que, bajo una apariencia tranquila, equilibrada y alegre, esconde una agitación continua y una agresividad sistemática. Capaz de grandes empresas y de crítica hasta la destruc-

ción. Tendrá éxito en la vida si domina su constante disgusto. Imaginativa, creadora, aprovechada, pero voluntariosa y honesta, le gusta la buena vida y no se priva de nada. Golosa, bebedora, jugadora y sensual, es también muy sentimental, siendo muy generosa con quien ama, aunque no sea correspondida.

do corriente, es inteligente y original. Siendo solitario y poco sociable, provoca las confianzas. Paciente, silencioso, equilibrado, lento, pero eficaz; sedentario, metódico, tradicionalista y minucioso. Trabajador incansable, arrolla cuanto se le interpone. Amoroso, pero práctico. Ama a su familia, que no le comprende por lo exigente que con ellos es. Se asociará bien con el Gallo; fascinará a la Rata; él lo será por el Mono, que no le conviene; debe tener cuidado con la Cabra y evitar absolutamente al Tigre, con el que acabará luchando y destruyendo.

## CADA 7 DIAS

### IGUALDAD DE TRATO

Hemos leído que el jefe de los M. Educativos de la D.G. de Tráfico ha dicho que la educación vial forma parte del «aprendizaje para la vida» y que su objetivo es «la formación profesional del comportamiento del ciudadano...».

Covencidos de su importancia y también de que «lo que pronto se aprende...», esta disciplina ha sido incluida dentro de la programación de la EGB.

Sin embargo, apenas comprobar cómo para la de otras asignaturas, ni se pone el mismo empeño, ni tampoco igual énfasis para llevarlas adelante.

Es verdad que el niño debe adquirir estos conocimientos que necesitará después, pero no es menos cierto que también forman parte del «aprendizaje para la vida», materias que, siendo anteriores —en el tiempo— y contribuyendo especialísimamente a su formación, no sólo «profesional», sino a su desarrollo como ser humano, están peor consideradas y no precisamente por quienes tienen la responsabilidad de impartirlas.

Parece como si hasta la EGB hubiera llegado también el ambiente materialista, tecnológico y de producción que nos invade.

Ocurre, con harta frecuencia, que los padres damos mayor importancia a una nota en matemáticas o idioma moderno o a una clase de educación vial o alimentaria, que a las de otras áreas que no sólo contribuyen a la formación integral del niño, sino que constituyen formas variadas y riquísimas de expresión.

Así el dibujo y la pintura, la música en sus múltiples manifestaciones, la formación religiosa o moral, las actividades manuales o la educación física y los deportes, suelen estar infravalorados, curiosamente por las familias de quienes debieran recibirlos, con la consiguiente repercusión sobre ellos; por las personas y organismos encargados de dotar de la especialización y medios adecuados y, por quienes panifican, más interesados en conseguir resultados inmediatos, que logros con efectos comprobables, sólo, a largo plazo.

Olvidamos que el buen gusto, la disciplina, el respeto a los demás, la delicadeza o la educación, que han de surgir desde dentro, se consiguen con ellas y son fundamentales en el «comportamiento ciudadano», que es tanto como decir imprescindibles.

MARTIN MONTES

El dragón le será beneficioso; con el Búfalo se sentirá segura; el Mono la hechizará y se divertirá con ella; el Caballo no aguantará su carácter, y el Gato no le convendrá. Gato y Rata...

Personajes famosos de este signo: Shakespeare, Boileau, Racine, Tolstoi, Daniel de Foe, Mozart, Chevallier.

Usted es Rata si ha nacido en estas fechas:

Del 31 de enero de 1900 al 19 de febrero de 1901. Del 18 de febrero de 1912 al 6 de febrero de 1913. Del 5 de febrero de 1924 al 25 de enero de 1925. Del 24 de enero de 1936 al 11 de febrero de 1937. Del 10 de febrero de 1948 al 29 de enero de 1949. Del 28 de enero de 1960 al 15 de febrero de 1961. Del 14 de febrero de 1972 al 8 de febrero de 1973.



**Búfalo.**— El: Cacique. Ella: Ama de casa. Parecien-

Personajes famosos de este signo: Muchos guerreros y Napoleón, Hitler, Clemenceau, Lafayette, Charlot.

Usted es Búfalo si ha nacido en estas fechas:

Del 6 de febrero de 1913 al 26 de enero de 1914. Del 25 de enero de 1925 al 13 de febrero de 1926. Del 11 de febrero de 1937 al 31 de enero de 1938. Del 29 de enero de 1949 al 12 de febrero de 1950. Del 15 de febrero de 1961 al 5 de febrero de 1962.



**Tigre.**— El: Revolucionario. Ella: Audaz. Revoltoso e

(Sigue en 3.ª)

DE LA SIERRA SEGOVIANA



# CELESE

LECHE PASTEURIZADA  
LA LECHE MAS NATURAL  
UN PRODUCTO SEGOVIANO  
AL SERVICIO DE SEGOVIA

(Viene de la 2.ª)

Indisciplinado, le gusta el riesgo, odia obedecer, desprecia autoridad y conservadurismo, y se hace respetar. Siendo luchador, de acción, acaudilla por naturaleza; temerario hasta la inconsciencia, puede vacilar en tomar una importante decisión hasta el punto de llegar tarde. Es difícil resistir su magnetismo. Le gusta la vida apasionada, capaz de mucho amor y, por lo mismo, raramente feliz. Es de finales violentos, pero tiene mucha suerte; tiene estrella.

Irán bien con el pujante Caballo, el fuerte Dragón y el honrado y fiel Perro; no tanto con la sagaz Serpiente, el listo Mono; menos con el fuerte Búfalo que le atacará hasta destruirlo, y peor con el Gato, por similitud.

Personajes famosos de este signo: Lola Montes, Robespierre, Karl Marx, Marilyn Monroe, Mahoma, Simón Bolívar.

Usted es Tigre si ha nacido en estas fechas:

Del 8 de febrero de 1902 al 29 de enero de 1903. Del 26

de enero de 1914 al 14 de febrero de 1915. Del 13 de febrero de 1926 al 2 de febrero de 1927. Del 31 de enero de 1938 al 12 de febrero de 1939. Del 17 de febrero de 1960 al 6 de febrero de 1961. Del 5 de febrero de 1962 al 25 de enero de 1963.



**Gato.**— El: Diplomático. Ella: elegante. Es un superdotado que ama las reuniones; le gusta la sociedad y ésta le quiere. Es agradable y sabe hablar, pues es culto y lo demuestra, aunque a veces con demasía, pero se le escucha. Virtuoso, pero ambicioso y calculador; es hábil en los negocios y buen especulador. Impertérrito, conservador. Aunque cariñoso y complaciente, es más dado a sus amigos que a los parientes.

Se llevará bien con la artística Cabra, con el honrado Perro y con el escrupuloso Cerdo. El Gallo le pondrá nervioso y deberá evitar la Rata. Muy difícil con el Tigre por similitud de raza, del que se burlará, pero puede acabar cazado.

Personajes famosos de este signo: Stalin, María Antonieta, Confucio, Fidel Castro, Eva Perón, Garibaldi, Einstein.

Usted es Gato si ha nacido en estas fechas:

Del 29 de enero de 1903 al 16 de febrero de 1904. Del 14 de febrero de 1915 al 3 de febrero de 1916. Del 2 de febrero de 1927 al 23 de enero de 1928. Del 19 de febrero de 1939 al 8 de febrero de 1940. Del 6 de febrero de 1951 al 27 de enero de 1952. Del 25 de enero de 1963 al 13 de febrero de 1964.



**Dragón.**— El: Campeón. Ella: Mujer. Inteligente, voluntarioso, tenaz, entusiasta, impetuoso y generoso, está dotado para todo, y es capaz de cualquier empresa, para bien o para mal; pero es tan honesto y escrupuloso que puede acabar todo en charla, que es lo que más le gusta, y son buenas sus opiniones. Con más apariencia que realidad, es el símbolo de la salud y de la vida; brillante pero quimérico, siendo amado, pero no amante, y por tanto, sin desilusiones; muy buscada ella.

La enamorada Rata se lo aguantará todo; la bella Serpiente le atraerá, y su humor le frenará el orgullo; el fanfarrón Gallo recogerá con gusto los restos de sus éxitos; el astuto Mono será su complemento y el único que puede engañarle; no podrá estar tranquilo con el Tigre y deberá evitar al realista Perro.

Personajes famosos de este signo: Sara Bernhardt, Salvador Dalí, Freud, Juana de Arco, Pétain.

Usted es dragón si ha nacido en estas fechas:

Del 16 de febrero de 1904 al 4 de febrero de 1905. Del 3 de febrero de 1916 al 23 de enero de 1917. Del 23 de enero de 1928 al 10 de febrero de 1929. Del 8 de febrero de 1940 al 27 de enero de 1941. Del 27 de enero de 1952 al 14 de febrero de 1953. Del 13 de febrero de

1964 al 21 de febrero de 1965.



**Serpiente.**— El: Intelectual. Ella: Bella. Aunque tiene mala fama en los países cristianos, es altamente considerado en los asiáticos, donde es un fino cumplido comparar a una dama con una Serpiente. Poco habladora, es cerebral, juiciosa, decidida y con una gran intuición de la que se fia en extremo y puede conducirla a vidente. También es sentimental, agradable, humorística y muy posesiva en sus afectos, a pesar de sus sentimientos extracoyunturales que le complicarán la vida. Al varón le gustan mucho las mujeres y él también a ellas. Será feliz y prolifera con el Búfalo; beneficiosa para ambos su continua lucha con el Gallo; inmovilizará al Cerdo, quien la enfangará con sus defectos y debe huir del Tigre, que la destrozará.

Personajes famosos de este signo: Nasser, Copérnico, Gandhi, Mao Tse-Tung, Edgar A. Poe, Juan XXIII.

Usted es Serpiente si ha nacido en estas fechas:

Del 4 de febrero de 1905 al 25 de enero de 1906. Del 23 de enero de 1917 al 11 de febrero de 1918. Del 20 de febrero de 1929 al 30 de enero de 1930. Del 27 de enero de 1941 al 15 de febrero de 1942. Del 14 de febrero de

(Continúa en la pág. 4)

**HOTEL GRAN VIA**

\*\*\*

FIN DE SEMANA EN SEGOVIA EN EL HOTEL MAS MODERNO Y MEJOR SITUADO

(Consulten precios)

Aire acondicionado en todas las habitaciones

Paseo de Ezequiel González

Teléf. 42 73 61 (5 líneas)

**SALON DEL CALZADO**

EL MAS COMPLETO, AMPLIO Y VARIADO SURTIDO

Juan Bravo, 54 (Frente Casa los Picos)

(Viene de la 3.ª)

1953 al 3 de febrero de 1954. Del 21 de febrero de 1965 al 21 de enero de 1966.



**Caballo.**— El: Independiente. Ella: Apasionada. Con buena presencia, bien vestido y don de gentes, es alegre, simpático y popular, gustándole los espectáculos, la compañía, el alterne y aborreciendo la soledad. Hábil de espíritu y manos, su impetuosidad y sangre caliente se lo anula, pues es versátil y pronto se cansa de una carrera, negocio y amor. Con el sexo contrario es apasionado y débil, siéndole entonces indiferente todo lo demás, lo que a veces le hace fracasar en la vida a pesar de sus grandes posibilidades. Y cada sesenta años sale el Caballo de Fuego (1846, 1906, 1966, 2026), que es un mal año para él. Gozará complicando con la caprichosa Cabra; hará buena pareja con el Perro y con el Tigre, quienes ocupados por sus problemas no darán importancia a su inestabilidad sentimental, pero en ningún caso deberá casarse con la Rata, sobre todo si es mujer y Caballo de Fuego. Una unión entre estos dos apasionados echaría chispas.

Personajes famosos de este signo: Cicerón, Rembrandt, Carlomagno, Roosevelt, Krustchev, Huxley.

Usted es Caballo si ha nacido en estas fechas:

Del 25 de enero de 1906 al

13 de febrero de 1907. Del 11 de febrero de 1918 al 1 de febrero de 1919. Del 10 de enero de 1930 al 17 de febrero de 1931. Del 15 de febrero de 1942 al 5 de febrero de 1943. Del 3 de febrero de 1954 al 24 de enero de 1955. Del 21 de febrero de 1966 al 9 de febrero de 1967.



**Cabra.**— El: Indisciplinado. Ella: Femenina. Elegante, tranquila, artista, suave; de buen gusto y enamorada de la Naturaleza, podría ser el más hermoso de los signos si no fuese por su indecisión, caprichosa y pesimismo. Puede ser gran artista, gran escritor, pero nunca conquistador o caudillo, pues le gusta ser guiada, conducida, y sólo pretende adaptarse a cualquier modo de vida que le proporcione un mínimo de seguridad, si bien con su agitada vida sentimental y sus veleidades pondrá nerviosos a los demás.

Sus caprichos divertirán al Gato, los aguantará el Cerdo y no molestarán al egoísta Gallo, pero ningún otro los podrá soportar, sobre todo el ecuánime Búfalo. Y con el también pesimista Perro será un completo fracaso.

Personajes famosos de este signo: Miguel Ángel, César Borgia, Mussolini, Cervantes, Rodolfo Valentino, Tino Rossi.

Usted es Cabra si ha nacido en estas fechas:

Del 13 de febrero de 1907

al 2 de febrero de 1908. Del 1 de febrero de 1919 al 20 de febrero de 1920. Del 17 de febrero de 1931 al 6 de febrero de 1932. Del 5 de febrero de 1943 al 16 de enero de 1944. Del 24 de enero de 1955 al 13 de febrero de 1956. Del 9 de febrero de 1967 al 22 de enero de 1968.



**Mono.**— El: Espíritu burlón. Ella: Seductora. Es el signo más extravagante del cielo. Con su carácter malicioso, alborotador, interesado y vanidoso, es entretenido, amable, humorístico, intelectual, culto, con muy buena memoria y sentido común, que le da una gran habilidad para seducir y engañar, escondiendo su personalidad, desordenada, imaginativa y original. Astuto, independiente y personal, no encuentra felicidad en el amor, ya que se cansa pronto y va en busca de otro que nunca hallará, si bien su humor le salvará de la desesperación.

Aprovechará la potencia del Dragón, a quien proporcionará su astucia; fascinará a la Rata, que le amará toda la vida, aunque no haya reciprocidad, y se burlará del Tigre, si bien será mejor que no se confíe o será devorado.

Personajes famosos de este signo: Julio César, Leonardo Da Vinci, Millon, Michele Morgan, Lord Byron.

Usted es Mono si ha nacido en estas fechas:

Del 2 de febrero de 1908 al 22 de febrero de 1909. Del 20 de febrero de 1920 al 8 de febrero de 1921. Del 6 de febrero de 1932 al 26 de enero de 1933. Del 26 de enero de 1944 al 13 de febrero de

1945. Del 12 de febrero de 1956 al 21 de enero de 1957. Del 22 de enero de 1968 al 11 de marzo de 1969.



**Gallo.**— El: Conquistador. Ella: Llamativa. Le gusta resaltar, vestir victoriosamente, hablar sin rodeos y con tal sinceridad que provoca las susceptibilidades de los demás, de quienes se desinteresa. No da confianza, y su franqueza le aparta de toda diplomacia. Parece aventurero y temerario, pero en el fondo es profundo y conservador. Trabajador incansable, quiere hacer siempre más de lo que puede y, como es pródigo, gasta más de lo que gana, rozando las quiebras, ruinas y catástrofes. Uno y otro sexos gustan de la compañía de las mujeres. En el amor le costará ganarlo y conservarlo, pues lo quiere superior. Será feliz con el conservador Búfalo; disfrutará filosofando con la Serpiente; se encontrará muy agusto con el Dragón, pero irá mal con el Gato, a quien no le gustarán sus faroladas y vestir llamativo.

Personajes famosos de este signo: Wagner, La Fontaine, Pablo VI, Andre Maurois, Faulkner, María de Médicis.

Usted es Gallo si ha nacido en estas fechas:

Del 22 de febrero de 1908 al 10 de febrero de 1910. Del 8 de febrero de 1921 al 28 de enero de 1922. Del 26 de enero de 1933 al 14 de febrero de 1934. Del 13 de febrero de 1945 al 2 de febrero de 1946. Del 21 de enero de 1957 al 16 de febrero de 1958. Del 16 de febrero de 1969 al 30 de enero de 1970.

(Sigue en la 5.ª)

**OCCASO S.A.**



**SEGUROS DECESOS Y GENERALES**

Avda. Fdez. Ladreda, 12  
Teléfono 41 17 63

SEGUROS Y REASEGUROS



(Viene de la 4.ª)

**Perro.**— El: Noble. Ella: Abnegada. A pesar de ser un gran pesimista y no esperar nada de la vida, en él se resumen los detalles más nobles de la Naturaleza, pues es leal, honrado, tiene gran sentido del deber, incapaz de traicionar, poco interesado y se desvive por los demás. Siendo sociable, odia a la muchedumbre y con una gran inteligencia no es brillante conversador, resultando más bien cínico, crítico y mordaz. De cabeza fría y buen corazón, es inquieto, vigilante, encerrado y tozudo. En el amor es honrado y lúcido, si bien tendrá problemas por su inquietud e inestabilidad.

Será feliz con el independiente Caballo; disfrutará junto al Tigre combatiendo por la Justicia; con el tranquilo Gato encontrará la paz y no aguantará a la caprichosa Cabra.

Personajes famosos de este signo: Lenin, Sócrates, Mollere, Madame Stael, Proust, Rasputin.

Usted es Perro si ha nacido en estas fechas:

Del 10 de febrero de 1910 al 30 de enero de 1911. Del 28 de enero de 1922 al 16 de febrero de 1923. Del 14 de febrero de 1934 al 4 de febrero de 1936. Del 2 de febrero de 1946 al 22 de enero de 1947. Del 16 de febrero de 1958 al 8 de febrero de 1959. Del 30 de enero de 1970 al 2 de febrero de 1971.

**Cerdo.**— El: Caballeroso. Ella: Anfitriona. Inteligente, intelectual, con gran ansia de saber; buen perdedor, escrupuloso, es un alegre compañero con el que se puede confiar, pues, aunque tiene pocos amigos, se entrega completamente. Conciencioso y trabajador, apto para cualquier profesión, tiene facilidad para ganarse la vida, y aunque parece suave es voluntarioso y autoritario, siendo imposible detenerlo cuando ha tomado una decisión, por lo que, si empieza a ensuciarse, se revolcará en el cieno. Inocente e ingenuo, no debe ser confiado, y será amado a menudo, pero también engañado y desilusionado. Le será beneficioso atar su vida a la del Gato, y en general será bueno para cualquiera; pero deberá evitar a la Serpiente, que se le enrollará hasta inmovilizarle, y a la Cabra que abusará de él.

Personajes famosos de este signo: Rockefeller, Rothschild, Ford, San Ignacio de Loyola, Pascal.

Usted es Cerdo si ha nacido en estas fechas:

Del 30 de enero de 1911 al 18 de febrero de 1912. Del 16 de febrero de 1923 al 5 de febrero de 1924. Del 4 de febrero de 1935 al 24 de enero de 1936. Del 22 de enero de 1947 al 10 de febrero de 1948. Del 8 de febrero de 1959 al 28 de enero de 1960. Del 2 de febrero 1971 al 4 de febrero de 1972.

PABLO PASTOR

## MIS HORAS DE MECEDORA

**PROHIBIDO FUMAR:** Realizo frecuentes viajes en tren... Y más concretamente he de señalar que en aquellos que todos conocemos como de «cercañas». Y el caso que no hace mucho tiempo me ocurrió por vez primera, recientemente se ha vuelto a repetir en dos ocasiones.

En aquélla, por persona ya de avanzada edad y con amabilidad extrema, se me rogó que dejase de fumar. Padeecía de asma y viajaba en un vagón en el que bien podía verse la señal de prohibido.

Lógicamente acepté su petición... Y me agradó el poder complacerle porque he de hacer constar que quizá yo, más que otros, mejor pueda comprender el mal del humo de un cigarrillo, cuando la falta de salud ataca al organismo.

Aún recuerdo una fecha, ya por cierto muy lejana, en que entré en el departamento a que correspondía mi billete de tren y observé que seis eran hombres, de diferente edad, y sólo una mujer. ¿Fumarían? Me esperaba toda una noche de viaje y pronto comprendí que, irremediamente, serían muchas las horas en que tendría que permanecer por los pasillos. ¡Pero allí hubo un milagro! Ninguno era fumador. Y me explicaré por qué así creerlo... Por contra, en el departamento inmediato en que sus usuarios lo formaban cinco señoritas y tres caballeros, se daba el caso de que, menos una de las jóvenes, todos los demás sí eran adictos al tabaco.

Ante estos hechos, que dejo bien explicados, comprenderán que siempre esté bien dispuesto a complacer a quien me solicite un descanso en mi fumar. Lo hago gustoso y sin sacrificio alguno en el caso de encontrarme reunido con amigos, o en el de ir en un taxi. Y si es en el tren, intento buscar otro vagón donde este vicio nuestro se permita.

Pero ni en la primera vez, ni en las siguientes, nunca pude encontrar una parte de vagón donde fuera posible el fumar. En las tres unidades recorridas, era bien visible el distintivo de la X sobre el cigarrillo.

Y ahora yo sugiero: Si está confirmado que, incluyendo mujeres, la población fumadora es hoy superior a la otra carente del vicio, ¿no podría ser que esos trenes de «cercañas», casi siempre de tres unidades, lo formasen «dos» sin prohibición alguna, y «uno» con el aviso de referencia? ¿O si lo estiman mejor, que sea «una» de las tres partes del vagón para los «no fumadores»?

Estimo que cualquier solución daría satisfacción a todos, y al tiempo se evitarían encuentros o discusiones lamentables en las que incluso, a veces, se llegan a intercambiar palabras o expresiones no gratas de oír.

Porque esta rectificación no llegue también con el retraso de la «marca», gracias, RENFE.

ENRIQUE GARLA

REPUESTOS Y ACCESORIOS

**ANNISA, S. L.**

Distribuidor oficial FEMSA y ARMSTRONG

Paseo Conde Sepúlveda, 29 Teléfonos 42 49 30 y 42 75 12



## CORREO FILATELICO

Como hemos indicado en más de una ocasión, los franqueos mecánicos que aplican grandes empresas comerciales, cuyo volumen de correspondencia aconseja el uso de máquinas franqueadoras, son a nuestro entender documentos postales y por tanto susceptibles de incluir en colección.

No somos partidarios, por la extensión que puede adquirir una colección exclusiva de estas marcas, de reunir las todas, aunque conocemos muchas personas que sí lo hacen y a cuya especialidad se dedican.

Nosotros hasta el momento hemos alentado a no despreciar estos documentos postales de los cuales podríamos escribir más ampliamente, ya que el capítulo lo permite y en algunos países existen grandes amantes de estas marcas y su coleccionismo está muy extendido, incluso adquieren precios considerables en subastas internacionales.

Hemos aconsejado, para sensibilizar al coleccionista, que a nuestro juicio caben perfectamente en una colección de España, aquellas marcas que hacen referencia al sello o serie y su relación es directa. Por ejemplo, cuando apareció en 1952 el sello del IV Centenario de San Francisco Javier, aparte de los matasellos especiales referidos al Santo que pueden ser incluidos, existe una

marca de los Padres Jesuitas de la Misión del Japón, que se aplica en Madrid e indica a San Francisco como apóstol de aquel país y en la que aparece la figura del Santo. En el año 1973 apareció una serie dedicada al V Centena-

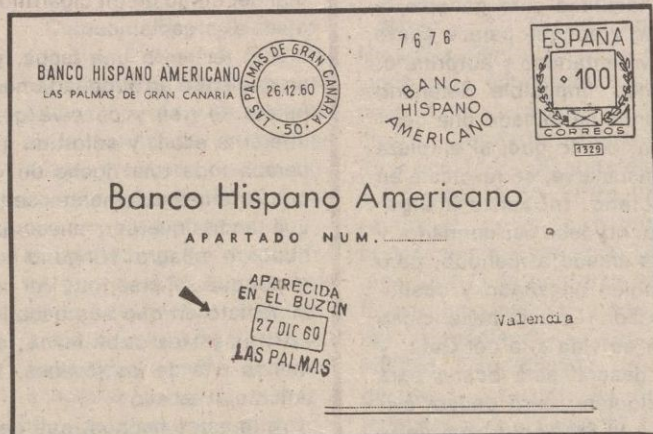

rio de la imprenta, la cual puede ser adornada con algunos matasellos especiales referidos a este acontecimiento, añadiendo un par de marcas que una importante editorial estampó a la correspondencia, por referirse exclusivamente a este acontecimiento. Y por último otro ejemplo, en este caso el milenario de la lengua castellana, que contó con un sello y también otra editorial barcelonesa dejó constancia de tan importante acontecimiento en una marca.

La inclusión de estas marcas cuando el caso como los citados lo requiere, pueden ser incorporadas a la colección por ser documentos

## OTRA CURIOSA MARCA POSTAL

postales. Es verdad que bajo dicho aspecto no ha sido el coleccionista propicio a cuanto decimos, pero no es menos cierto, que la incorporación de estos documentos hacen que las colecciones adquieran una mayor dimensión e interés. Nosotros venimos alentando la inclusión de estas marcas en los casos concretos y los resul-

Habrà que referirse al artículo 17 del Reglamento de Correos de 15 de noviembre de 1930, ratificado entre otros por el 67 del Decreto del 14 de mayo de 1964 que dice: «toda la correspondencia franqueada a máquina que se encuentre en los buzones será detenida y se considerará como no franqueada». Es posible que por error, desconocimiento o complacencia es tratada por los servicios postales como correspondencia normal, pero hay que tener en cuenta que los envíos franqueados mecánicamente deben ser entregados en Correos en una reja especial, acompañados de una factura en la que se consigna el número total de objetos depositados, importe del franqueo y lectura final del contador de la franqueadora.

Sea como sea, la realidad es que la carta que reproducimos llegó a nuestras manos y hoy tenemos el agrado de darla a conocer a nuestros lectores a fin de que se aprecie que pieza así cabe perfectamente en una colección, por otra parte a la par de curiosa, rara.

Es posible que para el especialista en coleccionar los franqueos mecánicos, esta carta adquiera un mayor relieve, pero por su curiosidad y rareza también es importante para quien colecciona la historia postal.

José María GOMIS SEGUI

¿MUEBLES?...

**HERNANDO**



**ELECTRODO  
INSTALACIONES, S. A.**

C/ Buitrago, 13 Teléfonos 42 86 05 - 42 86 06  
SEGOVIA

# Programación de TVE

## Semana del 13 al 19 de marzo

### DOMINGO

#### PRIMERA CADENA

9,45, CARTA DE AJUSTE

9,59, APERTURA  
Y PRESENTACION

10,00, HABLAMOS

10,30, EL DIA DEL SEÑOR.  
SANTA MISA

11,30, GENTE JOVEN

12,30, TIEMPO Y MARCA

14,30, ESTA SEMANA

15,35, ULISES 31

16,00, LAS DESVENTURAS  
DEL SHERIFF LOBO  
«Misterio en el Orly Express»

DIRECCION: Chris Nyby, II  
INTERPRETES: Claude  
Akins, Mills Watson,  
Brian Kerwin, Canille  
Sparv.

Una famosa actriz, Nicole Rousseau, viaja a Orly, como presidenta del Festival Magnolia, que se va a celebrar en la ciudad. El Sheriff Lobo y sus ayudantes, viajan con la actriz para proteger sus joyas, especialmente un famoso diamante valorado en varios millones de dólares. No obstante, la estrecha vigilancia a que es sometida la estrella, cuando ésta exhibe la joya, «Lobo» no puede impedir que el diamante sea robado.

17,00, MUNDO SUBMARINO  
«Nautilus: un fósil viviente»

18,00, BLA, BLA, BLA

18,30, ESPECIAL

19,30, PROXIMAMENTE

20,00, NOTICIAS

20,30, FAMA  
«Solo entre la multitud»

21,30, SU TURNO

22,30, MASH  
«Guerra de gérmenes»

DIRECCION: Terry Becker.  
INTERPRETES: Alan Alda,  
Wayne Rogers, McLean Ste-  
venson, Larry Linville, Ti-  
mothy Brown.

Dos de los compañeros del Mayor Frank Burns, se oponen, pese a la protesta de éste, a que realice su trabajo en el quirófano, por entender que ha contraído una hepatitis. Recibidos desde Seúl, los análisis resultan negativos, pero aclaran que el Mayor Frank padece anemia.

23,00, ESTUDIO ESTADIO

24,00, DESPEDIDA Y CIERRE

#### SEGUNDA CADENA

15,15, CARTA DE AJUSTE

15,28, APERTURA  
Y PRESENTACION

BOUTIQUE

Lydia

Barrio El Carmen  
Teléfono 42 18 48

15,30, ZARABANDA

16,30, PATINAJE ARTISTICO

17,15, CONEXION CON JACARE-  
PAGUA PARA OFRECER LA  
SALIDA DEL GRAN PREMIO  
DE BRASIL DE FORMULA 1

17,30, PATINAJE ARTISTICO

19,30, CONEXION CON JACARE-  
PAGUA PARA OFRECER LA  
LLEGADA DEL GRAN PRE-  
MIO DE BRASIL DE  
FORMULA 1

19,40, REESTRENO

21,30, EL PEQUEÑO MUNDO  
DE DON CAMILO

22,00, LARGOMETRAJE  
«Así habla el amor» 1971  
DIRECCION Y GUION: John  
Cassavetes.  
INTERPRETES: Gena Row-  
lands; Seymour Cassel,  
Val Avery, Tim Carey, Elea-  
nor Zee, Jack Dankin, El-  
sie Ames.

Minnie, una joven empleada del Museo Nacional de California y enamorada de un hombre casado, padre de varios hijos, conoce, cuando mantenía un altercado con un individuo, a un pintoresco personaje —Seymour Moskowitz— encargado de aparcar los coches de los clientes de un motel de carretera. Este encuentro es algo así como si hubieran emparejado dos explosivos: Minnie ha convertido su idealismo en una coraza protectora. Seymour esgrime su individualidad, su independencia, voceándola a gritos. Vistas así las cosas, la convivencia de la pareja parece algo imposible.

24,00, DESPEDIDA Y CIERRE

# LUNES

## PRIMERA CADENA

13,45, CARTA DE AJUSTE

14,00, PROGRAMACION DE COBERTURA REGIONAL

14,55, CONEXION CON LA PROGRAMACION NACIONAL

15,00, TELEDIARIO

15,35, CON SOLERA

16,05, EL ULTIMO FORAJIDO

DIRECCION: Kevin Dobson-George Miller.

GUION: Ian Jones - Bronwyn Binns.

INTERPRETES: John Jarratt Elaine Cusick, Stephen Bisley, Lewis Fitz-Gerald, Peter Hehir, David Bradshaw.

Tras la masacre tenida lugar en el arroyo cercano al campamento de Ned, éste seguido de sus hombres, se dirige río abajo la fuerte tormenta a la cabaña donde sus hermanas permanecen solas desde que la señora Kelly fue encarcelada. Ned quiere hacer saber a las jóvenes lo sucedido para que estén sobreaviso y ganar tiempo para reorganizarse y preparar la defensa de sus vidas. El cerco de los hombres de la ley es cada vez más duro y el joven Kelly trata de romperlo como sea y, conseguir escapar, o bien presentar batalla y acabar con sus enemigos.

17,05, DESPEDIDA DE LA PROGRAMACION NACIONAL

18,15, CARTA DE AJUSTE

18,30, APERTURA Y PRESENTACION

18,35, LA COMETA BLANCA

19,02 EL LIBRO GORDO DE PETETE

19,02, 3 2, 1... CONTACTO

19,30, EL PARAISO DE LOS ANIMALES

El Pacha».

20,00, PUEBLO DE DIOS

20,30, CONSUMO

21,00, TELEDIARIO

21,35, TEATRO

«La familia baila»

REALIZACION Y GUION: Juan Bas.

INTERPRETES: Juan Borrás Carmen Fortuny, Muntsa Alcañiz, Margarita Minguilón. Alfonso Zambrano. Enrique Casamitjara.

La acción se desarrolla en la cocina de la vieja casa que los Musgraves tienen cerca de Londres. Mientras en el jardín se celebra una fiesta de juventud, en el interior de la casa de los mayores, tres matrimonios, recuerdan su juventud y hacen una especie de examen de lo que fue su vida y de lo que podría ser el futuro.

23,35, TELEDIARIO

24,50, DESPEDIDA Y CIERRE

## SEGUNDA CADENA

18,45, CARTA DE AJUSTE

### AUTO-ESCUELA AVENIDA



Sección 1.ª Estación Autobuses, 3 - Tel. 42 56 38  
SEGOVIA

Sección 2.ª Plaza España, 21 - Tel. 18 19 19  
EL ESPINAR

18,58, APERTURA Y PRESENTACION

19,00, AVANCE INFORMATIVO

19,05, TELENOVELA

19,30, EVOCACION

20,00, LOS MUMINS

«El cumpleaños del rey».

20,10, HEY ES EL REY

«Swami Salami».

El mago Swami Salami se vale de sus dotes hipnóticas para formar un ejército de agentes secretos a sus servicios que le ayuden a apoderarse del mundo. El elefante tendrá que eliminar el complot.

20,30, ALCORES

21,30, CON H DE HUMOR

CORTOMETRAJE

«La calle de la paz».

21,55, «MAMA A LA FUERZA»

DIRECCION: Garson Kanin.

GUION: Norman Krasna.

INTERPRETES: Ginger Rogers, David Niven, Charles Coburn, Frank Albertson, E.E. Clive, Ernest Truex, Ebert Coplen, Jr. John B.

Jr. John B. Merlin, propietario de uno de los almacenes más importantes de Nueva York, felicita el Año Nuevo al conjunto de sus empleados, muchos de los cuales —entre ellos Polly Parrish— se quedarán sin trabajo cuando acaben las fiestas navideñas, ya que han sido contratados eventualmente. Para complicar aún más las cosas, Polly tiene que hacerse cargo de un niño de meses que ha encontrado abandonado a la puerta de un orfanato.

23,25, DE HOY A MAÑANA

24,00, DESPEDIDA Y CIERRE



# MARTES

## PRIMERA CADENA

13,45, CARTA DE AJUSTE

14,00, PROGRAMA DE COBERTURA REGIONAL

14,55, CONEXION CON LA PROGRAMACION NACIONAL

15,00, TELEDIARIO

15,35, ESPAÑA, SIN IR MAS LEJOS

16,05, EL ULTIMO FORAJIDO

Con objeto de desmembrar al clan Kelly, se van efectuando continuas detenciones, así como se acenúan las presiones contra la familia de Ned. Enterado de lo que se va preparando contra él y sus hombres, Ned pone en marcha un plan de defensa y contrataque. Disfrazados de policías llevan a cabo el atraco de un banco, valiéndose de cuantos medios caen en sus manos para burlar a sus perseguidores. Estos, para conseguir a su vez alguna pista que les lleve a la captura de los Kelly, se ponen en contacto con Aaron Sherritt, considerado como el mejor amigo de Joe Byrne, secuaz de Ned.

16,45, DESPEDIDA DE LA PROGRAMACION NACIONAL

18,15, CARTA DE AJUSTE

18,30, APERTURA Y PRESENTACION

18,35, LA COMETA BLANCA

19,02, 3, 2, 1... CONTACTO

19,30, MICKY Y DONALD

20,00, UN MUNDO PARA ELLOS

21,00, TELEDIARIO

21,35, 300 MILLONES

22,35, DINASTIA

DIRECCION: Bob Sweeney  
GUION: Mann Rubin - Eileen y Robert Mason Pollock.

INTERPRETES: John Forsythe, Linda Evans, Al Corley, Pamela Sue Martin, Pamela Bellwood, John James, Lee Bergere, Joan Collins, James Farentino, Lloyd Bochner.

Steven se entrevista en su apartamento con Fallon y le pide una tregua en sus relaciones fraternas deterioradas a raíz del juicio contra su padre. Esta solicita a su vez de su hermano que haga las paces con Blake. Steven preocupadísimo por la noticia que le ha dado su madre Alexis, de que Fallon no es hija de Blake pospone su decisión. Este, por su parte, se ve agobiado de problemas y tiene una violenta entrevista con Cecil Colby quien le ha excluido de un acuerdo comercial debido a la condena recibida en el juicio.

23,30, TELEDIARIO

23,50, DESPEDIDA Y CIERRE

## SEGUNDA CADENA

16,45, CARTA DE AJUSTE

18,58, APERTURA Y PRESENTACION

19,00, AVANCE INFORMATIVO

19,05, TELENOVELA

19,30, FORMULA TV

20,00, ROBINSON

20,30, HISTORIA DE LA FOTOGRAFIA

«Placeres fotograficos».

21,00, RETORNO A BRIDESHEAD

«Huérfanos de la tormenta».

DIRECCION: Charles Sturridge, Michael Lindsay-Hogg.

GUION: John Mortimer.

INTERPRETES: Jeremy Irons, Diana Quick, Jane Asher, Simon Jones, Charles Keating, Phoebe Nicholls, Laurence Oliver.

El encuentro entre Charles y Julia, al cabo de tantos años sirve para que la vieja amistad renazca de nuevo, más firme si cabe, al no interponerse entre ellos la presencia de Sebastián ni la mansión de Brideshead, sus sombras y sus recuerdos. A causa de un fuerte temporal casi todo su pasaje se ve obligado a permanecer en sus camarotes totalmente mareados. Entre los pocos que no se marean se encuentran Charles y Julia.

22,00, LA VISPERA DE NUESTRO TIEMPO

23,30, DE HOY A MAÑANA

24,00, DESPEDIDA Y CIERRE



CAJA DE AHORROS  
Y MONTE DE PIEDAD  
DE SEGOVIA

AL SERVICIO  
DE LOS  
SEGOVIANOS

# MIÉRCOLES

## PRIMERA CADENA

13,45, CARTA DE AJUSTE

14,00, PROGRAMACION DE COBERTURA REGIONAL

14,55, CONEXION CON LA PROGRAMACION NACIONAL

15,00, TELEDIARIO

15,35, VIENDOLAS VENIR

16,05, EL ULTIMO FORAJIDO

Las entrevistas entre Aaron y las fuerzas policiales empiezan a dar sus frutos. El doble juego da como resul-



tado que las continuas patrullas formadas vayan cerrando el cerco hasta tal punto que Joe está a punto de ser capturado cuando se encontraba en casa de Aaron. Tanto la casa de los Kelly como la de sus amigos son continuamente vigiladas. Ned no tiene otro remedio que preparar sus defen-

sas para enfrentarse a la lucha abierta que ve aproximarse a marchas forzadas. Para ello, y de acuerdo con sus hermanos y Joe Byrne, así como de Wild y otro preso, ya libres que se le incorporan, se fabrican unas corazas y cascos de hierro a prueba de balas.

17,00, TOROS

Desde la Plaza de Toros de Valencia, corrida de Fallas con el siguiente cartel. Toros de Fermín Bohorquez, para los matadores: Tomás Campuzano, Espartaco y Manuel Sales.

COMENTARIOS:

Matías Prats Cañete

19,00, EL LIBRO GORDO DE PETETE

19,02 3, 2, 1... CONTACTO

19,30, NOSOTROS

«Nosotros» es un programa informativo que trata de temas de interés para los jóvenes. Pretende ser un laboratorio de trabajo para los chicos en el que se explican los temas de interés de la semana.

El programa se dirige a los muchachos de 12 a 17 años.

20,00, ENCUENTROS EN LIBERTAD: ECONOMIA

21,00, TELEDIARIO

21,35, SESION DE NOCHE

«El desencanto».

DIRECCION: Jaime Chavarrí

INTERPRETES: Feliciano Blanc, Leopoldo Panero, Juan Luis Panero, Michi Panero.

En agosto de 1962, muere en Astorga, su ciudad natal, el gran poeta Leopoldo Panero. Doce años después, Astorga le honra públicamente con una estatua. También poco después, la viuda y los hijos del poeta le recuerdan, le evocan su figura, sopesan su obra, en un reencuentro que sin dejar de ser entrañable, no tiene nada de triunfalista. Es la evocación del «fin de una raza».

23,30, TELEDIARIO

23,50, DESPEDIDA Y CIERRE

## SEGUNDA CADENA

18,45, CARTA DE AJUSTE

18,58, APERTURA Y PRESENTACION

19,00, AVANCE INFORMATIVO

19,05, TELENOVELA

«Humillados y ofendidos»,  
de Fedor Dostoievsky  
(Capítulo 3.º)

REALIZACION: Pilar Miró.

INTERPRETES: Ramiro Olliveros, Fiorella Faltoyano, Leo Anchóriz, Andrés Mejuto, Pedro María Sánchez.

19,30, MUSICA Y MUSICOS

20,00, EL CARRO DE LA FARSA

20,45, ESTUDIO ABIERTO

23,30, DE HOY A MAÑANA

24,00, DESPEDIDA Y CIERRE

# MOSA

Le ofrece vehículos de ocasión  
de todas las marcas,  
revisados y garantizados



Avda. San Rafael, 42

Teléfono 42 16 26

# JUEVES

## PRIMERA CADENA

- 13,45, CARTA DE AJUSTE
- 14,00, PROGRAMACION DE COBERTURA REGIONAL
- 14,55, CONEXION CON LA PROGRAMACION NACIONAL
- 15,00, TELEDIARIO
- 15,35, DE PELICULA
- 16,05, EL ULTIMO FORAJIDO

El enfrentamiento tiene lugar una noche en que Ned y sus hombres se encuentran en una posada pasando la velada en compañía de sus amigos y familiares. Atacados, y tras un violento tiroteo, mueren Joe, Wild y sus hermanos. Ned logra salir y equipado con el traje de hierro hace frente a sus enemigos. La lucha es encarnizada y Ned, a pesar de su esforzada resistencia es abatido por los disparos de la ley. Terminado el tiroteo, Ned, aún con vida, es detenido y llevado a la prisión de Melbourne. Una vez curado es juzgado y condenado a morir en la horca.

- 16,50, DESPEDIDA DE LA PROGRAMACION NACIONAL
- 18,45, CARTA DE AJUSTE
- 18,30, APERTURA Y PRESENTACION
- 18,35, LA COMETA BLANCA

- 19,00, EL LIBRO GORDO DE PETETE
- 19,02, DABADABADA
- 20,00, ARTE DE VIVIR
- «Rosalia de Castro».
- 21,00, TELEDIARIO
- 21,35, BUENAS NOCHES
- 22,35, SECUENCIAS DEL MUNDO
- 23,35, TELEDIARIO
- 23,50, DESPEDIDA Y CIERRE

## SEGUNDA CADENA

- 18,45, CARTA DE AJUSTE
- 18,58, APERTURA Y PRESENTACION
- 19,00, AVANCE INFORMATIVO
- 19,05, TELENOVELA
- 19,30, EUROPA EN JUEGO
- 20,00, NUESTRO AMIGO EL ESPANTAPAJAROS

«La colada del día».

DIRECCION: James Hill.  
GUION: Keith Waterhouse, Willis Hall.  
INTERPRETES: John Pertwee, Una Stubbs, Geogrey Bayldon, Joan Sims.

John y Sue Peters que pasan las vacaciones, con su padre, en una granja hacen amistad con un espantapájaros de increíbles características humanas. Se llama Worzel Gummidge y pronto descubren que su nuevo compañero tiene una malsana inclinación a robar vesti-

dos y ropa, no sólo la tendida en el colgadero sino también la de su padre.

- 20,30, MUSICAL EXPRESS
- 21,30, CINE CLUB

CICLO: DOUGLAS SIRK  
«Himno de Batalla».  
DIRECCION: Douglas Sirk.  
GUION: C. Grayson, V.B. Evans.  
INTERPRETS: Rock Hudson



Anna Kashfi, Dan Duryea, Don Defore, Martha Hyer, Jack Mahoney, James Edwards.

Tras varios años de ministerio, Dean Hess, un predicador, se da cuenta de que su labór ha sido un fracaso. Ha influido en ellos unos escrúpulos de conciencia que viene arrastrando desde los días de la Segunda Guerra Mundial en que, por error, cuando pilotaba un bombardero, arrasó un orfanato alemán en el que murieron numerosos niños. Al abandonar su trabajo, el predicador vuelve al ejército con el grado de coronel y con la misión de entrenar a un grupo de aviadores surcoreanos; en una destartalada base próxima a Seúl.

- 23,45, DE HOY A MAÑANA
- 00,15, DESPEDIDA Y CIERRE

# KalorSa.SA

MONT. INDUSTRIALES  
CALEFACCION  
VAPOR  
SANEAMIENTO  
ENERGIA SOLAR  
DEPURADORAS  
GRUPOS DE  
HIDROPRESION



# VIERNES

## PRIMERA CADENA

13,45, CARTA DE AJUSTE

13,30, PROGRAMACION DE COBERTURA REGIONAL

14,55, CONEXION CON LA PROGRAMACION NACIONAL

15,00, TELEDIARIO

15,35, SESION DE TARDE

«Tal para cual».

DIRECCION: Robert B. Bean  
GUION: R. Taylor - J. Bologna.

INTERPRETES: Renee Taylor, Joe Bologna, Norman Shelly, Paul Sorvino, Ron Carey.

Ella se llama Pandora. El, por absoluta imposición paterna —la imposición de un barbero italiano afincado en Broockyn— se llama Gigi (Gig, para los amigos). Pandora y Gig se conocen en un «grupo de terapia», en el que el tradicional «confesionario» ha sido sustituido por el comadreo. Pandora está «liberada» —incluso ha llegado a hacer de madre auxiliar de una mariquita— y Gig, que se ha negado a seguir la tradición de peluquero de su progenitor, vive tan de acuerdo con sus ideas, que nadie sabe de qué vive. Pero los dos viven su propia vida. Han conseguido eso tan maravillosamente difícil que es el «hacer lo que a uno le da la gana»...

17,30, OTRAS COSAS

18,30, EL PAJARO LOCO

19,00 LA OTRA CARA DEL DEPORTE

19,30, UN MUNDO FELIZ

20,00, ESPACIO XX

20,30, MAS VALE PREVENIR

21,00, TELEDIARIO

21,35, UN, DOS, TRES

23,05, ALCATRAZ

DIRECCION: Paul Krasny  
INTERPRETES: Michael Beck, Art Carney, James Mc. Arthur, Will Sampson.

Los implicados en la fuga preparan todos los detalles concienzudamente. Carnes es vigilado expresamente y un día registran su celda, sospechando que él es el verdadero cerebro que lo organiza todo; sin embargo no encuentran nada. Ante esta circunstancia sus compañeros le dicen que no puede acompañarles en la evasión. 11 de junio de 1962. Esa noche se inicia la fuga.

24,00, TELEDIARIO

00,20, TESTIMONIO

00,25, DESPEDIDA Y CIERRE

## SEGUNDA CADENA

15,15, CARTA DE AJUSTE

15,28, APERTURA Y PRESENTACION

15,30, LOS DIARIOS DE NEPTUNO

«En busca del oro fenicio».

17,00, BUSTER KEATON

«Nido de amor sobre ruedas»

La perezosa familia de Elmer (Buster Keaton) es propietaria de un destartado y ruinoso hotel. En medio de su crisis económica aparece una pareja de recién casados que sufrirán toda suerte de vicisitudes en su disparatado establecimiento.

17,20, DIBUJOS ANIMADOS

17,30, LA ABEJA MAYA

18,20, LA BUSQUEDA DEL NILO

«Conquista y muerte».

DIRECCION: Richard Marquand.  
GUIN: Michael Hastings.

INTERPRETES: Keith Buckley, Kenneth Haigh, Barbara Leigh-Hunt, Oliver Litondo.

Livingstone ha muerto; Burton ocupa un puesto diplomático en Trieste; pero la gran aventura de Africa no se detiene. En 1875, Stanley con una expedición de doscientos hombres perfectamente equipada, atraviesa el lago Victoria alcanzando los territorios del Rey de Buganda.

19,15, INFORMATIVO

19,30, RETRATOS DEL PODER

«Adenauer».

La vida política de Adenauer representa el surgimiento y reconstrucción de la Alemania vencida en la II Guerra Mundial. Abogado católico fue servidor de la República de Weimar, llegando a ser alcalde de Colonia. No se unió a los nazis por lo que fue encarcelado.

20,00, LA CLAVE

Presentación.  
Largometraje  
Coloquio.

24,15, DESPEDIDA Y CIERRE

## INDUSTRIAL:

El ahorro de agua es también un ahorro de costos

# SABADO

## PRIMERA CADENA

10,15, CARTA DE AJUSTE

10,30, SANTA MISA

11,30, PISTA LIBRE

12,30, CONCIERTO

13,30, MIRAR UN CUADRO  
«El caballero de la mano  
en el pecho», El Greco

13,55, REVISTA DE TOROS

14,25, BIBLIOTECA NACIONAL  
«Luz de la memoria»

15,00, NOTICIAS

15,35, D'ARTACAN  
«No repiquéis las  
campanas»

16,05, PRIMERA SESION  
«El honor del capitán Lex»

DIRECCION: Andre de Toth.  
GUION: Charles Marquis Warren - Frank Davis.

INTERPRETES: Gary Cooper  
Phyllis Thaxter, David  
Brian, Lon Chaney, Jr.  
Paul Kelly, Phil Carey.

Durante la Guerra Civil americana, el mayor Kerney es hallado culpable de desertión y cobardía ante el enemigo por un Consejo de Guerra y expulsado del Ejército de la Unión. Despreciado y mal visto por superiores y subordinados, e incluso por su mujer y su hijo —que llega a huir de casa, avergonzado—, Kerney establece contactos, a través de las líneas Confederadas, con una banda de forajidos que trafican con un nuevo modelo de rifle, el «Springfield», del que las tropas yanquis han sido dotadas recientemente. Parte de los envíos de armas son sustraídos por los traficantes, que más tarde los revenden a las fuerzas sudistas por una elevada suma de dinero...

17,40, DIBUJOS ANIMADOS

18,00, EL LOCO MUNDO  
DE LOS PAYASOS

18,35, LA PANTERA ROSA

19,00, USTED, POR EJEMPLO  
«Edificaciones que matan»

20,00, NOTICIAS

20,30, FUTBOL  
Real Sociedad - Real Madrid

22,30, INFORME SEMANAL

23,00, SABADO CINE...  
«Marnie, la ladrona»

DIRECCION: Alfred Hitchcock.

GUION: Jay Presson Allen.

INTERPRETES: Tippi Hedren, Sean Connery, Martin Gabel, Diane Baker, Louis Lathan, Milton Selzer, Alan Napier.

Marnie, es una hermosa muchacha marcada por un trauma: es cleptómana. Parte de lo que roba —y lo hace de la manera más inteligente— se lo envía a su madre, una mujer malencarada, vecina de un lugar de atraque de marineros en el que ejerció la prostitución, invirtiendo el resto en cubrir su bella anatomía con los vestidos más delicados y los más refinados productos. Marnie actúa de nuevo en la orgullosa Filadelfia, colocándose como secretaria del editor de libros y reputado zoólogo Mark Rutland.

01,10, DESPEDIDA Y CIERRE

## SEGUNDA CADENA

15,15, CARTA DE AJUSTE

15,28, APERTURA  
Y PRESENTACION

15,30, EL ESPIRITU DE ASIA  
«Java»

16,30, LOS OSOS MAÑOSOS

17,00, RETRANSMISION  
DEPORTIVA  
BALONCESTO:  
Obradoiro - Cotonificio.

18,30, LAS BRIGADAS DEL TIGRE  
«La mano negra»

DIRECCION: Victor Vicas.

GUION: Claude Desailly.

INTERPRETES: Jean-Claude Bouillon, Jean-Paul Triebout, Pierre Mafnelon, Francois Maistre.

La inquietud de la reina en el Ministerio del Interior incapaz de resolver el misterio que rodea a una serie de raptos, producidos en plena calle y con la incógnita de desconocer la identidad de las personas raptadas. Un pintor servio, Milan Bekelevitch que se disponía a facilitar información a las Brigadas Móviles, desaparece a su vez sin haber podido proporcionar el menor dato.

19,20, PRODUCCION ESPAÑOLA

19,50, ESTRENOS TV.  
«El décimo mes»

DIRECCION: Joan Tewkesbury.

GUION: Joan Tewkesbury.

INTERPRETES: Carol Burnett, Keith Michell, Dina Merrill, Melissa Converse, Cristina Raines, Richard Venture, Ivonne Wilder.

Doris Gray, una mujer ya madura, soltera, que se gana la vida haciendo reportajes de poca monta para un periódico, intima con un famoso pianista, un hombre casado que ha hecho de su matrimonio una institución. Sorprenden pues, estas relaciones entre Doris y el músico; una intimidad cerrada, inexplicable, y que de hacerse público nadie creería.

21,55, TEATRO REAL

24,00, DESPEDIDA Y CIERRE

# TIEMPO LIBRE

## CRUCIGRAMA

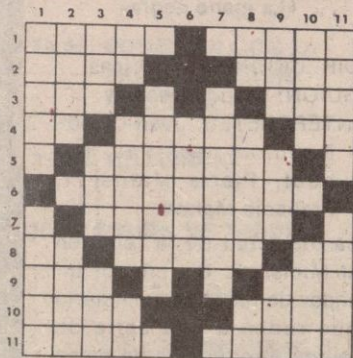

**HORIZONTALES:** 1: Dicese del que come mucho y con ansia. Errar. 2: Nombre de mujer. Cerca de arbustos. 3: Plural de letra. Apócope de santo. 4: Marcha. Olfateará. Consonante repetida. 5: Alzaré. 6: Dicese del terreno que sigue inmediatamente al eoceno. 7: Tráigole a la memoria. 8: Campeón. Indicio, señal. Letra del alfabeto griego. 9: Parte del río próxima a su desembocadura en el mar. Porción atada de mieses, leña, etc. 10: Adverbio de cantidad. Montículo de pequeña altura. 11: Agoro. Lazada (PI).

**VERTICALES:** 1: Hábito de obrar mal. De color azul claro. 2: Al revés, rumiante de los países septentrionales. Nación de Asia. 3: Cabeza de ganado. Nombre de letra. Adverbio de

modo. 4: Carta de la baraja. Aceítuna. Preposición inseparable. 5: Rindióse, sometióse. 6: Traigo a la memoria. 7: Conjuntivitis contagiosa y granulosa que puede llegar a producir ceguera. 8: Carta de la baraja. Lábrelo. Artículo. 9: Nombre de letra (PI). Nombre de letra. Especie de cuchillo corvo para cortar las mieses. 10: Sujetad con ligaduras. Manojos de flores. 11: Reunión nocturna de mozos para tocar y cantar por las calles. Charca (PI).

## SOPA DE LETRAS

Por Montse

|   |   |   |   |   |   |   |   |   |
|---|---|---|---|---|---|---|---|---|
| U | A | Q | R | O | I | A | B | C |
| E | N | J | O | T | N | E | D | A |
| E | V | P | N | E | E | E | M | F |
| A | E | R | D | A | G | A | G | H |
| L | Z | R | M | P | R | O | J | O |
| O | E | U | M | I | O | A | I | J |
| V | I | O | L | E | T | A | N | O |
| R | L | L | M | I | S | T | T | C |
| Q | O | C | O | L | T | N | T | O |

Encontrar los nombres de siete colores.

# UMOR SIN ACHE

## PERIDIS

Unos —como mi querida compañera Angélica Tannarro— le ven como un pícaro monje de la época de los Médicis. Yo le veo como un gnomo con poderes especiales, que puede prepararla buena en cualquier momento. El dice que en caso de ir de monje, se vería como hermano lego o demandero; vamos, de los que bajan desde el convento a la ciudad a hacer la compra, y de paso enterarse de todos los chismes. Es Peridis.

Peridis dibuja la «tira». La tira de cosas. En los cajones de su «jablero» de trabajo hay miles de fragas de poderosa cabeza, fragas-cañón, fragas fragatas; también hay carrillos, y muchos agujeros para que se puedan esconder cuando pintan bastos. Hay vestringes-pollo pera, hay alzagas-duck, hay guerras-insecto, y felipes que dicen: «sinseramente y con toda sinseridá, hay que trabahá».

Los políticos, temblorosos, telefonan al dibujante de «El País»:

—Oiga, ¿es Peridis?

—El mismo.

—Por favor, señor Pérez, ¡por su madre!, sáqueme de una vez en su tira, aunque me ponga a parir. Hace seis semanas que no me «saca», y veo horrorizado que mi estrella declina...

¡Es verdad! Lo que no aparece en las historietas del Peridis no existe en la política española. El llama a las viñetas de su tira «el corralito». Y explica que metiendo animales salvajes en un corral, se puede llegar a domesticarlos. O al menos, tenerles a mano.

Hace pocos días José María Pérez «Peridis» estuvo de charleta en «La Tertulia de los Martes», institución segoviana simpática donde las haya. Allí nos habló de lo divino y de lo humano con transbordo en Aguilar de Campoo, que es su tierra. Daba gusto ver cómo le daba a la húmeda. Queremos que Peridis venga más por aquí para pasarlo con él de aupa, para que se nos quite esta cara-rumasa que nos llega ya hasta los pies...

ALAMEDO DEL PARRAL Y DIEZ

### FRUTOS DE FRUTOS



# LOS SIETE ERRORES

Al copiar el dibujo, el dibujante cometió siete errores. ¿Sería Ud. capaz de descubrirlos?

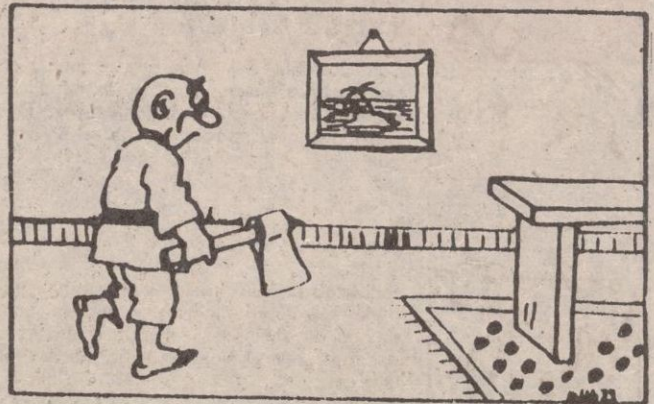
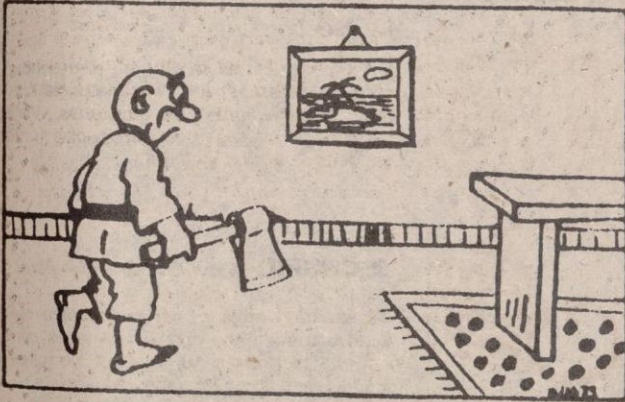

## Problemas de ajedrez

Por HARRY SMITH

NEGRAS

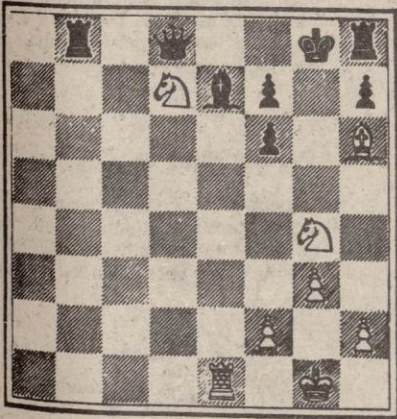

BLANCAS

Juegan blancas y dan mate en tres. Cómo?

NEGRAS

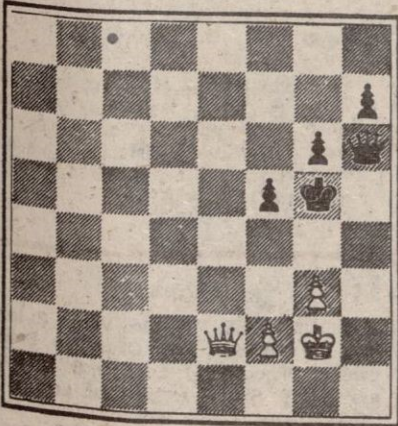

BLANCAS

Juegan blancas y dan mate en tres. Cómo?

## PROBLEMA DE LOGICA

|         | Primera | Segunda | Tercera | Cuarta |
|---------|---------|---------|---------|--------|
| SEÑORA  |         |         |         |        |
| CALZADO |         |         |         |        |
| COLOR   |         |         |         |        |
| ARREGLO |         |         |         |        |

Cuatro señoras entran, una tras otra, en la zapatería a donde llevan a arreglar sus zapatos. Con los datos que le damos a continuación, y si los mecanismos de su lógica funcionan bien, tendrá que deducir la colocación en las correspondientes casillas del nombre de cada una de las señoras, el calzado que lleva a componer, el color de éste y el arreglo que necesita.

- 1.- La señora de Pérez lleva a arreglar unas botas.
- 2.- El calzado de color marrón necesita suelas.
- 3.- El nombre de una de las señoras es Gómez.
- 4.- La señora de Pérez entra en la zapatería inmediatamente antes que la que lleva a arreglar unos zapatos de señora.
- 5.- La señora que entra en cuarto lugar lleva a arreglar unos zapatos de caballero y la compostura que necesitan éstos no son punteras.
- 6.- El calzado que lleva a arreglar la señora de Pérez necesita tapas.
- 7.- La señora de García lleva a arreglar unos zapatos azules y entra en la zapatería inmediatamente detrás de la señora que lleva a arreglar unos zapatos negros.
- 8.- La señora de Martínez lleva a arreglar unos zapatos de señora.
- 9.- La señora que lleva a arreglar unos zapatos que necesitan mediasuelas entra en la zapatería inmediatamente antes que la que lleva a arreglar unos zapatos marrones.
- 10.- La señora que lleva a arreglar los zapatos que necesitan punteras entra inmediatamente antes que la señora que lleva a arreglar unos zapatos de niño.
- 11.- El color del calzado que lleva a arreglar la primera señora que entra en la zapatería es blanco.

# HOROSCOPO

**SEMANA  
DEL 12 AL 18 DE MARZO**

Por M. Jericó



**ARIES** 21 marzo. 20 abril

Sería preferible dejar para otra semana cualquier asunto relacionado con los negocios. Cuidado con los gastos domésticos. Propensión al despilfarro. Semana sentimental tranquila.



**LIBRA** 22 septiembre. 22 octubre

El momento actual es de gran trascendencia para estos nativos. Circunstancia favorable para aumentar las amistades. Viajes cortos. Piensa en las consecuencias funestas de toda acción violenta.



**TAURO** 21 abril. 20 mayo

Inquietud por un problema al que hay que darle solución definitiva sin esperar más tiempo. Posibilidades de un contacto agradable el jueves. Noticias relacionadas con la familia.



**ESCORPIO** 23 octubre. 21 noviembre

Te sentirás fatigado por el esfuerzo realizado estos últimos días. Pero debes continuar hasta alcanzar tu objetivo. No mires a los demás bajo una perspectiva egoísta.



**GEMINIS** 21 mayo. 21 junio

Grandes expectativas de profundizar en una relación surgida hace unos días. No desconfíes. Seguramente encontrarás la paz y la tranquilidad que necesitas.



**SAGITARIO** 22 noviembre. 22 diciembre

Tu fuerza de voluntad te llevará a un éxito inmediato, que te producirá ganancias provechosas. Lo mejor es buscar la cooperación de una persona más idealista, un nativo de Piscis, por ejemplo.



**CANCER** 22 junio. 22 julio

Nada de especial en el campo laboral. Estabilidad sentimental que se mantendrá a lo largo de la semana. Se te presentarán ocasiones favorables para reflexionar sobre la actitud a adoptar sobre ello.



**CAPRICORNIO** 23 diciembre. 21 enero

Pon especial atención en tu salud que podría debilitarse durante algunos días. Intenta descansar. Interiormente te sentirás nervioso e inseguro, preocupado por tus dolencias.



**LEO** 23 julio. 22 agosto

Hay que poner en práctica inmediatamente lo que llevas pensando durante bastante tiempo. Pero procura actuar sin que la envidia determine erróneamente tus actos.



**ACUARIO** 22 enero. 21 febrero

Piensa que no siempre es posible conseguir lo que uno quiere. A veces es preciso aceptar los hechos tal como se presentan. Tendencia a enemistarte con los demás.



**VIRGO** 23 agosto. 21 septiembre

No le des tantas vueltas a las cosas. Piénsalas durante un tiempo y después toma una determinación y actúa en consecuencia. Intenta conservar esa nueva amistad.



**PISCIS** 22 febrero. 20 marzo

Es inútil sufrir por lo que ya ha pasado. El olvido es una medicina muy útil. Además, no todas las personas son iguales. Tu trabajo te dará esa satisfacción que buscas. Necesitas a un nativo de Sagitario para aumentar tu prestigio.

## SOLUCIONES A TIEMPO LIBRE

### SOPA DE LETRAS

Naranja  
Verde  
Amarillo  
Violeta  
Negro  
Rojo  
Azul

### SIETE ERRORES

Banco  
Chaqueta  
Hacha  
Alfombra  
Cuadro  
Brazo  
Alfombra

### PROBLEMA DE AJEDREZ

- |             |     |
|-------------|-----|
| 1. C×P+,    | A×C |
| 2. T8T+,    | D×T |
| 3. C6C mate |     |
| 1. D7R+,    | R5C |
| 2. P3A+,    | R4T |
| 3. D4T mate |     |

### PROBLEMA DE LOGICA

Señora: Pérez; Martínez; García; Gómez.  
Calzado: Botas; zapatos señora; zapatos niño; zapatos caballero.  
Color: Blanco; negro; azul; marrón.  
Arreglo: Tapas; puntas; mediasuelas; suelas.

### CRUCIGRAMA

**HORIZONTALES.** 1: Voraz. Vagar. 2: Inés. Seto. 3: Ces. San. 4: Ir. Olerá. DD. 5: Elevaré. 6: Oligoceno. 7: Evócole. 8: As. Asomo. Ro. 9: Ría. Haz. 10: Casi. Loma. 11: Omino. Lazos.  
**VERTICALES.** 1: Vicio. Zarzo. 2: oneR. Siam. 3: Res. Ele. Así. 4: As. Oliva. In. 5: Plegóse. 6: Evoco. 7: Tracoma. 8: As. Arelo. La. 9: Ges. Ene. Hoz. 10: Atad. Ramo. 11: Ronda. Pozas.