Baleares

Director
HELIODORO MUÑOZ

AÑO XLIV
Nº13.750

el diario de las islas

35 Pts.

PALMA DE MALLORCA
Domingo, 29 mayo 1983

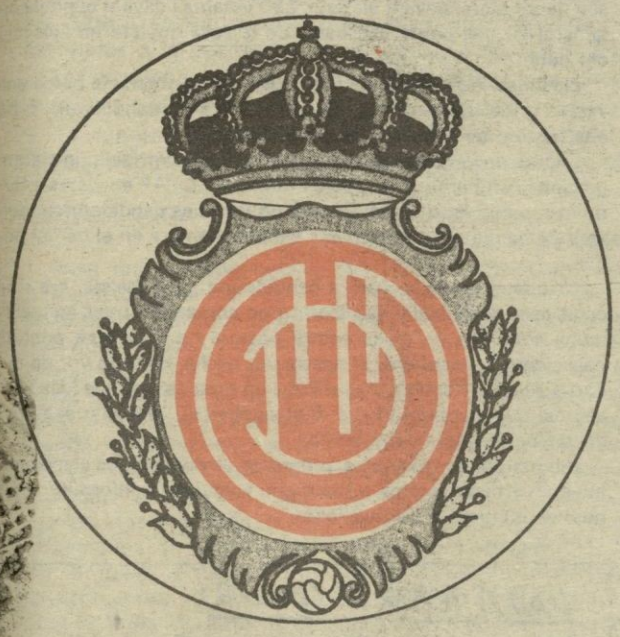

Extra dedicado al Real Mallorca

Poster a todo color

En nuestra edición de hoy, el habitual suplemento de los domingos está dedicado íntegramente al ascenso del Real Mallorca, en el mismo se incluyen además entrevistas al presidente y artículos analizando la trayectoria y el futuro del equipo, dos amplios trabajos de resumen sobre lo que ha sido la temporada 82-83.

Como regalo especial a nuestros lectores incluimos un poster a todo color con la fotografía oficial de la plantilla mallorquinista del ascenso.

¡Enhorabuena a toda la afición decana!

HOY

Unió Mallorquina presenta querella contra el alcalde de Calviá
(Página 16)

Dos guardias civiles asesinados en Pamplona
(página 14)

Lotería Nacional
Primer premio n.º 55008
(Lista oficial en página 11)

Los Reyes de España clausuran hoy en Burgos la Semana de las Fuerzas Armadas

«Ejército y pueblo, una misma entidad»

Hoy se clausura la Semana de las Fuerzas Armadas con un desfile en Burgos, sede de la capitanía de la Sexta Regi6n Militar, que será presidido por el Rey don Juan Carlos. Ayer por la tarde, con todo esplendor, se celebró el homenaje a la Bandera con asistencia de la Familia Real, el presidente del Gobierno, ministro de Defensa, Junta de Jefes de Estado Mayor y otras representaciones civiles y militares.

Por la mañana, los Reyes fueron recibidos por la corporación burgalesa y por el Consejo General de Castilla y León.

En un discurso al numeroso público asistente al acto de la plaza mayor de Burgos, don Juan Carlos dijo que «Las Fuerzas Armadas encarnan el espíritu vivo de nuestra permanencia histórica como nación. Ejército y pueblo son una misma entidad y por lo tanto son inseparables».

En el Consejo de Castilla y León, el Rey aseguró que «España no tiene un mapa autonómico, que precisamente se concluye ahora, para disminuirla, sino para engrandecerla».

(Información en página 13)

Autonomía balear

Informalidad en la concreción de los acuerdos políticos

Pese a los rumores, las conversaciones, los pre-pactos, pactos, dimes y diretes, en la política regional, la cosa sigue igual de mal. Es decir, sin definirse nadie; sin claudicar ninguno de los tres partidos «grandes». Y esto, para el ciudadano, a quien hace tan sólo unos días se le pedía el voto, no es serio. A estas alturas de la película política, todavía se habla de que «no hay nada concreto», de que «vamos a continuar negociando», de que «no se descarta acercar las posiciones» a un partido u otro. No es, con todos los respetos, insistimos, serio el papel que están protagonizando nuestros políticos. ¿Hasta cuándo?

(Página 3)

M.C.D. 2022

El amigo americano

Andreu Claret Serra (*)

Entre los obstáculos y condicionantes con los que tropieza hoy, en España, una política de cambio real destaca, sin duda, la presión ejercida por los Estados Unidos de América sobre nuestra política exterior (aunque no sólo sobre la política exterior).

I cambio suponía —supone— en este terreno, afirmar la independencia y la soberanía de nuestro país, asumir plenamente nuestra condición de nación europea para, al mismo tiempo, desarrollar todo el potencial de relaciones con América latina y los países del norte de Africa; en definitiva, garantizar nuestra seguridad y contribuir simultáneamente a la paz y a la distensión. Estos fueron, en líneas generales, los propósitos anunciados por el PSOE en su programa electoral, en los que coincidíamos muchos. Y estas eran las ideas con las que la izquierda se opuso a la política de alineamiento con los EE.UU. de los gobiernos de UCD, sobre todo del último Gobierno de UCD. El mismo Felipe González, en su condición de secretario general del PSOE precisaba, en septiembre de 1978, que propósitos animaban entonces a su partido, cuando declaraba a la agencia yugoslava Tanjug «si se quiere consolidar el proceso de la distensión, en lugar de consolidar los bloques existentes añadiéndoles nuevos miembros, lo que haría falta es la supresión de los bloques».

Numerosos observadores coinciden en que la política exterior socialista ha cambiado de raíz después del 28 de octubre. ¿Por qué? Todo indica que han jugado y juegan un papel importante las exigencias del amigo americano. Como decía hace unos días el director de «El País» en un artículo editorial, el acceso al Gobierno les ha proporcionado a los socialistas «el conocimiento exacto y puntual de lo limitado del poder que se ejerce». La visita de Caspar Weinberger, pocas semanas después de la toma de posesión del nuevo Gobierno, sirvió para recordar que, efectivamente y sobre todo en política exterior, el poder tine unos márgenes que se determinan en buena medida allende nuestras fronteras y en función de intereses que no son los de nuestro país.

No cabe duda de la existencia de presiones ni atribuir sólo a un replanteamiento de concepción el cambio de rumbo que el PSOE ha imprimido a su política exterior. Pero sí es legítimo interrogarse sobre si el Gobierno actúa acertadamente frente a esas presiones, echando mano de todos los recursos de que dispone para hacerles frente.

En mi opinión, el Gobierno ha adoptado una estrategia equivocada, no sólo en los propósitos, sino también en las formas, en el talante, que no hace sino convencer a los americanos de que el nuestro es un país de segundo orden sobre cuyo comportamiento internacional puede influirse de forma decisiva desde la embajada correspondiente. Me explico: creo que el Gobierno comete un grave error al no sumarse a aquellas actitudes más beligerantes que se dan hoy en Europa, en defensa de los intereses y de la personalidad del continente frente a las posiciones de los partidos comunistas, sino también a las de partidos socialistas y socialdemócratas como los de la República Federal Alemana, Gran Bretaña, Suecia u Holanda que mantienen posiciones propias, confrontadas a las de la administración Reagan.

Resulta insólito que mientras los medios de comunicación han llegado a comentar esos últimos días que «el futuro de la OTAN está en peligro por las tensiones entre los Estados Unidos y sus aliados europeos». Nuestro Gobierno y su presidente actúen —en la muy conservadora capital de la RFA— de avanzadilla en favor de la instalación de los euromisiles. En una misma posición defensiva mos sitúa la decisión de proponer al congreso de Diputados la ratificación del llamado «Convenio de amistad, defensa y cooperación entre España y los EE.UU de América», en una única sesión, por procedimiento de lectura única, sin el debate público que requeriría un tema de tanta trascendencia como es el de la permanencia de bases extranjeras en nuestro territorio.

Estoy convencido de que actitudes como éstas son interpretadas en Washington en clave de concesión y de debilidad. Y de que, en consecuencia, contribuyen a que las exigencias y las presiones norteamericanas se manifiesten de forma cada vez más descaradas. En un mismo setido que habrán interpretado nuestra disponibilidad a participar —en es vergonzante condición de«observadores»— en más de una docena de organismos militares de la Alianza Atlántica, entre ello s los relativos a planificación nuclear.

En este cúmulo de concesiones sin contrapartidas, la más grave y difícil de justificar es probablemente la forma en como ha sido ratificado el convenio sobre las bases y su contenido. En el protocolo añadido al anterior convenio, el Gobierno acepta explícitamente nuestra condición de país miembro de la OTAN, vulnerando de esta suerte el anunciado prpósito de congelar nuestra incorporación en la Alianza Atlántica. Y, en la práctica, se sientan las bases para una más que probable nuclearización de España, en claro retroceso en relación al convenio anterior, cuando se hurta al Parlamento la decisión de «almacenamiento e instalación en territorio español de armas nucleares» y ésta se deja en manos del Gobierno.

Ciertamente los márgenes deuna política exterior en las actuales condiciones internacionales son estreehos. Y no creo que nadie pida al Gobierno no haber resuelto ya todo lo que suponía la herencia de la UCD. Pero es necesario afirmar que es posible otra política. Sobre todo otra forma de hacer política, cargándose de razón, de argumentos y de apoyos. El Gobierno cuenta con diez millones de votos que lo fueron a un cambio, también, en política exterior. Conoce, además, que más del 60 por ciento de la opinión pública está contra la integración en la OTAN y que más del 80 por ciento de los españoles están contra la presencia de bases norteamericanas en nuestro país. ¿Por qué no pone esta fuerza en la balanza de la negociación?. ¿Por qué renuncia a sensibilizar a la opinión pública, inftrmándole debidamente, y a movilizarla en favor de una política soberana de paz y de neutralidad?.

Vivimos una época en la que suele decirse que la política internacional está determinada por los grandes complejos militares. Pero noes menos cierto, que frente a este fatalismo al que parece apuntarse el Gobierno del PSOE, con la idea de que el «mal menor» es el bloque occidental, la opinión pública europea se ha hecho más sensible a los problemas de la guerra y de la paz y las movilizaciones inciden ya en la política exterior de los gobiernos, incluso en la de las grandes potencias. ¿Por qué debería de ser de otra manera en España?.

(*) del Comité Ejecutivo del PCE.

Cartas a «Baleares»

La Candidatura Independent Lloritana explica la seva postura

La Candidatura Independent Lloritana ha cregut que era el seu deure moral davant els seus 230 votants i davant el poble en general fer una petita explicació de la seva postura en l'elecció del batle.

Els Independents davant la imposibilitat d'obtenir la batlia ens vàrem trobar que o pactàvem amb una altra candidatura o bé ens havíem de limitar a fer oposicid.

Segurs que els nostres vots eren vots per fer feina, iniciàrem gestions i arribarem a un pacte entre la CILL i AP en vistes a formar un equip amb els integrants de les dues candidatures, deixant de banda els partidismes i pensant sempre en el bé del poble.

La nostra intenció, com a candidatura progressista, era i ha estat sempre treballar per Lloret i no comandar, i per aquestes raons consideram que la nostra postura ha estat una postura conscient i conseqüent. El nostre vot no ha estat un vot de suport a Aliança Popular, sinó el vot a un grup de lloritans (ells i nosaltres) que ens hem fixat el mateix objectiu: treballar sempre i en tot pel bé del nostre poble.

Intentarem dur a terme el programa presentat a les eleccions i quedam a disposició de tothom que vulgui estar informat de les nostres intencions i actuacions.

C.I.LL.

CURSILLO DE JAZZ
POR MONTSE COLOME
Días 2 al 5
Inscripciones ESTUDIO TANIA, BALMES, 65 Tel. 299515

AVISO A LOS CONSUMIDORES
Por avería en las instalaciones de la Estación de Servicio «BENDINAT» se sustituye para la guardia del domingo por la Estación de servicio «MARIVENT» margen derecho.
La Asociación Provincial de Estaciones de Servicio.

pelinos

M.C.D. 2022

Ayer, entrevista Cañellas-Albertí

Las coaliciones de AP y de UM acercan posiciones

A.M.T.

Los primeros representantes de la coalición aliancista, Gabriel Cañellas, y de UM, Jeroni Albertí, se reunieron de nuevo ayer por la mañana para proseguir las conversaciones con vistas a la posibilidad de un pacto o acuerdo para el autogobierno.

Por otro lado, el dirigente de la FSB, Félix Pons, desmintió ayer que en sus recientes conversaciones con Albertí, se hubiera llegado a concretar ofrecimientos de cargos, de forma que «en absoluto se habló de la presidencia del Consell de Mallorca», y «sólo en este sentido puede entenderse que no descartemos ni ofrezcamos ese cargo a Albertí».

«Nuevos esfuerzos»

Pese que en apariencia la situación política resultante de los pasados comicios autonómicos y para la formalización de un acuerdo de autogobierno, ha entrado en una fase de tremenda complejidad, existen ya indicios suficientes que dan a entender que tras las idas y venidas, conversaciones y negociaciones, empieza a madurar un acuerdo entre AP y UM y para la investidura. En este sentido se enmarcaría la entrevista mantenida ayer entre Cañellas y Albertí, calificada por el primero como «esfuerzos para llegar a una conjunción desde posiciones dispares», si bien reiteraría que en los temas por ahora controvertidos, (la asumición de responsabilidades concretas), no se habían producido modificaciones «sustanciales».

Aun así, en la entrevista se trataron aspectos «que en anteriores reuniones no habían quedado suficientemente perfilados» y que se refieren, al parecer, a que el posible pacto en ningún caso puede englobar una común identidad de criterios entre ambas formaciones. En términos concretos eso se traduce por una aceptación por parte de la derecha liberal-conservadora de la exigencia de UM de no participar en el autogobierno, considerada por el partido de Jeroni Albertí, como condición «sine qua non», que le ha llevado de hecho a desestimar el acuerdo con los socialistas al ofrecer éstos como principal punto político a aceptar, la «co-responsabilidad» en las tareas de gobierno y no tanto, como desmintió también ayer Félix Pons, un gobierno en coalición. «La co-responsabilidad —explicó— entraña un acuerdo de programa a aplicar y para evitar discrepancias posteriores en temas importantes, de ahí que esa co-responsabilidad debería quedar plasmada en un documento conjunto». Sin embargo, la citada negativa de UM a participar en un gobierno autónomo tanto en el caso socialista como en el de la coalición AP-PDP-UL, parece dejar definitivamente desdibujada la posibilidad de acuerdo con el PSOE. Por otro lado, en medios socialistas empieza a tomar cuerpo la sospecha de su utilización como pretexto a punto de referencia por parte de Albertí y para hacer avanzar de alguna forma las negociaciones con AP rompiendo así el aparente impasse en la que se habían situado días atrás. Ejemplo de ello sería esa entrevista, hasta cierto punto sorprendente, mantenida ayer por Cañellas y Albertí, a iniciativa del primero, y justificada en base a que «estamos forzando toda la marcha».

Mantenerse como árbitros

Un portavoz autorizado de UM explicaba ayer que es decisión de su partido mantenerse a lo largo de la legislatura autonómica en el papel de árbitro «posición que consideramos vital para nosotros ante las pretensiones tanto de AP como del PSOE de diluirnos. Si AP teme nuestra capacidad de gestión y de ahí que no quiera cedernos la presidencia del Consell Insular de Mallorca, que se ha querido hacer ver como una pretensión personal de Albertí, los socialistas saben que junto al PSM representamos el 25 por ciento del electorado, es decir, un sustancial voto regionalista». Esa segunda apreciación se corrobora por las conversaciones que algún diririgente de UM mantuvo en los pasados días con miembro de la dirección del PSM para sondear la posibilidad de acuerdos puntuales a lo largo de la legislatura autonómica susceptibles de ir en contra de las posiciones del PSOE y en claro reforzamiento de las opciones «regionalistas». Al parecer, un sector de la dirección del PSM vería con agrado un posicionamiento en este sentido, mientras un segundo sector sería partidario de mantenerse «pegados» a la FSB y en base a lo definido en su programa como «mayoría progresista».

De cualquier forma y de atender al citado portavoz, está ya prácticamente descartada la posibilidad de que UM otorgue su voto para la investidura al candidato de la FSB, si bien «la índole compleja de las negociaciones en curso obligan a mantener la pelota en en el tejado».

Cerca del pacto

El nivel de desconcierto que vienen causando las negociaciones entre unos y otros se ilustra tanto por el hecho de que Gabriel Cañellas manifieste horas después de su encuentro con Albertí que «se puede ser optimista pero las posiciones siguen siendo dispares», como por el de que en el primer encuentro que el grupo de consellers socialistas celebraron ayer en la sede de la FSB, (y con participación de los consellers electos de Menorca y de Ibiza-Formentera), quedara pospuesto al parecer para una nueva reunión en la tarde del próximo martes, horas antes de constituirse el Parlament, el posible sentido de su voto.

En resumen puede decirse que tras la entrevista de ayer AP y UM han acercado posiciones, a partir de una aceptación por parte aliancista de la no participación de UM en el autogobierno. A consecuencia de ello, se aleja la posibilidad de acuerdo con los socialistas, al rechazar de hecho UM la premisa de una «corresponsabilidad» para el autogobierno. Este alejamiento podría traducirse el lunes en una franca ruptura.

Por último las conversaciones entre AP y UM podrían proseguir a lo largo de los próximos días y tras la constitución del Parlament y para la sesión de investidura del presidente de la Comunidad Autónoma.

CAMARA OCULTA

Almogávar

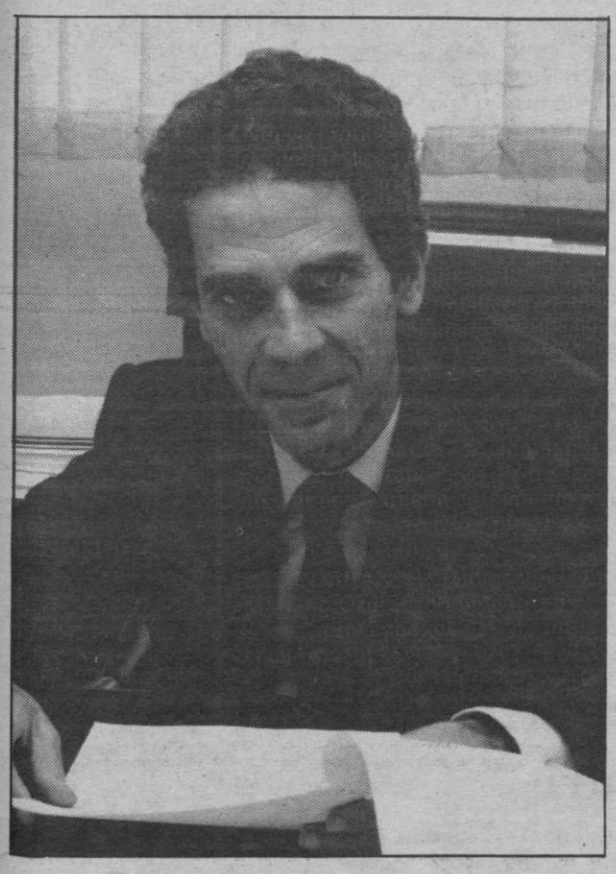

BUS STOP

Malo. Ahora resulta que a Salma le ha salido otra auditoría. Al final Pep Alfonso tendrá que destapar la carpeta de «auditorías» y enseñar también la de Arthur Andersen.

Primero, carrocerías de las de «¿dónde están los chasis?». Ahora quiebras... El tema se complica.

Es como una obsesión, como una «curolla».

Y no será por falta de medios para aclararlo. Porque con un vocal y alguna consonante en la Comisión de Control, tampoco debe resultar tan misterioso.

Yo no digo que «Salma» vaya a acabar mal. Digo que lo de «Salma», que es otra cuestión, no puede acabar bien.

La tensión entre los del «esto se hunde» y los del «ya está bien» no puede prolongarse indefinidamente.

HERMANOS FOSORES

La vida política está llena de altibajos. Lope dejó escrito «lo que va de ayer a hoy / ayer maravilla fuí / y hoy sombra mía no soy». Pasando de «La estrella de Sevilla» a la «estrella» de José Carlos Tous, se comprende. Ayer el «kultur man» de la oposición y ahora Vocal de Pompas Fúnebres.

«Sic transit gloria mundi»...

Pero no hay mal ni bien que cien años dure.

★★★

CAÑELLAS NO COMPARECIO

Hubo coloquio acerca de las autonomías. En representación de las doctrinas paritarias tenía que haber comparecido el ape Cañellas. Pero llegó la hora de «La Clave» y no compareció. Las hectáreas se quedaron sin paladín y la «ars democratia ebussitana» sin la ciceroniana pieza «pro domo sua». Allí estuvo Monsonís.

Los telepacientes mallorquines aguardaron en vano la aparición de Cañellas.

—¿Qué pasó? ¿Hubo problemas de algún género?.

—¿Iba a coartarse la facilidad de palabra del político interinsular.

De momento, no se sabe nada ni a título de rumor.

★★★

DANZA MACABRA

Cuando la «tele» despachaba seriales de hospitales americanos con médicos casaderos, ricos y capullos, a punto estuvimos de tener que cerrar las Facultades de Medicina y las escuelas de enfermeras. Menos mal que pasó la plaga con algunas peliculitas de médicos asesinos que enchufaban la mascarilla del cloroformo al gas.

Ahora, con el capitulito semanal de esa parodia de la danza, de la enseñanza, con esa colección de falsificaciones plásticas llamada «Fama» aparecen academias de «danza», modalidad «jazz» como escombro.

¿Es posible que a esa sudadera con tirabuzones, especialistas en ensayar tonterías, haya que reconocerles el poder de suscitar vocaciones hasta tal punto?

Y si ya se cantaba de cintura para abajo ¿puede extrañar que se dance igual? Doce academias de danza jazz. Marsillach prueba estas nuevas vicetiples. Chicho prueba estas nuevas vicetiples.

¿Qué será ahora de las vicetiples clásicas sin voz y con rodillón?. ¡Como cambian los tiempos!

★★★

ASCENSO, VIA 143

Josep Meliá, retorna a la vida del foro balear. Ya tiene fecha para la «rentrée» profesional: el quince de septiembre. De nuevo despacho abierto ignorándose por ahora quienes van a ser sus colaboradores.

Lo que se conoce ya es el título de las obras que va a presentar muy en breve.

Una novela en castellano titulada «Los escribanos del agua», que no tiene nada que ver con la fontanería.

Una en catalán titulada «Galatea» y una traducción cuyo título es «Lluvias de sal».

Por cierto, Meliá acudió al Bernabeu a presenciar el partido disputado allí por el «Mallorca» y aplaudió al «Mallorca», pero lo hizo medio de incógnito desde la tribuna de mayor densidad madridista. Luego comentó el ascenso así:

—Esto es ascender por la vía del 143...

ORO
PLATA
MONEDAS
MEDALLAS
JOYAS Y OBJETOS
PAPELETAS EMPEÑO
RELOJES, etc.
Cuando haya comprobado el precio que le pagan venga y superaremos la oferta.
JOYAS LULIO
Ramón Llull, 6
(Junto Monte Piedad)
Telf. 21 35 14
Palma de Mallorca
PASAMOS A DOMICILIO
SABADOS ABIERTO

M.C.D. 2022

BODAS
BAUTIZOS,
COMUNIONES Y
COMIDAS
COMPAÑERISMO
BARBACOA
MOLI D'EN COMTE
SUS INVITADOS SE LO AGRADECERAN

Teodorakis y Raimon

El compositor griego Mikis Teodorakis, el próximo junio, y el cantante catalán «Raimon», en agosto, ofrecerán probablemente recitales en nuestra ciudad, contratados por el Municipio y a partir de unas gestiones que ha iniciado ya la Comisión de Cultura del Ayuntamiento.

Para su ganado, lo mejor:
Piensos Piema Protector

Aquí, la noticia

Reunida la comisión de sobre contrata turística

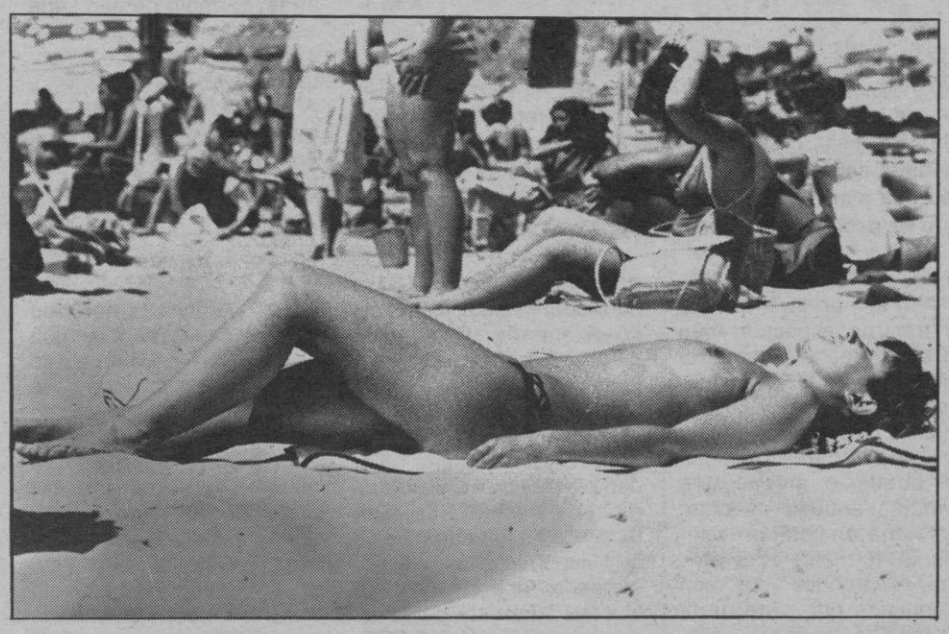

La comisión de sobrecontratación turística, dependiente de la consellería de Turismo, Economía y Hacienda del CGI, celebró días atrás una primera reunión técnica «quedando oficialmente constituída para reunirse a partir de ahora semanalmente», según se indica en nota de prensa remitida ayer.

«La situación confusa hasta ahora de las ventas y del mercado —indica la nota— unido al hecho de que muchos hoteles hayan retrasado su apertura, no han aconsejado que dicha comisión se reuniera antes, hasta que se hubieran consolidado también las revisiones de cupos y de contratos». Precisa al tiempo que «no se han producido hasta el momento reclamaciones oficiales sobre contratación».

Se crea SONAVALCO en Baleares

El próximo miércoles, día 1, se formalizará en la Cámara de Comercio la creación en Baleares de la sociedad de garantías recíprocas SONAVALCO, (Sociedad Nacional de Avales de Comercio).

Estarán presentes en el acto de creación el presidente de la Cámara de Comercio de Madrid, que es al mismo tiempo el presidente de SONAVALCO y el subdirector general de IRESCO (Instituto de Reforma de las Estructuras Comerciales), entidad que financió con 200 millones de pesetas la creación de la sociedad a nivel nacional.

Será su presidente en Baleares Joaquín Campuzano, economista y funcionario de PIMEM (Pequeña y Mediana Empresa de Mallorca).

Estreno de «La cantant calba»

«L'Escola de Teatre» presentará el próximo sábado, día 4, en el Teatro Principal, la obra de Eugenio Eunésco «La cantant calba». El estreno tendrá lugar a las diez y media de la noche. Al final del acto habrá una fiesta de disfraces.

Estudio de la tuberculosis en Mallorca

El próximo martes, día 31, la Real Academia de Medicina y Cirugía de Palma celebrará una mesa redonda sobre «Epidemiología de la Tuberculosis pulmonar en Mallorca».

Participarán los doctores Cuesta, La Calle y Manera. Actuará de moderadora Juana Román Piñana. El acto comenzará en la sede social de la Academia, en la calle Morey, 8, de Palma, a las ocho de la tarde.

Agua salada en los grifos de Palma

Ya comienza a salir por los grifos de Palma agua bastante salada. El consumo de este tipo de agua será obligado hasta el próximo otoño, pues los acuíferos están sobresaturados de agua salina y es preciso mezclar esta con la que procede de los pantamos de Gorg Blau y de Cúber.

El anterior presidente de EMAYA, Andrés Moreno, dijo en su día que ante el peligro de un verano con escasez de agua se reservaba la que se había almacenado en los lagos de las montañas para mezclarla con la procedente de los pozos, con el fin de hacerla más bebible, pues potable sigue siendo, aunque de mal gusto.

Premio de pintura «Vila de Santanyí»

La dirección provincial del Ministerio de Cultura ha editado un nuevo boletín informativo sobre las actividades culturales realizadas en nuestra provincia a lo largo del mes de abril. En el boletín notifica las bases del premio de pintura «Vila de Santanyí» El tema es libre y cada autor puede presentar dos obras. Estas deberán ir montadas y enmarcadas. Los premios de pinturas van desde las 30.000 hasta las 125.000 pesetas y los de dibujo de las 10.000 hasta las 17.000 pesetas.

Las obras seleccionadas serán expuestas entre el 23 de julio y el 7 de agosto. La admisión concluye el 18 de julio.

El embajador de Nicaragua en Radio Cadena Española

Hoy, domingo, en el espacio «V Centenario», que se emite a las 12 del mediodía, participarán, Don Orlando Castillo Estrada, embajador de Nicaragua en España. También estarán presentes en el estudio Cristina Peri Rossi, escritora uruguaya y Armando David, presidente del Círculo Cultural Andino. Desde Madrid, en directo, pero telefónicamente, Pepe Mejía, corresponsal del Diario de Marka, dará una visión sobre losúltimos acontecimientos en el Perú. También será entrevistado, Mario Benedetti, uno se los mejores escritores latinoamericanos, nacido en el Uruguay. Las emisiones se realizan por OM y FM.

Solistas, Capella y Orquesta

Concierto en San Felipe. Mañana a las siete la Orquesta de Cámara «Pro-Art», dirigida por Agustín Aguiló y la «Capella Oratoriana» que dirige Gori Marcús interpretando obras de Mozart.

Una primera parte orquestal a base de Vivaldi, Bach y Mendelsohn.

Concierto importante y de calidad indiscutible.

Exposición de Fontirroig

Hoy se inaugura en la galería de arte Valldemosa una exposición de óleos de Francisca Fontirroig. La apertura se celebrará a mediodía y la clausura será el día 17 de junio.

Al mismo tiempo esta galería, que dirige Nacy de Cory, presenta una exposición colectiva de Coll Bardolet, Caty Barceló, Fernand Fabré, Juan Gallardo, Mas Martí, Juan Miralles, Towi y Peter D. Was.

Concierto de música barroca en Son Marroig

Hoy, el grupo Tafelmusik ofrecerá un concierto de Música barroca española del libro de las cantatas y canciones transcrito por Miguel Querol.

Hoy formarán el grupo: Marc Vaquer, Stephanie Shepard, Pep Palou, Fernando Villar, M.ª Luisa Payeras, Patrick Meadows y Carles Ponseti.

Dejando aparte las dos últimas canciones de José Ruiz y de Juan de Navas, que serán interpretadas por el tenor Marc Vaquer, se ofrecerá una versión instrumental, con flauta y voz solista de soprano.

Folletos de las Amas de Hogar sobre consumidores

La Unión Cívica Nacional de Amas de Hogar de España, UNAE, acaba de editar dos folletos sobre consejos prácticos para el consurnidor y el usuario. El primer folleto está escrito en catalán y el segundo en castellano y están editados, respectivamente, por los gabinetes jurídico-técnico de información, protección y defensa del consumidor usuario de Barcelona y Madrid.

El primer folleto habla sobre los productos congelados, precocinados y cocinados, así como la legislación española sobre platos preparados.

El segundo folleto interpreta los recibos de la luz, del teléfono y del gas.

AMERICA
Cursos de verano en familia campamentos y universidad
1983
Aprenda Inglés en Estados Unidos
Desde 137.000 ptas.
Solicite información a FSL
Núñez de Balboa, 49 - Madrid-1
Teléfonos: (91) 275 93 93/275 91 58/275 92 02/275 84 05 - Telex: 22296
Delegación en Baleares
Mercedes García-Sicilia - Tel. (971) 22 35 24
Bienvenido a la experiencia norteamericana de FSL
Nombre
Dirección
Teléfono
Ciudad D.P.

¡NO TRABAJE PARA LOS DEMAS!
SEA PROPIETARIO DE SU NEGOCIO
MARCA INTERNACIONAL LIDER EN EL RAMO TEXTIL LE OFRECE DISTRIBUCION EN EXCLUSIVA.
Si le apasiona el mundo de la moda.
Le entusiasma el comercio.
Si dispone de local o un capital de 2.000.000 de pesetas
acuda a nosotros en: DITEXA, S.A.
Apartado n.º 8, Parets del Vallés (Barcelona)
Sin ningún compromiso le haremos un estudio de rentabilidad.
4300 tiendas en Europa con la marca
PHILDAR
garantizan su éxito
Nombre
Dirección
Población Provincia D.P.
Teléfono REF. DB 29

M.C.D. 2022

Más de un centenar de invitados

El martes se constituye el Parlament autónomo balear

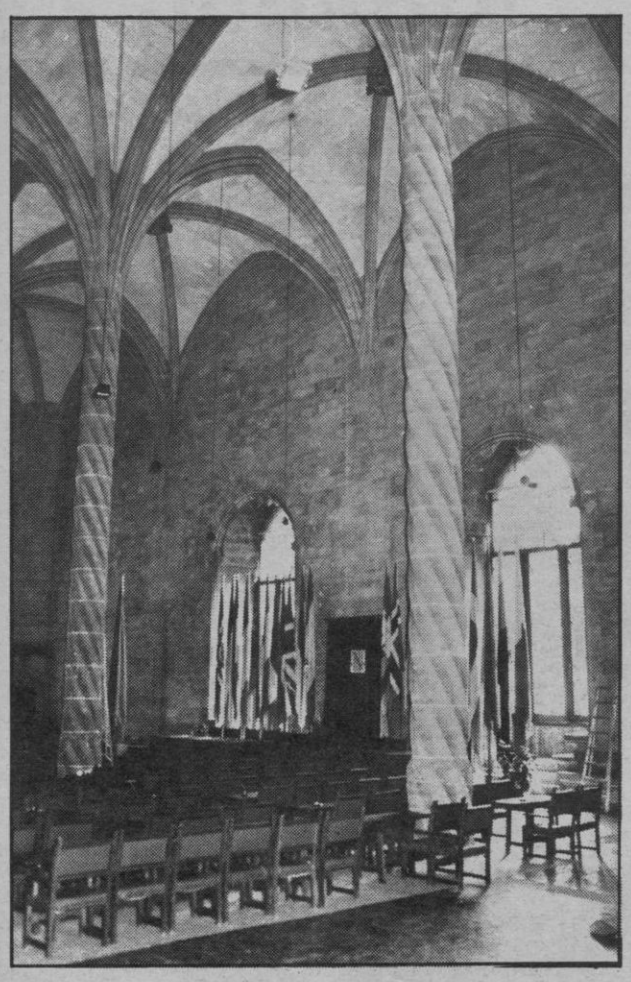

A.M.T.

Con la entrada y acomodación en los escaños de los diputados-consellers electos, se iniciará el próximo martes a las seis de la tarde en la sede provisional de la Lonja, el acto de constitución del primer Parlament balear.

Dos tribunas laterales para los invitados y dos más para los representantes de los medios de información han sido acondicionadas en torno al «hemiciclo» parlamentario. Un circuito cerrado de TV., retransmitirá el acontecimiento a través de una pantalla instalada en la capilla del Consolat de Mar, sede del CGI y próxima sede del gobierno autónomo.

Mesa provisional

La lectura por el letrado del decreto de convocatoria y de los nombres de los integrantes de la mesa de edad iniciará la sesión propiamente dicha. Esa mesa, estará formada, de acuerdo con la disposición transitoria tercera del Estatut, por un presidente y dos secretarios.

La sesión continuará con las acciones que a continuacidn se especifican y que siguen con algunas variantes los «actos de constitución de las Cortes de Aragón».

Los secretarios de la citada Mesa llamarán nominalmente a todos los diputados electos, «para que cada uno de ellos, a su turno, se acerquen al estrado portando la papeleta con su voto para presidente provisional del Parlament y la entregue al presidente de la Mesa, que la depositará inmediatamente en la urna».

Después, apertura de la urna por el presidente, que «irá sacando una por una las papeletas depositadas en ellas y pasándolas a los secretarios que leerán en voz alta su contenido, mientras que los letrados anotarán los votos emitidos».

Tras el recuento y entrega del resultado «debidamente ordenado» al presidente de la mesa, este leerá la votación y consiguiente proclamación del presidente provisional. Igual procedimiento se llevará a cabo para las elecciones de los dos vicepresidentes (conjuntamente) y dos secretarios, todos los cuales forman la mesa provisional, que establece el Estatut.

El presidente de la Mesa de edad tomará juramento al presidente provisional, vicepresidentes y secretarios elegidos y seguidamente la Mesa de edad abandonará la presidencia para cederla a la Mesa provisional.

El letrado leerá los nombres de todos los miembros del Parlament, por orden alfabético, para que cada uno de ellos, al ser nombrado pronuncie el «sí juro» o «sí, prometo» como contestación a la fórmula de juramento. Finalmente el presidente declarará constituido el Parlament balear. Es posible también que se produzca una intervención oral de los representantes de los partidos.

(●) *Las conversaciones para la elección de «un comité de empresa» por parte del funcionario del CGI, quedaron días atrás interrumpidas, al parecer ante la aclitud dilatoria de una parte de los «técnicos» que consideran que cualquier iniciativa en este sentido debe esperar a la constitución de las instituciones básicas de la Autonomía, y en concreto, la presidencia del auto-gobierno.*

Semana de Información sobre el DEFICIENTE MENTAL.

La Ley integra a 350.000 "Nuevos Ciudadanos" con plenitud de derechos.

Derechos que provienen de su condición de seres humanos. Derechos que se les negaban y hoy reconocen la Constitución y la Ley de Integración de Minusválidos.

Cada uno de nosotros es responsable de que estos derechos se conviertan en realidad y no queden en mera exposición de principios.

Debemos admitir que, en una Sociedad, igual que existen personas altas y bajas, rubias o morenas, nacen algunos menos capaces que otros.

Admitir las diferencias, sin que esto implique marginar al débil. No sobrevalorar la inteligencia, ignorando otras facetas de la persona tan importantes o más

El día que, superados los prejuicios y actitudes negativas con que se les rodea, veamos al deficiente como nuestro igual, ciudadano con plenitud de derechos, la Ley de Integración del Minusválido dejará de ser necesaria.

Hoy, tenemos que exigir su cumplimiento.

Es preciso integrarlos de hecho.

ABIERTA MATRICULA

CURSO 1983-1984
Estudios informática, contabilidad, Marketing y electrónica en ESMA
Secretaría 1 - Vía Roma, 5 Tel. 215096
Secretaría 2 - Arquitector Bennassar, 59 Tel. 255530

TRESILLOS
DOS EXPOSICIONES
(precios de fábrica)

Tresillos skay 19.000 pts.
Tresillo cama 29.000 pts.
Tresillo estilo Inglés madera 59.500 pts.
Diseño de línea Italiana en: Sofá 3 pl. y sofá 2 pl. desde 57.000 pts.
Auténticas novedades de la decoración en telas y auxiliares.

CASA ESPECIALIZADA EN TAPICERIA

VISITENOS

LA FABRICA DEL TRESILLO

Pza. Pedro Garau, 19 - Tels. 27 50 67 - 28 17 20 - Palma
Avda. Argentina (Frente iglesia San Sebastián)

J. L. Mádico al frente de Emaya

El nuevo presidente de la Empresa Municipal de Aguas y Alcantarillado, José Luis Mádico departió ayer mañana con los informadores municipales en un primer contacto desde su nuevo cargo.

La conversación se generalizó sobre los temas del conjunto de servicios que dispensa la entidad a Palma, la escasez del agua, la necesidad de una fuerte concienciación ciudadana en el tema de la limpieza y el futuro autonómico.

Ramón Oliver, director de la entidad estuvo presente a la grata entrevista que se prolongó por espacio de una hora. (Foto Juanet).

Reyes Católicos, 134
Tel. 41 92 16

¡POR FIN! PALMA CUENTA YA CON UN VIDEO CLUB DE PRESTIGIO

— Más de 200.2 de exposición.
— 1.050 títulos - Sistema VHS.
— 950 títulos - Sistema VETA
— 750 títulos - Sistema 2.000.
— Versiones originales y de actualidad.
— Incorporación mensual de últimas novedades.
— Fácil aparcamiento.

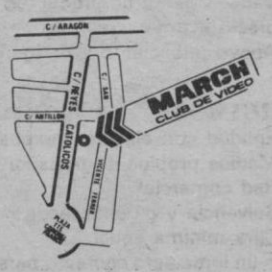

INTENTAREMOS DAR SOLUCION A SUS PROPUESTAS
¡ALEJESE DEL ABURRIMIENTO! ¡HAGASE SOCIO! LE ESPERAMOS

M.C.D. 2022

Vizcaíno Casas, en Palma:

«Quiero una España en libertad, rica y en orden»

Rivero

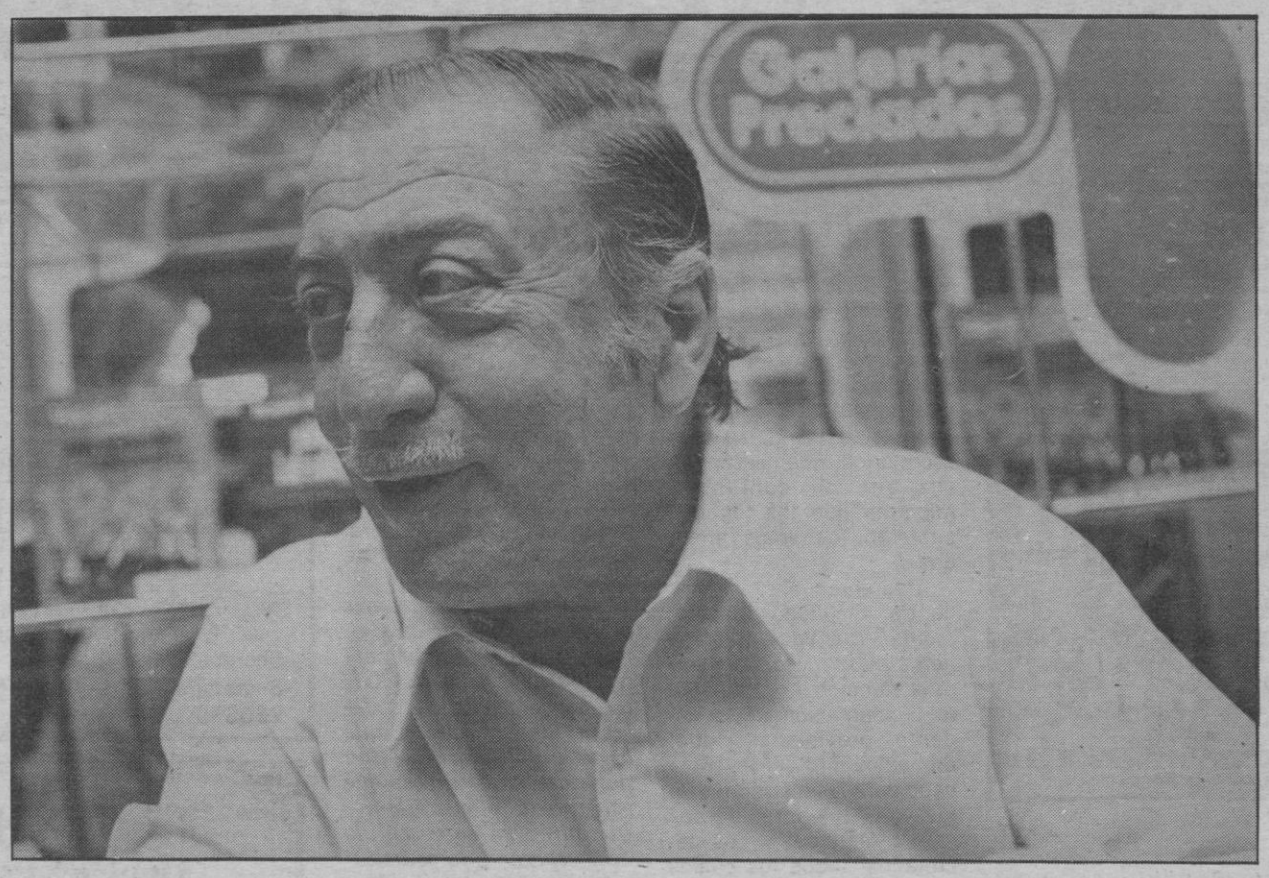

«Al hombro», se oyó gritar en Galerías cuando uno entrevistaba a Vizcaíno Casas. Y éste respondió: «Coño, ya están aquí los míos». La anécdota no hubiera tenido la mayor importancia si el grito no hubiera salido del magnetofón de uno, que en aquella mañana, por aquello del trabajo diario de los periodistas, estuvo en la jornada de Puertas Abiertas en el RAMIX 91.

Hecha la presentación, Fernando firmaba y firmaba ejemplares. Es un hombre conocido, buen vendedor de su producto y un escritor de éxito.

Vizcaíno Casas, fumaba un habano. Antes había tenido en sus manos un Davidof; después un Montecristo.

—¿Dónde radica el éxito tuyo?.

—No lo sé. De verdad que no lo sé, porque si no, no tendría tanto miedo cada vez que saco un libro. Es difícil anticipar el éxito de nada y mucho menos de una obra literaria. Le he dado muchas veces vuelta al tema. Me he preguntado muchas cosas y he llegado a la conclusión de que como escribo, de cosas que he vivido, que los planteo con humor, aunque, a veces, con un trasfondo triste, dramático, con cierto punto de melancolía, y sobre todo que no pretenda demostrar nada, y menos dar lecciones, es lo que ha hecho que sea, que tenga ese éxito del que me hablas.

Y charlamos, uno no sabe muy bien como entró en la conversación de Fernando Arrabal. «Pero, que listo es, y sobre todo qué gran escritor y actor. Le da mucha comedia a lo suyo», apostilló Vizcaíno. Pidió un chinchón con mucho hielo, la bebida preferida de Arrabal.

Fernando lleva 17 años casado con una gallega. Gracias a esto, comprende muy bien la política española es una visión de la vida de nuestro país un poco particular.

Le preocupa, sobre todo, no traicionarse, su ideología, su estilo.

«Yo no soy un ciudadano de a pie, un ciudadano normal. En este país, que antes se llamaba España, deseo que se viva en paz, con tranquilidad, con orden y con la felicidad que se ha vivido estos años y sobre todo dentro de un marco de libertades que complemente esto».

Es la sociedad que evoluciona, que se pare a sí misma y surge otra nueva...

«Voy a citar un autor con el que comparto ciertas ideas, Emilio Romero. No hace mucho escribió que la sociedad española, es próspera materialmente y cuando es próspera decae en lo espiritual y artístico. Por otra parte, cuando es rica coincide con épocas donde hay dictadores y cuando llegan los regímenes democráticos surge la crisis».

«No sé por qué tengo tanto éxito»

—Sí, pero ahí están las crisis del 98, del 27, de la postguerra.

—Mi ideal es conseguir una España en la que puedan convivir las libertades democráticas con una época de prosperidad material y artística.

¡Vamos el sumum!.

Y la entrevista, se termina cuando una chiquita le pide un autógrafo en un papel, pues no tiene dinero para comprar un libro. Fernando le dice que cuatro autógrafos suyos, valen por uno de Miguel Bosé. A mí me rep lica que cada uno en su papel es importante. (Fotos: Vives).

EMPRESA VALENCIANA FABRICANTE DE COLCHONES, ALMOHADAS, SOMIERES, CANAPES, LITERAS Y CUNAS está interesada en nombrar

DISTRIBUIDOR GENERAL

Para: BALEARES

SE GARANTIZA:
- Marca conocida.
- Exclusividad absoluta.
- Variada gama de productos de 1ª calidad, presencia y precio acorde.
- Apoyo publicitario y margen comercial interesante.

EXIGIMOS:
- Entidad con almacén -exposición.
- Medios propios de transporte.
- Red comercial.
- Solvencia y garantía económicas reales.
- Cifra mínima anual.

Para un inmediato contacto personal con gerencia, remitan ofrecimientos con detalles concretos y referencias económicas, sobre exigencias descritas a:

EFETRES PUBLICIDAD, Juan Llorens, nº 47. Valencia. Referencia 27

Ayer en el hotel Albatros

Reunión del «senado» del Skal Club mundial

F. R.

Ayer se reunió en el hotel Albatros de Illetas el Consejo Internacional del Skal Club bajo la presidencia de su titular el monegasco Jean Boeri, al que acompañaba el presidente ejecutivo de la Asociación Internacional de Skal Club, el ibicenco José Colomar Juan.

En la reunión de ayer se trataron diversos temas de interés interno para los 27.000 socios del Skal Club, a nivel mundial; de las normas para la elección del nuevo presidente de la Asociación, que sustituya al señor Colomar en una asamblea que se celebrará en Las Vegas y también del fondo benéfico para necesitados.

Este fondo que lleva por nombre «Florimnd Volckaert» ayuda a los socios eskalegas que no pueden trabajar por enfermedad o bien porque han perdido el empleo. En Mallorca ya ha ayudado a dos personas: La viuda de un eskalega y a otro profesional del turismo que tuvo que darse de baja por haberse accidentado.

El fondo, que se nutre con cuotas voluntarias, de los eskalegas de todo el mundo, dispone de unos ocho millones de pesetas, repartiendo en el último año un millón entre los eskalegas necesitados.

El sistema para ayudar a los socios es que el consejero representante de cada nación solicite al consejo internacional ayuda. Cada caso es estudiado por tres personas que aceptan o rechazan la peticidn.

José Colomar, presidente de la Asociación Internacional de los Skal Club y Jean Boroi, presidente del Consejo Internacional.

El presidente de la Asociación Internacional de Skal Club, José Colomar, manifestó que el movimiento se fundó hace unos 50 años en París, habiendo desde entonces 517 clubes en un total de 83 países. En Baleares ya hay tres: El primero se fundó en Mallorca; después el de Ibiza y el de Menorca se acaba de fundase este mismo año.

La Asociación Internacional tiene un presupuesto para 1983 de unos 32 millones de pesetas, con los que se pagan los viajes que realizan por todo el mundo el presidente de la entidad.

Pueden integrarse como socios en el Skal Club de Mallorca, que preside Margarita Barceló, las personas que están relacionadas profesionalmente con el turismo. (Foto Juanet)

M.C.D. 2022

Reunión nacional de donantes de sangre en Palma

En España, sólo un 2% de la población es donante

F.R.

La Federación de Asociaciones Españolas de Donantes Altruistas de Sangre, FAEDAS, se reunió ayer en los locales de la Cruz Roja. Presidía la asamblea su titular con José María de Otazu, quien es al mismo tiempo el presidente de la Asociación de Donantes de Sangre de Guipúzcoa, y a quien le acompañaba el secretario de la Federación y presidente de la Federación Mundial de Donantes de Sangre Juan Picazo.

—¿Qué estudian en la 18 asamblea ordinaria de la FAEDAS?.

—Estamos estudiando cómo solucionar la serie de problemas que tenemos respecto a la donación de sangre, ya que es algo vital para España. A pesar de que los ciudadanos que son donantes, responden muy bien, necesitamos más ayuda del Estado y de las entidades autónomas.

—Doctor Picazo, ¿qué cantidad de sangre se necesita anualmente en España?.

—La cantidad de sangre que necesita al año nuestro país es de 800.000 litros. Se calcula que se necesitan unos 20 cm3 de sangre por habitante y año. Lo que queremos, es que las autoridades autónomas se ocupen de los problemas de la donación de sangre.

Hemos de considerar que el número de donantes en España es de 18 por 1.000 habitantes, cuando lo normal en Europa es de 50 por 1.000, vemos que aquí estamos muy desfasados, según propias declaraciones del ministro de Sanidad, Ernest Lluch. Esto presupone que los donantes que ya estamos nos avisan muchas veces ante la escasez de sangre.

Hora es ya que los poderes públicos hagan una promoción para que el 98 por ciento de los españoles den sangre, pues sólo un 2% somos los que estamos dando continuamente. Esta generosidad supondría un enorme ahorro de divisas para España, pues son muchos los millones de pesetas que salen de nuestro país para comprar sangre podrida.

Convencer con el ejemplo

—¿Cómo piensan convencer a los españoles para que den sangre?

—Primero con el ejemplo, pues es lo que más arrastra. Y segundo mediante la publicidad, pues si el Gobierno central y las comunidades autónomas realizan publicidad para obtener algo mucho menos importante. Pues cuando se consiguen donantes de sangre no sólo se consigue este preciado líquido sino unos ciudadanos mejores.

—¿Cuál cree usted que pueda ser el camino?

—No es el camino actual. Ahora sólo estamos tapando baches. Hace unos 30 años comenzaron a recogerse sangre mediante campañas destinadas a los adultos, pero si en lugar de esto se hubieran destinado a los jóvenes hoy una generación entera estaría dando sangre altruistamente. Esto es lo que se hace en el mundo entero. Un caso concreto es de Francia, donde el año pasado un 79 por 1.000 habitantes donaron sangre.

En la foto de Juanet una vista de la asamblea general de donantes de sangre

Ayuda de la Diputación de Navarra

Según informó uno de los médicos asistentes a la asamblea, la Diputación Foral de Navarra cubre todos los gastos médicos de las donaciones de sangre, así como los que tenga el Centro de Donaciones. Esta información contrasta con la escasa o nula ayuda que recibe el Centro de Donación de Sangre de Baleares del Consell Interinsular.—(Foto Juanet).

Jornada de Puertas Abiertas en Porto Pi

Ayer se celebró en la base naval de Porto Pi la jornada de Puertas Abiertas. En la base estaban anclados seis dragaminas que eran visitados por niños y jóvenes, acompañados de sus padres o amigos.

Hacia las doce y cuarto hubo la demostración de un ejercicio de extinción de un fuego simulado. Tras colocar las mangueras y las tomas de agua la bomba tardó en funcionar, estando previsto que actuase la de otro dragaminas en el caso de que la primera no funcionase.

Un corro de unas 50 personas estuvo presenciando los ejercicios realizados por los marineros, uno de los cuales era soltar un chorro de agua en forma de nube cuya función es la de apagar los incendios interiores. De esta manera puede penetrar rápidamente en la instancia otra persona para recoger documentos importantes.

Durante la visita por la base naval de Porto Pí se mostraban a los ciudadanos las cocinas con todos sus accesorios y algunas dependencias de los marineros, como la fonoteca, donación del Ministerio de Cultura a la base. (Foto: JUANET).—

Asegúrese de quién le asegura.

Porque, de lo contrario, su inseguridad no habrá hecho más que empezar. Por muchos seguros que tenga contratados.

Nosotros formamos parte de una sólida Compañía de gran prestigio, por supuesto. Pero aquí nos tiene, con nombres y apellidos y la cara por delante. Para que nos conozca bien, sin confusión posible. Para resolver sus problemas, personalmente, con toda la eficacia.

Porque no nos limitamos a ofrecerle PLENHOGAR, a firmar el contrato y adiós muy buenas. Detrás de PLENHOGAR estamos todos nosotros, con usted y los suyos. Para ayudarle, simplemente.

Con el seguro múltiple PLENHOGAR usted protegerá su casa por mucho menos de lo que usted siempre ha creído. Y tendrá cubiertos todos estos riesgos: incendio, explosión, rayo, robo, catástrofes, daños por agua, rotura de cristalería incorporada, robo de instalaciones fijas (alumbrado, sanitarios, cerrajería, etc.), daños por impacto, expoliación, ...

Además, dispondrá de: cobertura de la responsabilidad civil y fianzas, indemnización por muerte o invalidez, por los daños que sufran otras personas en su hogar, etc.

Proteja su casa con PLENHOGAR. Detrás estamos todos nosotros.

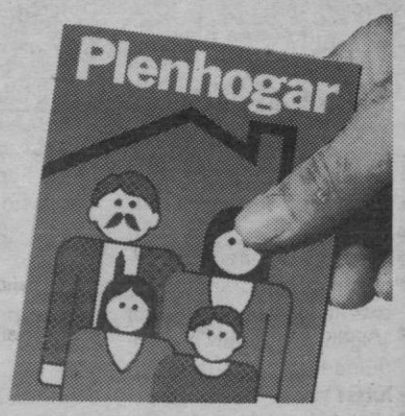

El seguro con "la Caixa"

MULTIMAR, S.A.
COMPAÑIA DE SEGUROS

M.C.D. 2022

Obra de Antonio Capó

Nueva Virgen para Palmanyola

MATEO CLADERA

Una muy importante y cuidada fista celebrarán los vecinos de Palmanyola, el próximo domingo día 5. Este día el obispo de la Diócesis, Teodoro Ubeda, se trasladará a la parroquia, para bendecir e inaugurar varias instalaciones. Cabe destacar, en primer lugar, la bendición de la nueva imagen de la Virgen bajo la advocación de Santa María Madre de la Iglesia, obra del feligrés de la parroquia Antonio Capó.

El presidente de la junta de obras Francisco Javier Jiménez, en una carta dirigida a todos los vecinos de la popular barriada dice entre otras cosas: «El obispo bendijo ya la Iglesia hace casi cuatro años y, ahora, de lo que se trata es de rematar la obra con esa serie de detalles que tanto se precisaban. Se ha producido un pequeño milagro y un no tan pequeño esfuerzo, y ahora mismo están a pnto el cierre del solar, sin puertas, desde luego; la apertura de ventanas, la acera que rodea el edificio, el ajardinamiento, la pila bautismal, la del agua bendita, el pintado interior y exterior y, sobre todo, la Virgen. La Virgen mallorquina que ha de tener un lugar entre los fieles del templo. La Virgen que ha sido humanizada hasta el límite del respeto, hecha a coniiencia y con amor, imagen alegre y hermosa, peroespecialmente nuestra porque es una mujer dela payesía isleña que alzt al niño y lo mira con ojos enamorados de madre, con entrañable ternura».

Por su parte el párroco de Palmañola, Juan Soler Planas, dice también: «Me complazco en llamar «fiesta del espaldarazo pastoral» a nuestra celebración del día 5 de junio. Porque de nada sirven los medios materiales sino están al servicio de más altos fines. Si en lo primero nada hubiera podido hacer solo, mucho menos voy a hacer en o segundo. Vamos a hacer una comunidad. Vuestro sacerdote es hombre de comunidad, o de nada sirve su misión evangelizadora entre vosotros. Para estar al servicio de la comunidad cristiana dije sí, hace ya veinticinco años, a la llamada del Señor. Es hora de emprender un nuevo ritmo en nuestra andadura. Sin olvidar lo que hemos hecho juntos durante estos últimos siete años, hago un llamamiento a todos los que quieran escuchar mi voz y comprometerse conmigo a tomar en serio su fe».

El sábado día 4, a las 20 horas, vigilia de la fiesta y en el templo parroquial tendrá lugar una reunión; en la misma se hablará de la infancia y juventud de Bunyola.

En definitiva, una gran fiesta para los vecinos de Palmañola el próximo domingo día 5 de junio.

Foto: C. Vives

¿ROBO?
SISTEMAS DE ALARMA
ELECTROTECNIA ESPAÑOLA
PRESUPUESTOS GRATIS
Tel. 29 46 08

SUCESOS

Desde el barco de Valencia, frente a Cala Mayor

Se lanzó al mar y pereció ahogado un recluta destinado al C.I.R. 14

Momentos antes le entregó a un compañero 13.000 pesetas

El joven de diecinueve años de edad Manuel Arias García, natural de Orense, pasajero del «Ciudad de Salamanca» que procedente de Valencia entraba ayer en el puerto, pereció ahogado al lanzarse al agua cuando el buque se hallaba a la altura de Cala Mayor.

El suceso se produjo a las ocho y diez de la mañana. Un pasajero se percató de que a babor y cerca de popa se producía la caída lo que se apresuró a poner en conocimiento de un tripulante déndose de inmediato la voz de «¡hombre al agua!». Al instante el capitán dispuso la correspondiente maniobra de detener el buque al tiempo que se arriaba un bote para acudir en auxilio del náufrago y comunicar por radio a los prácticos par que acudieran con sus anchas y sumarse al raseo y rescate, lo que asimismo hizo la fragata 36 «Vencedora».

A las ocho y veinte minutos era avistado el náufrago e izado a bordo del bote. Presentaba avanzado estado de asfixia por inmersión y se le practicaron los primeros auxilios que se continuaron a bordo de la fragata «Vencedora». Ante el estado crítico volvió a la lancha del práctico, sin dejar de recibir asistencia, para desembarcarlo en las inmediaciones de Porto Pi donde ya esperaba una ambulancia y conducirle finalmente a Son Dureta. Pese a los continuados esfuerzos para salvarle la vida, a poco de su ingreso en el Servicio de Urgencias el infortunado joven dejaba de existir.

Manuel Arias García formaba parte de una expedición de reclutas que embarcó en Valencia con destino al C.I.R. 14 de nuestra ciudad. Según manifestó uno de sus compañeros, momentos antes de lanzarse al agua y sin dar más explicaciones le hizo entrega de unas trece mil pesetas. Posteriormente se supo que apenas portaba prendas y útiles en el petate, donde fueron hallados sus documentos personales y entre éstos unas referencias que indicaban haberse demorado su presentación en Valencia al parecer por extraviarse durante el viaje desde Orense.

Conductor muerto al colisionar contra una pared

Pudo ser víctima de un síncope

El vecino de Manacor Damián Melis Bauzá de 58 años de edad, propietario de una conocida joyería de la localidad, pereció ayer a consecuencia de un accidente de circulación ocurrido en la carretera de Manacor a Porto Cristo, a las dos y media de la tarde.

Por tratarse de un tramo recto, en el kilómetro cinco, y no apreciarse huella de frenado alguno cabe la posibilidad de que conduciendo su automóvil, el «Ford Fiesta» matrícula PM 7142-W, le sobreviniera un síncope o quizá quedara traspuesto y perdido el control del vehículo fuera a estrellarse contra una pared.

El extinto era también promotor deportivo de la localidad y experto ornitólogo.

Asimismo y víctima de un colapso falleció repentinamente Ramón Servera Camps, miembro de la familia propietaria de las «Cuevas dels Hams».

Ambas defunciones han causado profunda impresión en la zona de Manacor, dada la personalidad de los extintos.

Dos ciclistas juveniles heridos graves en una carrera

Colisionaron contra un «Mercedes»

Dos ciclistas de categoría juvenil que participaban en una carrera resultaron heridos de pronóstico grave en la mañana de ayer en la carretera de Palma a Cala Ratjada.

Al llegar a la altura del kilómetro 35 Aurelio Sánchez de 17 años de edad entró en colisión frontal con el «Mercedes» matrícula de Tenerife 9523-A que conducía Ramón Massip. A consecuencia de la colisión y caida del ciclista le ocurrió otro tanto a su compañero Antonio Barceló Vidal también de 17 años sufriendo ambos heridas que calificaron sus estados de pronóstico grave.

Falsificando firmas estafó a un banco 270.000 pesetas

75 pesetas, botín de un robo para dos ladrones

El procedimiento no es nuevo. Tiene precedentes pero hacía tiempo que no trascendía el «modus operandi».

Es el caso que un avispado vecino de nuestra ciudad identificado como Domingo Martínez López, de 37 años de edad, se dedicaba a vaciar para su uso las notificaciones bancarias sobre el movimiento de la cuenta de sus clientes.

Conocido el nombre y apellidos del titular, número de uenta y en según que casos el saldo Domingo Martínez López sustituía las referencias pesonales de su Documento Nacional de Identidad por las de la víctima, obtenía una fotocopia que plastificaba y comparecía en una de las sucursales de la entidad bancaria.

Solicitaba el traslado de la cuenta de agencia a agencia y entonces, previa acreditación con el D.N.I. falseado, una vez conocido el saldo extendía un talón «de ventanilla» percibiendo sin dificultad el dinero.

Así ha ido trapicheando. Hasta ser descubierto. Pero cuando ya había «apalancado» doscientas setenta mil pesetas que ha estafado a un sólo banco. Es de temer que otras entidades hayan sido también víctimas y sobre ello se investiga.

75 pesetas de botín

Dos domicilios fueron «visitados» por dos ladrones, en la carretera de El Arenal. La dotación de un coche-patrulla de la Policía Nacional consiguió detener a uno de ellos. Le fueron ocupadas cinco pesetas y una cadena. Que dijo procedian de la cartera que en la plaza de España había quitado a un extranjero. En cuanto a los asaltos a los pisos resultó que el total botín conseguido era de quince duros. El compinche se escapó.

Usted puede hacer positiva la lucha contra el cáncer mediante su donativo fijo a la Asociación. HAGASE SOCIO PROTECTOR
JUNTA PROVINCIAL DE BALEARES
TEL. 23 01 49

M.C.D. 2022

INCA

La hora del Constancia

Hoy, a las 7, la afición tiene una cita en el Camp Nou: CONSTANCIA - ORIHUELA

La presente semana nuestra ciudad ha recobrado el pulso futbolístico. Esta tarde con motivo del primer partido de promoción para el ascenso a 2B, vuelven a la memoria de todos tiempos pasados mejores, tal vez a punto de reemprender hoy, frente al Orihuela.

La hora de comienzo para este partido es a las siete de la tarde. A partir de esta hora la afición de Inca y comarca debe demostrar que está con el equipo. Las tribunas tantos domingos semivacías a lo largo de la temporada, deben llenarse de seguidores y ambiente. Colaborará para ello, como siempre, la fiel penya Blanc i Negre.

Los precios que ha confeccionado la directiva son 500, 700 y 800 Ptas. y hay venta anticipada de entradas en Bar Español, Bar Antonio, Bar Kiko y Ca'n Blancos. También hay que señalar que para incentivar a los jugadores, que no lo necesitan, porque reina entre ellos un ambiente de ilusión y alta moral, la junta directiva acordó ofrecer un millón de Ptas. en caso de lograr el ascenso.

T. Mercader

SALLISTA-LA REAL

Los palmesanos se juegan el ascenso

Hoy domingo, en el campo del Sallista, se disputará el partido que pondrá fin a la temporada en Primera Regional. El equipo de Inca, que nada se juega, recibe la visita de La Real, que ocupa la tercera plaza de la clasificación y que vendrá a Inca dispuesto a conseguir algún punto para asegurarse el ascenso a la Regional Preferente.

Precisamente por ser el último partido de la Liga, la Federación Balear ha dispuesto que el encuentro de comienzo a las seis de la tarde, horario que, al coincidir con el del partido que a pocos metros disputará el Club Deportivo Constancia contra el Orihuela, correspondiente a la liguilla de ascenso a la Segunda-B, perjudicará al Juventud Sallista, que notará la falta de sus seguidores.

De todas formas, y a pesar de que el Juventud Sallista se juega poco en el envite, es de esperar que sus jugadores saldrán al terreno de juego dispuestos a intentar sumar los dos puntos, aunque sólo le sirvan para despedir la liga con una victoria.

Cabe recordar que en la primera vuelta los inquenses consiguieron derrotar a La Real en su propio terreno en un partido muy disputado, en el que se produjeron algunos incidentes. Sin embargo, desde aquella fecha, ambos equipos han cambiado mucho y mientras que el Sallista ha bajado muchos enteros, los palmesanos se encuentran a tope de moral

Vaquer jugó dos temporadas con el Orihuela

«Es uno de los equipos más fáciles que podía tocarnos»

TONI MERCADER

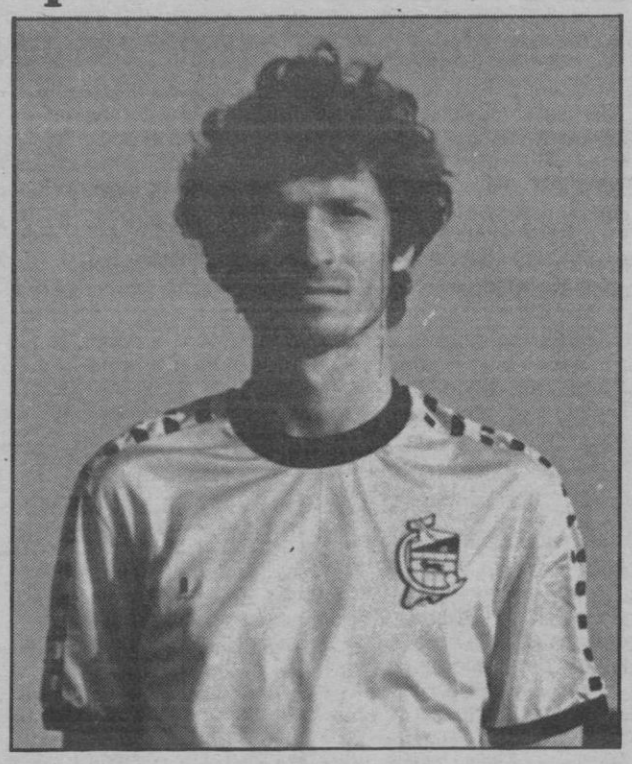

Vaquer: «Pasaremos a la siguiente eliminatoria».

Miguel Vaquer, un indiscutible en la alineación del Constancia, jugador muy efectivo que ha conseguido 19 goles a lo largo de la temporada, en la actualidad también ha sido valioso por otro sentido, ya que militó hace dos temporadas en el Orihuela y la información que pueda facilitar al entrenador Company siempre va a ser interesante. Con él hablamos del próximo rival del Constancia, que conoció tan bien durante dos años.

—«Si, jugué dos temporadas en el Orihuela, aunque de esto hace dos años y ha habido algunos cambios».

—¿Conoces algunos jugadores del Orihuela actual?

—«He visto las últimas alineaciones y conozco a cuatro o cinco jugadores que ya estaban entonces».

—¿Qué característica destacarias del juego del Orihuela?

—«Bueno era un equipo muy ambicioso, jugaba mucho al ataque y marcaba muchos goles, aunque también encajaba bastantes. A pesar de haber cinco jugadores de cuando yo estaba puede haber cambiado. Entonces éramos todos profesionales, entrenábamos por la mañana, ahora sé que son semiprofesionales y como nosotros entrenan por las noches».

—¿De los jugadores que conoces, cuáles destacarias?

—«A Botella, era muy peligroso, luego estaba Pedraza que juega en la media y es un jugador bastante bueno».

—¿Qué ambiente se respiraba en Orihuela? ¿Había mucha afición?

—«Bueno, en partidos como estos la afición apoyaba bastante. Recuerdo que en partidos de liga interesantes se hacian taquillas de hasta un millón y medio».

—¿Satisfecho del resultado del sorteo entonces?

—«Totalmente, es uno de los equipos más fáciles que podía tocarnos, mi opinión es que pasaremos a la siguiente eliminatoria».

Una exclusiva a su alcance

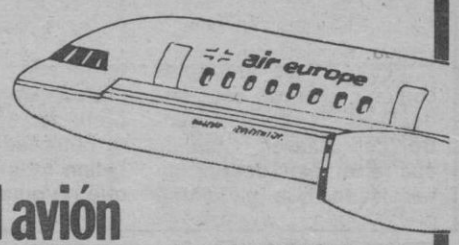

con el avión más moderno: BOEING 757

Londres desde 17.500;

No siempre se puede ofrecer esta oportunidad: viajar a Londres desde 17.500 pesetas en el avión comercial de tecnología más avanzada, el BOEING 757 de la Compañía AIR EUROPE con un servicio esmerado a bordo, que incluye comida caliente

Salidas: Jueves y domingos.

Información y reservas en su agencia de viajes.

iberojet
EL ARTE DE VIAJAR

J. E. Escalas, reciente fichaje

Una de las noticias deportivas que más han sorprendido estos días en nuestra ciudad y pienso que al resto de la isla ha sido el fichaje de Juan E. Escalas por parte del C. N. Sport-Inca. J. E. Escalas pasa por ser de los mejores nadadores del país. Sus especialidades, en las que es subcampeón nacional son: 200, 400 y 1.500 metros libres. En la actualidad Escalas se encuentra en los EE. UU., pero próximamente se desplazará a Mallorca, para incorporarse al equipo de Inca, representando al cual participará en el próximo trofeo Federación que se disputará en Madrid.

A partir de ahora el nombre de Sport-Inca comenzará a sonar a nivel nacional gracias a esta incorporación, además de significar una gran promoción del deporte de la natación en nuestra ciudad y comarca.

FOMENTO CULTURAL

PINTURA CATALANA Y MALLORQUINA
A 10.000, 20.000 y 30.000 PTS. LA OBRA

Todos los cuadros han sido donados por sus autores.

EL REGALO:

Los compradores serán obsequiados con un reloj digital o una calculadora, a elegir.

DEL 30 DE MAYO AL 9 DE JUNIO
Mañanas de 11 a 2. Tardes de 6 a 10.
HOTEL PALAS ATENEA

Exposición patrocinada por:

ASOCIACION ESPAÑOLA CONTRA EL CANCER

M.C.D. 2022

Manacor

A las 19 en «Na Capellera»

Trascendental Manacor - Eldense

Han transcurrido veinticinco años desde que el C.D. Manacor alcanzase la posibilidad de disputar una liguilla de ascenso a 2ª división nacional, era entonces con el Hércules y recuerdan las viejos aficionados del lugar esta efeméride; de aquí que el encuentro de esta tarde —a las 19 horas en «Na Capellera»— revista una excepcional importancia, al haber correspondido por sorteo nada menos que el Eldense, un equipo con historial en 2ª división y con una buena campaña 82-83 en su haber para decidir la primera eliminatoria.

Pese a las múltiples coincidencias de esta tarde, Diada hípica y encuentro con Masas Corales, aparte también del partido televisado que ya habrá terminado, se espera un entradón en el campo del Manacor.

Entrenador y plantilla se hallan muy ilusionados, lo que no quiere decir en absoluto confiados, frente al rival de turno con las miras bien puestas en hacer todo lo que humanamente les sea posible para resolver a su favor esta primera eliminatoria.

Tras el entreno del jueves, la posible alineación del Manacor está prácticamente decidida: Bennassar bajo los palos, ya totalmente repuesto de su lesión; Mesquida, Salas, Iriarte y Pastor formando la línea defensiva; Bauzá, flanqueado por X. Munar y Alcover en el centro del campo y una tripleta de ataque con X. Riera, máximo goleador, Trini o Loren, única duda al redactar esta información y Llull.

Previstos para posibles suplencias están: Parera, Timoner, Alvaro y M. Munar.

Radio Popular ha previsto conexiones en el programa nacional de O.M. así como las habituales en F.M. y Radio Elda proyecta retrasmitir la totalidad del encuentro para sus oyentes de Elda.

Lo que no debe faltarle al Manacor es la ayuda y apoyo de su afición en este difícil trance de esta tarde, soñado durante años.

J.

Foto Alfonso

Trofeo «Alfonso Lorente» al máximo goleador local

Terminó la Liga 82-83 con un claro vencedor en la segunda edición de este Trofeo promovido por los redactores deportivos de «Baleares» en Manacor y patrocinado por nuestro redactor gráfico Alfonso Lorente, con la victoria clara y contundente del delantero dentro del C. D. Manacor Xisco Riera, quien el año pasado ya consiguiera la victoria, entonces ex-aequo con el delantero del Porto Cristo, Caldentey, con 17 goles cada uno de ellos.

También ha tenido una brillante temporada el centrocampista del C. D. Manacor Jaime Bauzá, quien en la última jornada del pasado domingo rubricó la segunda plaza al transformar 2 penaltys botados por el Manacor frente al Badía y el honroso 3.º puesto ha sido para el joven Nieto (Olímpic-A) actualmente ya jugador del C. D. Manacor cara a la próxima temporada.

Los goles de Riera

Los 23 goles de X. Riera fueron conseguidos de la siguiente forma: 3 frente al Andraitx (2ª. vuelta), 2 frente a Andraitx (1ª. vuelta), Porto Cristo, Calviá y Collerense y 1 frente a los equipos: Binissalem, Collerense (1ª. vuelta), Porreres, Margaritense, Artá, España, Binissalem (2ª. vuelta), Sporting, Xilvar, Artá (2ª. vuelta), Ses Salines y Calviá (2ª. vuelta).

X. Riera (Manacor)
Foto: Alfonso

Tardes gloriosas

Las tuvieron: Nieto-4 frente al Martinenc, Riera-3 frente al Collerense, Trini-3 frente al Porreres.

Con 2 goles en un mismo partido: X. Riera en 4 ocasiones, Bauzá en 2, Alvaro en 2, Trini en 1, Alcover en 1, Caldentey en 1, Díaz en 2, Femenías en 2, Riera (Porto Cristo) en 1, Nieto en 1 y Bernardo en 1 ocasión.

Clasificación general final

23 goles.— X. Riera (Manacor).

15 goles.— J. Bauzá (Manacor).

13 goles.— Nieto (Olímpic-A).

8 goles.— Trini (Manacor).

7 goles.— Llull (Manacor) y Femenías (Porto Cristo).

6 goles.— Loren (Manacor).

5 goles.— Alvaro (Manacor), Lobato y J. Riera (Porto Cristo), Barceló (Olímpic-A).

4 goles.— Díaz y Mondéjar (Porto Cristo).

3 goles.— Alcover (Manacor), Mut (Porto Cristo), Nadal y González (Olímpic-A).

2 goles.— Vidal (Manacor), Caldentey, Galmés, Juan y Ferrer (Porto Cristo), Bover, Galletero, Carrió, Pascual y Bernardo (Olímpic-A).

1 gol.— Mut y Pastor (Manacor), Amer, Macías, Andrés y Forteza (Porto Cristo), Dani, Mesquida, Galmés y Vicens (Olímpic-A).

SUPLEMENTO DE LA HOJA DOMINICAL

MANACOR, 2 MARZO DE 1958 – NÚMERO 2

XXV aniversario del Congreso Eucarístico

A partir de esta tarde ha quedado inaugurada en el Centro Social del Ministerio de Cultura una exposición de fotos, emblemas y recortes de periódicos conmemorativos del XXV aniversario de la celebración del Congreso Eucarístico CUOMARCAL DE Manacor, que supone en la historia local la última concentración multitudinaria más importante que ha tenido esta ciudad en plena época del nacionalcatolicismo.

PlaPlazas, calles y fachadas se adornaron como nunca entre el 11 de mayo al día 18 acto final que consistió en una misa de pontifical celebrada por el entonces obispo de la diócesis Dr. Enciso Viana, en el altar diseñado por el arquitecto Antonio Riera Jaume y levantado exrofeso en el Paseo ANTONIO Maura, a la que asistieron las Escolanías de Mallorca y muchos millares de personas que luego desfilaron en una Procesión Eucarística por las principales calles de Manacor.

El programa de actos se había iniciado una semana antes con una vigilia de la Adoración Nocturna, en la que predicó el canónigo Dr. Andrés Caimari, mientras que el domingo 11 el pregón del congreso corrió a cargo del canónigo magistral Dr. Antonio Sancho.

Otros actos importantes fueron la consagración del altar mayor de la iglesia arciprestal por el obispo de la diócesis; el desfile infantil de carrozas con motivos eucarísticos del jueves, con los niños y niñas que hacían la primera comunión aquel año; o la representación magna del auto sacramental de Calderón de la Barca «El Gran Teatro del Mundo», en que participaron niños y niñas de todos los colegios de la ciudad.

La prensa provincial y el semanario local «Arriba» así como las emisoras de Radio Inca y Radio Felanitx hicieron un amplio despliegue informativo, así como desde semanas antes se publicaba un boletín del congreso en la desaparecida imprenta católica, para información de los manacorenses, del que hemos entresacado la viñeta que ilustra esta información.

Domingo 29

Cines

Cine Goya: «Cumpleaños mortal» y «Por qué no hacemos el amor?».

Sala Imperial: «Estoy con los hipopótamos» y «Los diablos del mar».

Exposiciones

Casa de Cultura «Sa Nostra»: Esculturas de Pere Pujol.

Galería «Es Cau»: Pinturas de Menéndez y Socías.

Parque Municipal: Exposición monográfica de «La Capella».

Conciertos

Parque Municipal: Corals de toda Mallorca (18'30 hs.).

Hípicas

Hipódromo de Manacor: Carreras de caballos (9 horas).

Fútbol

Campo Municipal «Na Capellera» Manacor-Eldense (19 horas).

Servicios de turno

Farmacia: Llodrá calle Juan Segura.

Gasolinera: Ninguna en Manacor.

M.C.D. 2022

Arenal

El C.F. Brasilia asciende de categoría

TOMEU SBERT

El equipo futbolístico del Brasilia acaba de ascender de categoría. La venidera temporada jugará en II Regional. Hacía varias temporadas que se estaba intentando dar tal paso pero siempre había resultado meta poco menos que insalvable. Ahora, se ha podido cantar el ¡alirón! Y las intenciones de la directiva son de poner todo cuanto esté al alcance para lograr metas más altas.

En el último partido jugado en el «Campo Roses», que fue una alegre fiesta, se ganó 4-1 al visitante de turno, C.D. Búger.

El Brasilia alineó a: Cartilla, Nadal, Ginés, Angel, Luis, Navío, Andrés García, Manolín García, Carvajal, Rueda, Tejera. (Cándido, Rivas).

Los goles fueron marcados por Manolín García al tirar una falta sobre Rueda quien de tiro raso, establece el 1-0. Era el minuto 14 de la primera mitad.

Seis minutos más tarde jugada de ataque que resuelve Andrés García y 2-0.

Minuto 40 es el mismo Andrés García que en vena goleadora resuelve una jugada ante el portal visitante y 3-0. En el minuto 60, Rueda en bonita jugada colocó el definitivo 4-0.

Los jugadores que han logrado el ascenso, aparte los citados en la alineación anterior, han sido Layos, Moreno, Rafael, Chaparro y García III.

C. F. Brasilia. De izquierda a derecha García, Navío, Vázquez, Rafael, Nadal, García II. Agachados Carvajal, Rueda, Ginés, Manolín García y Angel.

A Ibiza

El C.F. Brasilia, plantilla de jugadores, entrenador y algunos directivos han pasado unos días de descanso en la isla hermana de Ibiza, celebrando el aludido ascenso de categoría.

El C.F. Brasilia fue fundado hace siete años y su primer presidente fue Antonio Pastor, padre del actual primer mandatario Antonio Pastor.

Nuestra cordial enhorabuena.

Llucmajor

Hoy, T. Salvá - Náutic C., para el Campeonato de España de fútbol-sala

JUAN QUINTANA

Nuestro Polideportivo Municipal será hoy escenario de un trascendental encuentro de fútbol sala. A las siete de la tarde se enfrentarán el equipo pentacampeón de Baleares «Talleres Salvá» y el campeón de Cataluña «Náutic-Castelldefels» en partido de ida correspondiente a los octavos de final del IV campeonato de España de equipos senior.

El «Club Talleres Salvá», deportivamente nacido en el Coll d'en Rebassa, en donde muchas familias descienden de llucmajorers, y en particular su presidente don José Salvá decidió celebrar el partido que nos ocupa en nuestra ciudad tanto por la vinculación señalada como por el espléndido marco que constituye el Pabellón Polideportivo. Y ante la evidencia del auge que ha cobrado el fútbol-sala en Llucmajor, ofrecer el sin par espectáculo de esta confrontación mallorquina— catalana.

Es de esperar que se agradezca el detalle y hagamos acto de presencia aplaudiendo y alentando a «Talleres Salvá». La entrada será libre, como ha sido habitual en los anteriores acontecimientos en los que ha participado nuestro pentacampeón de Baleares. Gesto que también es de reconocer.

Comida de compañerismo

GARA

Los mozos del reemplazo 1982, se reunirán, el próximo día 28 de mayo, en el popular Restaurante «C'as Bosso», a las 13 horas.

El amigo Pacheco nos informaba de que se trata de un grupo de 60 exsoldados que se agrupa para reverdecer las relaciones de amistad que se establecieron en el cumplimientdel servicio militar, huellas que quedan grabadas profundamente en el recuerdo de todos.

Cuantos deseen asistir a tan especial comida, se sirvan telefonear al número «660426», de 13 a 14 horas y de 20 a 22 horas y hacerlo, a ser posible, antes del día 25, a efectos de organización y preparación de la comida.

PUENTE DEL CORPUS
2 AL 5 JUNIO

MENORCA	(P. completa)	.....	11.250 Pts.
IBIZA	"	.....	10.850 Pts.
ANDORRA	"	.....	15.400 Pts.
MALLORCA	"	.....	3.800 Pts.

VIAJES BARCELÓ GAT. 80 · GAT. 72 · VIAJES GAT. 471

¡ ESTAMOS CERCA DE VD. !

Jaime III, 8 Tel. 221265 Avda. Alejandro Rosselló, 34 Tel. 464100
Galería Los Geranios Tel. 214672 Pursiana, 38 Tel. 288512
Padre Molina, 43 Tel. 203162 Club de Mar, Tel. 401847
San Cristóbal, 9 Tel. 262101 (Arenal) - Carrer Grand, 54 Tel. 540055 (La Pueblla)

LOTERIA NACIONAL

SORTEO DEL DIA
28 DE MAYO DE 1983

Dieciséis series de 80.000 billetes cada una

SORTEO 20/83

Lista acumulada de las cantidades que han correspondido a los números premiados, clasificados por su cifra final

Éstos premios podrán cobrarse hasta el día 29 de agosto de 1983, INCLUSIVE

1	2	3	4	5	6	7	8	9	0
Números Pesetas	Números Pesetas	Números Pesetas	Números Pesetas	Números Pesetas	Números Pesetas	Números Pesetas	Números Pesetas	Números Pesetas	Números Pesetas
04601.....25.000	04602.....27.500	04603.....25.000	04604.....25.000	04605.....25.000	04606.....25.000	04607.....25.000	04608.....52.500	04609.....25.000	04610.....25.000
04611.....25.000	04612.....27.500	04613.....25.000	04614.....50.000	04615.....25.000	04616.....25.000	04617.....25.000	04618.....27.500	04619.....25.000	04620.....25.000
04621.....25.000	04622.....27.500	04623.....25.000	04624.....25.000	04625.....25.000	04626.....25.000	04627.....25.000	04628.....27.500	04629.....25.000	04630.....25.000
04631.....25.000	04632.....27.500	**04633.....545.000**	**04634..10.000.000**	**04635.....545.000**	04636.....25.000	04637.....25.000	04638.....27.500	04639.....25.000	04640.....25.000
04641.....25.000	04642.....27.500	04643.....25.000		04645.....25.000	04646.....25.000	04647.....25.000	04648.....27.500	04649.....25.000	04650.....25.000
04651.....25.000	04652.....27.500	04653.....25.000	04644.....25.000	04655.....25.000	04656.....25.000	04657.....25.000	04658.....27.500	04659.....25.000	04660.....25.000
04661.....25.000	04662.....27.500	04663.....25.000	04654.....25.000	04665.....25.000	04666.....25.000	04667.....25.000	04668.....52.500	04669.....25.000	04670.....25.000
04671.....25.000	04672.....27.500	04673.....25.000	04664.....25.000	04675.....25.000	04676.....25.000	04677.....25.000	04678.....27.500	04679.....25.000	04680.....25.000
04681.....25.000	04682.....27.500	04683.....25.000	04674.....25.000	04685.....25.000	04686.....25.000	04687.....25.000	04688.....27.500	04689.....25.000	04690.....25.000
04691.....25.000	04692.....27.500	04693.....25.000	04684.....25.000	04695.....25.000	04696.....25.000	04697.....25.000	04698.....27.500	04699.....25.000	04700.....25.000
48001.....25.000	48002.....27.500	48003.....25.000	04694.....25.000	48005.....25.000	48006.....25.000	48007.....25.000	48008.....52.500	48009.....50.000	48010.....50.000
48011.....25.000	48012.....27.500	48013.....25.000	48004.....25.000	48015.....25.000	48016.....25.000	48017.....25.000	48018.....27.500	48019.....25.000	48020.....25.000
48021.....25.000	48022.....27.500	48023.....25.000	48014.....25.000	48025.....25.000	48026.....50.000	48027.....25.000	48028.....27.500	48029.....25.000	48030.....25.000
48031.....25.000	48032.....27.500	48033.....25.000	48024.....25.000	48035.....25.000	48036.....25.000	48037.....25.000	48038.....27.500	48039.....25.000	48040.....25.000
48041.....25.000	48042.....27.500	48043.....25.000	48034.....25.000	48045.....25.000	48046.....25.000	48047.....25.000	48048.....27.500	48049.....25.000	48050.....25.000
48051.....25.000	48052.....27.500	48053.....25.000	48044.....25.000	48055.....25.000	48056.....25.000	48057.....25.000	48058.....27.500	48059.....25.000	48060.....312.500
48061...5.000.000	48062.....315.000	48063.....25.000	48054.....25.000	48065.....25.000	48066.....25.000	48067.....25.000	48068.....27.500	48069.....25.000	48070.....25.000
	48072.....27.500	48073.....25.000	48064.....25.000	48075.....25.000	48076.....25.000	48077.....25.000	48078.....27.500	48079.....25.000	48080.....25.000
48071.....25.000	48082.....27.500	48083.....25.000	48074.....25.000	48085.....25.000	48086.....25.000	48087.....25.000	48088.....27.500	48089.....25.000	48090.....25.000
48081.....25.000	48092.....27.500	48093.....25.000	48084.....25.000	48095.....25.000	48096.....25.000	48097.....25.000	48098.....27.500	48099.....25.000	48100.....25.000
48091.....25.000	55002.....27.500	55003.....25.000	48094.....25.000	55005.....25.000	55006.....25.000	**55007...1.175.000**	**55008..20.000.000**	**55009...1.200.000**	55010.....50.000
55001.....25.000	55012.....27.500	55013.....25.000	55004.....25.000	55015.....25.000	55016.....25.000	55017.....25.000		55019.....25.000	55020.....25.000
55011.....25.000	55022.....27.500	55023.....25.000	55014.....25.000	55025.....25.000	55026.....50.000	55027.....25.000	55018.....27.500	55029.....25.000	55030.....25.000
55021.....25.000	55032.....27.500	55033.....25.000	55024.....25.000	55035.....25.000	55036.....25.000	55037.....25.000	55028.....27.500	55039.....25.000	55040.....25.000
55031.....25.000	55042.....27.500	55043.....25.000	55034.....25.000	55045.....25.000	55046.....25.000	55047.....25.000	55038.....27.500	55049.....25.000	55050.....25.000
55041.....25.000	55052.....27.500	55053.....25.000	55044.....25.000	55055.....25.000	55056.....25.000	55057.....25.000	55048.....27.500	55059.....25.000	55060.....25.000
55051.....25.000	55062.....27.500	55063.....25.000	55054.....25.000	55065.....25.000	55066.....25.000	55067.....25.000	55058.....27.500	55069.....25.000	55070.....25.000
55061.....25.000	55072.....27.500	55073.....25.000	55064.....25.000	55075.....25.000	55076.....25.000	55077.....25.000	55068.....27.500	55079.....25.000	55080.....25.000
55071.....25.000	55082.....27.500	55083.....25.000	55074.....25.000	55085.....25.000	55086.....25.000	55087.....25.000	55078.....27.500	55089.....25.000	55090.....25.000
55081.....25.000	55092.....27.500	55093.....25.000	55084.....25.000	55095.....25.000	55096.....25.000	55097.....25.000	55088.....27.500	55099.....25.000	55100.....25.000
55091.....25.000			55094.....25.000				55098.....27.500		
Terminaciones	**Terminaciones**	**Terminaciones**	**Terminaciones**	**Terminaciones**	**Terminaciones**	**Terminaciones**	**Terminaciones**	**Terminaciones**	**Terminaciones**
131.....25.000	102.....27.500	903.....25.000	464.....25.000		026.....25.000	907.....25.000	158.....27.500	009.....25.000	010.....25.000
511.....25.000	832.....27.500		614.....25.000				668.....27.500		780.....25.000
931.....25.000	2..... 2.500						08.....27.500		860.....25.000
							8..... 2.500		

PREMIO ESPECIAL AL DECIMO

El décimo o fracción 6.ª de la serie 12.ª del billete número 55008 ha obtenido, además, el premio especial de 27.000.000 de pesetas

M.C.D. 2022

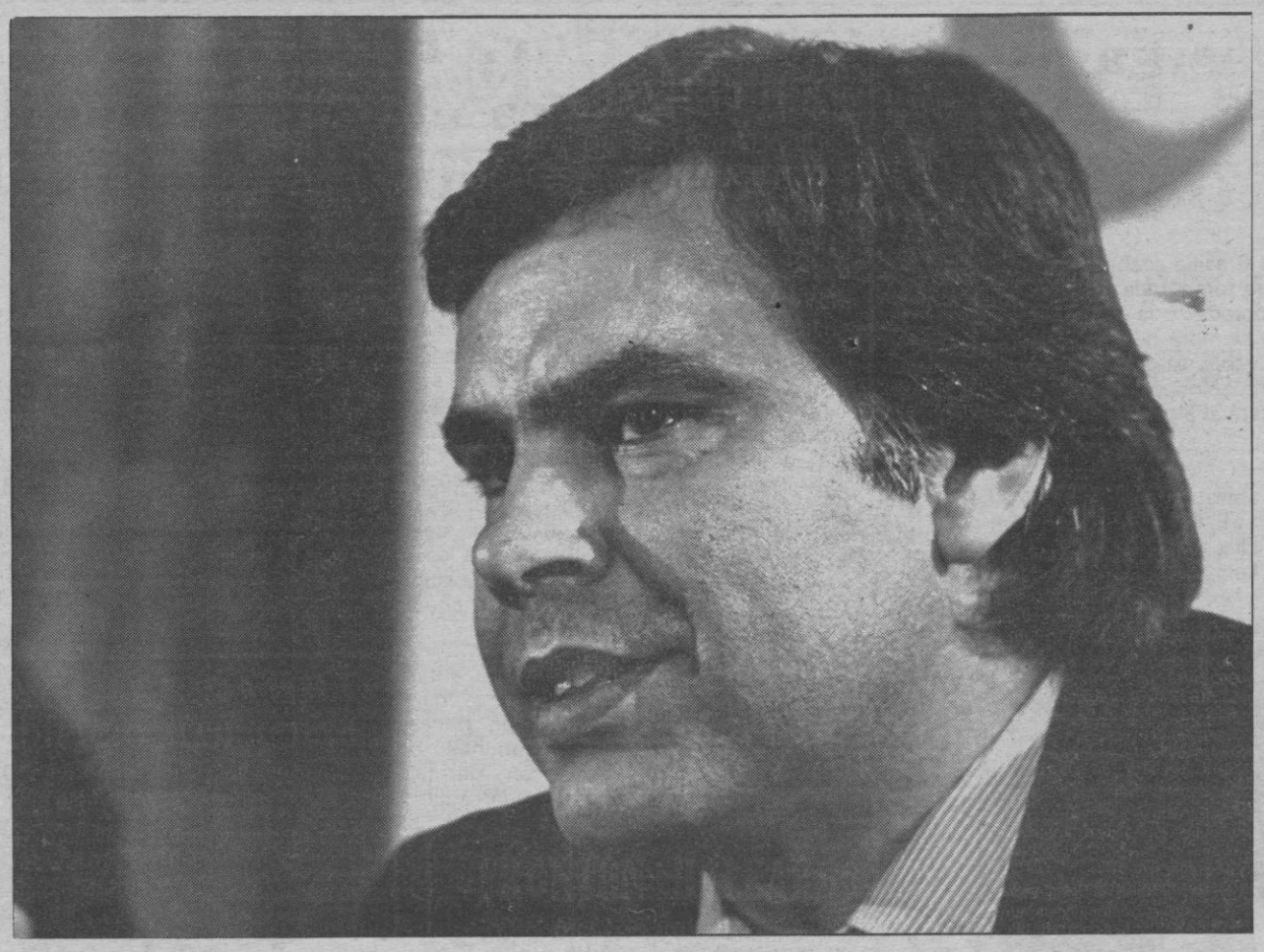

Felipe González explica la tarea histórica de su Gobierno

«Sólo hay dictadura de las botas, no de los votos»

El presidente del Gobierno español, Felipe González, explicó ayer que los socialistas han asumido «una enorme reponsabilidad histórica» que trasciende al propio partido y a la clásica alternancia de derechas e izquierdas.

«Yo no sé si estamos en condiciones de asumirla. Espero que sí. Pero esa es la verdadera dimensión de la tarea que tenemos por delante», afirmó el jefe del Ejecutivo en declaraciones al presidente de Efe, Ricardo Utrilla, con motivo de su próximo viaje a Iberoamérica.

Para poder enfrentarse con esa gran tarea, agregó, uno de los principales obstáculos es el corporativismo de los españoles. «Lo afirmó rotundamente: uno de los peores males de la situación española actual es el corporativismo», subrayó.

«Estamos los españoles —añadió— en una situación grave que no ocultamos y, por consiguiente, todo el mundo debería ser consciente de la gravedad de la situación».

Después de hacer un rápido balance de la evolución económica en la última década —17 por 100 de paro, déficit de un billón 200 mil millones de pesetas, tasa de inflación estancada en el 14 por 100, etc. etc.—, el presidente González declaró:

«Cualquier Gobierno mayoritario, sería en este momento histórico, de agradecer para España, si fuera capaz de hacer las cosas que hay que hacer desde el punto de vista de ese ajuste económico, y me parece que también desde el punto de vista de la serenidad en el desarrollo de un proyecto político como el nuestro de una gran envergadura, por los cambios que propicia, desconocida históricamente».

«Transformar un Estado centralista y dictatorial —añadió en un estado de autonomías y democrático en una tarea histórica que probablemente trascienda los límites de una década y que hay que hacer con rigor, serenidad y cierto aplomo que sólo da una estabilidad democrática».

No se trata de una alternancia derecha-izquierda en el poder, en el sentido clásico de las democracias occidentales. Se trata de un proyecto político que afecta a la inmensa mayoría de ls población española. Es de una enorme responsabilidad histórica.

P. ¿No resultan abrumadores tantos votos, en las legislativas y en las municipales?. ¿Hay peligro de «tentación totalitaria», como dicen algunos y en especial el partido comunista?

R. Nosotros no somos el PCE y el PCE tendrá mala conciencia histórica. Yo, la verdad, lo que he oído decir y contestado en ocasiones, también en la campaña electoral por parte de la derecha, es lo de la dictadura de los votos. Yo creo que dictadura sólo hay de las botas, no de los votos. De todas maneras, yo no me quiero parar demasiado en un tema que tiene, a mi juicio, una importancia fundamental para España, pero en otra dimensión que la que se le da. ¿Qué significa que en España haya por primera vez en mucho tiempo una fuerza política mayoritaria en las instituciones? Significa en principio, por lo menos, un mayor grado de estabilidad y eso una década después del comienzo de la crisis económica mas grave que ha padecido el mundo occidental probablemente desde 1929... a mí no me abruma el resultado de las elecciones. Sí, es verdad lo que decía Andreotti, el poder desgasta, sobre todo, al que no lo tiene.

El paro

P.- Poca gente cree en la posibilidad de realizar el famoso proyecto de creación de puestos de trabajo. ¿Por qué no se ha visto hasta ahora ningún dato objetivo de que esa meta se va a alcanzar?.

R.- Sí, es curioso. Porque, además, ni siquiera hubiera sido lógico que se hubiese visto en los seis primeros meses de Gobierno, y digo más, algo que va a parecer contradictorio: si se hubiera visto en los seis primeros, mal nos iba a ir la fiesta en el futuro.

Y puede aparecer como una contradicción. ¿Por qué? Pues porque si el Gobierno, a partir de primeros de diciembre, lo que hubiera intentado hacer fuera incrementar mucho el gasto artificial en inversiones que generan puestos de trabajo, o haber aumentado mucho la contratación en el sector público, que no es tan difícil, y sí hubiese presentado a los seis meses de Gobierno un saldo de contratación de 120.000 personas, tal vez ahora estaríamos muy complacidos contándolo, pero la economía española, el substrato de la economía española, no se sentiría tan feliz. No sabríamos entonces lo que hubiéramos hecho con la inflación, a la que estamos en condiciones de colocar en el objetivo previsto del 12 por ciento y de darle un nuevo tajo el año que viene.

Una política económica de crecimiento del empleo exige un saneamiento y lo dije con un simil en la campaña electoral, que me cansé de repetir hasta la saciedad: que el coche está marcha atrás y cuesta abajo, con lo que no me pidan que le meta la segunda o la tercera o la directa porque nos cargamos la máquina. En todo caso, piensen que tengo que pararlo para luego poder poner la primera, la segunda... Todo el mundo debería ser consciente de la gravedad de la situación. Tenemos que trabajar más y mejor, tenemos que saber que estamos, en este momento, por encima de las posibilidades de nuestra economía y que hay que ajustarse a esas posibilidades, tenemos que saber que hay que invertir para reestructurar la industria y que hay que invertir para reindustrializar y que eso exige un sacrificio de todos.

Euromisiles

«España, que ha decidido no instalar en su territorio armas nucleares —dijo el presidente—, no puede permitirse el lujo de aconsejar o desaconsejar a los demás europeos, de los que aspira a ser socio a parte entera en todos los campos, que las instalen o no».

«Hace pocos días, vi en un programa de televisión una declaración de un alcalde del Partido Comunista diciendo que como no iban a estar preocupados cuando la base de Torrejón estaba muy cerca y un misil que cayera allí produciría una destrucción que afectaría, es cierto, a muchos centenares de miles de habitantes y en zonas que están superpobladas. Pero se le olvidó decir algo que tiene cierta importancia: ¿De dónde puede venir ese misil a la base de Torrejón? punto número uno. Porque los ciudadanos tendrán interés en saber si hay algún misil apuntando a la base de Torrejón...».

P.- ¿De qué depende la fijación de fecha para el referéndum sobre la OTAN?.

R.- De dos factores fundamentales. Primero, por responsabilidad política del Gobierno ante la nación española y ante nuestro entorno internacional. Segundo, elemento importante, sobre el cual también me he pronunciado desde el primer momento y también estaba así en el programa socialista: Tenemos que redefinir nuestras necesidades de defensa.

La situación en Centroamérica es grave

Por consiguiente, nadie me podrá decir que esa tarea se puede hacer en seis meses, o en siete o en ocho. No me importa estar dos años haciendo ese estudio y esa redefinición, que se está haciendo, no sólo de nuestras necesidades sino también de nuestro despliegue estratétigo y de cuales son verdaderamente las áreas necesarias para nuestra defensa.

Faca

P.—¿Cuál es la situación del proyecto de los aviones de ataque conocido como «Faca»?

R.—Hay que distinguir. Una cosa es la decisión del «Faca» y otra la opción por un tipo de avión. La referente al plan «Faca» me parece acertada, es decir, que hacía falta un plan «Faca» para las fuerzas armadas españolas. Así que el plan está bien decidido.

Pero la opción concreta en tal o cual sentido... no me voy a pronunciar todavía. La cuantificación definitiva del plan es una cuestión más bien de detalle.

Contra la demagogia al uso en cuestión de gastos de Defensa, conviene decir, primero: todos los partidos políticos españoles, todos, con representación parlamentaria, han dicho reiteradas veces en los últimos años que hay que modernizar las Fuerzas Armadas españolas, que es una prioridad. Ahora dirán lo que quieran, según les haya ido en las elecciones, pero es así. Segundo: España gasta el 2,04 por 100 del PIB en Defensa, es decir, menos que todos los paises de la OCDE, excepción hecha del Japón por razones históricas de todos conocidas, y menos que todos los paises respecto al PIB fuera de la OCDE. No conozco ninguna excepción próxima a nosotros.

Viaje a Iberoamérica

En vísperas de un viaje a cinco países iberoamericanos, el jefe del Ejecutivo español afirmó igualmente, en declaraciones a Ricardo Utrilla, presidente de la agencia «Efe», que no irá como mediador en el conflicto. «Lo único que se puede hacer al respecto es solidarizarse con Contadora, única esperanza de poder crear un clima de paz y de diálogo en la región centroamericana».

El viaje que Felipe González comienza mañana incluye a los cuatro países del llamado grupo de Contadora —Colombia, Venezuela, Panamá y México—, mas la República Dominicana. Semanas después visitará Estados Unidos, donde se entrevistará con el presidente Ronald Reagan.

Admitió que las relaciones de España con la América Latina y su apreciación personal de la situación en Centroamérica serán «lógicamente, uno de los temas de conversación con el presidente de Estados Unidos».

El presidente del Gobierno español, Felipe González, que considera «grave» el deterioro de la situación en Centroamérica, y admitió que existe en la región, junto a la de Estados Unidos, una «imbricación de Cuba y de la URSS».

En cuanto a los objetivos concretos de su viaje, que durará seis días, el presidente del Gobierno español dijo que no es partidario de los balances por anticipado y que considera importante su viaje por sí mismo, por lo que tiene de símbolo de la voluntad española de mantener relaciones privilegiadas con Iberoamérica.

En este terreno, destacó de forma muy especial la figura del Rey de España, cuya presencia, dijo, «ha sido siempre enormemente importante en el continente iberoamericano cada vez que lo ha visitado», y de forma muy espectacular, como todo el mundo acaba de comprobar no solo en Brasil, sino también y muy particularmente en Uruguay.

M.C.D. 2022

El Rey, en Burgos

«Sin las Fuerzas Armadas no es posible la paz ni la armonía social»

El Rey ha dicho que «las Fuerzas Armadas encarnan el espíritu vivo de nuestra permanencia histórica como nación», al dirigirse al pueblo de Burgos desde el balcón del Ayuntamiento de esta capital castellana.

El Rey y familia real fueron recibidos por el presidente del Gobierno y altas autoridades del Estado en el paseo del Espolón, y desde allí se dirigieron a pie al Ayuntamiento, entre aplausos y vivas del numeroso público asistente, congregado desde primeras horas de la mañana por todo el casco viejo de la capital.

Tras saludar a las autoridades locales en el salón de plenos de la Corporación, el Rey pronunció un discurso en el que destacó, en primer lugar, la personalidad y raíces de Burgos.

«Sé que estoy en tierra densa —dijo— serena y amplia, acogedora y tenaz. En una tierra que cuando dice sí, dice sí, y vosotros, burgaleses, lleváis muchos siglos diciendo sí a España, y lo seguiréis diciendo siempre».

«Vuestra vida, sin embargo, no se cierra ni concluye en el pasado —afirmó— sino que es una invitación y una proyección hacia el porvenir. Tengo la evidencia —continuó— de que el futuro que estáis construyendo no es una rotura con los siglos anteriores, sino una consecuencia más de vuestra vida histórica».

Más adelante, dijo que «España tiene dificultades, que duda cabe, como todas las naciones que desean prosperar y ser más justas. Pero esas dificultades no nos van a vencer. Nunca nos han vencido las dificultades. Y decir eso aquí, en el corazón de Burgos, es decirlo con toda la razón del mundo, y con todo el peso de la historia».

Al referirse a las Fuerzas Armadas, manifestó que «constituyen, no sólo la cobertura y seguridad de nuestra supervivencia en el mundo de hoy, sino también el cultivo de las virtudes de sacrificio, admiración y servicio, sin las cuales no es posible la paz ni la armonía social».

Continuó el Rey afirmando que «por eso, Burgos, que ha dado siempre lecciones de patriotismo, se ha identificado con estos días de homenaje a la bandera y a las Fuerzas Armadas, que simbolizan la permanente unidad de todos los españoles».

«Porque, burgaleses, ejército y pueblo son una misma entidad. Y por lo tanto son inseparables, tienen un alma común: La patria. Y se equivocan quienes creen lo contrario», dijo, a continuación.

El Rey manifestó estar orgulloso porque coincidiese su visita con la celebración de los once siglos de vida histórica de Burgos. «Es una ocasión —dijo— que considero irrepetible para identificar, en esta ciudad que es cabeza de Castilla, la unidad de España y el amor a España. Dos cosas, la unidad y el amor a España, que constituyen nuestro irrenunciable compromiso con el futuro».

Don Juan Carlos concluyó su alocución con gritos de «Viva Burgos» y «Viva España», que fueron coreados por miles de personas que se habían congregado en la Plaza Mayor.

Una vez concluído el acto oficial en el Ayuntamiento, los Reyes y la Familia Real, junto con el presidente del Gobierno y demás autoridades, se dirigieron al palacio de la Isla, sede de las instituciones autonómicas de Castilla y León.

A la puerta del palacio, don Juan Carlos fue recibido por los presidentes del Consejo General y del Parlamento autonómico.

El Rey contestó con breves palabras el discurso de bienvenida pronunciado por el nuevo presidente del Consejo general de Castilla y León, Demetrio Madrid.

Tras desear a las Cortes recién constituídas un futuro próspero y solidario, don Juan Carlos dijo que «nunca como ahora, el pueblo español ha sentido más profunda y enérgica su ambición de vivir en prosperidad y en libertad».

En otro momento, el Rey apeló al buen juicio de las autoridades autonómicas. «Vuestra responsabilidad está también en la consideración solidaria de vuestra tarea. Porque España —no me cansaré de repetirlo, como clave ética de nuestro Estado— no tiene un mapa autonómico, que precisamente se concluye ahora, para disminuirla, sino para engrandecerla. Esta es nuestra responsabilidad. Nuestra grandeza y servidumbre en esta hora».

Finalizó don Juan Carlos expresando toda su confianza en el servicio a España de la comunidad autónoma. «En el entendimiento de que iniciamos juntos —con la Corona al frente— una etapa fecunda para Castilla y León».

Brillante acto de homenaje a la bandera

Los Reyes de España, Don Juan Carlos y Doña Sofía, presidieron a última hora de la tarde de ayer el homenaje a la Bandera, en el transcurso de un solemne acto celebrado en la plaza de la Caballería de Burgos, al que asistieron también el presidente y miembros del Gobierno, presidentes del Congreso y Senado, del Tribunal Constitucional y otros altos tribunales y organismos de la nación, autoridades militares, y varios miles de burgaleses que ocuparon las tribunas dispuestas al efecto en la plaza, y en las inmediaciones de la misma.

Al iniciarse la ceremonia llovió con cierta intensidad durante algunos minutos, pero posteriormente el cielo se despejó y el acto de homenaje a la Bandera transcurrió con toda normalidad.

Himno nacional

Desde el podio, el Rey escuchó la interpretación del himno nacional y, seguidamente, acompañado por el presidente de la junta de Jefes de Estado Mayor, teniente general Lacalle Leloup, y por el jefe del Cuarto Militar de Su Majestad, almirante Manso Quijano, don Juan Carlos pasó revista a las tropas de los tres Ejércitos en representación de todas las que participarán en el desfile de hoy domingo, que rindieron los honores de ordenanza.

Finalizada la revista, el Rey saludó al presidente del Gobierno y miembros del ejecutivo, presidentes de Congreso y Senado, de los altos tribunales y organismos, presidentes de las comunidades autónomas de las cinco autonomías que pertenecen a esta Sexta Región Militar (Castilla-León, Rioja, Navarra, Euskadi y Cantabria), autoridades militares y otras representaciones, al tiempo que el numeroso público prorrumpía en fuertes aplausos.

Momentos después, cuatro oficiales, representantes de los ejércitos de Tierra, Mar y Aire, y de la Guardia Civil, escoltados por miembros del arma de Caballería, se situaron ante la Tribuna Real. El oficial del Ejército de Tierra subió a la tribuna y recibió de manos del Rey, tras los saludos militares, la gran bandera que momentos después fue izada en el mástil principal de la plaza.

Izada en el mástil

Con el mismo ceremonial con que hicieron su entrada en la plaza, los cuatro oficiales, portando la bandera plegada el oficial que la recibió de manos del Rey, se trasladaron hasta el mástil, de mas de diez metros de altura, donde a las ocho y diecinueve minutos comenzó a ser izada lentamente, a los sones del himno nacional, y entre una ovación de todas las personas que abarrotaban las tribunas y otros lugares de la plaza de la Caballería.

Poco después de las ocho y media, las banderas y estandartes de las tropas que desfilarán, marcharon a paso lento para retirarse de la plaza hasta la capitanía general, donde permanecen custodiadas toda la noche hasta el momento del desfile. Al pasar ante la tribuna, el Rey saludó militarmente y las veintiseis banderas se inclinaron ante don Juan Carlos. Las banderas se retiraron mientras era interpretado el himno nacional y los soldados, tras gritar de nuevo «Viva España», presentaron armas.

El color se acerca al público.

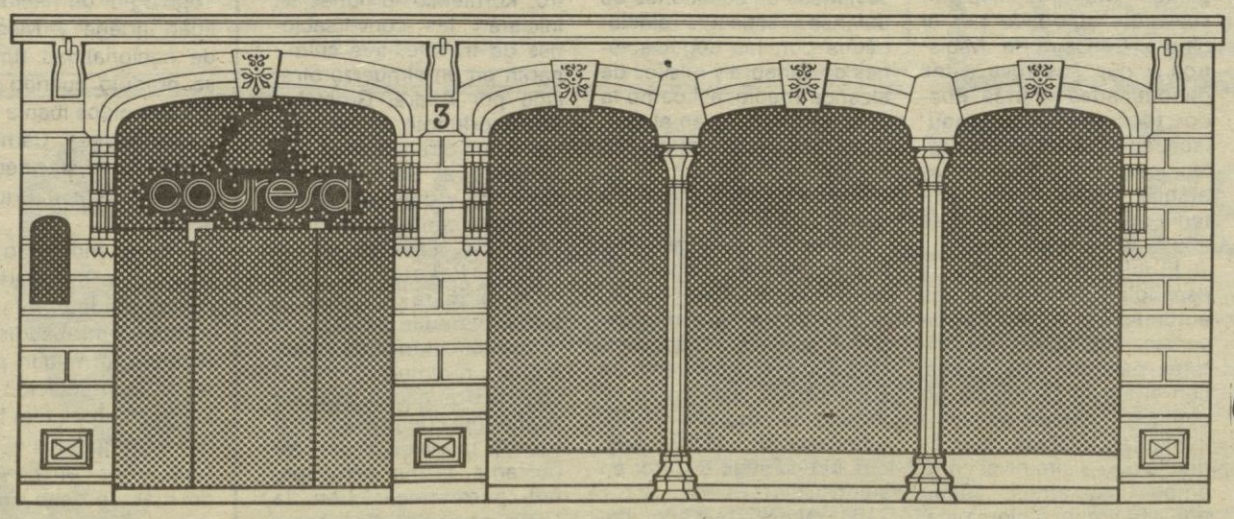

Para que también Vd. tenga la posibilidad de adquirir lo último en tapicerías, moquetas y revestimientos.

Para que antes de realizar su decoración pueda ver y "tocar" los materiales más atractivos y actuales, COYRESA pone a su disposición su tienda especializada.

Para que los profesionales, tengan un establecimiento auxiliar que les permita realizar sus ideas sin problemas de aprovisionamiento.

El color, ahora más cerca del público.

coyresa
COLOR Y REVESTIMIENTOS/SOCIEDAD ANONIMA

Botería, 3/Junto Lonja/Tel. 22 35 75 /Palma de Mallorca
Central: Avda. 16 de Julio, 78/Polígono Son Castelló/Tel. 20 44 14

M.C.D. 2022

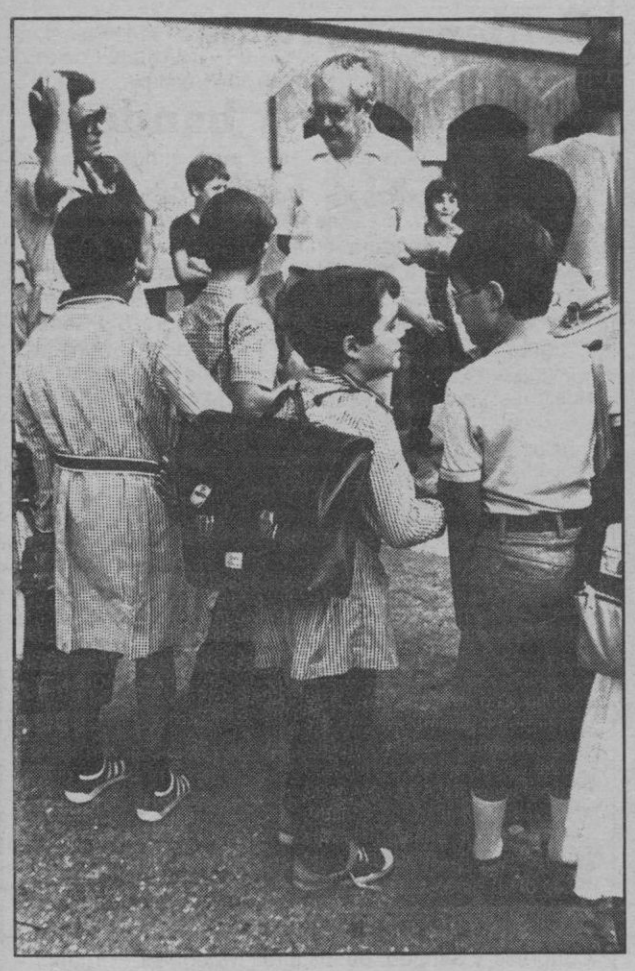

Muertos un cabo y un guardia primero de la Guardia Civil

Atentado criminal en Pamplona

Un cabo de la Guardia Civil y un guardia primero han resultado muertos en un atentado cometido sobre las 11'10 horas de ayer en el edificio Central de Correos, situado en el Paseo de Sarasate de la capital navarra.

El cabo muerto es Benito Conejo Salguero, quien realizaba ayer por primera vez el servicio de guardia en este edificio de Correos. El guardia primero fallecido es Fidel Lázaro Aparicio.

En el momento del atentado había en el interior de la oficina de Correos unas 40 personas y unos 15 empleados de Correos, así como tres miembros de la Guardia Civil, que efectuaban el servicio de vigilancia.

Los dos guardias muertos se encontraban en la sala central, donde se atiende al público, mientras que un tercer guardia civil estaba en otra dependencia.

Sobre las 11'10 horas entraron dos jóvenes en Correos, quienes efectuaron unos seis u ocho disparos, al parecer con pistola. Inmediatamente, las personas que allí se encontraban se tiraron al suelo, y una joven que iba a certificar una carta manifestó a «Efe» que vio a un individuo disparando a la cabeza de un guardia civil que se encontraba tendido en el suelo.

Seguidamente los dos autores del atentado huyeron en un vehículo que les esperaba en las inmediaciones. Se cree que también pueda estar implicada en el atentado una mujer.

El cabo, Benito Conejo Salguero, fue trasladado al hospital de Navarra, donde ingresó cadáver. El guardia primero Fidel Lázaro Aparicio fue trasladado a la Clínica Universitaria, donde también ingresó cadáver.

Los funerales se celebrarán hoy

Los funerales por los dos guardias civiles muertos ayer en atentado en Pamplona se celebrarán hoy, a las 10 horas en la iglesia de San Miguel.

Está previsto que a los funerales asista, entre otras autoridades, el ministro del Interior, José Barrionuevo, informaron a Efe en la delegación general del Gobierno en Navarra, en cuya sede se instaló ayer la capilla ardiente.

El cabo de la Guardia Civil muerto en el atentado, Antonio Conejo Salguero, era natural de Valle de Santa Ana (Badajoz) y tenía 41 años de edad. Estaba casado y tenía dos hijos, de 11 y 12 años. Ingresó cadáver en el hospital de Navarra.

Según parte médico de este centro presentaba las siguientes heridas por arma de fuego: en región occipital con pérdida de masa encefálica; en región retroauricular derecha con pérdida de masa encefálica igualmente; en ala nasal izquierda; en tercio medio del brazo izquierdo; en hemotorax izquierdo línea axilar anterior; en hemotorax derecho, línea axilar media.

El guardia primero Fidel Lázaro Aparicio, natural de Torrehermosa (Zaragoza), tenía 48 años y estaba soltero. Ingresó cadáver en la clínica Universitaria, donde le apreciaron tres heridas por arma de fuego: en la cabeza, en un brazo y en la espalda.

Fuentes de la Guardia Civil señalaron a Efe que los disparos fueron efectuados con revólver del calibre 38, y que, por ello, no se encontraron casquillos en el lugar del atentado, habiéndose determinado el calibre por una de las balas alojadas en el cuerpo de una de las víctimas.

Grupos parlamentarios condenan el atentado

Todos los grupos parlamentarios han condenado ayer durante la junta preparatoria del Parlamento de Navarra el atentado que costó la vida a dos guardias civiles en Pamplona.

A la reunión de la junta preparatoria asistieron todos los grupos parlamentarios, excepto los seis parlamentarios de HB que no acuden a esta institución, y en la misma se acordó la fecha del día 8 de junio para constituir oficialmente el Parlamento de Navarra.

Durante la reunión de la junta preparatoria se tuvo conocimiento del atentado en la sede de Correos en Pamplona y, antes de levantar la sesión, tanto el presidente de la mesa de edad como los portavoces de los grupos parlamentarios condenaron el atentado.

Elaborado por el claustro de profesores

Plan de centro para el curso de EGB 1983-84

El claustro de profesores de los centros de EGB tendrá que elaborar un plan de centro del curso 1983-84, para sistematizar y programar las actividades educativas.

La resolución del ministerio de Educación y Ciencia por la que se dictan las instrucciones y se regula el final del presente curso, el comienzo del próximo y se articula el plan de centros, se publicó ayer en el Boletín Oficial del Estado.

Los profesores se reunirán en sus propios centros, a partir del uno de septiembre del presente año y durante ese mes elaboran el plan, desde el punto de partida de los resultados de la evalucación de fin de curso.

El plan recogerá «una previsión detallada» de los objetivos —en los aspectos educativo e instructivo—, las actividades de cada sector y programa de realización, previsiones necesarias y programación estimada de los tiempos para las distintas actividades.

Una vez informado por el consejo de dirección del centro, el plan de curso será remitido a la Inspección Técnica de EGB, antes del 15 de octubre.

Trimestralmente, como mínimo, el claustro de profesores se reunirá para estudiar el nivel de realización del plan e introducir las modificaciones organizativas o didácticas que considere oportunas. Durante el mes de junio de 1984, los profesores evaluarán el grado de cumplimiento de los objetivos, las dificultades encontradas y propondrá soluciones y redactarán la memoria que permitirá elaborar el plan del curso siguiente.

Durante la última semana del presente curso 1982-83 los claustros se reunirán para evaluar los resultados del centro en este período, con especial referencia a la valoración del rendimiento académico de los alumnos en los distintos cursos, la adecuación del proceso educativo a las necesidades de los alumnos y al medio sociocultural en el que está inserto el centro, el tipo de organización y recursos didácticos empleados.

El informe se enviará a la inspección antes del 31 de junio y la asociación de padres de alumnos podrá expresar por escrito su opinión sobre el centro y los profesores.

Los alumnos que finalicen el ciclo medio sin obtener calificación global positiva en junio podrán superarlo en las vacaciones de verano.

La evaluación de los alumnos de octavo de EGB se hará entre el uno y el siete de septiembre. Las pruebas de recuperación de los restantes cursos de la segunda etapa de EGB se harán en la primera quincena de septiembre, siempre antes del día señalado para el comienzo de las clases.

Los directores de centro tomarán las medidas oportunas para que las evaluaciones se celebren adecuadamente, aún en los casos de que por cualquier circunstancia —concursos de traslados, nombramientos, licencias— algunos profesores— no se hubiesen incorporado a las tareas educaticas.

Estrechamiento de las relaciones hispano-soviéticas

Fernando Morán viaja a la URSS

El ministro de Asuntos Exteriores, Fernando Morán, inicia hoy domingo una visita oficial a la URSS, donde se entrevistará el próximo lunes, día 30, con su colega soviético, Andrei Gromyko.

Círculos diplomáticos consultados por Efe consideran que es precisamente este encuentro el acto más importante del viaje, cuyo objetivo es un estrechamiento de las relaciones entre España y la URSS.

En el capítulo económico, Fernando Morán firmará en Moscú el convenio regulador marítimo hispano-soviético, aprobado por el último Consejo de Ministros y que sustituye a las denominadas «cartas Boado» (documento que regulaba, en los años 60, las relaciones marítimas entre ambos países y que contenía una serie de acciones abusivas para la URSS).

El jefe de la diplomacia española planteará a las autoridades soviéticas diversas cuestiones de interés para los dos países, con el fin de establecer un contacto bilateral directo e inaugurar nuevos cauces de diálogo a alto nivel entre ambos gobiernos, según una alta fuente diplomática.

También abordará Morán las relaciones culturales bilaterales e intentará conocer los puntos de vista soviéticos en cuestiones de defensa y aspectos relacionados con las negociaciones de Ginebra y misiles de alcance medio, así como la postura soviética en el conflicto de Centroamérica, en el Próximo Oriente y en otras zonas conflictivas de mundo.

En este viaje oficial, Fernando Morán negociará, asimismo, diversas innovaciones que el Gobierno español considera necesario introducir en el convenio de cooperación económica e industrial España-URSS, rubricado en 1979, pero que nunca llegó a entrar en vigor.

El ministro español llegará a Moscú hoy domingo, y será recibido en el aeropuerto de la capital soviética por el primer viceministro, Kornienko. El lunes se iniciarán las conversaciones de trabajo, que culminarán en un almuerzo ofrecido por Andrei Gromyko. Posterioremnte, Morán realizará una ofrenda en el monumento al Soldado Desconocido y después se entrevistará con el ministro de Comercio Exterior de la URSS, Pakouchev, con quien firmará el acuerdo hispano-marítimo.

Ambos ministros celebrarán un almuerzo, tras el cual ha sido convocada una conferencia de prensa, finalizando la visita oficial. No obstante, el ministro español permanecerá en la URSS otros dos días, en visita privada, invitado por el Gobierno soviético.

Se fugan dos contrabandistas detenidos en aguas gallegas

Dos de los contrabandistas detenidos el pasado lunes en aguas gallegas, tripulantes de los buques «Tessa» y «Ceder», que transportaban el mayor alijo de tabaco rubio de contrabando aprehendido hasta ahora, se han fugado.

La fuga de Mesut Topologlu, de nacionalidad griega y Menet, de nacionalidad turca, se produjo cuando los 19 detenidos iban a ser trasladados a Cambados para prestar declaración ante la autoridad judicial.

Por el momento se desconoce el paradero de los huídos.

Los contrabandistas fugados formaban parte de la tripulación de los dos barcos que fueron sorprendidos el pasado lunes transportando más de ocho millones y medio de cajetillas de tabaco rubio.

M.C.D. 2022

El «grupo Contadora» comenzó ayer sus trabajos

Enders, posible sucesor de Todman en la embajada de EE.UU. en Madrid

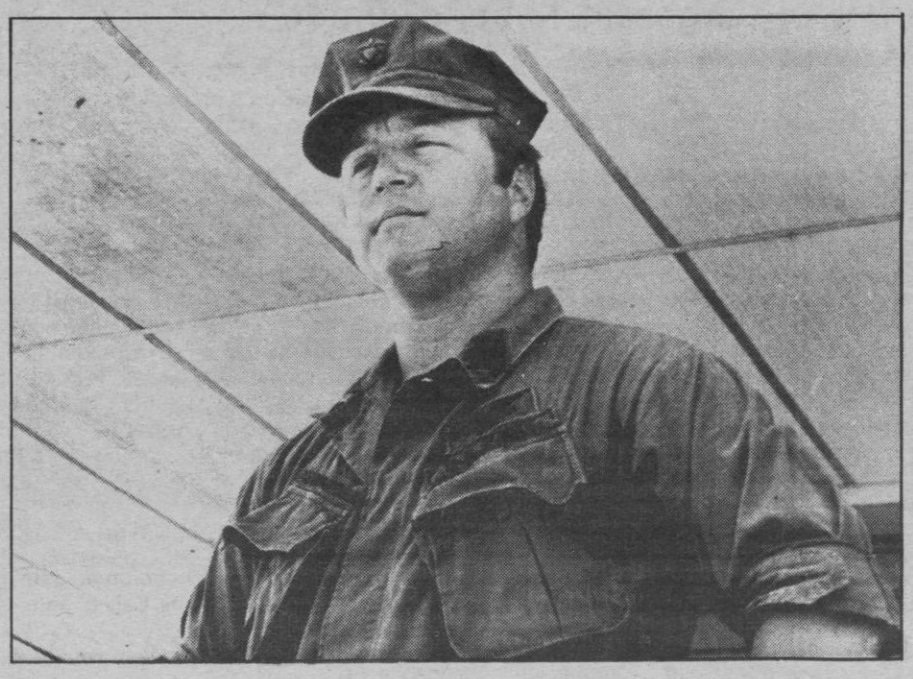

Albert Schaufelberger, asesor militar norteamericano, asesinado en El Salvador. («Efe»).

La Administración Reagan negó ayer que la sustitución de Thomas Enders por Langhorne Motley como número uno para los asuntos interamericanos en el departamento de Estado, refleje un endurecimiento y una militarización de su política hacia Centroamérica.

La Casa Blanca intenta ahora contrarrestar la impresión de que el cese de Enders sea un castigo a sus intentos de buscar una solución negociada en el conflicto salvadoreño.

El portavoz oficial de la Casa Blanca, Larry Speakes, declinó una respuesta concreta sobre la posibilidad de que Enders vaya a ser nombrado embajador de Estados Unidos en España en sustitución de Terence Todman. Speakes se limitó a comentar que el nombramiento de Enders como embajador en «un puesto crítico», en el que se valorará toda su «experiencia diplomática», se hará público en cuanto concluyan las consultas con el Congreso y «el gobierno interesado».

El anuncio del cambio de Enders por Motley, ahora embajador de Brasil, coincidió con el envío de cien asesores militares norteamericanos a Honduras para adiestrar a las tropas salvadoreñas, y la publicación de un detallado documento sobre las actividades «subversivas» soviético-cubano-nicaragüenses en Centroamérica.

La sustitución de Thomas Enders cierra un conflictivo período dentro de la grave crisis centroamericana y abre otro que se perfila ya incierto y explosivo, según opinan los observadores de Washington.

El «grupo Contadora» comienza sus trabajos

Los cuatro ministros de Asuntos Exteriores que forman el denominado «grupo Contadora» comenzaron ayer en Panamá sus sesiones de trabajo acompañados de sus colegas de cinco países centroamericanos.

El «grupo Contadora» intenta encontrar una solución que permita mitigar las tensiones que vive Centroamérica.

Nicaragua prorroga el estado de emergencia

El Gobierno sandinista promulgó anteayer un decreto por el que prorroga un año más el estado de emergencia nacional, «para hacer frente a las agresiones» contra este país y «defender la integridad de la nación».

La Junta de Reconstrucción Nacional estimó que en las últimas semanas «las agresiones de contrarrevolucionarios somocistas» se han incrementado en la zona norte del país, en estado de emergencia militar.

El Gobierno de Managua también tomó en cuenta al enviar el decreto al conocimiento del consejo de estado que en la frontera sur con Costa Rica se han incrementado las agresiones de grupos antisandinistas.

Además, el Estado nicaragüense consideró que «las agresiones como acciones encubiertas de la Agencia Central de Inteligencia de los Estados Unidos para desestabilizar la revolución popular sandinista, han sido declaradas y reconocidas públicamente» por Washington.

En consecuencia, él Gobierno prorrogó el estado de emergencia nacional, vigente desde marzo de 1982, hasta el 30 de mayo de 1984.

Según Reagan

Williamsburg: compromiso de paz y libertad

La «cumbre» económica que comenzó ayer en Williamsburg (Virginia, EE.UU.), fortalece «el compromiso de las naciones industrializadas de mantener la paz y defender la libertad», dijo ayer el presidente de los Estados Unidos, Ronald Reagan, en su discurso habitual de los sábados.

«La libertad es la base de la enorme productividad del Oeste industrializado, una libertad que ha creado mayor progreso, más derechos individuales, más seguridad y mayores oportunidades que las otorgadas a cualquier otro pueblo que vive bajo cualquier otro sistema», señaló el mandatario.

Reagan dijo que los líderes reunidos en Williamsburg han recibido «una senal de seguridad» con la reciente aprobación del Congreso de los Estados Unidos a las recomendaciones de una comisión presidencial para la modernización de las fuerzas estratégicas norteamericanas.

Esas recomendaciones, en las que se sugiere la pronta producción y despliegue de los misiles «MX», «nos encaminarán en la ruta hacia genuinas reducciones de armamentos».

El presidente reiteró su convencimiento de que el mundo industrializado ha entrado en una etapa de recuperación «en la que Estados Unidos está guiando a las otras naciones».

Añadió que otra señal alentadora «es la convergencia advertida en las políticas económicas internas de cada uno de los paises en la «cumbre».

Esa convergencia, dijo Reagan, está llevando a cada país a «menores tasas de inflación y al mejoramiento de los incentivos para la inversión, una buena señal para lograr una recuperacin sostenida de la economía mundial».

Reiteró que los líderes están interesados en combatir el proteccionismo y alentando la adopción de políticas económicas responsables «que significarán mayor productividad y tasas de intercambio monetario mas estables».

«Si bien esta es una cumbre económica, los temas que se están considerando causan un impacto en casi todos los aspectos de nuestras vidas: Trabajos, menor inflación y la oportunidad de un futuro mejor para nosotros y nuestras familias», dijo.

Reagan reconoció que «hay diferencias» entre los líderes congregados en Williamsburg para la novena «cumbre» económica de los países industrializados.

«Pero confío en que nosotros y nuestros aliados partiremos de esta reunión más, y no menos, unidos, y de que abandonaremos (La «cumbre») con menos, y no más diferencias, y que si bien habrá sido una buena reunión, todavía quedará mucho por hacer»

Israel advierte a Siria

El ministro de Defensa Moisés Arens, ha advertido a Siria que Israel no tolerará una situación en la que sus fuerzas armadas, en gran parte constituidas por civiles de la reserva, deban mantenerse en un estado de «alerta permanente».

Arens dijo a Radio Israel que en Jerusalén no existe certeza sobre las intensiones del presidente sirio Hafez Al-Asad, es decir, si está empeñado en «una guerra de nervios» para impedir la concreción del acuerdo entre el Líbano e Israel, o si se dispone a lanzar una ofensiva militar.

El ministro de Defensa se abstuvo de informar sobre las medidas que tomará Israel si los sirios vuelven a introducir bases de misiles en territorio libanés, donde más de veinte de ellas fueron destruídas el año anterior por la aviación judía.

«Nuestras Fuerzas Armadas son muy poderosas, y no toleraremos ninguna «guerra de desgaste», dijo Arens. «Si los sirios atacan, será Israel quien ponga las reglas del juego», agregó el ministro de Defensa.

La «guerra de los 6 días», de junio de 1967, estalló después de la movilización de decenas de miles de reservistas israelíes, cuando el entonces presidente Gamal Abed El-Nasser bloqueó los suministros a Israel al cerrar los pasos de Tiran en el Mar Rojo.

No se conforme con instalar un toldo graduable, los nuestros, además, son plegables.

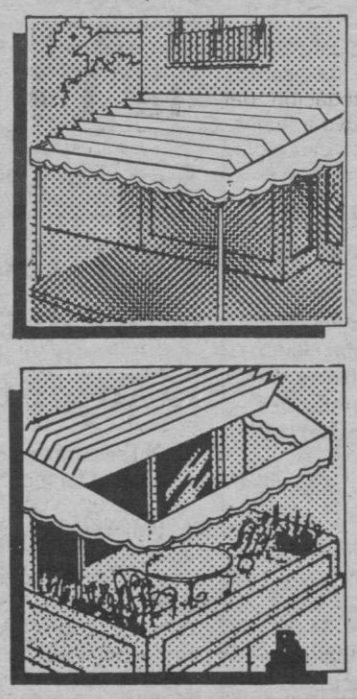

Si realmente desea sacarle todo el partido posible a su espacio, elija un **toldo** que le ofrezca las máximas posibilidades.

Desde completamente abierto hasta completamente cerrado, totalmente **graduable y plegable.**

Y, no piense que todos los toldos móviles son metálicos, los nuestros también pueden ser de poliester.

Así, usted podrá elegir el material que más le convenza. Teniendo en cuenta que el poliester es traslúcido y permite la entrada de luz solar, ahorrándole posibles gastos de energía.

Además de que ofrecen, en su amplia gama de vivos colores, mayor vistosidad.

Decídase, pero hágalo con vista.

Solicite presupuestos y proyectos sin compromiso.

Facilidades de pago hasta 12 meses.

almacenes
aragón
C/. Aragón, 40 - Tels. 27 01 00 - 27 46 77
Palma de Mallorca

Anunciamos la semana de
"SALVACION DEL CABELLO"

Sólo hasta el próximo sábado y de una forma GRATUITA ofrecemos a las personas que nos visiten un análisis capilar completo, para que conozcan cuáles son los problemas de su cabello.

No basta con tomar o aplicar vitaminas o recurrir a tónicos. Hay que saber por qué y para qué se utilizan. Cada problema de cabello es diferente y requiere un tratamiento específico.

En muchos casos la solución para detener la excesiva caída del pelo, la grasa o la caspa, ni siquiera requiere el uso de lociones "milagrosas".

Nuestros métodos especiales manuales y mecánicos, sistema exclusivo CERC de París, reactivan el riego sanguíneo sin utilizar productos y **solucionan el problema** en un corto período de tiempo.

Pero el primer paso es conocer las causas que lo originan.

ESTA SEMANA TIENE SU OPORTUNIDAD. PODEMOS SOLUCIONAR SU CASO.

Llame hoy mismo al Tel. 22 49 41 para concertar una entrevista o, si lo prefiere venga personalmente. Pero no demore su visita.

Debido al gran eco que despiertan nuestras semanas de **información GRATUITA.** sólo podremos atender un número limitado de clientes.

Todas las personas atendidas en nuestra consulta tendrán un pequeño regalo para su cabello.

Para hombres y mujeres.

BELLIDO
procesos capilares c.s.a.
Avda.
Conde Sallent, 29 Entl.°
Tel. 22 49 41
PALMA DE MALLORCA
(De 9,30 a 1,30 y de 4 a 7,30 horas, excepto sábados tarde)

M.C.D. 2022

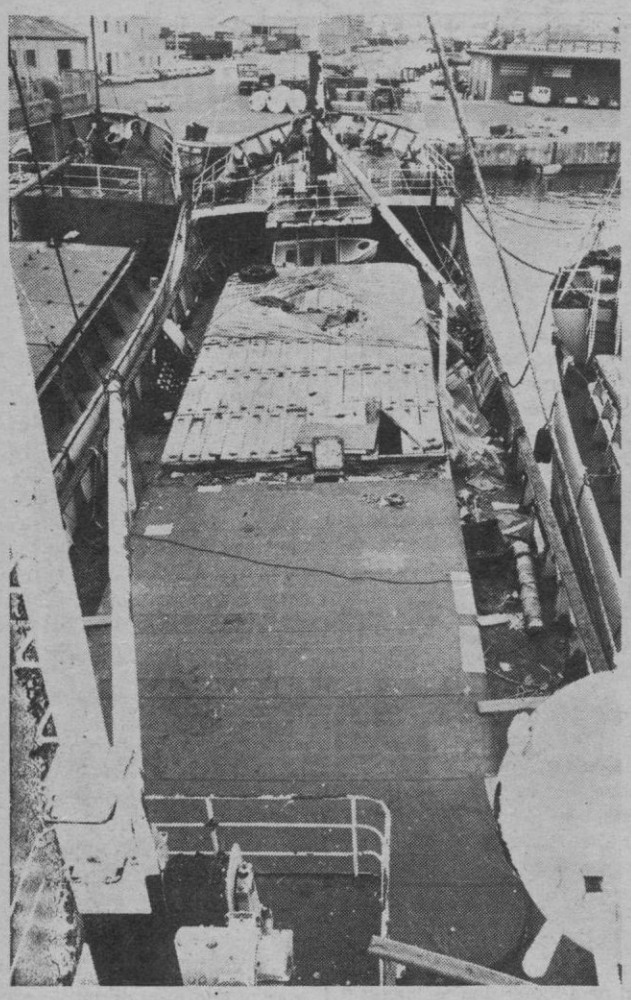

Unió Mallorquina presentó querella criminal contra el alcalde de Calviá

Le acusa de usurpar el cargo sin haberlo jurado

F.R.

Unió Mallorquina y Alianza Popular de Calviá presentaron una querella criminal contra Francisco Obrador, cabecera de lista del PSOE, a la alcaldía de Calviá, por presunta usurpación de funciones públicas, según especifica el artículo 373 del Código Penal.

La presentación de la querella se hizo a la una y media de la tarde de ayer en el Juzgado de Guardia de Palma.

Para argumentar la querella, los concejales de UM y AP dicen que Paco Obrador ha firmado documentos como alcalde de Calviá sin haber jurado el cargo, ya que para la tarde de ayer se había convocado un pleno municipal para la ejecución de este requisito, pleno al que sólo acudieron los concejales socialistas.

También explicaron los concejales unionistas que la jura del cargo se debería haber hecho inmediatamente después de la votación en la que Paco Obrador obtuvo nueve votos de los diecisiete concejales, cuanto todos ya daban a Carlos Alabern de UM, como primera autoridad de Calviá.

Para evitar que haya un vacío de poder, los concejales de la coalición UM-AP han solicitado a los que conformaban el anterior consistorio que sigan en funciones.

Las sanciones que podrían recaer sobre Paco Obrador serían unas multas de 10.000 a 50.000 pesetas, incluso prisión.

Como se sabe, Unió Mallorquina y Alianza Popular se coaligaron para dar el voto a Carlos Alabern, de UM. Hubo un voto de la mayoría que se dió, según unos por error, según otros conscientemente, a Paco Obrador, lo que le convirtió en alcalde. Ante esta situación, la coalición UM-AP presentó un recurso ante la Junta Electoral de Zona, la cual tiene un mes para resolverlo.

Homenaje a Paco Font

Por otra parte, en la noche de ayer, hubo un acto de homenaje a Francisco Font, ex-alcalde de Calviá, en el castillo de Son Mas, de Andraitx.

Rotas las negociaciones del convenio de la Marina Mercante

Han quedado rotas las negociaciones del IV Convenio general de la Marina Mercante a causa de la revisión salarial del año 1983, según informa UGT.

Las negociaciones, mantenidas estos días por ANAVE (Asociación de Navieros Españoles), el Sindicato Libre de la Marina Mercante: el Sindicato de Marina Mercante de UGT, se rompieron por la no aceptación por la patronal del incremento de las horas extras.

El incremento ofrecido por la patronal, según UGT, es equivalente al mínimo establecido en el acuerdo interconfederal, con aplazamiento hasta octubre de los atrasos derivados del incremento salarial.

Según UGT, la mayoría de las empresas pertenecientes a esta asociación no incrementaron los salarios según la revisión salarial del acuerdo nacional de empleo de 1982.

Las negociaciones, que comenzaron el pasado 22 de abril, afectan a unos 10.000 trabajadores.

El acuerdo había sido firmado el viernes por CC.OO. y AEB

Directivos de la Federación de Banca de UGT rechazaron la jornada partida

Los órganos directivos de la Federación de Banca, Seguros y Oficinas de la UGT se reunieron ayer en Madrid y ratificaron su oposición al principio de acuerdo firmado el viernes por Comisiones Obreras y la AEB para la revisión del convenio estatal de banca.

En la reunión se valoró como positiva la manifestación celebrada en Madrid contra la partición del horario de trabajo en el sector. El acto contó con la participación de unas dos mil personas. Esta fue la primera manifestación que se convocaba en España contra una central sindical.

Al término de la reunión de los órganos directivos de la federación, el secretario general de esta, Justo Fernández, manifestó a los periodistas que Comisiones Obreras «se ha vendido a la patronal», e insistió en su tesis de que, para que ello se haya producido, han existido razones extrasindicales.

Justo Fernández declaró que la celebración de un referéndum en el sector bancario sobre la jornada partida es absurdo, porque en él se pondría a los trabajadores en la obligación de pronunciarse sobre algo que cambia totalmente su sistema de vida.

ASOCIACION ESPAÑOLA CONTRA EL CANCER
Mujer:
● Vigile su salud
● Hágase un chequeo ginecológico
ES UN CONSEJO DE
LA ASOCIACION ESPAÑOLA CONTRA EL CANCER
JUNTA PROVINCIAL DE BALEARES
Solicitelo gratuitamente al Tel. 23 01 49

Participó en distintos actos

El embajador de Nicaragua estuvo ayer en Palma

El embajador de Nicaragua en España, Orlando Castillo Estrada, estuvo ayer en Palma y participó en diversos actos convocados por el «Comité de Solidaridad con América Latina».

En horas de la tarde, en un hotel del Paseo Marítimo, mantuvo un coloquio con periodistas y respondió a preguntas sobre la realidad de su país. Igualmente, más tarde, sostuvo una reunión con líderes políticos de Mallorca y finalmente partició en un debate en el Teatro Principal sobre el problema de los indígenas en América Latina.

El ciclo de Cine Latinoamericano, iniciado ayer, continúa hoy en el Teatro Principal con la exhibición de la película «Estado de Sitio» de Costra Gravas y proseguirá con «Campesinos y chircales», el lunes y «Actas de Maruxia», el martes.

Foto: DELPHI

Según el presidente de Guinea

Un Tribunal juzgará a los detenidos por la intentona golpista

El presidente de la república de Guinea Ecuatorial, Teodoro Obiang Mguema, ha asegurado que todos los detenidos por la intentona golpista descubierta en su país serán entregados a un Tribunal para ser juzgados.

El jefe del Estado ecuatoguineano, en unas declaraciones hechas al «Diario de Las Palmas», informó que continúan las investigaciones para esclarecer a todos los implicados en el asunto, y que en estos momentos la normalidad absoluta reina en su país.

Teodoro Obiang asegura en sus declaraciones: «no ha habido levantamiento, sólo ha habido una intención que se detectó a tiempo. No hubo derramamiento de sangre, ni enfrentamientos».

Para el presidente de Guinea Ecuatorial, la prensa española ha desorbitado el asunto por estar el sargento Miko en la Embajada española, «la población aquí —agrega— no tiene ni idea de nada».

En la entrevista, Teodoro Obiang reafirma su vocación españolista y su propósito de reforzar los lazos de cooperación con nuestro país, de cuya lengua universal se siente orgulloso.

Respecto a la integración del ekuele dentro de la convertibilidad del franco, el presidente Obiang aseguró que ello no implicaría «el condicionamiento de nuestra política exterior conforme a los criterios de Francia, como han apuntado algunos medios españoles».

Correspondientes al incremento recientemente aprobado

Se acelerará el pago de los atrasos en los salarios de los funcionarios

El Gobierno va a acelerar, lo más posible el pago de los atrasos correspondientes al incremento salarial acordado entre los funcionarios y la Administración para el presente año, ha señalado el secretario de Estado para la Administración Pública, Francisco Ramos en su comparecencia ante la comisión de Presupuestos del Congreso.

El señor Ramos explicó la partida presupuestaria correspondiente a su departamento y, refiriéndose al pago de las subidas salariales de los funcionarios, dijo que si se producen diferencias en el tiempo en las percepciones de los atrasos, se deberá a lo más o menos complicado de la elaboración de nóminas y en absoluto a problemas de tesorería.

Añadió Francisco Ramos que se pactó una subida salarial para los funcionarios del 12 por ciento, de la que el 0,5 se destinará a un fondo de Seguridad de Empleo y un 2,5 por ciento se destinará al aumento de la productividad y su reparto corresponde al acuerdo con las centrales sindicales más representativas.

En todo caso —dijo— el mínimo salarial será de 50.000 pesetas y, en lo que se refiere al 2,5 por ciento, el Gobierno envió propuesta de reparto a las centrales sindicales y éstas han enviado una contrapropuesta y en la próxima semana o a la siguiente se establecerán las conversaciones para proceder al reparto.

Por último, afirmó que en la Administración militar el 2,5 por ciento será repartido según el criterio del Ministerio de Defensa, por lo que no tiene que seguirse el mismo reparto que en la Administración civil.

M.C.D. 2022

Debut del Mallorca en Copa de la Liga

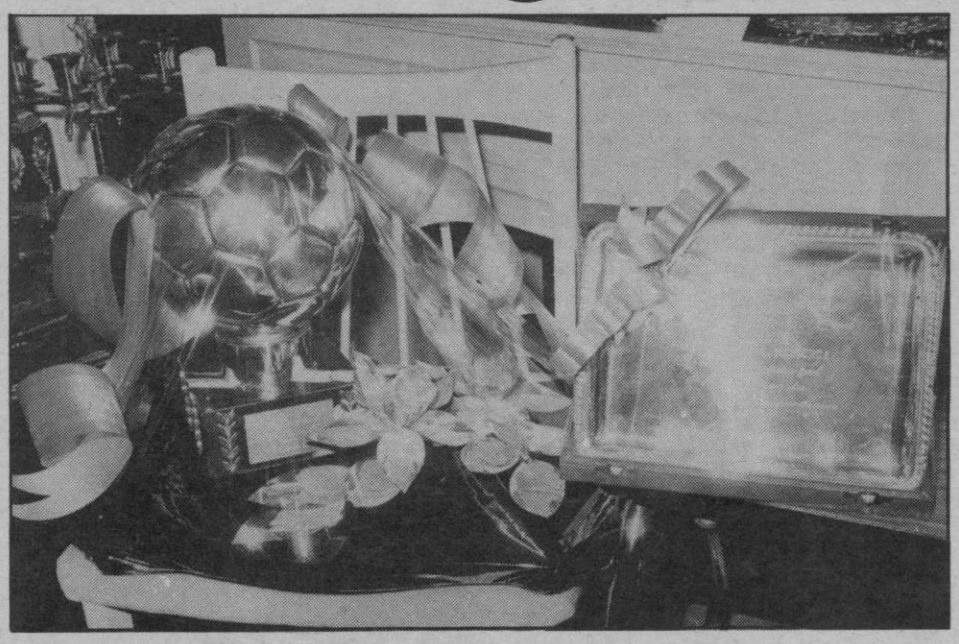

El Trofeo Plater, que será entregado esta tarde a Barrera, como máximo goleador. También se entregará una placa a Reus, por su gol «de puerta a puerta».

«Revancha» entre un ascendido y un descendido

MACIA RIERA

A partir de las siete de la tarde de hoy saltarán al terreno de juego del «Lluis Sitjar» los conjuntos del Mallorca y el Sabadell para disputar el partido de ida de esta primera fase eliminatoria de la reciente creada Copa de la Liga. El partido, al margen del interés deportivo, viene precedido de expectación por cuanto ha sido considerado como homenaje del club y del equipo a estos innumerables seguidores que incondicionalmente le han prestado su apoyo incluso de formas espectaculares como es el caso del desplazamiento masivo a Madrid el día que el Rayo colaboró con el Mallorca para que se pudiese conseguir el preciado galardón del ascenso.

En un amplio sector del público, que a pesar de todo acudirá esta tarde al estadio para no perderse la celebración, existe un profundo descontento por el hecho de que se haga pagar entrada incluso a los socios. Bien es cierto que esto se acordó en la asamblea celebrada antes de comenzar la temporada pero es casi unánime el criterio de la hinchada que opina que el equipo está en deuda con ellos. De todas formas ya hemos dicho que esto no será un problema demasiado grave y que es más que probable la asistencia masiva de espectadores.

En los prolegómenos del encuentro habrá actuaciones de ball de bot, bandas de música y algo que se espera ansiosamente, la vuelta al campo de los jugadores mallorquinistas portando la bandera oficial del Real Mallorca.

En el terreno puramente deportivo señalar que las alineaciones más probables sean las siguientes:

Mallorca: Mallo, Zuviría, Sabido, Gallardo, Juanito I, Delgado, Dacosta, Riado, Orellana, Higuera y Barrera.

Sabadell: Pereira, Gala, Tanco, Jala, Perellada, Loren, Sirven, Camaño, Peters, Bernat y Zambrano.

En torno a los constantes rumores que circulan sobre posibles fichajes Miguel Contestí, el propio presidente, nos informó que no hay nada concreto sobre el fichaje de otro entrenador ni tampoco sobre la renovación de Lucien Müller y que hasta que no se tenga al técnico no hay nada que decir ni que pensar sobre altas y bajas en la plantilla.

Los ánimos pues están tranquilos según parece y es de esperar que en este partido de hoy los mallorquines lo den todo para tratar de dar una satisfacción a sus incondicionales y de paso dejar resuelta esta desigual eliminatoria entre un Primera y un Segunda B.

Baloncesto

España, 75 - Francia, 73

LIMOGES (Francia). —La selección española ganó a la francesa por 75-73 (37-34) en un partido quizá mas emocionante si cabe que los dos disputados anteriormente por el conjunto hispano en el grupo «A» del Campeonato de Europa de Balonces Masculino.

Arbitros: Nichols (EE.UU) y Avalishvili (URSS). Muy mal. No se sabe qué criterio ha guiado a la FIBA para elegir los árbitros de este campeonato, por que hasta el momento ninguno ha demostrado categoría para estar en una competición semejante. Los de hoy tuvieron una actuacipon lamentable.

COMENTARIO: La selección española parece que está dispuesta a hacer sufrir a sus seguidores en este Campeonato de Europa, porque hasta el momento los tres partidos disputados se han resuelto en los últimos segundos.

Contra Francia todo parecía indicar que iba a ser distinto, pues en la primera mitad los españoles consiguieron una ventaja de hasta trece puntos, con lo que el encuentro se presentaba como resuelto.

Pero los franceses, animados por su público, supieron reaccionar muy bien, al tiempo que el conjunto español se puso nervioso y comenzó a naufragar.

Después de los encuentros jugados, Grecia y Suecia no deben ser rivales peligrosos.

Marcador

Suspendido el Palencia—Coruña

Resultados registrados ayer:

Copa de la Liga:

Jerez, 2 — Cádiz, 2
Rayo Vallecano, 1 - Castilla, 1
Linares, 1 - At. Madrileño, 0
Alaves, 2 - Oviedo, 2
Castellón, 3 - Barcelona At., 0
Hércules, 2 - Cartagena, 0

Ascenso a III división:

At. Baleares, 2 - Alaró, 1
E-colar, 0 - Ferrerías, 1

Campeonato España Selecciones Territoriales

Infantil Murcia, 1 - Baleares, 0
Juvenil Murcia, 0 - Baleares, 1

I Regional:

Soledad - Lluchmajor (no presentado el Luchmajor).

MADRID, (EFE).— Ha sido suspendido el partido Palencia-Deportivo de La Coruña, de la Copa de la Liga de Segunda División, señalado para las seis y media de la tarde de ayer, debido a que el conjunto palentino no cuenta con suficiente número de jugadores que reúnan las condiciones precisas para participar en dicha competición.

Al terminar el Campeonato de Liga el pasado domingo, la mayoría de los jugadores profesionales del Palencia, autorizados por la Federación Española de Fútbol, abandonaron al club, por las cantidades que se les adeudaban, antes de expirar sus contratos.

R.C.D. MALLORCA
CENA OFICIAL ASCENSO
HOMENAJE A LA AFICION

ORGANIZA: LAS PEÑAS DEL REAL MALLORCA
PATROCINA: CASINO DE MALLORCA
PROXIMO lunes 30 A LAS 20'30 HORAS
EN LA SALA DE FIESTAS
DEL CASINO MALLORCA

ACTUARAN:
****
★BONET DE SAN PEDRO
★LOS VALLDEMOSA
★GRUPO DE BAILES MALLORQUINES «EXPRESION Y DANZA»
★ALBERT KLEIN
★MANUEL
★TONI MORLA
Y MUSICA DE BAILE CON ORQUESTA

MENU
Merluza a la Mallorquina
Lechón al Horno
Tarta
Vino de Rioja
Café y Licores

ADEMAS:
ENTREVISTA EN VIVO A CARGO DE JAIME JIMENEZ Y ALFONSO DICENTA DEL PROGRAMA "CASINO DE MEDIANOCHE" A LOS JUGADORES, ENTRENADOR Y PRESIDENTE DEL REAL MALLORCA.
Al final del show subasta de las camisetas de los jugadores del Real Mallorca del partido Castilla-Mallorca y de un balón con la firma de todos ellos. La recaudación de la subasta, servirá para sufragar parte de los gastos de las Peñas durante la próxima temporada.
Venta de tickets en las oficinas del Club o en las Peñas del Real Mallorca.

Precio 950 pts persona. Todo incluido.
No olvide su D.N.I. ó pasaporte.

casino mallorca
Final Autopista Andraitx (desviación Cala Figuera). Tel. 68 00 00. Costa de Calviá.

M.C.D. 2022

Eurocopa de fútbol, televisada

Pronóstico muy favorable a España

Arconada jugará su partido número 50

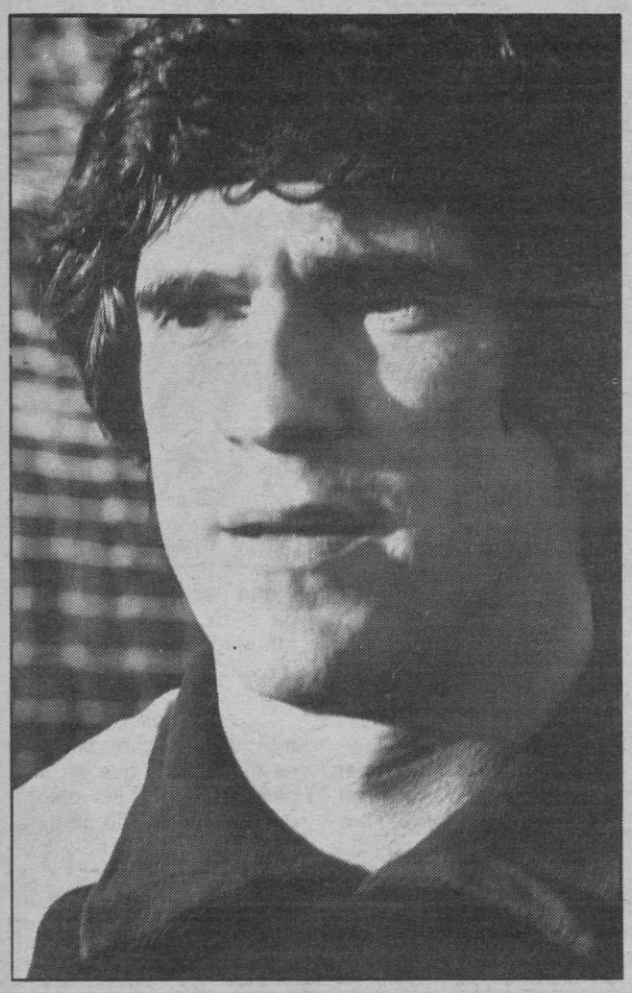

LOS 49 PARTIDOS INTERNACIONALES DE LUIS MIGUEL ARCONADA

1	27- 3-77	Alicante	España-Hungría	1-1
2	21- 9-77	Berna	Suiza-España	1-2
3	26-10-77	Madrid	España-Rumania CM	2-0
4	25- 1-78	Madrid	España-Italia	2-1
5	26- 4-78	Granada	España-Méjico	2-0
6	24- 5-78	Montevideo	Uruguay-España	0-0
7	14- 3-79	Bratislava	Checoslovaquia-España	1-0
8	4- 4-79	Craiova	Rumania-España CE	2-2
9	26- 9-79	Vigo	España-Portugal	1-1
10	10-10-79	Valencia	España-Yugoslavia CE	0-1
11	14-11-79	Cádiz	España-Dinamarca	1-3
12	9-12-79	Limassol	Chipre-España CE	1-3
13	23- 1-80	Vigo	España-Holanda	1-0
14	13- 2-80	Málaga	España-Alemania Este	0-1
15	26- 3-80	Barcelona	España-Inglaterra	0-2
16	16- 4-80	Gijón	España-Checoslovaquia	2-2
17	21- 5-80	Copenhague	Dinamarca-España	2-2
18	12- 6-80	Milán	Italia-España CE	0-0
19	15- 6-80	Milán	Bélgica-España CE	2-1
20	18- 6-80	Nápoles	Inglaterra-España CE	2-1
21	24- 9-80	Budapest	Hungría-España -	2-2
22	15-10-80	Leipzig	Alemania E.-España	0-0
23	12-11-80	Barcelona	España-Polonia	1-2
24	18- 2-81	Madrid	España-Francia	1-0
25	25- 3-81	Londres	Inglaterra-España	2-1
26	15- 4-81	Valencia	España-Hungría	0-3
27	20- 6-81	OPorto	Portugal-España	2-0
28	24- 6-81	Méjico, D.F.	Méjico-España	1-3
29	29- 6-81	Caracas	Venezuela-España	0-2
30	2- 7-81	Bogotá	Colombia-España	1-1
31	5- 7-81	Santiago Ch.	Chile-España	1-1
32	8- 7-81	Bahía	Brasil-España	1-0
33	23- 9-81	Viena	Austria-España	0-0
34	14-10-81	Valencia	España-Luxemburgo	3-0
35	18-11-81	Lodz	Polonia-España	2-3
36	16-12-81	Valencia	España-Bélgica	2-0
37	24- 2-82	Valencia	España-Escocia	3-0
38	24- 3-82	Valencia	España-Gales	1-1
39	28- 4-82	Valencia	España-Suiza	2-0
40	16- 6-82	Valencia	España-Honduras CM	1-1
41	20- 6-82	Valencia	España-Yugoslavia CM	2-1
42	25- 6-82	Valencia	España-Irlanda N. CM	0-1
43	2- 7-82	Madrid	España-Alemania F. CM	1-2
44	5- 7-82	Madrid	España-Inglaterra CM	0-0
45	27-10-82	Málaga	España-Islandia CE	1-0
46	17-11-82	Dublín	Eire-España CE	3-3
47	16- 2-83	Sevilla	España-Holanda CE	1-0
48	27- 4-83	Zaragoza	España-Eire CE	2-0
49	15- 5-83	La Valetta	Malta-España CE.	

Esta tarde, a las 16,00 horas, televisado en directo, se disputará el encuentro de Eurocopa de Naciones entre España e Islandia. Los españoles son netamente favoritos.

Luis Miguel Arconada, con el partido de la selección española absoluta en Reykjavik contra Islandia, en partido de Eurocopa, entra ya definitivamente en la leyenda del fútbol español al conseguir la hasta hora inalcanzada cifra de cincuenta partidos con la selección nacional. Y los que pueden caer todavía.

El meta donostiarra deja así atrás a otros dos mitos del fútbol español, también porteros: José Angel Iribar, que jugó 49 veces por España, y Ricardo Zamora, que lo hizo en 46 ocasiones.

Realmente la historia de la selección española puede ser la historia de sus grandes porteros.

El ciclo Zamora

El primer ciclo puede llamarse el ciclo Zamora. Desde Amberes en 1920, con debut ante Dinamarca, hasta su despedida el 23 de febrero de 1936, en Montjuic, con derrota ante Alemania Federal. Cuarenta y seis partidos en dieciséis años. De jugarse al ritmo actual, Zamora posiblemente hubiera alcanzado el centenar de intervenciones con España.

Después de Zamora, y con unos años en los que no era patrimonio exclusivo de nadie la puerta del equipo nacional, vino el ciclo Ignacio Eizaguirre. Debutó el 23 de marzo de 1945, en el estadio de Jamor, de Lisboa, en partido que España empató 2-2 con Portugal. Jugó 18 partidos con la selección, y el último fue en el mundial de Brasil, contra Suecia —derrota 1-3— en el estadio de Pacaembu, de Sao Paulo.

El testigo de Eizaguirre lo recogió otro portero de Leyenda: Antonio Ramallets. Su primer partido oficial fue también en el Mundial de Brasil, el 29 de junio de 1959, contra Chile, con victoria española por 2-0. Ramallets jugó con España 35 partidos. Su despedida de la selección se produjo en el Bernabeu, el 18 de mayo de 1961, contra País de Gales, en partido que se empató a un gol.

Iribar, el «Chopo»

Vinieron luego unos años sin un hombre fijo en la puerta de la selección, en la que se alternaron varios buenos gardametas, hasta que el 11 de marzo de 1964, en el Sánchez Pizjuán de Sevilla, debutó José Angel Iribar, cuya marca sólo ha superado —de momento— Arconada, ya que que fueron 49 veces las que defendió el marco español. Su adiós a la selección se produjo el día 24 de abril de 1976, en partido contra Alemania Federal (1-1) en el Vicente Calderón.

Hay que citar también al madridista Miguel Angel. No es que tuviera un gran ciclo para el solo, pero cubrió el hueco entre Iribar y Arconada, y simultaneó la puerta con ambos.

Es, por decirlo de algún modo, el nexo entre los dos metas guipuzcoanos. Miguel Angel jugó 15 partidos con España. Debutó contra Dinamarca, en Sarriá, con victoria 2-0, el 12 de octubre de 1975. Se despidió el 13 de diciembre de 1978 en el Helmántico, con victoria sobre Chipre por 5-0.

Arconada, a la palestra

Y llegó Arconada. Debutó con la selección el 27 de marzo de 1977, en el Rico Pérez de Alicante. Sustituyó, tras el descanso, a Miguel Angel, y no encajó ningún gol. El rival era Hungría, y el resultado final empate a un gol. Acompañó a Arconada en el debut el españolista Rafa Marañón.

En otras seis ocasiones no jugó Arconada partidos completos, todas al principio. En Los Cármenes, en abril de 1978, contra México, sustituyó a Miguel Angel, igual que en el estadio Centenario, de Montevideo, frente a Uruguay, un mes más tarde. El fue sustituido cuatro veces.

La primera, por Manzanedo, en Berna, Ante Suiza, en 1977. 2-1, gol suizo a Arconada. Las otras tres veces, todas por Urruticoechea: en Bratislava, contra Checoslovaquia -0-1, gol que no marcaron a Arconada—; en Cádiz, contra Dinamarca —derrota 1-3, con dos goles a Arconada—, y en Copenhague, contra Dinamarca, con empate a dos y su marco imbatido.

Ante el Suecia - Italia de mañana

Suecia podría completar una semana miserable paO ra Italia, cuando las selecciones de ambos países se enfrenten en partido correspondiente al grupo quinto del campeonato europeo de fútbol, a partir de las seis de la tarde (hora española).

Una derrota de los italianos, que todavía no cuentan con una victoria desde que se proclamaron campeones mundiales en España, el pasado año, arruinaría por completo sus ya débiles esperanzas de clasificación para la fase final de la competición europea, que se disputará el próximo año en Francia.

Unido ello a la derrota sufrida por la Juventus ante el Hamburgo el pasado miércoles, en la final de la Copa de Europa disputada en Atenas, podría llevar al orgulloso fútbol italiano a una profunda crisis.

Suecia está en alza: ha conseguido cinco puntos en los cuatro partidos disputados hasta ahora en la competición, mientras que Italia, en los mismos encuentros, sólo ha logrado empatar en tres.

El pronóstico, pues, es difícil, pero sobre el papel son mayores las posibilidades suecas, puesto que no hay que olvidar que juega en su terreno y que no les faltará el ánimo de su público.

Las alineaciones probables son estas:

SUECIA: Revelli; Erlandsson, Hysen, Dahlkvist, Fredrikson; Prytz. Stoemberg, Ramberg; Jingblad, Corneliusson y Holmgren.

ITALIA: Zoff; Cabrini, Gentile, Bergomi, Collovati; Scirea, Tardelli, Antognoni; Altobelli, Conti y Rossi.

La clasificación del grupo está así: Checoslovaquia: 7 puntos
Rumania: 7
Suecia: 5
Italia: 3
Chipre: 2

Balón insular

GABRIEL GENOVART

Coll, brioso volante del S. Cayetano.

San Cayetano—Poblense

Faltan pocas horas para que se levante el telón de otro de los más apasionantes envites correspondientes al ascenso a la Liga Nacional. Concretamente, San Cayetano y Poblense, dirimirán ochenta minutos envueltos en rancia rivalidad, al margen de la posición que ambos ostentan en la tabla. Aproximadamente a las once de la mañana, el trencilla Antonio Munar, dará la señal para que se inicien las hostilidades (dicho en el mejor buen sentido de la palabra) y a partir de aquel instante, lucha épica y a rabiar, será común denominador de lo que sucederá en tan extraordinaria matinal.

Atco. Baleares, 2 — Alaró, 1

Ambiente pocas veces conocido en la actual temporada en el Estadio Balear, y dos equipos dispuestos a no desaprovechar la gran ocasión cuyo veredicto final, podía «pasaportar» (a quien resultara vencedor) a Tercera División.

Bueno, se apellidaba el trencilla encargado de impartir justicia. Por favor don Mateo, un poco más de formalidad, ya que clama al cielo se pueda depositar confianza en envite de tanto compromiso, a un novato, que lo único que consiguió, (y no dudamos de su buena fe) fue, encrespar los ánimos de tal manera, que al final, ni los vencedores ni menos los vencidos, aceptaron de agrado, la labor que acababa de realizar. No queremos llegar a pensar, ya que nos produce «grima», lo que habría podido suceder, si en el Estadio no hubiera existido vallas, y cuantos lean este comentario, adivinan a donde queremos ir a parar. Mostró tarjetas amarillas a Mas, Tomás, Patrick y Campins.

ATCO. BALEARES: Peralta, Patrick, Pérez, Tugores (Domingo), Nico, Amengual, Raúl, Serrano, Albendea, Catalé y Mas.

ALARO: Crespí, Coll (Guardiola), Salom, Tomás, De Lucas, García, Perelló, Rosselló, Guasp, Darder (Martín) y Campins.

Minuto 21: Se origina falta cercana al banderín de córner. Bota de forma rápida Amengual, cediendo a Patrick, quien sin parar restrasa hacia Serrano que consigue materializar, 1 a 0.

Minuto 38: falta propiciada por Catalá. Sacada con mucha celeridad, se origina despiste total de la cobertura blanquiazul, que aprovecha muy oportuno Tomás, para conseguir la igualda. 1 a 1.

Minuto 56: córner botado por Mas, fallo garrafal del meta Crespí, y Catalá muy atento, consigue el gol victorioso: 2 a 1.

Foto: Pascual

M.C.D. 2022

ANUNCIOS ECONOMICOS

Domingos y martes: 9 ptás. palabra
Miércoles a sábados: 8 ptas. palabra (Mínimo 10 palabras)

Se recogen en nuestras oficinas Paseo Mallorca, 9-B, 1.º y Gremio Silleros, Polígono La Victoria y en Agencias de Publicidad

Guia de Secciones

bolsa inmobiliaria
AGENTES DE LA PROPIEDAD INMOBILIARIA Y ADMINISTRADORES DE FINCAS

1 SOLARES Y TERRENOS
2 LOCALES Y DESPACHOS
3 FINCAS
4 ALQUILERES
5 CHALETS
6 APARTAMENTOS
7 CASAS Y PISOS
8 TRASPASOS

bolsa inmobiliaria
PARTICULARES

9 SOLARES Y TERRENOS
10 LOCALES Y DESPACHOS
11 FINCAS
12 ALQUILERES
13 CHALETS
14 APARTAMENTOS
15 CASAS Y PISOS
16 TRASPASOS

bolsa del motor

17 MOTOS
18 AUTOMOVILES
19 CAMIONES

bolsa del trabajo

20 DESEAN TRABAJO
21 OFRECEN TRABAJO

otras secciones

22 HOSPEDAJES
23 ENSEÑANZAS
24 MUSICA
25 RADIO Y TELEVISION
26 NAUTICA
27 COMPRAS
28 VENTAS
29 PERDIDAS
30 TRANSPORTES
31 DIVERSOS
32 PERSONALES
33 MASAJES
34 PRESTAMOS
35 NEGOCIOS
36 PROFESIONALES
37 ANIMALES DOMESTICOS

bolsa inmobiliaria
AGENTES DE LA PROPIEDAD INMOBILIARIA Y ADMINISTRADORES DE FINCAS

1 SOLARES Y TERRENOS

CONSTRUCTORES solar a 2 calles, crt. de Inca 1.722 m2., zona urbana, 12 m2. altura, coeficiente 60%, buen precio. Facilidades. Tel. 227750. (21).

1ª. LINEA MAR agua, luz y alcantarillado, permiso de construcción, parcela de 6.524 m2., condiciones a convenir. Tel. 227750. (17).

PARCELA »Sa Coma» Buñola 2.019 m2., permiso de construcción, vivienda unifamiliar, planos aprobados, 1.200 Ptas. m2. Facilidades. Tel. 227750. (18).

RAFAL 200 m2. vallado. 2.650.000 Ptas. Facilidades. Llabrés a.p.i. Tel. 273494.

SOLAR EL TORO 1ª. línea, maravillosa vista, 741 m2., sin pendiente, planos chalet incluidos, 2.075.000. Facilidades. Inmobiliaria OLIVAR. 226687. (19).

SOLAR PALMAÑOLA 1.000 metros, esquina 3.000.000. MOISES. 466766. (10).

SANTA MARIA 1 cuarterada 1 km. pueblo, llano, tierra labranza, 1.400.000 F. Pariente. 453311. (14).

POLIGONO DE LEVANTE 265 m2., 348 m2. 10.000 Ptas/m2. Facilidades. MASSIP. 211247. (12)

SANTA PONSA, solares buena vista playa, 1.096/m2. MASSIP. 211796. (10)

BAHIA AZUL, 820 m2., vallado, 1.500.000. Facilidades convenir. MASSIP. 211796.

AVENIDA SAN FERNANDO frente Policía Municipal disponemos solar 3.500 m2. SANMARTIN. 225342. (13).

URBANIZACION SANTA PONSA vendo solar 1.180 m2., magnífica vista 3.150.000 convenir. SANMARTIN. 225342. (14).

SON VIDA vendo solar 2.000 m2. con proyecto aprobado, magnífica vista, 7.000.000 a convenir. SANMARTIN. 225342. (17).

ES GARROVERS solar 3.104 m2., todos los servicios, esquina, zona selecta a 2.000 pts m2., facilidades. COLL API 226450 (19)

SOMETIMES solar 404 m2., buena situación, precio interesante. COLL API 226449 (11)

SOLAR ZONA RAFAL proyecto 10 viviendas, protección oficial, 3.000.000. OLIVER OLIVER 221347 (12)

NECESITAMOS solares en venta y derecho edificación, OLIVER OLIVER PLaza Olivar, 221347 (12)

PORTOL parcela 880 m., agua, luz, edificable, sin entrada 2.000.000, PAZOS 463966 (12)

PONT D'INCA NOU parcela 700 m. agua, luz, esquina 3.500.000, PAZOS 463966 (12)

COSTA DE LA CALMA 1.400 m2., terreno, llano, edificable, 2 chalets, pinar situado en Avda. Principal, facilidades. CIUTAT (G. Abraham) 221154 (21)

COLL D'EN REBASSA vendo solar edificable fachada 21 m. fondo 13 m. Ptas. 2.700.000 VALLS 221688 (14)

BAHIA GRANDE 650 m2., buena situación, agua, electricidad, precio 1.350.000 ptas., facilidades. Informa MADE-G. Morell 211485 (17)

CALA LLOMBARDS 2 cuarteradas de terreno, cercadas, orientación al mar, luz y posibilidad de agua, precio 2.500.000 ptas. NADAL 215947 (20)

S'UBACH (La Puebla)

10 minutos playa

Parcelas regadío 2.000 m.2, a 600 Pts. /M2.
Chalets 2 dormitorios solar 500 M2., 3.050.000 Ptas.
Chalet 2 ó 3 dormitorios, garaje, 500 M2., 3.500.000 Ptas.

Cielo de Campanet, pisos 3 dormitorios, salón-comedor, baño y aseo, cocina, galería. Zona ajardinada, vista panorámica. 3.650.000'- Ptas.

Telf.: 610173.
Oficina en parcelación

2 LOCALES Y DESPACHOS

C/ FATIMA traspaso local 97 m2., 2.000.000, traspaso 18.000 ptas. mes 224542 (12)

ALQUILO local estrenar, C/ San Isidro Labrador, 50 m2., 17.000 ptas. mes, 224542 (13)

PLAZA PARIS vendo local 218 m2., situación inmejorable, 8.000.000, 215559 PEREZ API (10)

ARENAL local 150 m., apto cualquier negocio, 5.000.000, facilidades. GELABERT 215843 (11)

TORRE MALLORCA despacho 160 m2., aire acondicionado, totalmente equipado. Precio 9.000.000. Entrada 50%. Resto 12 años. Tel. 227750. (18).

LOCAL COMERCIAL Zona Plz. Madrid, 260 m2., 2 entradas, servicios, fuerza, puertas metálicas, agua, etc. Se puede dividir, precio interesante. Facilidades. Tel. 227750. (24).

VENDO LOCAL en calle Balmes, 300 m2. Teléfono 272265. (10).

C/. SON NADALET (La Soledad) 50 m2. con puertas preparado para comercio. 1.600.000. Facilidades. Llabrés a.p.i. Tel. 273494.

VENDO aparcamiento doble en Los Geranios, 1.000.000 Ptas. Inmobiliaria OLIVAR. 226687. (11).

LOCAL C/. CAPITAN SALOM 309 m2., entrada por dos calles embaldosado y enyesado, 37.000, el m2., facilidades a convenir. Inmobiliaria OLIVAR, 226687. (22).

ZONA CENTRO despacho 100 m2., a estrenar. Vendería o permutaría. COMAMALA. 298558. (12).

LOCAL SON FORTEZA 125 metros apto para taller, 1.900.000. Moisés, 466766. (11).

GRAN LOCAL. Aragón. Taller, vivienda. Sótano, superficie total: 1.076 m2. MASSIP. 211796. (12)

DESPACHO ZONA HACIENDA 135 m2., terminado, aseo, todo exterior, 8.500.000 Ptas. MARQUES. 210771. (13).

NECESITAMOS

LOCAL EN ZONA AVENIDAS. O JAIME III, compra, alquiler o traspaso. Mínimo 400 m.2, preferible Chaflán. Pago contado. 212402.

LOCALES VIA ALEMANIA

Desde 25 m2., llaves en mano

INMOBILIARIA GILI

Tel. 223347-212305

3 FINCAS

CALVIA rústica con casa reformada, salón-comedor, 2 dormitorios, cocina, baño. 7.000 m2. de terreno. Precio: 7.500.000. VAQUER. 230740. (19).

ANTES DE COMPRAR su finca, casa de campo o chalet, visite en Sancellas Bar Can Papa. Tel. 511448. (18).

SANTA EUGENIA casita nueva, con un cuartón tierra buena con almendros. Entrada 600.000. Resto facilidades. BESTARD. 243808. (17).

SANTA EUGENIA chalet dos habitaciones, baño, salón comedor, chimenea y un cuartón tierra buena. Entrada 1.000.000, resto a convenir. BESTARD. 243808. (21).

ALGAIDA dos cuarteradas y media de pinar y monte bajo (derecho a coto de caza de más de 1.000 cuarteradas). Precio 1.850.000 Ptas. BESTARD. 243808. (25).

ALGAIDA chalet junto al pueblo, dos habitaciones, baño, cocina, salón comedor, chimenea, un cuartón de viña y almendros. BESTARD. 243808. (20).

SANCELLAS un cuartón con encinas y almendros, cercado pared. Precio 550.000, entrada 150.000 Ptas. BESTARD. 243808. (16).

ALGAIDA zona Las Maiolas, media cuarterada cercada pared, con almendros. Precio 750.000 Ptas. BESTARD. 243808. (15).

ALGAIDA media cuarterada tierra buena con almendros y pinos. Precio 700.000 Ptas. BESTARD. 243808. (14).

ALGAIDA media cuarterada cerca del pueblo. Precio 700.000 Ptas. BESTARD. 243808. (11).

A 6 KMS DE LLUCHMAYOR tres cuarteradas cercadas pared piedra, con casa aperos y cisterna, 3.500.000 pts. LLABRES a.p.i Tel. 273494

SINEU 6.000 m2., frutales, varias dependencias, garajes, huertos, dependencias animales, casa 3 plantas, 4 habitaciones, 2 baños, cocina amueblada, office, despensa, sala-comedor chimenea, 16.000.000. Facilidades F. Pariente 453311. (29).

SANTA EUGENIA 8.000 m2., casa mallorquina piedra, cercado pared, pozo vena, aljibe, horno leña, porche, 3.500.000. F. Pariente. 453311. (19).

SANCELLAS casa mallorquina, 3 dormitorios, cocina, baño, sala-comedor, corral, luz y agua. 1.785.000. Tel. 272265. (16).

CTRA. SINEU un cuartón cerca carretera. Edificable. 685.000.— 2.000 metros arbolado, cercado pared, edificable. 750.000. Facilidades. Teléfono 272265. (18).

SANTA EUGENIA 2.600 metros arbolado, tierra buena, permiso edificación, cerca pueblo. 850.000. Facilidades. Tel. 272265. (16).

SANCELLAS 6.000 metros pinos, encinas y cultivo. Caseta con aljibe. 1.675.000. Facilidades. Teléfono 272265. (14).

COSTITX 3.000 metros cercado pared. Arbolado. 675.000. Tel. 272265. (10).

SANCELLAS 4.000 metros. Preciosa casa a estrenar, pinos, encinas y cultivo. 3.475.000. Facilidades. Tel. 272265. (15).

CERCA CARRETERA SINEU 1.700 metros, caseta a estrenar, tierra buena. Luz cerca. 1.625.000. Facilidades. 2.000 metros cercado pared. Caseta y cisterna. 1.150.000. Facilidades. Teléfono 272265. (26).

VENDO FINCAS desde 50.000 pesetas entrada, 8.000 mensuales. Tel. 272265. (10).

COSTITX media cuarterada cercada pared. Aljibe, permiso obra. 765.000. Facilidades. Tel. 272265. (12).

JUNTO CTRA. SINEU un cuartón tierra buena. Caseta. Cerca carretera. 895.000. Facilidades. Tel. 272265. (14).

ANDRAITX (Sa Coma) dolar edificable 2.400 m2. 2.500.000. Facilidades. MASSIP. 211796. (11)

LLUCHMAYOR, 3.200 m2., 870.000 Ptas. Facilidades. MASSIP. 211796. (10)

RUSTICA Buñola 11 cuarteradas huerto frutales, varios manantiales, olivos, encinas, buena casa señor y payés, electricidad, buena vista. 17.000.000 Ptas. MARQUES. 210771. (22).

ANDRAITX-SA COMA finca huerto, 2 cuarteradas, cercada, gran variedad árboles frutales, plena producción, abundante agua, 2 pozos, 2 estanques, establos, porches, tierra muy buena casa chalet, de reciente construcción, 2 plantas, 4 dormitorios, 2 baños, cocina equipada, gran salón comedor, con chimenea, gran garage, lavadero, etc. RIGO 217122-217506 (50)

MAGALLUF-SA PORRASA finca llana, tierra huerto, 500 m. fachada, carretera principal, 2 pozos, casas viejas, vaquerías, establos, porche, etc, 140.000 m2., a 285 pts. 21 m2., RIGO 217122-217506 (30)

INMOBILIARIA BAUZA

Avd. Gabriel Alomar i Villalonga, 11. Telf. 464534

VISITE EL RIU CENTER

(Playa de Palma)

Quedan algunos locales disponibles.

EDIFICIO FENIX

Paseo Marítimo.

Pisos-Apartamentos de 1, 2 y 3 dormitorios, con terrazas vistas al mar. Primera calidad con excelentes acabados, aire acondicionado con control individual. ENTREGA INMINENTE. VISITE PISO PILOTO MAÑANAS Y TARDES.

BENDINAT

Ofrecemos villas de extraordinaria calidad y diseño. Precios desde 14.900.000 Ptas. A convenir.

EDIFICIO FRONTON BALEAR Paseo Mallorca.

Ofrecemos pisos con excelentes acabados de 1, 2 y 5 dormitorios, jardines interiores y aparcamientos.

RESIDENCIA APARTAMENTOS PORTONOVA

Ofrecemos apartamentos primera línea de 1 y 2 dormitorios desde 4.500.000,- Ptas., amueblado y equipado. Piscina en invierno y en verano. Frente puerto deportivo Palma Nova. VISITE PISO PILOTO MAÑANAS Y TARDES INCLUIDO FESTIVOS (Sr. Horrach).

GENOVA

Primer piso completamente amueblado y equipado, con 4 dormitorios y 1 baño. Precio 3.500.000.— ptas. Pago rápido.
JAIME III: Vendemos piso 4 dormitorios más uno de servicio, 3 baños, salón comedor, cocina, 200 m.2 aprox. Precio 12.750.000 ptas.
ZONA SAN FRANCISCO: Vendemos casa antigua mallorquina habitable. Precio 25.000.000 pts.
VENDO FINCA de 500 cuarteradas a 20 Km. de Palma.
Vendemos rústica de 10.000 metros cuadrados con casas en carretera de Sóller.
Vendemos varias propiedades en Establiments y Buñola con casas reformadas y terreno.
Alquilamos piso en General Riera completamente amueblado, con teléfono, 30.000 pts. mensuales.

M.C.D. 2022

3 FINCAS

MONTESION finca antigua, 3 plantas, libre inquilinos azotea, buenas vistas, bajos portalón, entrada, garage, 2 coches y trasteros 7.000.000, pts. RIGO 217122-217506 (23)

OCASION Lluchmayor, casita con terreno, almendros y frutales. 1.650.000. API. 211746. (11).

PORTO CRISTO 13 cuarteradas, almendros, casa grande payés, a reformar, 12.000.000 pts. 224542 (13)

ALGAIDA 3.000 m2., árboles frutales con casita, agua, luz, 3.500.000 pts. facilidades. 224542 (12)

VARIAS FINCAS rústicas, distintas zonas de Mallorca, Alaró, Lluchmayor, etc. 224542 (11)

12 KILOMETROS PALMA término Municipal Bunyola, última parcela, 15.000 m2., con garantía edificación, agua, luz, a pie parcela, completamente vallada, 300 pts. m2 20% entrada, resto 6 años, 10% interés, MONSERRAT 227702 (32)

OCASION 5.200 m2., casita, acceso asfaltado, 1.100.000, entrada 400.000, resto 3 años. COLL APl 226450 (15)

A 8 KMS PALMA parcelas 2.000 m2., buena tierra, agua, luz, permiso casita y cercar, 1.200.000, COLL APl 226449 (17)

A 6 KMS CENTRO PALMA estupenda finca 16 cuarteradas, ideal para parcelación, COLL APl 226450 (16)

CALONGE 17.000 m2., frutales, pinar, casita, agua, cercado, cerca playa, 3.200.000, facilidades. COLL APl 226449 (15)

S'INDIOTERIA casa con 1.300 m2., terreno, cercado, agua, luz, cerca estanque, aljibe, 3.900.000, facilidades. 215559 PEREZ APl (17)

A 50 KMS PALMA 150 cuarteradas agua, casas nuevas, terreno cultivo, mucha caza, 57.000.000, facilidades. PAZOS 463966 (17)

A 8 KMS PALMA 22 cuarteradas, 9 cuarteradas regadío, casas payesas, vaquerías, dependencias animales, riego por aspersión, luz, excelentes vistas, 30.000.000, PAZOS 463966 (23)

ZONA SANCELLAS 8 cuarteradas, cercado piedra, casita aperos, 8.500.000, facilidades. PAZOS 463966 (12)

ZONA ESPORLAS 3 cuarteradas, chalet, 2 plantas, 3 dormitorios, baño, salón con chimenea, garage, porche, frutales, 12.000.000, PAZOS 463966 (19)

LLUCMAJOR 2.000 m., casa 2 dormitorios, salón, cocina, baño, aljibe, estanque 20.000 litros, frutales, almendros, 2.100.000 PAZOS 463966 (18)

FONT SECA parcelas 1.300 m., y 2.200 m., desde 1.600.000 planos en regla, edificable, agua y luz, PAZOS 463966 (19)

LLUCMAJOR a 1 km. del pueblo, terreno 1.600 m2., con dos casas aperos, naranjos, limones, 1.500.000, entrada 500.000, resto facilidades POU A.P.I. 225234 (23)

LLUCMAJOR casa campo, 2 dormitorios, salón comedor, chimenea, baño, terraza, cisterna, electricidad, cocina amueblada, terreno 1.800 m2., cercado, garage, barbacoa, 4.000.000, entrada 1.200.000, resto facilidades. POU A.P.I. 225234 (29)

SANCELLAS rústica 1.700 m2., cercado completamente, barreras hierro, casa dos dormitorios, baño, luz, 125 y 220, grupo Honda, batería butano, completamente equipada y amueblada, estanque, aljibe, arboles frutales, 3.500.000, facilidades a convenir. 212402 (35)

SANCELLAS rústica 4.000 m2., pinar, completamente cercada, barreras hierros, luz pie solar, Ctra. Sancellas, Costitx. 1.200.000 muchas facilidades. 212402 (19)

ARENAL LLUCMAJOR rústicas pie carretera, 3 kms hotel San Diego, de 2.000 a 15.000 m2., agua, posibilidad luz, 400 ptas-m2., muchas facilidades. 212402 (23)

SON FERRIOL parcelas 15.000 m2., 225 pts metro, facilidades. GELABERT 215843 (11)

S'ESGLAIETA vendo chalet con solar 4.000 m., agua propia, piscina, campo tenis, árboles frutales, Ptas. 10.000.000, muchas facilidades. VALLS 221688 (20)

CARRETERA S'ESTANYOL desde Llucmajor, finca de 3.500 m2. precio 450.000 ptas. NADAL 215947 (13)

CARRETERA DE CAMPOS desde Llucmajor, finca de 3.500 m2., con posibilidad de agua, precio 550.000 ptas. NADAL 215947 (18)

CARRETERA DE CAMPOS 11.000 m2., de terreno con caseta, chimenea y cisterna, precio 1.300.000 ptas. NADAL 215947 (17)

LLUCMAJOR casa payesa con mucho carácter en buen estado, 8.000 m2., de terreno, 4.000 m2. son de pinar, vistas panorámicas. NADAL 215947 (22)

CARRETERA ESTABLIMENTS finca de regadío de 2 cuarteradas aproximadamente con chalet de dos plantas, planta baja consta de almacén, baño y salón, primera planta, 4 habitaciones, baño y aseo, salón comedor, cocina, grandes vistas, tiene varias dependencias más 3 pozos, rodeado de árboles frutales. Precio 20.000.000 ptas., entrada 6.000.000 ptas., resto facilidades. NADAL 215947 (54)

SON FERRIOL vendo finca rústica, solar 6.000 m2., pozo con agua potable, caminos hechos, casa de 3 dormitorios, sala comedor con chimenea, etc, garage, totalmente cercada, de pared alta, precio 13.000.000 ptas., facilidades. NADAL 215947 (35)

A 5 KMS ARENAL casa moderna con 17.000 m2., terreno, 5 dormitorios, 2 baños, 2 salones, chimenea, cocina, terrazas, teléfono, piscina, pista tenis, barbacoa, garage, casa anexa invitados, 2 dormitorios, sala comedor, cocina, baño, precio 23. millones pts. facilidades. DE LA MATA Tels. 212406-213260 (45)

4 ALQUILERES

INTERESAN pisos para alquilar, con o sin muebles. Agencia FERNANDEZ. Tel.: 215251. (12)

OFRECEMOS PISOS amueblados para alquilar, todas zonas. Agencia FERNANDEZ. Tel.: 216680. (11)

ALQUILER TELEVISORES Tele-Hogar. Nicolás de Pax, 16. (7)

PROPIETARIOS necesitamos pisos para alquilar, FINCAS PALMA, Pza. Sta. Catalina Thomás, 18. (11).

PROPIETARIOS DE VIVIENDAS confíenos su alquiler y administración. Mateo Jaume, agente inmobiliaria. Avda. Alejandro Rosselló, 24. Tel. 460750 (18)

ZONA FORTI piso, 4 dormitorios, sin muebles. Precio: 23.000. Tel. 297388-298098. (12).

BELTRAN INMOBILIARIA. Alquileres de todas clases. Avd. Alejandro Rosselló,15-2º. Edificio Minaco. Tel. 222211-227219-225627.

PLAZA MADRID piso nuevo con muebles, a estrenar, teléfono, 3 dormitorios, baño y aseo, 30.000. 297388-298098. (17).

MATEO JAUME administrador. Alejandro Rosselló, 24, Balmes piso 3 dormitorios, baño-aseo, 21.000. (12).

MATEO JAUME administrador. Alejandro Rosselló, 24, zona Avenidas, piso tres dormitorios, 30.000. (11).

MATEO JAUME administrador. Alejandro Rosselló, 24, zona Tenis, 3 dormitorios, baño, aseo. 22.000. (12).

MATEO JAUME administrador. Alejandro Rosselló, 24, disponemos de locales comerciales en diferentes zonas. (12).

MATEO JAUME administrador. Alejandro Rosselló, 24. Lonjeta, piso tres dormitorios, 14.000. (10).

MATEO JAUME administrador. Alejandro Rosselló, 24. Viñaza, tres dormitorios. 18.000. (10).

MATEO JAUME administrador. Alejandro Rosselló, 24, amueblado, apartamento 1 dormitorio, 16.000. Marivent. (11).

MATEO JAUME administrador. Alejandro Rosselló, 24, estudio 1ª línea, Playa de Palma. (11).

TENIENTE TORRES piso amueblado, 3 dormitorios, teléfono. VAQUER 230740 (APl) (10)

¡ATENCION PROPIETARIOS! interesan pisos para alquilar, con o sin muebles. ARCAS MARTI. 211746. (14).

STA PONSA apartamento zona tranquila, 7 plazas, totalmente amueblado y equipado, por temporadas. Tel. 227750 (15)

CASA SEÑORIAL mallorquina, reformada, 3 dormitorios, 2 baños, salón comedor con chimenea, cocina, garage y un apartamento con baño en suite, por temporadas mínimo 2 meses. Tel. 227750 (28)

CALA FIGUERA SANTANYI apartamento dos dormitorios, gran terraza, disponible desde el 15 agosto y de junio al julio. Tel. 244925

SES ROTJETES chalet tres dormitorios amueblado, 2.000 m2., terreno Pts. 35.000 mensuales. Tel. 273494

PISO ALQUILER sin muebles, zona Avenida Argentina, a estrenar, 3 dormitorios, 30.000 mensuales. INMOBILIARIA OLIVAR 226687 (16)

ALQUILO despachos en Plaza Olivar y Vía Alemania, diferentes superficies, desde 20.000 mensuales. INMOBILIARIA OLIVAR 210294 (16)

ALQUILO locales comerciales, diferentes superficies, en las C/s. Capitán Salóm, Alcalde Massanet, Colliure y Femenías, desde 25.000 mensuales. INMOBILIARIA OLIVAR 226687 (22)

CA'N PASTILLA alquilo apartamento mes junio, junto playa, 2 dormitorios, amueblado, 35.000 pts. COMAMALA 298558 (15)

PORTALS NOUS apartamento con jardín, 3 dormitorios, amueblado, 35.000 ptas. COMAMALA 298558 (12)

SANTA PONSA apartamento, 3 dormitorios, amueblado, cerca playa, COMAMALA 298558 (10)

SAN AGUSTIN alquilamos viviendas, 2 dormitorios dobles, salón comedor, baño, terrazas, totalmente amuebladas, situación 50 metros del mar. Informes: SANMARTIN. 225342. (21).

ALQUILO APARTAMENTO SOMETIMES 2 dormitorios, sala-comedor, cocina, baño, terraza, amueblado y equipado, 330.000 Ptas. verano. MARQUES 210771. (18).

CALA D'OR directamente sobre el mar alquilo espléndido chalet mes julio y agosto, 4 dormitorios dobles, 2 baños, grandes terrazas con vistas sobre el mar. Jardín. Informes: 226610/11 ó en Plaza Sta. Catalina Thomas, 9. (36).

PARA CLIENTELA EXTRANJERA buscamos chalets para alquilar, larga temporada o meses de verano. Ofertas: 226610/11 ó en plaza Sta. Catalina Tomás, 9. (23).

LA RAPITA alquilo chalet, 3 dormitorios, por meses o temporada. MADRID. Tel. 280250. (13).

MAGALLUF alquilo apartamento, 1 dormitorio, vista al mar, por meses o temporada. MADRID. Tel. 280250. (15).

ALCUDIA alquilo chalet, 3 dormitorios, jardín, por meses. MADRID. Tel. 280250. (11).

BAHIA GRANDE alquilo apartamento, 3 dormitorios por meses o temporada. MADRID. Tel. 280250. (13).

AVENIDA ARGENTINA alquilo piso sin muebles, 4 dormitorios, baño y aseo, sala-comedor, cocina, galería, balcón, 28.000 Ptas. AGENCIA MADRID. Tel. 280250. (22).

PORTALS NOUS dormitorio doble, baño, etc, 26.000 pts. meses verano. SOLER 450400 (11)

TENIS 3 dormitorios, baño, aseo, terraza, etc. amueblado, mensual 30.000, SOLER 450400 (13)

COSTA DEN BLANES vista mar, piscina, 2 y 4 dormitorios, baño y aseo, alquiler según temporada, SOLER 450400 (17)

SON RAPIÑA alquilo local a estrenar en 1ª línea. Ptas. 30.000 221688 (12)

ALQUILO Plza. Pedro Garau, piso sin muebles, 3 dorm. Ptas. 25.000, INMOB. VALLS 221688 (14)

ALQUILO C/ Archiduque Luis Salvador, piso sin muebles, 3 dorm. Ptas. 20.000. INMOB. VALLS 221688 (15)

SON ARMADAMS alquilo apto amueblado con muebles. Ptas. 25.000. INMB. VALLS 221688 (12)

ZONA CALA MAYOR alquilo estudio amueblado. Ptas. 14.000. INMB. VALLS 221688 (11)

CALA BLAVA chalet, 3 dormitorios, dobles, baño, aseo, teléfono, totalmente amueblado, y equipado, 300 mts. jardín, espacioso, ROSSELLO 224991 (19)

ALQUILAMOS PISOS diferentes zonas Palma. ROSSELLO 224991 (10)

FORTI piso amueblado, 3 dormitorios, salón, cocina, baño, terraza interior. 23.000, PAZOS 463966 (13)

BONANOVA excelente piso, 2 dormitorios, amueblado lujo, 55.000, PAZOS 463966 (10)

ILLETAS apartamento lujo amueblado, vistas excelentes, 1ª línea, piscina, jardín, 2 dormitorios, 45.000, PAZOS 463966 (16)

EL TORO apartamento amueblado, 2 dormitorios, 1ª línea, vista excelente, pista tenis, piscina, meses verano, 70.000 PAZOS 463966 (18)

ARENAL apartamento, 2 dormitorios, buena situación, mes junio, 60.000, PAZOS 463966 (12)

BONANOVA piso, 4 dormitorios con 4 terrazas, 2 baños, garage, piscina, jardín, cocina completa con todos electrodomésticos, vistas estupendas bahía, meses verano 85.000 (incluido agua, luz, comunidad). PAZOS 463966 (29)

AVENIDAS piso sin muebles, 3 dormitorios, finca nueva, salón, cocina, 2 baños, muy soleado, 2 trasteros, 2 armarios empotrados, sin ascensor, 26.000, PAZOS 463966 (24)

SON VERI chalet 2 plantas, 3 dormitorios, gran jardín, mes junio, 100.000. PAZOS 463966 (14)

MARIVENT estudio amueblado, buena situación, 22.000 PAZOS 463966 (10)

S'ILLOT piso 3 dormitorios amueblado, cocina, baño, salón, terraza, 1ª línea, temporada verano, 4 meses, 193.000. PAZOS 463966 (18)

AVENIDAS piso amueblado, lujo, 4 dormitorios, 3 baños, salón, terraza, 38.000, PAZOS 463966 (13)

COLLIURE local comercial 120 m., buena situación, 45.000. PAZOS 463966 (10)

ZONA BLANQUERNA local comercial 20 m., 15.000, PAZOS 463966 (10)

AVENIDAS despachos 50 m. 30.000 mensuales. PAZOS 463966 (10)

CA'N PASTILLA 1ª línea, alquilo apartamento amueblado lujo, chimenea, TV. color, teléfono, garage, 47.000. 215559. PEREZ APl. (16).

ARENAL se alquilan habitaciones dobles, cerca mar, por días, semanas o meses. 215559. PEREZ APl. (15).

PORTALS NOUS estudio amueblado, jardín, COMAMALA. 298558. (10).

PORTO PI bonito piso, 4 dormitorios, 2 baños, amplia terraza, amueblado 85.000 Ptas., 3 meses. COMAMALA. 298558. (17).

SAN AGUSTIN 2 dormitorios, amueblado, vista mar, 25.000 Ptas. COMAMALA. 298558. (11).

BELLAVISTA apartamento amueblado, 1 dormitorio doble, cocina moderna, baño, terraza, jardín, vistas mar, capacidad tres personas, ideal para verano. Precio: 50.000 Ptas. mensuales, 3 ó 4 meses. Informa MADE-G. Morell. 211485. (32).

POLLENSA casa mallorquina reformada, de mucho gusto y muy bien equipada, 5 dormitorios, 3 baños, porche cubierto y jardín, zona tranquila, alrededor pueblo, 6 kms. del mar. 3 meses verano a 100.000 Ptas. mensuales. Informa MADE-G. Morell. 211485. (38).

ALQUILARIA primer piso, entresuelo, mínimo 200 m2. zona centro, 210446. (11).

ZONA RAMBLAS local 115 apto cualquier negocio, 22.000 mensuales, POU A.P.I. 225234. (12).

EL TERRENO locales en alquiler 30.000 mensuales. POU A.P.I. 225234. (18).

SANTA PONSA temporada de verano, apartamento amueblado, 1 dormitorio, sala, baño, terraza, buena vista. BONET. 255149. (16).

ZONA BALMES amueblado, 3 dormitorios, 2 baños, cocina, comedor, con teléfono, 23.000. BONET. 255149. (14).

CALA BLAVA chalet, 3 dormitorios dobles, baño, aseo, teléfono, totalmente amueblado y equipado. 1.000 mtrs. jardín, espacioso. Rosselló. 224991.

ALQUILO PISO AMUEBLADO C/. Aragón, 3 dormitorios, 19.000 Ptas. MOISES. 466766. (12).

GENERAL RIERA sin muebles, 4 dormitorios, galería, 25.000 Olmos, 43. (10).

VIA ROMA amueblado, 3 dormitorios, lavadora, terreno, 33.000 Olmos, 43. (10).

LONJA amueblado, 2 dormitorios, terraza, 20.000. Olmos, 43. (10).

BINIALI casa campo sin muebles, 2 dormitorios, terrazas, terreno 700 m2., buena vista. 221202. (14).

SON ARMADANS bien amueblado, 2 dormitorios, teléfono TV., lavadora, terraza. Olmos, 43. (12).

PLAZA BARCELONA sin muebles, 3 dormitorios, galería, salón, chimenea. Olmos, 43. (11).

CALA MAYOR amueblado, 2 dormitorios, terraza, con vistas, temporada, 221202 (10)

RAFAL ático sin muebles, 2 dormitorios, 17.000, Olmos, 43 (10)

GENERAL RIERA amueblado, 4 dormitorios, teléfono lavadora, 24.000. Olmos, 43 (10)

CALA BLAVA para junio, julio chalet gran lujo, bajada directa al mar, salón comedor, suite con baño, 2 dormitorios, 2 baños, zona servicio, lavadora, lavavajillas, teléfono, jardín, garage, precio convenir. GALMES 223127 (32)

COSTA D'EN BLANES amueblado, 1ª línea, 4 dormitorios, baño, aseo, terraza, vista. GALMES 223127 (14)

SON VERI para junio, julio, agosto, 4 dormitorios dobles, 3 baños, cocina, salón, chimenea, fabulosa vista, GALMES 223127 (19)

CHALET EN CALA MONDRAGO 5 habitaciones, 2 aseos, cocina, comedor, terrazas a 100 m. de la playa, zona muy tranquila, junio 75.000 ptas. septiembre, 75.000 pts. NADAL 215947 (28)

ARENAL planta baja, 3 dormitorios, baño, jardín, 150.000, julio y agosto, LINDE 216814 (13)

ZONA GESA amueblado, 3 dormitorios, baño, aseo, teléfono, 30.000. LINDE 215814 (11)

FORTI 3 habitaciones, baño amueblado, 22.000 LINDE 216814 (10)

PISO sin muebles Plaza París, 4 dormitorios, baño, aseo, gran terraza, precio 30.000 pts-mes. DE LA MATA. Tel. 212406-213260 (21)

PISO AMUEBLADO Aragón, 4 dormitorios, 2 baños, aseo, lavadora, 35.000 pts. mes. DE LA MATA. Tel. 212406 y 213260 (19)

PISO LUJO SON DAMETO 3 dormitorios, sala comedor, cocina, 2 baños, salita terrazas, garage, teléfono TV, calefacción central, magnífica vista, precio 75.000 pts, mes, DE LA MATA. Tel. 212406 y 213260 (29)

CHALET amueblado Palma Nova, 4 dormitorios, 2 baños, teléfono, a 100 m. playa, alquilo temporada verano. Precio a concertar DE LA MATA. Tel. 212406 y 213260 (22)

CHALET amueblado Playa de Palma, 3 dormitorios, 2 baños, teléfono, a 300 m. playa, alquilo temporada verano, consulte precio. DE LA MATA Tel. 212406 y 213260 (25)

APARTAMENTO AMUEBLADO Ca'n Pastilla, 2 dormitorios, teléfono, alquilo meses verano, a 60.000 pts-mes, DE LA MATA, Tel 212406 213260 (18)

ALQUILO casa de campo Santa María, 3 dormitorios, 2 baños, jardines, terrazas, teléfono, alquilo hasta octubre, precio 60.000 pts-mes. DE LA MATA Tel. 212406 213260 (24)

BELTRAN AGENCIA INMOBILIARIA

ALQUILER SIN MUEBLES

ZONA	DORMITORIOS	BAÑOS	PRECIO
HIPER	3	1	17.000
AVENIDAS	3	2	26.000
PLAZA FLEMING	3	2	26.500
ARAGON	3	2	35.000

LOCALES

CALATRAVA	50'— M2.	15.000
PLAZA PARIS	110'— M2.	60.000
ARAGON	130'— M2.	35.000
EL ARENAL	200'— M2.	75.000

DESPACHOS

AVENIDAS	65'— M2.	30.000
AVENIDAS	100'— M2.	35.000
CORREOS	20'— M2.	15.000

Necesitamos pisos, apartamentos y villas con y sin muebles, locales y despachos

Antes de Alquilar ¡Consúltenos! ¡No se arrepentirá!

BELTRAN AGENCIA INMOBILIARIA

Edificio Minaco, 2º-E
Telfs. 222211-225627-227219

ALQUILO CHALET

En Portals Nous, junto playa.
Tlf.: 298558

5 CHALETS

CHALET duplex San Agustín 1.000 m2. jardín, orientación sur, buena vista, cinco dormitorios, comedor y salón, garage, calefacción, 14.000.000 Ptas. Entrada 3.000.000. Resto 3 años y préstamo 10 años. Mateo Jaume, alejandro Rosselló, 24. Tel. 460750. (36).

SAN TELMO Apto. 1, 2 y 3 dorm. en edificio de sólo 7. En primera línea de playa. Primerísima calidad de construcción. Zona residencial y tranquila. Mínimos gastos de comunidad. Entrega julio 1983. Precios desde 5.650.000 Ptas. Facilidades J. MANSO. Tel. 686388. (42).

BAHIA AZUL 140 m2., útiles, 3 habitaciones con armarios empotrados, salón con chimenea, de 30 m2., cocina amueblada, 2 baños, terrazas, porche, 800 m2., parcela, totalmente cercado, madera norte cerámica y acabados de calidad, precio 6.900.000, entrada 2.000.000, resto 12 años. Tel. 227750 (41)

SANTA PONSA nuevo a estrenar, chalet 130 m2 útiles, 3 habitaciones, dobles, 2 baños, completos, salón con chimenea, garage 2 plazas, totalmente cercado, 1.000 m2., de terreno, maderas norte, gress y cerámica, 10.000.000, facilidades. Tel. 227750 (34)

CHALET RUSTICO Km. 42. Crta. Palma-Santanyí, 7.300 m2., 300 m2 útiles, 4 habitaciones dobles, 2 baños, salón chimenea, bar, grandes terrazas, piscina con depuradora, aljibe, 60.000 litros, agua y luz, garage 2 plazas, totalmente ameblado y equipado y cecado, Precio 8.000.000, facilidades. Tel. 227750 (44)

PLANTA BAJA techo libre, La Soledad, 2 dormitorios, baño completo, sala de estar, comedor, cocina, despensa, patio interior y terrazas, precio 3.000.000, entrada 1.000.000, resto 12 años. Tel. 227750 (28)

PLANTA BAJA techo libre, con 1.000 m2., con frutales, vallado, agua y luz, 2 habitaciones, salón comedor con chimenea, cocina, baño completo, nueva a estrenar, Crta. Vieja de Buñola precio 4.000.000 facilidades. Tel. 227750 (33)

LA RAPITA chalet, 4 dormitorios, baño y aseo, 400 m2., solar, vistas y lugar muy tranquilo visitas sábados y domingos 4.500.000 pts. facilidades. LLABRES a.p.i. Tel. 273494

DOS KILOMETROS DE SANCELLAS chalet dos dormitorios, garage, piscina, y 3.500 m2 terreno, 600.000 pts., entrada y 40.000 cada mes. LLABRES a.p.i. Tel. 273494

GALILEA vendo chalet 200 m2 8 habitaciones, piscina, garaje 24.000.000, facilidades. SANMARTIN. 225342. (14)

COSTA DE LA CALMA vendo chalet 150 m2, con piscina, sauna, teléfono, a 60 metros del mar, completamente amueblado, 16.000.000 facilidades. SANMARTIN. 225342. (24)

ESPORLAS en solar 3.000 m2., chalet, 4 dormitorios, 2 baños, cocina amueblada, amplio salón comedor, garage, 12.500.000 pts. A convenir. COMAMALA 298558 (22)

CARRETERA VIEJA SINEU en solar 400 m2., chalet 5 dormitorios, 2 baños, 1 aseo, cocina amueblada, salón comedor, garage doble, parcialmente amueblado, 11.000.000 pts. COMAMALA 298558 (26)

LA CABANETA chalet lujo, 5 dormitorios, salón con chimenea, comedor, cocina amueblada con office, 4 baños, sala de juegos, piscina, jardín, barbacoa, jardín 2.000 metros, garage 5 coches, 25.000.000 muchas facilidades. MOISES 466766 (33)

CARRETERA MANACOR solar 2.000 m2., 4 habitaciones dobles, armarios, 2 baños, aseo, cocina office, sala comedor, 50 m2., chimenea, garage, vallado, frutales, vista despejada. 15.000.000. F. PARIENTE 453311 (28)

SAN AGUSTIN 3 habitaciones, 2 baños, cocina despensa, gran sala comedor, chimenea, apartamento invitados, piscina, jardín, aparcamiento, 13.500.000, F. PARIENTE 453311 (21)

ALREDEDORES PALMA amueblado, 2 dormitorios dobles, armarios, 2 baños, madera norte, sala comedor, chimenea, vallado, solar 800 m2., 6.300.000, entrada 1.000.000, alquiler 45.000 F. PARIENTE 453311 (26)

6 KMS PALMA 2.300 m2., solar, 3 habitaciones, cocina amueblada, sala comedor, chimenea, piscina, frutales, barbacoa, vallado. 10.750.000 F.PARIENTE 453311 (21)

OPORTUNIDAD dirección Puigpunyent, cima montaña, maravillosa vista. Magnífica construcción (300 m2.). Solar 2.000 m2. Calefacción central, tanque propano. 12.000.000. Facilidades MASSIP. 211796. (22).

SAN AGUSTIN 5 dormitorios, sala y comedor, baño, aseo, garaje 2 coches, solar 900 m2., vista mar. 15.000.000. Facilidades. MASSIP. 211796. (21).

CHALET CABANETA solar 1.000 m2., construidos 400, sala-comedor, chimenea, 4 dormitorios dobles, 3 baños, gran garage, mucha calidad, 15.000.000 Ptas., 11 años. MARQUES. 210771. (25).

CHALET SANTA PONSA 3 dormitorios, 2 baños, garage, 13.400.000 Ptas. MARQUES. 210771. (12).

CHALET Cabaneta, solar 1.000 m2., 4 dormitorios, dos baños, cocina amueblada, calefacción, buena situación, 14.000.000 pts. cinco años. MARQUES 210771 (20)

SAN AGUSTIN magnífico chalet, 3 plantas, 5 dormitorios, 4 baños. Torre estudio. Imagínese como debe ser para valer. 21.500.000. Ref. 942. APl. 203630. (23).

CARRETERA BUNYOLA chalet estrenar, 2 dormitorios, baño, salón, chimenea, agua, luz, 1.000 m2. frutales, cercado. 3.500.000. COLL APl. 226450. (19).

ES GARROVERS chalet 3 dormitorios, baño, salón, chimenea, agua, luz, 1.000 m2., cercado. 6.500.000, Permutaría con piso. COLL APl. 226449. (19).

CERCA STA. MARIA vendo chalet nuevo, 2 dormitorios, sala comedor, chimenea, piscina, 7.000.000. 215559. PEREZ APl. (15).

BAHIA AZUL chalet amueblado, 3 dormitorios, 2 baños, cocina, garaje, terrazas, 7.750.000. GELABERT. 215843. (14).

GRAN OPORTUNIDAD vendo chalet con estudio, Ciudad Blanca, Alcudia, 400 m2. construidos, 39.000.000. Aceptaría finca rústica a cambio. Tel. 315853. (20).

SANTA PONSA chalet 4 dormitorios, 2 baños, comedor, chimenea, cocina amueblada, garage. 14.700.000. GELABERT. 215843. (15).

VENDO EN SAN AGUSTIN chalet de dos plantas con 5 dormitorios, solar de 1.000 m2. a dos calles, cocina con despensa, sala y comedor, 2 baños, preparado calefacción, lavandería, vistas, etc. Precio. 15.000.000 pesetas. A convenir. OLIVER MATEU. Tel. 210640. (36).

VENDO EN CALA BLAVA casa de 5 dormitorios, solar de 600 m2., 2 baños y aseo, garage para varios coches, trasteros, jardín, barbacoa, etc. Precio: 14.000.000 Pesetas. Con facilidades. OLIVER MATEU. Tel. 210640. (33).

COSTA D'EN BLANES chalet 1.200 m2., 200 m2. construidos, 2 plantas, 5 dormitorios, 3 baños, cocina amueblada, terrazas, jardín, garage, 2 doches, 15.500.000 pts. 224542 (25)

COSTA D'EN BLANES chalet estrenar, 240 m2., construidos, 2 plantas, 4 dormitorios, 3 baños, salón comedor, salón, cocina amueblada, jardín, terrazas, frente mar, vistas fabulosa, 17.500.000 ptas. 224542 (28)

SANTA PONSA chalet, 2 plantas, 1.025 m2., 300 edificados, 4 dormitorios, 3 baños, salón chimenea, cocedor, grandes terrazas, jardín, garage, 3 coches, 23.000.000 ptas. 224542 (25)

VENDO chalet en cercanías de Estallenchs con 30.000 m2. de terreno, 200 m2., edificados, tres hab., baño y aseo, garage, aljibe, barbacoa, calefacción, acceso a playa privada. 14 millones. KIRCHHOFER 252043 (30)

VENDO chalet en Las Palmeras 230 m2., edificados en dos plantas, 1.000 m2., de solar, cinco hab., tres baños, un aseo, calefacción, garage, piscina, teléfono, 20 millones. KIRCHHOFER 252043 (29)

CABANETA en construcción, 3,4 dormitorios, 2 baños, cocina, galería, gran salón comedor, chimenea, garage, madera norte, suelos gress, alicatados en cerámica, precio 11.000.000, entrada 2.500.000, resto facilidades. POU A.P.I. 225234 (31)

PORTO COLOM chalet, 3 dormitorios, armarios, salón comedor, chimenea, cocina amueblada, baño, terraza, vista mar, jardín 500 m2., 6.500.000, facilidades. POU A.P.I. 225234 (22)

SON RAMONELL NOU chalet, 3 dormitorios dobles, salón comedor, chimenea, baño, barbacoa, trastero, lavandería, piscina, agua electricidad, arboles frutales, jardín, 2.300 m2., 10.500.000 facilidades. POU A.P.I. 225234 (27)

BAHIA GRANDE chalet en construcción, solar de 600 m2., 3 dormitorios dobles, con armarios empotrados, 2 baños, completos, gran cocina con despensa, salón comedor con chimenea, garage, muy buena construcción, 8.000.000, facilidades. RIGO 217122-217506 (36)

M.C.D. 2022

5 CHALETS

BELLAVISTA chalet de 700 m2., de solar, 300 m2. construidos, 4 dormitorios, armarios empotrados, 2 baños, cocina amueblada, galería-lavadero, salón comedor con chimenea, estudio-torre, amueblado, 15.500.000, facilidades. RIGO 217122-217506 (34)

COSTA D'EN BLANES chalet en construcción, 523 m2., de solar, 145 m2., construidos, 3 dormitorios, 2 baños, armarios empotrados, salón comedor con terraza y chimenea, cocina, garage, 10.000.000, facilidades. RIGO 217122-217506 (34)

LLUCMAJOR granja con vivienda, 2 dormitorios, salón comedor, con chimenea, baño, cocina, 2.000 m2., terreno, instalaciones completas, para granja, 6.000.000, facilidades. RIGO 217122-217506 (24)

CASABLANCA a 10 kms carretera Manacor, finca de huerto, 4.000 m2., pozo, agua, abundante con molino, casa 3 dormitorios, baño, salón comedor con chimenea, cocina amueblada, terreno vallado, 7.500.000, facilidades. RIGO 217122-217506 (34)

PORTALS NOUS chalet 1.340 m2., solar, 2 plantas, 4 dormitorios dobles, 2 baños, aseo, salón, cocina, coladuría, grandes terrazas, fabulosa vista bahía, calefacción, 13.500.000, GALMES 216668-223127 (27)

PALMAÑOLA 500 m2., solar, 4 dormitorios, baño, cocina, salón, chimenea, garage, terrazas, frutales, 6.300.000, GALMES 216668-223127 (17)

PASEO MARITIMO apartamento 2 dormitorios dobles, armarios, cocina, salón, baño, terraza, vista bahía, 2.800.000, convenir. GALMES 216668-223127 (18)

OCASION Palma Nova, 3 dormitorios, cocina amueblada, salón, baño, amplia terraza, calefacción individual, amueblado, 4.000.000, buenas facilidades. GALMES 216668-223127 (20)

GENOVA 800 m2., de solar, 200 m2., construidos, 3 habitaciones dobles, una con baño incorporado, salón con chimenea, cocina con terraza cubierta, grandes terrazas, precio 19.000.000 ptas. Facilidades. NADAL 215947 (30)

LLUCMAJOR carretera a Campos, hermoso chalet, 12.000.000 pts. NADAL 215947 (11)

SAN AGUSTIN estilo mallorquín, 4 dormitorios, sala comedor, grande, establos, 3.000 m2., de terreno, vistas, necesita reforma, 12.000.000, entrada 6.000.000, resto a convenir. NADAL 215947 (25)

SON FONT chalet, salón comedor, cocina con sala de plancha y despensa, 3 habitaciones grandes, otra tipo suite, bodega, estudio despacho, garage 3 coches, terrazas, vista única, informes NADAL 215947 (31)

SANCELLAS en solar de 7.000 m2., chalet amueblado, de tres dormitorios, mitorios, piscina, barbacoa, muchos frutales, precio 5.800.000 ptas. NADAL 215947 (18)

PALMAÑOLA chalet de cinco dormitorios, 3 baños, garage, terrazas, cocina amueblada, jardín, solo estrenado, precio 10.500.000 ptas., a convenir. NADAL 215947 (21)

ESTELLENCHS chalet de 3 dormitorios, sala, comedor con chimenea, 1 baño, cocina grande, barbacoa, pinar y vistas al mar. 14.000.000 ptas. NADAL 215947 (23)

SON ARMADAMS chalet de dos dormitorios, baño, cocina, aseo, estilo mallorquín, patio, garage, jardín, gran salón, etc., precio 11.500.000 ptas. NADAL 215947 (21)

ESPORLAS chalet de 7 habitaciones (4 dormitorios), 2 baños completos, aseo, cocina grande y equipada, garage, amueblado, vistas magníficas, teléfono, precio 16.000.000 ptas. NADAL 215947 (27)

CALA BLAVA magnífico chalet, 5 dormitorios, armarios, cocina amueblada, gran salón comedor, chimenea, 2 baños, terrazas, barbacoa, garage, 3 coches, coladuría, 14.500.000, convenir. LINDE 216814 (25)

COSTITX chalet, 2 dormitorios, baño completo, salón comedor, chimenea, terraza, barbacoa, horno mallorquín, pinar, 3.500.000, buenas facilidades. LINDE 224479 (19)

CALA MAYOR 400 m2., solar, edificados, 150 m2., 2 plantas, 3 dormitorios, baño, aseo, salón comedor, chimenea, cocina muy bien amueblada, suelos mármol y cerámica, calefacción, más apartamento, 2 dormitorios, baño, salón terraza, 9.500.000, LINDE 224479 (37)

PISCINAS DESMONTABLES

MODELO CHAMPION
3'70 x 0'95.....39.500 ptas.

- Para su Casa de Campo, Jardín o terraza.
- Sin obras.

Infórmese en

ELECTRICA PUIGCERCOS, S.A.
C/. Héroes de Manacor, 30
Tfs. 465068 - 465061

6 APARTAMENTOS

VENDO CHALET nuevo en Urb. Son Ferrer, 600 m2. solar, 160 m2. edificados, 2 pisos, con 2 salas estar, 4 dormitorios, 2 baños, gran cocina y cocinita, escalera interior, con terrazas, garage y barbacoa cubierta. Precio 10.000.000 Ptas. Inf.: Tel. 675046. (41).

SAN AGUSTIN 1 dormitorio doble, a estrenar, amplia terraza, 2.740.000, ptas., grandes facilidades. COMAMALA 298558 (15)

TERRENO 1 dormitorio, amplio salón, baño, a estrenar, buenos acabados. COMAMALA 298558 (14)

ARENAL 3 dormitorios, cocina amueblada, galería, 3.600.000 pts. COMAMALA 298558 (10)

MAGALLUF 3 dormitorios, baño completo, salón comedor, cocina amueblada, 3.400.000 ptas. COMAMALA 298558 (13)

SANTA PONSA venta de chalets y apartamentos en 1ª. línea ARCAS MARTI. 211746. (12).

PALMA NOVA estudios, desde 1.200.000. ARCAS MARTI. 211746. (10)

ESTUDIO MARIVENT. Vista al mar. 500.000 entrada y 30.000 mensuales. LLABRES API. Tel.: 273494.

CA'N PASTILLA primera línea a estrenar, 3 dormitorios, 2 baños cocina amueblada, 75 metros, terraza, suelo cerámica, 6.300.000 MOISES 466766 (20)

STA. PONSA. 1.ª línea a 10 m2. del mar, salón, habitación doble, baño, cocina, trastero, y terraza, totalmente amueblado y equipado. Precio: 2.500.000. Facilidades. Tel.: 227750. (25)

SANTA PONSA, nuevo a estrenar, 1.ª línea, 3 habitaciones 2 baños, completos, cocina y deespansa, salón con chimenea, terraza, vista al mar, coladuría, garage 2 coches, independiente, calidad, precio 6.900.000. Facilidaees. Tel.: 227750. (30)

APARTAMENTO DE LUJO. Sta. Ponsa, 3 habitaciones dobles, 2 baños, 1 en suite, salón comedor, con chimenea, cocina, terraza de 40 m2., 80 m2 de jardín, vistas Club Náutico y Bahía, Gress, cerámica y Norte, parquing. Precio: 8.000.000 Muchas facilidades, 227750. (35)

APARTAMENTO BONANOVA, zona tranquila, dormitorio doble, baño completo, cocina, salón comedor, terraza, teléfono, portero automático, piscina, jardín, solarium. 1.300 ptas. comunidad, totalmente amueblado y equipado precio 3.000.000 Facilidades. Tel.: 227750. (30)

CA'N PASTILLA estudios-apartamentos desde 2.200.000, vista mar. Tel. 262568. (10).

APARTAMENTO CALA MAYOR sala comedor, terraza, 2 dormitorios, dobles, cocina, baño, amueblado, 2.700.000 pts. 2 años MARQUES 210771 (18)

MARIVENT estudios amueblados, salón, terraza, buenas vistas bahía, precio 1.690.000, ALCOVER 217756-57 (12)

MARIVENT estudios amueblados, cocina, baño, terraza, buenas vistas, precio 1.400.000, entrada 300.000, resto 20.000 mensuales, intereses incluidos. ALCOVER 217756-57 (28)

VENDO apartamento en Las Maravillas, 1 hab., a estrenar, baño completo, cocina equipada y amueblada, piscina y parking incluido. 2.200.000 ptas. KIRCHHOFER 252034 (23)

VENDO apartamento en Costa D'en Blanes, a estrenar, tres hab., baño y aseo, V.P.O. desde 4.700.000 ptas. KIRCHHOFER 252043 (19)

ALCUDIA cerca playa en edificio pequeño de 3 plantas vendo bonito apartamento, bien amueblado, cocina equipada, salón comedor, 2 dormitorios, gran terraza, precio 4.300.000, informes 226610-11 o en Plaza Sta. Catalina Thomás, 9 (34)

PASEO MARITIMO Edif. Torremar se vende apartamento amueblado, recién pintado, 2 dormitorios, baño y cocina reformados, orientación sur, vistas al mar, precio 3.200.000 ptas. Informes 226610-11 o en Plaza Sta. Catalina Thomás, 9 (34)

PASEO MARITIMO cerca del Auditorium vendo apartamento, 2 dormitorios, gran salón comedor con chimenea, buenas vistas, precio 4.900.000 ptas. Informes 226610-11 o en Plaza Sta. Catalina Thomás, 9 (29)

SANTA PONSA apartamento a estrenar, 140 m2., 3 dormitorios, dobles, salón comedor, con terraza, y chimenea, cocina totalmente amueblada, galería-lavadero, suelos cerámica, pequeña comunidad, 2.000 m2., de jardín, cerca del mar, 5.775.000, facilidades. RIGO 217122-217506 (39)

ARENAL a 50 m. de la playa, a estrenar, piso de 135 m2, 4 dormitorios, baño, aseo, gran salón comedor con terraza, espaciosa cocina, galería-lavadero, muy buenos acabados, pintado, 800.000, facilidades. RIGO 217122-217506 (36)

COSTA D'EN BLANES apartamento primera línea, 2 dormitorios dobles, armarios, baño, aseo, cocina amueblada, trastero, amueblado, 4.700.000, facilidades RIGO 217122-217506 (21)

CA'N PASTILLA junto al cortijo, apartamento de 3 dormitorios salón comedor, cocina, baño completo, terraza amueblado, 3.600.000, facilidades. RIGO 217122-217506 (21)

BAHIA AZUL bonito apartamento chalet, 3 habitaciones, armarios, baño, aseo, salón comedor, chimenea, garage, 400 m2. jardín, espléndida vista. 4.300.000. Facilidades. MONSERRAT. 227702. (23).

SANTA PONSA 1ª. línea estrenar, 3 dormitorios dobles, 2 baños, cerámica, madera norte. Precio coste, 5.500.000. Facilidades. 215559. PEREZ API. (20).

COSTA BLANES apartamento estrenar, 3 dormitorios, baño, aseo, 100 m2. 4.700.000. Facilidades. PEREZ API. (13).

APARTAMENTO Cala Mayor 2 dormitorios, vista mar, piscina, mínimos gastos, desde 3.700.000. Facilidades. 215559. PEREZ API. (16).

CALA BLAVA 2 dormitorios, baño, cocina, salón comedor, chimenea, semiamueblada, 2 terrazas, vista mar. Garaje. 5.800.000. Facilidades POU A.P.I.•225234. (20).

PALMA NOVA primera línea mar. 2 dormitorios, baño, cocina, salón comedor, amueblado, terraza 5.600.000. Facilidades. POU A.P.I. 225234. (18).

SOMETIMES cerca playa, plantas bajas, apartamentos, 3 dormitorios, baño, cocina amueblada, salón comedor, chimenea, grandes terrazas, jardín. 5.500.000. Facilidades. POU A.P.I. 225234. (21).

COSTA D'EN BLANES piso 130 m2., 3 dormitorios dobles, cocina amueblada, equipada, galería, salón comedor, terraza, baño, aseo, trastero, aparcamiento, piscina comunitaria. 7.400.000. Entrada 2.250.000. Resto convenir. POU A.P.I. 225234. (30).

SON ARMADANS. Planta baja duplex, 2 dormitorios, 2 baños, pequeño jardín, garage opcional. PRECIO. 5.000.000. Facilidades convenir. SOLER. 450400. (20)

ILLETAS. Estudio amueblado, 1.ª línea, orientación Sur. Precio 1.300.000 Facilidaes SOLER. 450400. (12)

SAN AGUSTIN. A estrenar, 2 dormitorios, baño, buenas vistas, pisicina, etc. Desde 3.950.000 Entrada 20% Resto 10 años. SOLER. 450400. (20)

COSTA DEN BLANES. 1.ª línea, exentos, pisos 3 dormitorios, baño, y aseo, etc. Desde 4.700.000 Entrada 30% Resto 10 años. SOLER. 450400. (23)

CAN PASTILLA, a estrenar, apartamento 3 dormitorios, dos baños, aseo, sala, chimenea, terraza, jardín. 8.000.000. Ref. 929, facilidades 203630. API. (20)

DELFINARIUM. Magnífico apartamento vista al mar, 3 dormiorios, baño, aseo, gran sala comedor, terraza. 6.000.000. Ref. 859. API. 203630. (19)

CAN PASTILLA, en zona tranquila, apartamento dos dormitorios completamente amueblado, incluso electrodomésticos, baño, terraza, 3.800.000 ref. 943 facilidades. 203630. API. (20)

SANTA PONSA, en construcción, primera línea, magnífico apartamento, 3 dormitorios, baño, aseo, terraza, desde 7.200.000. Ref. 947 facilidaees. 203630. API. (20)

CALA PI apartamento 80 m2., completamente decorado y amueblado, dos dormitorios dobles, baño completo, armarios empotrados, salón comedor, chimenea, aparcamiento, butano, cocina equipada, 3.500.000, aceptamos cambios. Facilidades a convenir. 212402 (30)

TERRENO apartamentos a estrenar, 3 dormitorios, salón comedor, dos baños, cocina amueblada, terraza 20 m2., calefacción, armarios, lavadero, precio 5.900.000 ptas., facilidades. Informa MADE-G. Morell 211485 (28)

SANTA PONSA apartamento a estrenar, 3 dormitorios, 2 baños, salón comedor, cocina amueblada, terrazas, jardín, precio 5.000.000 ptas., muchas facilidades. Informa MADE-G. Morell 211485 (25)

ARENAL apartamento amueblado, 2 dormitorios, salón comedor, baño, kitchinet, terrazas, buenas vistas, precio 2.700.000 ptas. Informa MADE-G. Morell 211485 (20)

SANTA PONSA apartamento, llaves en mano, 3 dormitorios, sala comedor, terraza, cocina amueblada, galería, baño, aparcamiento, jardín, precio 4.600.000 entrada única 1.200.000, resto 40.000 mensuales, intereses incluidos. 221242-35 (28)

VENDO en El Arenal, ático, de 2 dormitorios, terraza grande, baño completo, garage, etc. Precio 3.500.000, pesetas, a convenir. OLIVER MATEU. Tel. 210640 (23)

VENDO en Palma Nova, 1ª línea, apartamento nuevo de 2 dormitorios, dobles, con armarios, baño y aseo, cocina amueblada y equipada, terraza, portero automático, etc, precio 6.000.000 pesetas. OLIVER MATEU. Tel. 210640 (30)

APARTAMENTO EL TORO sala comedor, 2 dormitorios, cocina amueblada, baño, terraza, primera línea, 3.800.000, GELABERT 215843 (15)

ARENAL totalmente amueblado, 3 dormitorios, baño, aseo,
cocina, comedor, terraza, buenas vistas 5.500.000, GELABERT 215843 (15)

SAN AGUSTIN apartamento equipado, casi nuevo, 2 dormitorios, sala, baño, galería, terraza, piscina, buenas vistas, 3.600.000 convenir. BALLESTER 210445 (19)

SAN AGUSTIN apartamentos, 2 dormitorios, terraza, cocina, vistas al mar, desde 3.100.000, entrada 800.000, BALLESTER 210445 (16)

SANTA PONSA 1ª línea al mar 110 m2., 2 dormitorios, baño y aseo, cocina equipada, sala comedor amueblada, 7.000.000, facilidades. BALLESTER 210445 (22)

CALA ESTANCIA 1ª línea, 4 dormitorios, sala chimenea, cocina equipada, todo 1ª calidad, 9.250.000, facilidades. BALLESTER 210445 (17)

TORO 2 dormitorios, 1ª línea, maravillosas vistas, entrada 400.000, mensualidades, 35.000. ROSSELLO 224991 (14)

ILLETAS apartamentos 1 y 2 dormitorios, 1ª línea, panorámica, orientación sur, ROSSELLO 224991 (13)

CAN PASTILLA, cerca playa, bajos con jardín de 200 m2., 3 dormitorios, baño, aseo, cocina amueblada, salón comedor chimenea, trastero. 7.200.000 LINDE. 216814. (23)

CAN PASTILLA, 3 dormitorios, baño, aseo, cocina equipada., terraza, 4.000.000. Facilidades. LINDE. 224479. (13)

ARENAL, estrenar, 125 m2., 4 dormitorios, baño, aseo, 20 metros playa. 4.800.000. LINDE. 216814. (14)

CALA BLAVA, segundo sin ascensor, 2 dormitorios, baño, aseo, cocina amueblada, despensa, salón comedor, chimenea, terraza, 25 m2., garage, vistas al mar. 5.700.000. LINDE. 224479.

SANTA PONSA, a 100 metros mar, 2 dormitorios dobles, baño completo, terraza, piscina comunidad, jardín y parque infantil. 3.500.000 Convenir. LINDE. 216814. (22)

ILLETAS. vendo apartamento de un dormitorio, baño, cocina, completamente amueblado, terraza con vistas al mar. Precio: 2.800.000 Ptas. NADAL 215947. (20)

CALA MAYOR. Apartamento de 2 habitaciones, baño, cocina, terraza. Precio.3.500.000 Ptas. NADAL. 215947. (14)

SAN AGUSTIN. 2 habitaciones, baño, salón-comedor, terraza, cocina, galería, completamente amueblado, vistas. Precio: 4.800.000 Ptas. Entrada 1.500.000 Ptas. Resto 50.000 Ptas. mensuales. NADAL. 215947. (25)

SANTA PONSA apartamentos tipo chalets. En construcción 3 dormitorios, sala comedor, terraza grande, cocina y galería, baño, aparcamiento, jardín, comunidad reducida. Precio 4.800.000.- entrada 600.000.- resto 30.000.- mensuales. 221248-50

ZONA EUSEBIO ESTADA 2, 3, y 4 dormitorios, baño y aseo, precio desde 2.800.000, aparcamiento incluido, contrato 400.000 ptas, resto convenir. Tel. 297388-298098 (24)

PISO GENERAL RIERA 4 dormitorios, 2 baños, cocina con galería, grandiosa terraza, tipo ático en fachada y otra detrás, buena vista, precio a convenir, facilidades. Inmobiliaria M. YEBRA Tel. 236644 (31)

PISO TENIENTE TORRES 3 dormitorios, hall, parquet, salón comedor, office, cocina con nevera, y lavadora, galería y trastero, 1 baño y 2 duchas, piscina, en azotea, 7 millones ptas. Inmobiliaria M. YEBRA. Tel. 236644 (34)

VENDO pisos y áticos, 3 y 4 dormitorios, con o sin aparcamiento en C/ Juan Crespí. Tel. 212540 (mañanas). (19)

PISO 1º, 3 dormitorios, en el Terreno, facilidades. Tel. 212540 (mañanas). (11)

PISOS EN RAFAL camino Salard, 3 dormitorios, facilidades. Tel. 212540 (mañanas). (11)

C/. MANACOR 4º. piso sin ascensor, 4 dormitorios, baño, salón comedor, cocina, galería. Precio 2.600.000 Ptas. 243808. (17).

RAFAL pisos terminados, 4 dormitorios, baño y aseo, armarios empotrados, desde 3.700.000, entrada 1.000.000, resto a 35.000 mensuales. VAQUER 230740 (20)

CON 500.000 PTAS de entrada, pisos en Archiduque L. Salvador, 1 y 3 dormitorios, baño y aseo, desde 2.500.000 a 4.500.000, VAQUER 235629 (23)

C/ MANOS próxima entrega, 4 dormitorios, baño y aseo, aparcamiento opcional, acabados de calidad, precio 5.000.000, facilidades. VAQUER 234629 (19)

SANTA CATALINA en construcción, 4 dormitorios, baño y aseo, desde 4.600.000, entrada 700.000, resto 15 años. VAQUER 230740 (18)

ZONA ARAGON en construcción, 3 y 4 dormitorios, aparcamiento incluido. Acabados de calidad. 5.000.000 ptas. Entrada 800.000, resto 15 años. VAQUER 235629 (22)

SON GOTLEU piso 4 dormitorios, 3.000.000 a convenir. MATEO JAUME Alejandro Rosselló, 24 Tel. 460750 (13)

AVDA GABRIEL ALOMAR ático tres dormitorios, baño, aseo, terraza 28 m2., y otra 12 m2., precio 3.800.000. MATEO JAUME Alejandro Rosselló, 24 Tel. 460750 (22)

CALA ESTANCIA 1ª línea mar, 3 dormitorios, sala comedor, chimenea, cocina, office, 2 baños hilo musical, solamente 4 viviendas, 10.000.000 ptas., se admite parte de pago con cambio MATEO JAUME, Alejandro Rosselló, 24 Tel. 460750 (33)

GABRIEL CARBONELL 3 dormitorios, baño, galería, 3.000.000, entrada 1.000.000, resto tres años. MATEO JAUME Alejandro Rosselló, 24 Tel. 460750 (17)

ZONA PLAZA MADRID 1er piso, 4 dormitorios, 2 baños, aparcamiento 5.000.000, entrada 2.000.000, resto 5 años. MATEO JAUME Alejandro Rosselló, 24 Tel. 460750 (21)

PISO NUEVO zona Fortí, vista panorámica todo exterior, 3 dormitorios, 2 baños, 3.500.000 Entrada 1.500.000. Resto convenir. Tel. 297388-289589. (20).

ZONA INSTITUTOS pisos y éticos muy amplios, magníficos acabados, carpintería norte, armarios empotrados, despensa, persianas, etc. Precio 5.100.000. Contrato desde 500.000 Ptas. resto a convenir. Tel. 297388-289589. (26).

¡ATENCION! pisos y casas en Palma y diversas zonas de la isla. ARCAS MARTI 211746 (15)

POR DEMANDA necesitamos para vender, pisos, apartamentos, casas, chalets, en Palma y alrededores. ARCAS MARTI. 211746. (17)

ZONA 31 DE DICIEMBRE piso planta 1ª. sin ascensor, 3 dort., baño, sala, comedor, cocina, galería acristalada. Precio: 3.250.000 Ptas. A. BENNASSAR. Tel. 225808. (24).

PISOS SIN ASCENSOR Pl. 2ª. Torrenova-Magalluf, 2 dort., baño, cocina, sala-comedor, terraza. Precio: 4.500.000 Ptas. A. BENNASSAR. Tel. 225808. (21).

PISOS TERMINADOS junto Cruz Roja, 3 y 4 dort., baño, aseo, sala-comedor, cocina, terraza, galería, protección oficial. Precio: 4.975.000 y 5.700.000 Ptas. A. BENNASSAR. Tel. 225808. (27).

ATICOS C/. Marqués Fuensanta, 2 dort., baño, sala-comedor, cocina, terraza. Precio: 4.500.000 Ptas. A. BENNASSAR. Tel. 225808. (18).

PISO PL. 5ª. Juan Alcover, vista al mar, 4 dort., baño, aseo, sala-comedor, cocina con despensa, terraza. Precio: 4.250.000 Ptas. A. BENNASSAR. Tel. 225808. (26).

DUPLEX C/. Juan Crespí 240 m2., 8 dort., sala-comedor, salón, 2 baños, 1 aseo, amplia terraza, barbacoa, trastero, suelos parquet. Precio: 10.500.000 Ptas. A. BENNASSAR. Tel. 225808. (28).

7 CASAS Y PISOS

JUNTO A MINI MAX Rafal, terminado a estrenar, 4 dormitorios, precio 3.700.000, entrada desde 1.000.000, resto 10 años. Tel. 297388-298098 (20)

DIRECTAMENTE DEL CONSTRUCTOR zona Fortí, 3 dormitorios, 2 baños, precio desde 3.300.000, contrato 1.000.000 resto a convenir. 297388-298098 (19)

JUAN CRESPI en construcción, 2 dormitorios, precio 3.000.000 contrato 500.000, resto convenir. Tel. 297388-298098 (16)

JUNTO AVENIDAS Héroes de Manacor, 3 y 4 dormitorios, baño y aseo, precio desde 3.500.000, contrato 500.000, ptas., resto a convenir. Tel. 297388-298098 (23)

PISOS

BONANOVA PRIMERA LINEA: vistas indestructibles e inmejorables sobre bahía, edificio GRAN STANDING, 4 dormitorios, 2 baños, completos, 1 aseo, cocina, comedor, salón, terrazas, madera roble, armarios completos, mármol y gres, puerta blindada, 2 plazas garaje, aire acondicionado, frío y caliente energía placas solares, gran piscina, jardines, 1 piso por planta. URGE. Precio interesante, facilidades.
OCASION ATICO VIA CINTURA: 3 dormitorios, enmoquetado suelos y paramentos, estado impecable, mármol en baños y cocina, terrazas acristaladas 4.700.000 pts. 1.000.000. Entrada. Resto a convenir. 10 años.
PONT D'INCA: planta baja, llaves en mano, acabado de 1ª, 3 y 4 dormitorios, 2 baños, aseo, sala comedor, armarios, garaje opcional, 70 m.2 de terraza. Entrada de 1.950.000 pts. Resto hasta 20 años.
EN MAGALLUF interesante apartamento 2 dormitorios, completamente amueblado muy cerca del mar. Precio 2.650.000 a convenir.
DOS PISOS EN PORTIXOL vistas sobre bahía de Palma. En primera línea Club Náutico Portixol. Bonito piso a estrenar, 3 dormitorios, 2 baños, sala comedor, cocina, terrazas. Precio de 4.900.000 pts. facilidades.
BONITO ESTUDIO EN C'AN PASTILLA: amueblado, para fin de semana, y vacaciones, cerca del mar. Entrada de 700.000 pts. resto en 3 años. Precio de 2.000.000 pts.
MAGNIFICO APARTAMENTO EN PASEO MARITIMO: con fabulosas vistas al mar y puerto, sala comedor, dormitorio doble, cocina, baño y terraza. Precio de 3.000.000. Pts. Entrada de 1.200.000 pts. Resto en 3 años.
PORTALS NOUS: en 1ª línea del mar, 4 dormitorios, 2 baños, hall, salón comedor, 2 terrazas, calefacción a gas individual, garaje, portero automático, zona ajardinada. Precio de 10.000.000 pts. A convenir.

RUSTICAS

BONITA CASA EN BUNYOLA: estilo mallorquín, 2.200 m.2 de terreno, agua, electricidad, teléfono, 5 dormitorios, 2 baños, sala de juegos, gran salón comedor con altillo, grandes zonas acristaladas, coladuría, terrazas. Precio de 11.500.000 pts. Facilidades.
EN CENTRO ESPORLAS: casa mallorquina, medio reformada, con 500 m.2 habitable, 50 m.2 de terraza. 1.000 m.2 de jardín, orientación al sur, magníficas vistas. Precio de 7.500.000 pts. Facilidades.

SOLARES

SOLARES EN PONT D'INCA NOU: solares de 400 m.2, con todos los servicios permisos de construcción inmediatos. Entrada de 660.000 pts. Resto en 72 mensualidades.

CHALETS

CHALET 10 KILOMETROS PUERTO POLLENSA: bonito chalet, con 2.000 m.2 de huerto, naranjos y limones, 3 dormitorios, baño, aseo, cocina, salón comedor, con chimenea, barbacoa exterior, terrazas cubiertas garaje, precio de 7.000.000 pts. A convenir.

NAVE INDUSTRIAL

POLIGONO LA PAZ: nave industrial, 2.600 m.2 construidos, oficinas, servicios, cocinas, sala de juntas, 3.300 m.2 sin construir, precio a convenir.

LOCAL

INTERESANTE LOCAL: de 230 m.2 con 3 baños, mármol, zona G.E.S.A. a estrenar. Precio de 9.200.000 pts. Facilidades.

RUSTIC.— J. Valenti. Avda. A. Rosselló 29-1º-3ª.
Tel.: 225600-01.

M.C.D. 2022

7 CASAS Y PISOS

MARAVILLOSO PISO Cala Mayor vista indestructible, 4 dort., armarios empotrados, 2 baños, 2 aseos, sala-comedor amplia, terrazas, cocina completamente equipada, aparcamiento incluido, suelos mármol. Precio 10.500.000 Ptas. A. BENNASSAR. Tel. 225808. (32).

PISO PL. QUINTA Coll d'En Rebassa, 3 dort., baño, sala comedor, cocina amueblada, galería, trastero, terraza 20 m2., precio 3.000.000 Ptas. Facilidades 3 años. A. BENNASSAR. Tel. 225808. (27).

PISO ANTIGUO planta 1ª sin ascensor, 3 dormitorios, baño, aseo, sala comedor, cocina, precio 2.500.000, BENNASSAR Tel. 225808 (18)

ZONA PASEO MALLORCA planta 4ª, 3 dormitorios, salita, sala comedor, baño, aseo, cocina completamente amueblada, muy buena orientación, precio 4.300.000, BENNASSAR Tel. 225808 (23)

ZONA BAR GUELL primer piso tres dormitorios, 2.800.000 pts. LLABRES a.p.i. Tel. 273494

RAFAL tres dormitorios y salita, y garage, 4.200.000 ptas. LLABRES a.p.i. Tel. 273494

ATICO Zona Bar Güell, orientado al sol. Todo exterior. 240 M2., 5 dormitorios, dos baños, dos terrazas. 6.500.000 Ptas. (se admite un piso a cuenta del pago). LLABRES. API. Telf. 273494.

PISOS C/ San Elías, 3 habitaciones, cocina, baño, aseo, 3.500.000, facilidades, 200 m2., sin ascensor, INMOBILIARIA OLIVAR 210294 (18)

AVENIDAS Principio Carretera Manacor, tres dormitorios, 3.750.000, LLABRES a.p.i. Tel. 273494

OCASION piso plaza Pedro Garau, 3 dormitorios, baño, aseo, cocina amueblada, terraza. 3.200.000. Entrada 1.000.000. MOISES 466766. (17)

BLANQUERNA primer piso, 2 dormitorios, baño, comedor con chimenea. 2.500.000. Entrada 800.000. MOISES 466766. (14)

MEDICO DARDER, pisos a estrenar, 4 dormitorios dobles, 2 baños, gran comedor, cocina amueblada, calefacción. 5.750.000. MOISES 466766. (18)

PISOS DE PROTECCION OFICIAL varias zonas, 3 dormitorios, baño, aseo, aparcamiento incluido. 600.000 entrada, 30.000 mensuales. MOISES 466766. (18)

PISO REYES CATOLICOS 3 habitaciones, baño, cocina amueblada, balcón, galería. 3.000.000. MOISES 466766. (13)

ATICO CALLE-MANACOR 2 habitaciones, gran terraza. 3.500.000. MOISES 466766. (10)

PLANTA BAJA zona Pedro Garau, techo libre, 3 dormitorios, baño, bien decorada. 6.500.000. MOISES 466766. (15)

PLANTA BAJA Pedro Garau, 4 dormitorios, baño, aseo, cocina amueblada. 4.200.000. MOISES 466766. (13)

SON DAMETO bonito piso, 3 dormitorios, baño, aseo, cocina amueblada, gran salón comedor, muy soleada y tranquilo, 3.500.000 COMAMALA 298558 (21)

PLAZA COLUMNAS 3 dormitorios, baño, cocina amueblada, terraza, 2.800.000, ptas. COMAMALA 298558 (12)

BONANOVA 3 dormitorios, gran salón comedor, baño completo, piscina, 4.900 mil ptas. COMAMALA 298558 (13)

PLANTA BAJA FORTI 3 dormitorios, sala, comedor, baño completo, cocina, 2.975.000 ptas. a convenir. COMAMALA 298558 (16)

VENDO planta baja en Mariano Canals, 250 m2., precio 6.000.000 a convenir. Teléfono 272265 (13)

JUNTO PASEO MALLORCA 4 dormitorios dobles, gran comedor, salón, 2 baños, terrazas, calefacción, 9.500.000 a convenir. SANMARTIN. 225342. (18)

ZONA AVENIDA ANTONIO MAURA, piso antiguo reformado, recibidor, 2 dormitorios, sala-comedor, cocina, baño, aseo. MASSIP. 211796. (17)

CARRETERA VALLDEMOSA, magnífico piso (140 m2.) 2 aparcamientos, terraza (10 m2.) MASSIP 211796 (12)

ZONA HIPER, en construcción, 3 dormitorios. Desde 3.200.000. Entrada 500.000. Resto convenir. MASSIP. 211247. (14)

PORTALS VELLS, 1 ó 2 dormitorios, recibidor, sala-comedor, chimenea, cocina amueblada, baño, terraza espaciosa, soleado. Desde 2.600.000. (Amueblado). Entrada desde 500.000. Resto convenir. MASSIP 211796. (26)

ARENAL orientación sur, recibidor, 4 dormitorios, 2 baños, cocina amueblada, office transformable dormitorio. 5.200.000. FACILIDADES. MASSIP. 211796. (17)

ZONA BAR GUELL ático, tres dormitorios, 3.500.000 pts. LLABRES a.p.i. Tel. 273494

VENDO piso principio C/ Aragón, 3 dormitorios, cocina, baño, aseo, sala-comedor con chimenea. 5.500.000, facilidades. Telf. 221730.

VENDO piso zona Hiper 4 habitaciones, baño, cocina, galería. 2.500.000, facilidades. Informes 221730.

VENDO piso zona Cine Metropolitan, 3 habitaciones, sala-comedor, baño, aseo, cocina amueblada. 4.500.000. Informes 221730.

PLANTA BAJA SON RAPINYA 4 dormitorios, 2 salas, dependencias, jardín con naranjos y limoneros, 6.000.000 pts., 2 años. MARQUES 210771 (20)

PISO COSTA Y LLOBERA recibidor, 4 dormitorios, comedor, sala, cocina, despensa, aseo, baño, 3.200.000 ptas. MARQUES 210771 (17)

PISO ZONA AVENIDAS Gran calidad, sala comedor, chimenea, 4 dormitorios, 3 baños, cocina equipada, calefacción, 9.500.000 ptas., aparcamiento opcional, permutaría con ático, MARQUES 210771 (24)

PISO VIA PORTUGAL 200 m2., gran calidad, 5 dormitorios, 3 baños, aseo, sala comedor, chimenea, 13.500.000 ptas., aparcamiento opcional, permutaría con ático, MARQUES 210771 (24)

PISO VIVERO 100 m2., 3 dormitorios, 2 baños, terraza, mucha calidad, 4.000.000 ptas. 12 años. MARQUES 210771 (17)

PISOS CAS CATALA NOU 3 dormitorios, 2 baños grandes terrazas, vista mar, cocina amueblada, gran calidad, 10.000.000 ptas., 20 años. MARQUES 210771 (22)

TERRENO planta baja, 2 dormitorios, baño, salón cocina, jardín, detrás, terraza delante, 3.800.000 PAZOS 463966 (15)

ZONA PLAZA PARIS pisos en construcción lujo, desde 4.600.000 hasta 9.000.000 (duplex) convenir, 4 dormitorios. PAZOS 463966 (17)

ZONA SON COTONER piso 3 dormitorios, baño, aseo, salón, cocina amueblada, terraza 60 m., 1.000.000, entrada resto convenir. PAZOS 463966 (20)

GENERAL RIERA duplex, 4 dormitorios, 2 baños, terrazas grandes, salón buena vista, 7.500.000 PAZOS 463966 (15)

FORTI pisos desde 4.700.000, hasta 5.700.000, 4 dormitorios, 2 baños, buenos acabados, salón con chimenea, PAZOS 463966 (17)

TENIS piso estrenar, 170 m., 4 dormitorios, 2 baños, aseo, cocina amueblada, salón con chimenea, garage, 5 armarios empotrados, precio interesante. PAZOS 463966 (24)

BLANQUERNA piso estrenar, 180 m., 4 dormitorios, baño, aseo, cocina, salón grande, 6.000.000 PAZOS 463966 (15)

BLANQUERNA piso 3 dormitorios, 2 baños, cocina amueblada, salón, terraza, armarios empotrados, muy soleado, suelos parket, 4.500.000, PAZOS 463966 (18)

TENIS piso estrenar 150 m., 3 dormitorios, 2 baños, cocina amueblada, salón con terraza, garage opcional, calefacción individual, armarios empotrados, 5.500.000 PAZOS 463966 (22)

SON DAMETO cerca colegios, preciosos pisos terminados, 4 dormitorios, 2 baños, comedor, cocina, terraza, galería, 4.750.000, desde 1.000.000, de entrada, resto 14 años. BONET 255149 (25)

ATICO SON DAMETO cerca colegios, nuevo a estrenar, 3 dormitorios, comedor, cocina, terraza de 100 mts, buena vista 4.500.000, desde 1.200.000 entrada, resto 14 años. BONET 255149 (27)

ZONA CINE RIVOLI fantástico piso lujo, 210 mts, suelos mármol, a estrenar, 4 dormitorios dobles, 8 armarios empotrados, 4 baños, cocina amueblada, de 30 mts, calefacción, todo exterior, mucha luz, 9.500.000, facilidades a convenir. BONET 255149 (36)

ATICO EN ARENAL precioso, terminado, nuevo, 3 dormitorios, comedor, cocina, terraza, buena vista, 4.500.000, facilidades a convenir. BONET 255149 (19)

ZONA PLAZA FLEMING 2º piso reformado, sin gastos de comunidad, 3 dormitorios grandes, comedor, sala estar, baño, cocina con despensa, bien decorado, 3.500.000, facilidades 12 años, se acepta piso como parte de pago. BONET 255149 (36)

ARQUITECTO BENNASSAR fantásticos pisos nuevos terminados, 160 mts, 4 dormitorios, 3 baños, armarios empotrados, cocina amueblada con despensa, calefacción, aparcamiento opcional, 6.500.000, desde 1.500.000 de entrada, resto 13 años. BONET 255149 (30)

ZONA TENIS vendo dos pisos de lujo en la misma planta, 120 mts, cada uno, terminados, 3 dormitorios, armarios empotrados, cocina amueblada, calefacción, suelos cerámica, 5.300.000, cada uno, condiciones a convenir. BONET 255149 (34)

LA BONANOVA últimos pisos, 3,4 dormitorios, dos baños, armarios empotrados, aparcamiento, jardín, terraza, vista bahía, 4.800.000, entrada 2.400.000 convenir. Resto 35.000 mensuales, intereses incluidos. 212402 (27)

EL ROSAL piso lujo estrenar, 140 m2., cuatro dormitorios, dos baños, orientación sur, armarios empotrados, salón comedor, 40 m2., cocina amueblada (horno, encimera), energía solar, piscina, calefacción, madera norte, cerámicas, aparcamiento opcional, 6.700.000, entrada 2.000.000, resto 10 años. 212402 (39)

PLAZA BARCELONA piso llaves en mano, protección oficial, 3 dormitorios, salón comedor, cocina, galería, 2 baños, garage, 4.000.000, entrada única 1.000.000, resto 12 años. POU A.P.I. 225234 (27)

PEDRO GARAU piso 4 dormitorios, baño, aseo, cocina amueblada, salón comedor, entrada única, 1.100.000, resto 10 años. POU A.P.I. 225234 (20)

PLAZA MADRID pisos en construcción, protección oficial, 3-4 dormitorios, baño, aseo, salón comedor, cocina, galería, terraza, garage opcional, pintado y acabados primera, entrada 700.000, resto 25.000 mensuales. POU A.P.I. 225234 (30)

RAFAL plantas bajas, pisos protección oficial, en construcción, 2,3,4 dormitorios, salón comedor, baño, aseo, cocina, terrazas, galería, acabados primera, posibilidad aparcamiento, entrada 300.000, resto 25.000 mensuales. POU A.P.I. 225234 (29)

ARAGON pisos 4 dormitorios dobles, baño, 2 aseos, salón comedor, chimenea, cocina, galería, terraza, calefacción individual, 6.500.000, facilidades. POU A.P.I. 225234 (21)

GENOVA piso 110 m2., 4 dormitorios, armarios, completamente amueblado, 3.200.000, 215559 PEREZ API (13)

PISO CENTRICO 180 m2., con carácter, 4 dormitorios dobles, 1 baño, 2 aseos, 4.300.000, facilidades. 215559 PEREZ API (18)

ATICO zona Blanquerna, 3 dormitorios, 2 baños, salita, comedor, cocina amueblada, terraza, etc, precio 4.000.000, entrada 1.000.000, resto 10 años. SOLER 450400 (23)

ZONA PLAZA COLUMNAS 3 y 4 dormitorios, 2 baños, suelos cerámica, garage incluido, precio 5.000.000, entrada 1.000.000, llaves 1.000.000 resto 15 años. SOLER 450400 (23)

ZONA TENIS 3 dormitorios, baño, aseo, cocina amueblada, terraza, etc, precio 3.675.000, entrada 1.000.000, resto convenir. SOLER 450400 (18)

FORTI 3 dormitorios, baño, cocina amueblada, pintado, etc, precio 2.900.000, entrada 900.000 mensual. 30.000 SOLER 450400 (16)

ZONA PLAZA PARIS cuatro dormitorios, dos baños, orientación sur, 5.500.000, OLIVER OLIVER 221347 (13)

CALA MAYOR vistas maravillosas, cuatro dormitorios, cocina amueblada roble, dos baños, dos aseos, aparcamiento incluido, 10.500.000. OLIVER OLIVER 221347 (19)

LUIS SALVADOR edificio lujo, cuatro dormitorios, carpintería interior roble, cocina muebles roble, dos baños, maravillosos 9.000.000, OLIVER OLIVER 221347 (19)

SON RAPIÑA tres dormitorios, cocina amueblada, buenas vistas 2.500.000, entrada 1.000.000, OLIVER OLIVER 221347 (14)

ZONA EUSEBIO ESTADA tres dormitorios, cocina con electrodomésticos, pocos gastos, 2.500.000, entrada 1.000.000, resto 24.000 mensuales. OLIVER OLIVER 221347 (19)

GENERAL RIERA superficie 120 m2., cuatro dormitorios, dos baños, sol, cocina con despensa, 4.250.000, OLIVER OLIVER 221347 (16)

SON RAPIÑA cuatro dormitorios, dos baños, calidad, 4.300.000 OLIVER OLIVER 221347 (11)

ANTONIO FRONTERA tres dormitorios, tres salas, sin gastos, 3.250.000, OLIVER OLIVER 221347 (12)

FORTI protección oficial, tres dormitorios dobles, dos baños, aparcamiento incluido, 4.800.000, entrada 700.000 OLIVER OLIVER 221347 (16)

COLLIURE protección oficial, cuatro dormitorios, dos baños, 4.250.000, entrada 700.000, OLIVER OLIVER 221347 (13)

PLAZA PARIS protección oficial, tres dormitorios, dos baños, aparcamiento incluido, 5.000.000, OLIVER OLIVER 221347 (14)

REYES CATOLICOS nuevos, gran calidad, dos dormitorios, 2.950.000, OLIVER OLIVER 221347 (11)

PLAZA PARIS ultimo piso, tres dormitorios dobles, baño color, cocina amueblada, amplia terraza, aseo, 4.700.000, OLIVER OLIVER 221347 (18)

ZONA RIVOLI planta baja techo libre, 150 m2. construidos, jardín, frutales, terraza, 5.000.000, facilidades. COLL API 226450 (17)

OCASION 3 dormitorios, zona plaza de Toros, 2.900.000, al contado. 221202 (11)

EUSEBIO ESTADA 3 dormitorios dobles, armarios, 2 baños, cocina amueblada, amplio salón terraza, coladuría, muy bien conservado, 3.750.000, facilidades convenir. GALMES 216668-223127 (23)

ZONA LUIS VIVES 3 dormitorios, cocina amueblada, salón, comedor, baño, terraza, 4.200.000, facilidades. GALMES 216668-223127 (17)

ZONA RICARDO ORTEGA pisos estrenar, 4 dormitorios, cocina, salón, baño, aseo, balcón, garage opcional, desde 4.980.000 acepta permuta, GALMES 216668-223127 (21)

ZONA HISPANIA ático, 180 m2., 4 dormitorios despacho, gran cocina amueblada, gran salón comedor, 2 baños, aseo, terraza 150 m2., todo exterior, 5.500.000, convenir. GALMES 216668 (27)

JUNTO TENIS CLUB 140 m2., 4 dormitorios dobles, 2 baños, dormitorios servicio, aseo, cocina amueblada gran calidad, salón, calefacción individual, garage, trastero, 6.500.000, 12 años, facilidades. GALMES 216668-223127 (30)

PLAZA MADRID 144 m2., 4 dormitorios dobles, armarios, 2 baños, cocina amueblada, salón, electrodomésticos, galería, terraza, 5.250.000 convenir. GALMES 216668-223127 (21)

SON OLIVA últimos pisos 125 m2., 4 dormitorios, armarios, 2 baños, cocina amueblada, despensa, galería, garage opcional, 800.000 entrada, resto 35.000 mensuales, GALMES 216668 (29)

GRAL RIERA piso 4 dormitorios, 2 baños, 50 m2., terraza, 5.000.000 ptas, facilidades 10 años. 224542 (16)

ANDREA DORIA piso, 3 dormitorios, baño, cocina amueblada, terraza, balcón, 4.000.000 ptas., facilidades. 224542 (14)

ATICO EUSEBIO ESTADA 4 dormitorios, 2 baños, 400 m2., terraza, 9.000.000, ptas., facilidades. 224542 (14)

TENIS piso 170 m2., 5 dormitorios, 2 baños, aseo, cocina amueblada, armarios empotrados, calefacción, parket, garage 2 coches, trastero, terraza, 7.000.000 ptas. 224542 (23)

ZONA PLAZA COLUMNAS pisos en construcción, 170 m2., 2 baños, 4 dormitorios, construcción primera calidad, 8.000.000 pts. 224542 (18)

PASEO MARITIMO piso lujo estrenar, 5 dormitorios, 5 baños, grandes terrazas, piscina individual, etc, 25.000.000 ptas. 224542 (17)

EL ARENAL piso estrenar, 3 dormitorios, baño, salón recibidor, trastero, 3.200.000 ptas. 224542 (13)

VIVERO piso 3 dormitorios, armarios, baño y aseo, sala comedor, cocina, terraza, galería, precio 3.000.000, entrada 700.000, resto 25.000 mensuales, intereses incluidos, ALCOVER 217756-57 (24)

FORTI piso 3 dormitorios, armarios, baño, sala comedor, cocina amueblada, terraza, precio 3.200.000, entrada 800.000, resto 30.000 mensuales, intereses incluidos, ALCOVER 217756-57 (22)

REYES CATOLICOS piso 3 dormitorios, baño, sala comedor, cocina amueblada, galería y terraza, precio 3.500.000 resto 30.000 mensuales, intereses incluidos. ALCOVER 217756-57 (24)

SON RAPIÑA piso 3 dormitorios, armarios, baño y aseo, sala comedor, cocina amueblada, terraza y galería, precio 3.900.000 entrada 1.500.000, facilidades. ALCOVER 217756-57 (23)

LUIS VIVES exentos contribución, principio General Riera, pisos llaves en mano, primerísima calidad, cerámica, maderas norte, 3 dormitorios, baño, aseo, salón comedor con terraza, 4.400.000, facilidades hasta 15 años. RIGO 217122-217506 (32)

ZONA CRUZ ROJA últimos pisos exentos contribución, llaves en mano, 3 dormitorios, baño, aseo, cocina con galería-lavadero, salón comedor con terraza, aparcamiento en la finca, 3.800.000, facilidades hasta 12 años. RIGO 217122-217506 (36)

PLAZA PARIS exentos contribución, en construcción, 3-4 dormitorios dobles, 2 baños, salón comedor, cocina, galería-lavadero, aparcamiento en la finca, muy buenos acabados, 5.000.000, entrada 850.000, resto facilidades hasta 13 años. RIGO 217122-217506 (34)

ARCHIDUQUE LUIS SALVADOR exentos contribución, en construcción pisos de 1-3 dormitorios, baño, aseo, cocina con galería-lavadero, salón comedor con terraza, muy buenos acabados, precio desde 2.500.000, facilidades hasta 15 años. RIGO 217122-217506 (35)

PLANTA BAJA techo libre, en el Amanecer, 250 m2., de jardín, hace esquina, 3 dormitorios dobles, salita, comedor, cocina con despensa, baño, trastero, terraza, porche, mucho sol, 6.000.000 entrada única 40% y muchas facilidades. RIGO 217122-217506 (39)

ZONA PLAZA TOROS piso de 3 dormitorios, baño, aseo, cocina, amueblada, galería-lavadero, salón comedor con terraza, 3.500.000 facilidades RIGO 217122-217506 (22)

ZONA REYES CATOLICOS piso de 3 dormitorios, baño completo, salón comedor, cocina amueblada, sin gastos de ascensor, ni portería, 2.500.000, facilidades. RIGO 217122-217506 (24)

FRANCISCO SANCHO piso de 3 dormitorios, baño completo, salón comedor, cocina amueblada, galería-lavadero, 3.250.000, facilidades RIGO 217122-217506 (19)

ZONA 31 DE DICIEMBRE pisos en construcción, próxima entrega 120 m2., 4 dormitorios dobles, 2 baños, cocina grande, galería-lavadero, salón comedor con terraza, 4.600.000, facilidades. RIGO 217122-217506 (30)

C/ INDUSTRIA en construcción, exentos contribución, 3 dormitorios dobles, 2 baños, salón comedor, cocina, galería-lavadero, precio 4.500.000, entrada 900.000, facilidades hasta 13 años RIGO 217122-217506 (28)

CAMBIARIA planta baja zona Santa Catalina, totalmente reformada 200 m2., por piso en Palma, Tel. 217122-217506 (18)

OPORTUNIDAD piso Gral. Ricardo Ortega, 2 dormitorios dobles, gran sala comedor, cocina, baño, aseo, precio 3.500.000 ptas., facilidades DE LA MATA Tel. 212406 213260 (23)

PISO ZONA TENIS 3 dormitorios, sala comedor, cocina, baño, calefacción individual gas, precio 4.700.000 ptas., algunas facilidades. DE LA MATA Tel. 212406 y 213260 (23)

MAGNIFICO PISO Plaza Olivar, 6 dormirorios, 2 baños, sala comedor, cocina totalmente amueblada, calefacción individual gas, precio 11 millones pts, facilidades. DE LA MATA Tel. 212406 y 213260 (25)

GENOVA primero sin ascensor, 4 dormitorios, cocina amueblada, terraza, 3.500.000 convenir. LINDE 216814 (13)

BALMES ático 4 dormitorios, baño, aseo, cocina amueblada, terraza, opción garage, 6.000.000 convenir. LINDE 224479 (15)

EUSEBIO ESTADA construcción primera calidad, 1,2,3 dormitorios, baño, aseo, facilidades 17 años, al 11%, entrada 400.000, LINDE 216814-224479 (21)

ZONA PLAZA TOROS bien decorado, 3 dormitorios, baño, aseo, cocina amueblada, terraza, 3.600.000, entrada 1.000.000, resto 35.000 mensuales, intereses incluídos. LINDE 216814 (22)

ZONA ARAGON planta baja techo libre, 120 m2., 3 dormitorios, patio, baño, etc, 3.000.000 convenir. LINDE 224479 (17)

ZONA HEROES MANACOR 4 dormitorios, baño completo, cocina amueblada, 3.200.000, entrada 850.000, resto 8 años, LINDE 224479 (17)

GENERAL RIERA 4 dormitorios dobles, 2 baños, cocina equipada, terraza, calefacción gas individual, 4.500.000 convenir. LINDE 216814 (17)

ANDREA DORIA ático 3 dormitorios, 2 baños, cocina completa, despensa, trastero, terraza, suelo parquet, garage, 5.300.000, facilidades. LINDE 224479 (18)

ZONA PEDRO GARAU 4 dormitorios, dobles, baño, aseo, cocina amueblada, despensa, terraza, 3.900.000, convenir. LINDE 216814 (16)

ZONA BLANQUERNA 169 m2., 4 dormitorios, baño, aseo, salón comedor, chimenea, 4.200.000, LINDE 216814 (1S(

SON RAPIÑA 4 dormitorios, 2 baños, cocina amueblada, aparcamiento, calefacción individual, gas, 3.950.000, convenir. LINDE 224479 (16)

PLAZA PEDRO GARAU 3 dormitorios, baño,aseo, cocina amueblada, cerámica y moqueta, 3.500.000, entrada X00.000, resto convenir. LINDE 224479 (19)

HEROES MANACOR cerca Avenidas, 150 UM2N2., 5dormitorios, 2 baños, cocina amueblada, terraza, opción aparcamiento, 7.500.000 convenir. LINDE 216814 (19)

GENOVA 2 dormitorios dobles, baño completo, gran salón comedor, cocina amueblada, terraza, jardín 142 m2., en propiedad, 3.700.000, buenas facilidades. LINDE 216814 (22)

REYES CATOLICOS 3 dormitorios, dobles, baño completo, cocina amueblada, lavavajillas, suelos cerámica, 2.700.000. LINDE 216814 (13)

ZONA CRUZ ROJA 160 m2., 4 dormitorios, dobles, 2 baños, salón comedor, chimenea, cocina amueblada, despensa, terraza, trastero, 6.300.000, facilidades. LINDE 224479 (22)

ZONA ARAGON cerca Avenidas, ático estrenar, 4 dormitorios, 2 baños, terraza 15 m2., 6.000.000 convenir. LINDE 224479 (17)

AV. SAN FERNANDO piso de tres habitaciones, baño, salón comedor, gran cocina, terraza, precio 6.300.000 ptas., entra 1.500.000 ptas., resto facilidades. NADAL 215947 (23)

GRAL RIERA piso de 4 habitaciones, baño y aseo, cocina amueblada, entrada 1.500.000, ptas, resto 49.000 ptas. mensuales. NADAL 215947 (19)

PLAZA PROGRESO piso de 4 dormitorios, 2 baños completos, sala comedor, calefacción individual, acabados 1ª calidad, cocina amueblada, parking, entrada 2.500.000 ptas., resto préstamo hipotecario, 56.000 mensuales, forma de pago modificable. NADAL 215947 (31)

ZONA CINE CAPITOL piso de tres dormitorios dobles, 2 baños completos, cocina amueblada, calefacción central, ascensor, entrada 1.400.000, resto 30.000 mensuales. NADAL 215947 (22)

VENDO junto Plaza Pedro Garau, sobreático, de 2 dormitorios dobles con armarios, baño completo, cocina grande con despensa y amueblada, salón comedor grande con terraza, bien orientado, ascensor y portero automático. precio 3.800.000 pesetas. A convenir. OLIVER MATEU Tel. 210640 (41)

VENDO piso en Pascual Ribot, de 3 dormitorios dobles, exteriores, baño y aseo, cocina con armarios, sala comedor, con terraza, muy soleado, vistas, etc, precio 3.600.000 pesetas. OLIVER MATEU Tel. 210640 (29)

SON RAPIÑA piso, llaves en mano, 3 dormitorios, armarios, sala comedor, terraza, cocina amueblada, galería, baño y aseo, entrada única 1.000.000, resto 30.000 mensuales, intereses incluidos. 221250-42 (28)

CRUZ ROJA piso, llaves en mano, 4 dormitorios, armarios, sala comedor, terraza, cocina amueblada, galería, 2 baños, entrada única 1.000.000, resto 38.000 mensuales, intereses incluidos. 221242-35 (26)

ZONA TOROS pisos en construcción exentos, 3 dormitorios, armarios, sala comedor, cocina, galería, baño y aseo. Entrada única 400.000, resto 20.000 mensuales. 221242-35 (23)

ARENAL piso, llaves en mano, a 100 m2 playa, 3 dormitorios, sala comedor, terraza amplia, baño y aseo, cocina amueblada, entrada única 850.000, resto a 35.000 mensuales, intereses incluidos. 221250-48 (28)

JUAN ALCOVER piso, llaves en mano, 3 dormitorios, sala comedor, terraza, cocina amueblada, galería, trastero, baño y aseo, entrada única 950.000, resto 30.000 mensuales, intereses incluidos. 221242-35 (25)

ZONA GUELL piso, llaves en mano, 3 dormitorios, sala comedor, cocina amueblada, galería, baño, precio 3.300.000, entrada única 800.000, resto 30.000 mensuales, intereses incluidos. 221242-35 (25)

FORTI pisos en construcción, exentos, 3 dormitorios, sala comedor, terraza, cocina grande, galería, entrada única, 200.000, resto 25.000 mensuales, intereses incluidos. 221248-50 (22)

BLANQUERNA ático, llaves en mano, 3 dormitorios, sala comedor, terraza 40 m2., cocina amueblada, galería, baño, entrada 1.200.000, resto 35.000 mensuales, intereses incluidos. 221248-50 (23)

PASEO MARITIMO apartamento lujo, llaves en mano, 2 dormitorios, armarios, sala comedor, terraza cubierta, cocina amueblada, gaelería, suelo parquet, baño marmol, calefacción individual, precio 4.950.000, entrada única 1.500.000, resto 35.000 mensuales, intereses incluidos. 221242-35 (33)

ZONA GENERAL RIERA 1er piso 3 dormitorios, dobles, trastero, baño completo, cocina amueblada, patio, galería, 2.950.000, entrada 1.200.000, resto 35.000 mensuales. COMAMALA 298558 (23)

HACIENDA magnífico piso a estrenar, 5 dormitorios, tres baños, aseo, sala comedor, cocina con office, calefacción individual, precio 9.450.000, ptas., facilidades. Informa MADE-G. Morell, 211485

HORNABEQUE ático 2 dormitorios, salón comedor, chimenea, baño, cocina amueblada, terrazas, buenas vistas, precio 3.000.000 ptas., facilidades. Informa MADE-G. Morell 211485 (22)

TRAVESIA CALLE MANACOR 3 dormitorios, baño color, salón comedor 30 m2, cocina completa, 3.200.000, facilidades 5 años. CIUTAT (G. Abraham) 221154 (21)

EUSEBIO ESTADA 4 dormitorios, baño, aseo, salón comedor, 30 m2., cocina completa, garage incluido, 4.500.000, facilidades CIUTAT (G. Abraham) 221154 (20)

HONDEROS 3 dormitorios, baño, salón comedor, cocina amueblada, despensa, trastero, vistas despejadas, 3.500.000, facilidades. CIUTAT (G. Abraham) 221154 (18)

CALLE BLANQUERNA 4 dormitorios, baño, aseo, salón comedor grande, chimenea, cocina completa, despensa, 4.800.000, facilidades. CIUTAT (G. Abraham) 221154 (19)

CERCA PLAZA PARIS 2 dormitorios dobles, baño completo, amplio salón comedor, cocina completa, vistas muy despejadas, 3.000.000, facilidades. CIUTAT (G. Abraham) 221154 (22)

FRANCISCO SUAU 140 m2., 4 dormitorios, baño color, salón comedor 40 m2., cocina completa, horno, encimera, suelos cerámica, 4.300.000, facilidades. CIUTAT (G. Abraham) 221154 (24)

PADRE BARTOLOME POU 4 dormitorios, baño color, aseo, amplio cerámica, parket, 5.100.000, entrada 1.000.000, CIUTAT (G. Abraham) 221154 (22)

JUAN CRESPI 3 dormitorios, baño completo, salón comedor, cocin3.000.000 facilidades. CIUTAT (G. Abraham) 221154 (20)

SON SARDINA casa reformada, solar 900 m2., cercado, 3 dormitorios, baño, salón, cocina, chimenea, terraza 100 m2., cochera, huerto 400 m2., agua, luz, teléfono, 7.400.000, facilidades. CIUTAT (G. Abraham) 221154 (30)

ZONA TENIS a estrenar, 4 dormitorios, baño, aseo, cocina amueblada, muy buena construcción, 5.300.000 R. 858 API 203630 (18)

ZONA PEDRO GARAU piso bien conservado, 3 dormitorios dobles, baño, y aseo, 3.500.000, Ref. 883, facilidades. API 203630 (18)

A ESTRENAR a 5 minutos de Jaime II, 4 dormitorios, armarios, 2 baños, cocina amueblada, terraza, calefacción, 1ª calidad, desde 4.990.000 entrada a convenir., facilidades hasta 13 años. Ref. 58 API 203630 (32)

VICTOR PRADERA 110 m2., estrenar, 4 dormitorios, baño, aseo, salón independiente, cocina, galería, buenos acabados, 3.800.000, entrada un millón, resto 12 años. Ref. 294, API 233630 (26)

SON ARMADAMS piso lujo, piscina, tres amplios dormitorios, 2 baños, gran sala comedor, chimenea, cocina completamente amueblada, climitaziado, garage y trastero, 7.920.000 convenir. facilidades. Ref. 398 API 203630 (28)

BONANOVA finca super lujo, 4 plantas, 4 viviendas, vistas maravillosas bahía, 170 m2., 4 dormitorios, vestidor, 2 baños, aseo, salón, comedor aparte, calefacción, aire acondicionado, suelos parquet, acabados super calidad, distribución ideal, terrazas, jardineras, 2 parkins, desde 13.500.000 facilidades. 20 años. MONSERRAT 227702 (43)

PROGRESO último primer piso, 150 m2., 4 dormitorios, 2 baños, salón comedor, chimenea, cocina, despensa, garage, trastero, calefacción, terraza de 150 m2., 7.100.000, facilidades. MONSERRAT 227702 (28)

BONANOVA-OBISPO JAUME 110 m2., 3 dormitorios, baño, aseo, cocina amueblada, terrazas con vistas maravillosas mar, garage, 8.000.000, facilidades. MONSERRAT 227702 (21)

OCASION inversionistas, zona Avenidas, finca compuesta de: Local 220 m2., 3 pisos de 4 habitaciones, 2 baños, salón comedor, chimenea, cocina amueblada, muchos armarios, 20.000.000, junto o por separado, muchas facilidades. MONSERRAT 227702 (33)

M.C.D. 2022

7 CASAS Y PISOS

HONDEROS 7º piso, 110 m2., 3 dormitorios, cocina completamente equipada, baño, completo, sol, vistas despejadas, aeropuerto, 4.000.000, facilidades. MONSERRAT 227702 (20)

OCASION Teniente Torres, piso 3 dormitorios, baño, aseo, cocina amueblada, calefacción, suelos mármol, mucho sol, 3.900.000, facilidades. MONSERRAT 227702 (19)

SON GARRIT 150 m2., 4 dormitorios, armarios, 2 baños, aseo, gran cocina, terraza, calefacción, garage, 8.300.000, facilidades. MONSERRAT 227702 (19)

OCASION ático principio General Riera, 3 dormitorios, gran salón comedor, 2 baños, 50 m2., terraza, cocina amueblada, 4.500.000, facilidades. MONSERRAT 227702 (21)

HEROES DE MANACOR 9º piso, 100 m2., 3 dormitorios, cocina amueblada, baño, aseo, completamente amueblado, 3.750.000, facilidades. MONSERRAT 227702 (19)

PROTECCION OFICIAL Eusebio Estada, junto casa Frau, 1,2 y 3 dormitorios, baño, trastero, salón amplio, cocina, coladuría, entrada desde 400.)00, y 20.000 mensuales, entrega mediados 85, facilidades 15 años. MONSERRAT 227702 (32)

SAN JOAQUIN como nuevo, todo exterior, 3 dormitorios, baño, cocina amueblada, gran galería, 3.250.000, facilidades. MONSERRAT 227702 (17)

CAPITAN SALOM estrenar, 3 dormitorios, 2 baños, gran salón comedor, cocina, garage, protección oficial, 5.600.000 facilidades 15 años. MONSERRAT 227702 (20)

VENDO pisos y áticos en zona Columnas-Aragón V.P.O., tres y cuatro hab., dos baños, cerámica, norte, llaves mayo 84, 5.000.000, parking, incluído. KIRCHHOFER 252043 (26)

VENDO V.P.O cerca gasolinera Cruz Roja de tres y cuatro hab., baño y aseo, acabados de calidad, entrega llaves enero-84, desde 4.000.000, KIRCHHOFER 252043 (27)

VENDO piso en Avda. Conde de Sallent, cuatro hab, dobles, dos baños, cocina amueblada, parquet en salón y pasillos, totalmente decorado, todo exterior, 6.200.000 ptas. KIRCHHOFER 252043 (27)

GENERAL RICARDO ORTEGA piso sin ascensor, 3 dormitorios, armarios, cocina, sala comedor, baño, terraza, precio 3.200.000 entrada 700.000, resto 30.000 mensuales, intereses incluidos. GILI 213950 (25)

PLANTA BAJA JUNTO AVENIDAS 4 dormitorios, cocina, salón comedor, baño, amplio jardín, precio 3.900.000, facilidades. GILI 213950 (17)

TENIENTE TORRES 4 dormitorios, armarios, cocina amueblada, salón comedor, terraza, 2 baños, calefacción individual, precio 5.000.000, facilidades. GILI 213950 (19)

EUSEBIO ESTADA 3 dormitorios, cocina amueblada, galería, sala-comedor, baño, precio 3.500.000, entrada 1.000.000, resto facilidades. GILI 213950 (18)

JUNTO REYES CATOLICOS primer piso con terraza de 100 m2., sin ascensor, 3 dormitorios, cocina, sala comedor, baño, precio 3.300.000, facilidades. GILI 213950 (24)

PROMOCION PLAZA TOROS piso 3-4-2 dormitorios, baños, salón, cocina, protección oficial, precios fijos, desde 2.800.000, aparcamiento incluido, entrada única, 250.000, resto 13 años. COLL API 226449 (27)

COLLIURE pisos llaves mano, 4 dormitorios, baños, salón, cocina, protección oficial, 4.125.000, entrada 900.000, resto 25.000 mensuales. COLL API 226450 (20)

PROMOCION LA SOLEDAD pisos próxima entrega, 1 dormitorio, baños, salón, cocina, sin ascensor, protección oficial, precio fijo. 4.100.000, entrada 600.000, resto 25.000 mensuales. COLL API 226449 (26)

PLAZA GOMILA apartamentos 1-2 dormitorios, baño, salón, cocina, terraza, 2.900.000, facilidades. COLL API 226449 (15)

FINAL EUSEBIO ESTADA pisos 4 dormitorios, baños, salón, cocina, garage opcional, 4.500.000, entrada única 750.000, resto 30.000 mensuales. COLL API 226450 (21)

OCASION REYES CATOLICOS piso 1º, 3 dormitorios, baño, salón, cocina, terraza, 100 m2., 3.300.000, facilidades. COLL API 226449 (16)

RAFAL pisos, 3 dormitorios, baño, salón, cocina, 3.600.000, entrada única 800.000, resto facilidades. COLL API 226450 (17)

ARENAL piso 1º sin ascensor, 3 dormitorios, baño, salón, terraza, cocina, 3.200.000, COLL API 226450 (15)

ARAGON piso 4 dormitorios, baños, salón, cocina equipada, aparcamiento, trastero, 7.000.000, facilidades. COLL API 226449 (15)

OCASION MARAVILLAS apartamentos, 1 dormitorio, baño, salón, cocina, terraza, piscina, parking, lavandería, 2.200.000, facilidades. COLL API 226450 (17)

COLL D'EN REBASSA pisos llaves mano, 3 dormitorios, baño, salón, cocina terraza, vistas, 3.500.000, facilidades convenir. COLL API 226449 (19)

ZONA PLAZA MADRID piso primero sin ascensor, solo piso por planta, 4 dorm., 2 baños, terraza, 50 m. Ptas. 5.300.000 facilidades. VALLS 221688 (21)

AVDAS junto nuevos juzgados, vendo piso 4 dorm., 2 baños, calefacción , Ptas. 6.200.000, facilidades. VALLS 221688 (16)

SON OLIVA piso 3 dorm., baño, todo nuevo. Ptas. 3.000.000, facilidades. VALLS 221688 (13)

OCASION EUSEBIO ESTADA junto puente, tren piso 3 dorm., baño, aseo, Ptas. 3.500.000, entrada 800.000, resto 30.000, intereses incluidos. VALLS 221688 (21)

SON RAPIÑA piso primero sin ascensor, 3 dorm., baño. Ptas. 2.700.000, entrada 600.000, resto muchas facilidades. VALLS 221688 (18)

ZONA FORTI piso a estrenar, 3 dorm., baño. Ptas. 3.200.000, entrada 700.000, resto 20 años. VALLS 221688 (17)

31 DICIEMBRE piso a estrenar, 4 dorm., baño, aseo. Ptas. 5.300.000, facilidades. VALLS 221688 (14)

ZONA PLAZA PEDRO GARAU piso a estrenar, de P.O., 4 dorm., baño, aseo, Ptas. 5.500.000, VALLS 221688 (16)

C/ ANTILLON precioso ático nuevo, 130 m. 2 dormitorios dobles, cocina, amueblada, gran terraza, galería, 3.000.000 facilidades. ROSSELLO 224991 (19)

ZONA TERRENO sobreático, 2 dormitorios dobles, cocina amueblada, comedor, 2 armarios, baño, 2 terrazas, maravillosas vistas bahía-Bellver, 5.000.000, ROSSELLO 224881 (21)

ZONA PEDRO GARAU ático 260 m2., salón, 5 dormitorios, 2 baños, aseo, coladuría, cocina equipada, 5.500.000, ROSSELLO 224991 (19)

ZONE PEDRO GARAU 4 dormitorios, baño, cocina amueblada, galería acristalada, conservado, 3.300.000, ROSSELLO 224991 (14)

GESA-AVENIDAS espacioso piso, soleado, 2 dormitorios dobles, 1 individual, baño, cocina amueblada, galería, 2.800.000, ROSSELLO 224991 (17)

31 DICIEMBRE piso nuevo, 3 dormitorios, dobles, 1 individual, cocina despensa, 2 baños, calefacción, 5.750.000, ROSSELLO 224991 (17)

ZONA SAN FERNANDO 3er piso, 3 dormitorios, baño, aseo, gran salón, cocina amueblada y equipada, galería, balcón, 3.900.000 ROSSELLO 224991 (20)

ZONA BALMES 5º piso, 4 dormitorios, baño, aseo, sala comedor, cocina amueblada, despensa, soleado, 5.000.000, ROSSELLO 224991 (17)

PONS Y GALLARZA 4º piso, 3 dormitorios, baño, aseo, sala comedor, cocina amueblada, despensa, balcón, 3.500.000, ROSSELLO 224991 (18)

ZONA C/ MANACOR 1er piso, 4 dormitorios dobles, 2 baños, sala comedor, cocina amueblada, balcón, gran terraza, 5.500.000, ROSSELLO 224991 (20)

ZONA GRAL RIERA piso a estrenar, 3 dormitorios, dobles, baño, cocina, balcón, 3.700.000 (700.000 entrada, 40.000 mensuales), ROSSELLO 224991 (19)

Pº MALLORCA piso por planta, 3 dormitorios, baño, cocina, soleado, gran comedor, 3.300.000 entrada 1.600.000. ROSSELLO 224991 (17)

AVDA ALEJANDRO ROSSELO piso 140 m2., 4 dormitorios, 2 baños, cocina amueblada, aparcamiento incluido, 8.000.000, ROSSELLO 224991 (18)

PLAZA FLEMING ático, 3 dormitorios, baño, aseo, sala comedor, armarios, cocina amueblada, gran terraza, 4.700.000, ROSSELLO 224991 (18)

GRAL RIERA 1er piso, sin gastos, 3 dormitorios, dobles, baño, cocina amueblada, balcón, terraza, 3.250.000, ROSSELO 224991 (17)

BONANOVA piso 3 dormitorios, baño, aseo, vista mar, cocina amueblada, 6.000.000, ROSSELLO 224991 (13)

ZONA AVENIDAS 3º piso, 3 dormitorios, baño, armarios, sala comedor, sala estar chimenea, cocina amueblada, galería, 3.500.000, facilidades. ROSSELO 224991 (20)

ZONA HIPER 1er piso, 150 mts, 4 dormitorios, cocina amueblada, galería, baño, aseo, terraza, aparcamiento incluido, 3.750.000, ROSSELLO 224991 (19)

ZONA CRUZ ROJA piso soleado, 140 mts., 5 dormitorios, armarios, 2 baños, salón chimenea, 4.900.000, ROSSELLO 224991 (17)

ZONA HORNABEQUE 3 dormitorios, cocina amueblada, galería, baño, calefacción, conservado, 3.100.000, ROSSELLO 224991 (13)

SON ARMADAMS piso perfecto estado, 140 m2., terraza grande, 4 dormitorios, 2 baños, cocina amueblada, completa, armarios empotrados, garaje, alquiler 3.000 opcional, 6.600.000, SON ARMADAMS excelente piso 4 dormitorios, 2 baños, cocina amueblada, terraza alrededor piso, salón grande, suelos cerámica, puertas caoba. 6.000.000.

PAZOS Tel. 463966

EDIFICIO BARLOVENTO:

SU RESIDENCIA IDEAL PARA TODO EL AÑO

En la Costa d'en Blanes, cerca de Marineland y en primera línea del mar, el EDIFICIO BARLOVENTO le ofrece: materiales y acabados de lujo, zonas ajardinadas, solarium, piscina , parking propio, playa a 100 mts. orientación sur, acceso directo desde la autopista, a 5 minutos de Palma.

VENTA DIRECTA DEL CONSTRUCTOR.
ENTREGA INMEDIATA.

Visite nuestro piso piloto amueblado por Llull Salas o concierte entrevista llamando a los teléfonos

67 57 04 - 25 05 23

«INTERESANTES PISOS DE PROTECCION OFICIAL»

En varias zonas de Palma desde 1 dormitorio a 4 dormitorios, con magníficos acabados, madera del Norte, carpintería exterior de aluminio, semi-gres, con o sin garage, precio a partir de 2.500.000 Ptas. Entrada de 500.000 Ptas. Préstamo hipotecario de 15 años al 11% llámenos al telf.: 225507

8 TRASPASOS

TRASPASO CARNICERIA zona Blanquerna, muy bien situada, completamente equipada, 6.000.000 ptas., traspaso, 10.000 alquiler, facilidades. MATEO JAUME. Alejandro Rosselló, 24 Tel. 460750 (20)

SANTA PONSA precioso piso-villa, 1ª línea, 3 habitaciones, 2 baños, cocina, despensa, galería, sala comedor, chimenea, garage, 6.240.000, facilidades. F. PARIENTE 453311 (23)

ES FORTI 3-4 habitaciones dobles, cocina despensa, office, 2 baños, sala comedor, chimenea, trastero, desde 4.800.000 F. PARIENTE 453311 (20)

HEROES MANACOR 2-3 dormitorios, sala comedor, cerámica, cocina, galería, baño, aseo, madera norte, 2.975.000, facilidades. F. PARIENTE 453311 (19)

CERCA AVENIDAS 3 habitaciones, sala comedor, cocina, baño, 2.400.000, facilidades 10 años. F. PARIENTE 453311 (15)

AVDA. ARGENTINA, traspaso tienda, 150 m2., entrada dos calles, 2.500.000. Alquiler 10.000. 215559. PEREZ API. (15)

GANGA. 1.ª línea, vendo bar, terraza. 4.500.000. Facilidades. 215559. PEREZ API. (11)

CALA MAYOR, traspaso Music-Bar y Hamburguesería, 1.ª línea, montadísimo. 4.500.000 facilidades. 215559. PEREZ API. (13)

JAIME III, traspaso boutique, 115 m2., más 110 sótano, 18.000. Facilidades 215559. PEREZ API. (14)

OPORTUNIDAD PIO XII, traspaso boutique, frente Museo Arte, sólo 6.000.000, alquiler 3.500. 215559. PEREZ API. (15)

OCASION GOMILA, traspaso bar, cajas más de 70.000, situación inmejorable, 8.000.000. Alquiler 20.000. 215559. PEREZ API. (16)

PEDRO GARAU, traspaso bar, pleno rendimiento, 4.500.000, alquiler 15.000. 215559. PEREZ API. (12)

ARENAL PRIMERISIMA LINEA, traspaso Cafetería. 4.000.000. Facilidades. 215559. PEREZ API. (10)

SANTA CATALINA, Traspaso bar, bien situado, 2.500.000 Alquiler bajo. 215559. PEREZ API (12)

RESTAURANTE CALA MAYOR. 1.ª línea, vendo, 220 m2., gran cocina equipada. 4.600.000. Facilidades. 215559. (14)

POR ENFERMEDAD, traspaso supermercado. Can Pastilla, lado playa, con género incluido. 6.500.000. Facilidades. 215559. PEREZ API. (15)

ARENAL, Traspaso tienda calzados, situación inmejorable, género incluido. 1.700.000. Alquiler 20.000. 215559. PEREZ API. (14)

ARAGON. Principio Avenidas, local 180 m. apto cualquier negocio buenísima situación, renta actualizada 20.000 mensuales. PAZOS. 463966. (17)

ZONA GENERAL RIERA, 165 m2., más 70 m2. sótano, suelos enmoquetados, baño, trastienda, escaparates, buena situación. 1.200.000. CIUTAT. (C. ABRAHAM). 221154. (20)

FRANCISCO MARTI MORA, local acondicionado 80 m2., apto para cualquier negocio, instalación completa. 500.000. Alquiler bajo. CIUTAT. (G. ABRAHAM). 221155. (20)

PLAZA OLIVAR, traspaso tienda de modas. 5.900.000. GELABERT. 215843. (10)

AVENIDAS-ARAGON. Local comercial, apto cualquier negocio, patio, despacho, aseo, trastero, 4.200.000. Alquiler 20.000. Roselló 224991. (16)

GALERIAS AVENIDA. 2 locales juntos o separados. 2.800.000. Roselló 224991. (10)

POR ENFERMEDAD, traspaso papelería pleno rendimiento, zona Plaza Madrid, precio y condiciones convenir. GALMES. 216668-223127. (17)

ZONA TOROS, traspaso bar, amueblado, equipado, 650.000. 5.000 alquiler. GALMES. 216668-223127. (12)

ZONA PLAZA DE LA LONJA. Traspaso Café bar en explotación y pleno rendimiento, clientela fija, precio 2.500.000 Ptas. NADAL. 215947. (20)

AMANECER. Traspaso papelería en pleno funcionamiento 450.000 alquiler 8000. LINDE. 216814. (11)

LAVANDERIA 2 entradas, Palma Nova, local 260 m2., lavadora seco «Maestrale», centrifugadora y lavadora 80 Kg. planchadora rodillo 800 cm., caldera 400 Kg. vapor hora, posibilidad 2 negocios independientes. MASSIP. 211796. (31)

PLAYA DE PALMA, Bar-restaurante con vivienda, 315 m2., 80 plazas, 4 dormitorios, trastero, almacén, equipado. MASSIP. 211796. (18)

TRASPASO comercio Plaza Olivar, superficie 100 m2., traspaso 6.000.000 ptas., alquiler 30.000 ptas. MARQUES 210771 (15)

TRASPASO NEGOCIO AL POR MAYOR

Artículos limpieza. Buena cartera clientes, muchas existencias. 2.800.000. Facilidades MOISES. 466766.

bolsa inmobiliaria

PARTICULARES

9 SOLARES Y TERRENOS

VENDO SOLAR, General Riera. Esquina Soldado Bestard. 8 millones. Tel.: 296941. (11)

PARTICULAR SE VENDE SOLAR en Pont D'Inca Nou, 500 mts. Todos los servicios precio muy interesante. Tels. 246204. 410214. (17)

EN COLONIA SANT JORDI vendo 2 solares de 400 m2. cada uno 30 x 26 metros. Formando esquina. Tel. 240197. (21).

ARENAL ocasión piso 120 m2 a 30 mts playa, terraza, frente al mar, urge vender 3.500.000. Tel. 490195 (17)

PARTICULAR vende parcela edificable en Cala Llombars, precio interesante. 418616. (10)

EN CALA LLOMBARDS vendo parcela 450 m2. Edificable. Buena situación. Tel. 602304. (12).

SOLAR EDIFICABLE 3.078 m2. Final Virgen de Monserrat. Tel. 274317. (10).

BAHIA GRANDE Y BAHIA AZUL solar de 600 m2., 1.200.000, 10%, entrada, resto 40 meses sin intereses. 261907 (18)

PONT D'INCA NOU vendo solar 807 m2., Tel. 230421 tardes (10)

SE VENDE SOLAR DE 4.800 MTS.

Polígono Industrial La Victoria

Teléfono 290208.

10 LOCALES Y DESPACHOS

VENDO LOCAL Cala Mayor, 270 m2., ideal almacén o mayorista 12.000 Ptas. m2., facilidades. Tel. 402462. (G. SOCIAS).

PARTICULAR vendo local comercial primera línea, El Arenal, totalmente equipado para tienda souvenirs o similar, situación privilegiada, zona hotelera, también aceptaría permuta. Interesados llamar Tel. 263642 de 10 a 20 horas. (31)

VENDO local comercial primera línea, Santa Ponsa, junto edificio Deyá, situación privilegiada, nuevo centro comercial 2 X 40 metros, cuadrados, fachada a dos calles, Tel. 211541, horas oficina. Sr. Del Valle (30)

PARTICULAR entresuelo 110 mts, facilidades, 3.300.000, junto Ramblas, Tel. 455022 de 16 a 20

LOCAL C/. San Magín, muy apropiado para bar, vendo. Gomila. Tel. 227077. (12)

PARTICULAR vende nave Polígono La Victoria. Tel. 296287. Mañanas. (10)

MAGALLUF junto hotel D. Manolo, locales grandes, terrazas, precio ventajoso, facilidades. teléfono 201111 (13)

LOCAL en venta, C/ La Real, precio ventajoso, facilidades de pago. Tel. 201111 (11)

APARCAMIENTOS venta varias superficies, facilidades de pago. Tel. 201111 (10)

SE VENDE despacho Plaza Santa Eulalia informes 9 a 12 h. y a partir 21. Tel. 224174

COMPRO naves de unos 400 m. buena situación, informes. 464200. horas oficina. (12)

EL ARENAL local comercial completamente instalado, 175 m2. junto gasolinera Son Verí, esquina. 45.000 Ptas./m2. A convenir. Tel. 268181. (20).

ARENAL zona céntrica muy poblada, local apto cualquier negocio, a estrenar, 2.500.000, entrada 750.000, resto convenir. 281907 (17)

VENDO o alquilo planta despachos en Avenidas, 170 m2., divisibles, 2 aseos, Tel. 253846-50 (15)

VENDO local C/ Guillermo Massot, esquina Blanquerna, precio ocasión. Tel. 298702 (11)

SANTA PONSA

PRIMERISIMA LINEA

VENDO LOCAL

Tel. 680912

VENDO NAVES INDUSTRIALES DE 600 y 700 m2.

POLIGONO LA PAZ
Tels.: 602169 y 216169

NECESITO LOCAL EN SOLLER

INTERESADOS LLAMAR AL TELEFONO 262020

URGE ALQUILAR OFICINA

Imprescindible con 3 despachos 3 salas, 1 recibidor y 1 archivo.
Llamar al Tel. 214837
en horas de oficina

SE VENDE EN PLAYA DE PALMA

LOCALES.— En el Centro Comercial Sometimes Park. Superficies diversas desde 50 m2.
LOCALES EN LA RIBERA.— Dos últimos locales de 129 m2 piscina y solarium de 535 m2, precio muy interesante.
VIVIENDAS.— de lujo con acabados de primerísima calidad, parking propio, fantástica vista, 4 habitaciones, terrazas. Edificio de alto nivel.

Informes y venta:
Tel. 211197 y 680521

OPORTUNIDAD

local de 500 m.2 en C'an Pastilla apto para Café Guitarra o similares. Vendo a muy buen precio y con facilidades. Se estudiaría canje por solar o chalet.

Teléfono: 464400.

11 FINCAS

TERRENO 6.000 m2 junto carretera vallado, algibe, pozo aseptico, cimientos chalet, caseta, materiales construcción, 1.850.000 ptas. Tel. 272586 pago a convenir. (21)

COSTITX vendo 3 cuartones con muchas higueras, chefret, casa en construcción de 60 metros, 1.200.000, facilidades. Tel. 261845. (18)

GRAN OCASION particular vende finca de 1 cuarterada en Lluchmayor, con casa nueva, aljibe, todo vallado, etc. muy buen precio y facilidades. Informes al Tel. 204760. (26)

SON SARDINA casa 2 dormitorios, comedor, baño, cocina amueblada, cochera, agua, luz, 1.000 m2. terreno, 5 millones, teléfono 294113, de 9 a 15 horas (24)

ARENAL urbanización Las Palmeras, solar 1.100 edificable, buena situación. Facilidades. Tel. 490195 (12)

VENDO Son Anglada, casa 1.000 mts terreno, Tel. 463294 (10)

RUSTICA 150 cuarteras mucha caza, vendo o permuto. Tel. 299962 (10)

22 KMS PALMA casa mallorquina, perfecto estado, dos plantas, 10 cuarteradas pinar, cultivo, agua propia, luz, frutales, vistas buen acceso. (p[illegible]a) Tel. 285925-2[illegible]24)

VENDO parcela zona Pont D'Inca, a 1.200 pts m2., con naranjos agua y luz, Tel. 463571, De 8a 10 (21)

BINISSALEM casa señorial, 4 dormitorios, aseos, salón comedor, 2 chimeneas, cocina, 2 plantas, gran jardín, etc. 10.000.000 ptas. Tel. 511562 (20)

SANTA MARIA una cuarterada buena tierra, casita con cisterna, 2.200.000 pts. Tel. 511562 (13)

VENDO finca rústica de una cuarterada, cerrada de pared, con bastantes árboles, pequeña casita, carretera asfaltada, hasta la finca, buena vista, domina bahía de Alcudia, sita a 2 kms de Pollensa. Informes C/ Andandiel nº 24, Tel. 532445 (38)

LLUCHMAYOR vendo dos rústicas de 4.500 m2., cerca carretera y buen camino, muy arboladas, zona tranquila, una con caseta y cisterna. Tels.: 630027-267359. (7 a 10 tardes). (28)

CRT. VIEJA SINEU km. 7, 7.000 metros cercado pared, pozo, caseta aperos, convenir, particular C/. Músico Isaac Albéniz nº 14-1º. B h. 3-8. (26).

VENDO FINCA con mucha caza o cambiaría por locales, pisos o [illegible] Tel. 216941. (14)

M.C.D. 2022

11 FINCAS

BUSCO casa o rústica, económica, todo elaño, zonas Alquería Blanca, S'Horta o Santanyí. Imprescindible pequeño huerto o jardín. Llamar por las tardes 225062 (26)

CARRETERA SINEU Km. 8 rústica, 7 cuarteradas, mucha tierra, vistas, 15.000.000, facilidades. 261907 (13)

CARRETERA INCA finca 3.500 mts. con casa, agua, electricidad, 2.400.000, facilidades. 210322 (12)

BINISALEM finca 7.500 mts, pozo, agua, frutales, cercada, posibilidad edificación, 2.400.000, entrada 500.000, resto convenir. 224606 (17)

OCASION LLUCMAJOR 1.800 m2., lleno de almendros, vista a las montañas, 275.000 facilidades. Contado. 260.000, Tel. 263094 (17)

LLUCMAJOR 3.500 mts, terreno, agua, electricidad, 1.300.000 210322 (10)

LLUCMAJOR media cuarterada, unos 80 almendros y algarrobos, pequeña barraca, 470.000, facilidades. Tel. 263094 (14)

LLUCMAJOR muy cerca del pueblo, 1.500 m2., con casita de aperos y cisterna, 850.000, facilidades. Contado, 750.000 Tels. 266299-267213 (20)

OCASION LLucmajor, vendo casitas de campo, económicas, con terreno, y cisterna, buenas facilidades. Tel. 263094 (15)

PARTICULAR vendo casa doble, 3 kms Llucmajor, ideal dos familias, amuebladas, 8.000 metros terreno, piscina, 2 aljibes, 6 millones, entrada 3.500.000, Tel. 613242 (23)

PINA RUSTICA

4.000 metros cercados pared. Casa completamente amueblada, sala comedor con altillo, chimenea, dormitorio grande, cocina amueblada, baño completo, porche cubierto, horno de leña, agua corriente, algibe, frutales y almendros. 3.000.000. Informes 267654-58 - 253643

VENDO RUSTICA A 2 KMS.

DE PLAYA TROPICANA (CALA DOMINGOS)

29.000 m.² COMPLETAMENTE VALLADOS. CHALET DE 300 m.² NUEVO. POZO 10.000 LITROS HORA, ELECTRICIDAD, CASA DE PAYES, GARAJE PARA 4 COCHES Y OTRA NAVE DE 150 m.²

INFORMES: 55 11 70 y 55 18 37

12 ALQUILERES

NECESITAMOS dos chicas compartir piso, zona Jaime III, teléfono 217658 (10)

TELE NOVA alquiler de televisores, reparaciones de antenas. Telf. 279832. (10).

PARTICULAR. Se alquila piso amueblado. 3 dormitorios, todo confort, soleado. 28.000 pesetas. Calle Antonio María Alcover n.º 28. Tel.: 281938. (19)

PARTICULAR alquilo aparcamiento en C/ Colliure, informes. 250638-255873. (10)

EN CASA PARTICULAR alquilo apartamento totalmente independiente, un dormitorio, cocina, baño, sala con chimenea, jardín, zona muy tranquila. C/ Masanella, 4, Son Serra.

MAGALLUF se alquilan apartamentos de una y 2 habitaciones, Tel. 214481 (10)

ALQUILO apartamento Puerto Alcudia, 50 mts del mar, 3 habitaciones, meses junio, julio, agosto y septiembre, Tel. 501228 (18)

ALQUILO PISO amueblado. 25.000. Tfno. 602334, por meses o años. Sa Cabaneta. (12)

ZONA SON ARMADAMS particular alquilo piso dos habitaciones, baño, terraza, salón comedor, Tel. 285911 (14)

LAS MARAVILLAS alquilo apartamento con jardín, Tel. 282298-403497 (10)

PARTICULAR alquila apartamento amueblado, en C/ Colliure, nº 2-1 Informes 250638-255873 (13)

SE ALQUILA bonito apartamento amueblado con terraza en Cala Estancia, cerca ciudad, a 50 metros playa, temporada o meses 255811 (20)

ALQUILO chalet en Cala Gamba, (capital) amueblado, tres dormitorios, jardín, garage, temporada verano, 250.000 pts. Infr. 236645 (17)

STA PONSA alquilo piso chalet nuevo, cerca playa pequeña. Tel. 214022-222878 (12)

PARTICULAR alquilo apartamento en Paseo Marítimo, (frente puerto), Informes. Tel. 691265 (11)

SE ALQUILA apartamento amueblado en primera línea, Playa de Palma. Tel. 687311 (12)

PARTICULAR alquilo apartamento 4 habitaciones, 200 mts. playa. Pto. Alcudia. Informes Tel. 222551 (11)

ALQUILO piso con dos habitaciones, llmar al Teléfono 250444 (10)

SE ALQUILA piso amueblado, zona Eusebio Estada, Balmes, muy soleado, todo exterior, tres habitaciones, 30.000 ptas., gastos incluidos. Con referencias. Teléfono 298913 (22)

MARIVENT apartamentito confortable, dormitorio, aire acondicionado, terraza, junio 35.000, teléfono 413782 (11)

CA'N PASTILLA se alquila solar 500 m., vallado y apartamento. 270644-216534 (12)

MATRIMONIO JUBILADO busca pisito amueblado, Pref. céntrico. Tel. 284254, mañanas de 8'30 a 10'30 (14)

SI VD dispone o necesita alquilar pisos, locales, etc, ¡consúltenos!. GARCIA Administrador de fincas. Tel. 239162 (16)

BUSCO pisito zona centro, Tel. 223849 (10)

PARTICULAR alquila piso completamente equipado sobre el mar (Playa S'Illot), junio y julio 60.000 pts. del 1 agosto al 10 septiembre, 65.000 its. Teléfono 463232 (23)

SE NECESITA alquilar en Palma o Irededores, almacén de 88 a 100 m2., aproximadamente. Interesados telefonear 400766 (17)

SE ALQUILA piso amueblado en General Riera, precio 17.000 ptas. Informes Tel. 216056 (13)

RAPITA piso cuatro habitaciones dobles, terraza, junto mar alquilo junio, julio, agosto, sepbre, teléfonos 294705-255042 (16)

ALQUILO apartamento amueblado, en la calle Antonio Ribas, 20.000 mensuales. Informes Tel. 265969

ALQUILO piso funcionario del Estado con muebles o sin. Llamar de 9 a 11, Tel. 261683 (16)

ALQUILO habitaciones dobles, Plaza Barcelona, a matrimonios, o señoritas, meses junio, julio y agosto, Tel. 211282 (16)

ALQUILO piso en General Riera, sin muebles, 3 habitaciones, baño, precio 25.000 ptas. Informes 464200, horas oficina (15)

PARTICULAR un dormitorio, salón jardín 25.000 incluyendo electricidad, agua comunidad, el día 1º. quedará libre uno de dos dormitorios, tipo chalet. 401730. (22).

PARTICULAR alquila casa en Valdemosa, meses verano. Tel. 250728 de 1 a 3 y de 8 a 10. (18).

ARENAL 10 metros playa, piso una habitación doble, sala y trastero, camas supletorias, amueblado, vista mar, temporada. Teléfono 201219. (19).

PARTICULAR pisito 2 dormitorios, terracita, gran baño, amueblado, etc., reformado. Zona Atarazanas. 20.000. Tel. 216381. (15).

APARTAMENTO-ESTUDIO con piscina y teléfono en zona Bonanova. Alquilo 20.000 Ptas. Tel. 403522. (14).

LOCAL 1.000 m2. se alquila C/. Escultor Galmés, 50. Tel. 214614. (11).

PEDRO GARAU piso sin muebles, tres dormitorios, 25.000. Tel. 238797. (10).

ZONA RAFAL piso amueblado, dos dormitorios, 18.000 Ptas. Tel. 602528. (10).

CA'N PASTILLA alquilo temporada, amueblado, tres habitaciones. Teléfono 253107. (10).

CENTRICO apartamento amueblado, un dormitorio 20.000 Ptas. Tel. 238797. (10).

POLIGONO VICTORIA alquilo nave, de 325 m2., buena situación, informes 464200. Horas oficina. (13).

CALA BLAVA chalet amueblado, temporada, 3 dormitorios, 2 baños, jardín, piscina, tenis, vistas mar. 269111. (15).

ARENAL apartamento 2 dormitorios, alquilo temporada o meses sueltos. 269111. (10).

SANTA PONSA apartamento estrenar, zona tranquila, piscina, vistas, temporada o meses sueltos. 269111. (13).

ARENAL piso cuatro dormitorios, por meses o temporada, LAMAS 217574 (10)

PARTICULAR alquilo apartamento San Agustín, dos dormitorios, dos terrazas, vistas al mar, piscina, amueblado, meses verano o año, 30.000 295712 (20)

MATRIMONIO serio alquilaría casa de payés, Tel. 254343 tardes (10)

ALQUILO piso estrenar, 30.000 pts. mes. Tel. 210492 (10)

ALQUILO o compro local en zona comercial centro Palma agencias abstenerse, superficie mínima 35 m2., máxima depende de las características, dirigir ofertas indicando situación exacta, superficie condiciones económicas y teléfono de contacto, de lunes a viernes, y de 9'00 a 13'00 Sra Geli. Tel. 251784-251791 (44)

JUNTO GOMILA alquilamos local 55 m2., 22.000 pts. Tel. 239162 (10)

SE BUSCA local comercial alquiler no superior a 20.000 pts mes, zona Cruz Roja, Tel. 210430 (16)

PAGUERA alquilamos apartamento 1 dormitorio, GARCIA Tel. 239162 (10)

MAL PAS-ALCUDIA alquilo chalet, 4 habitaciones, 3 baños, julio y agosto. Tel. 540263 (19)

SON ARMADANS apartamento estrenar amueblado, 1 dormitorio, calefacción, terraza, 30.000, gastos comunidad incluidos. 210322. (14).

ZONA FORTI piso amueblado, 3 dormitorios, baño, aseo, 28.000, 210322. (10).

C'AN BARBARA estudio amueblado estrenar, terraza, vista mar, 30.000, 210322. (10).

HEROES DE MANACOR planta baja amueblada, esquina dos calles, 3 dormotorios, jardín, garage, magnífica barbacoa, 35.000, 210322. (14).

NICOLAS DE PAX piso amueblado, 3 dormitorios, baño, sala-comedor, 25.000. 210322. (12).

PEDRO GARAU piso sin muebles 140 m., 4º. sin ascensor, cocina, comedor 18.000. 210322. (14).

BUSCAMOS a alquilar piso o local, sin muebles, aprox. 100 m2., para «casa club». Barrio Plaza Progreso. La Asociación Hispano-Escandinava. C/. Coll, 1. Portals Nous Alto. (27).

PARTICULAR FANTASTICO amueblado, 3 habitaciones, lavadora, TV, 26.000. Verlo 17,30 a 20 horas. Martí Mora, 37-5º. C (Fortí). (19).

ALQUILO DESPACHO 65 m2. zona Metropolitan. Teléfono y bien decorado. Tel. 282294. Mañanas. (13).

PARTICULAR alquila ático, confortable, 4 dormitorios, dos baños, grandes terrazas. Teléfono 401290. (12).

ESTUDIO VIVIENDA vendo alquilo. 200 m2. (+ 90 m2. terrazas) Vistas Bahía Palma. Teléfono 214540. (14).

CASITA con jardín en Porto Pí. Tel. 400732. (10).

APARTAMENTO cerca Paseo Marítimo. Tel. 400732. (10).

ALQUILO casa-chalet, piscina, electricidad, a 18 km. Palma. Tel. 253359. (11).

ATENCION PROPIETARIOS

Se necesitan urgente chalets y apartamentos, en alquiler y venta.

Ofertas: Apartado 1.761

13 CHALETS

SE VENDE CHALET adosado, construcción 1ª calidad, en urbanización «S'Ubac» (Crestaig), 90 metros edificación y 500 metros jardín. Precio 3.500.000 pesetas. Informes teléfono 516217 (24)

GENOVA vendo chalet tipo casa mallorquina, 2 plantas, agua, luz, Tfo., permutaría con piso. Tel. 285925 - 287328. (17)

GENOVA. Ocasión chalet magnificas vistas 1.000 m2. solar 180 edificado. 12.000.000. Facilidades. Gomila. Tel.: 227077. (15)

ARENAL, Chalet, 3 dormitorios baño, aseo, garage, 500 m2., jardín. GOMILA. Tel.: 227077. (13)

PARTICULAR VENDE Chalet en Cala Gamba (Ciudad), 1.ª línea tres viviendas, 2 garajes, jardín. Informes. 236645. (17)

VENDO casa a 2 kms. de Sancellas, 2 habitaciones, baño, sala comedor con chimenea, cocina, cochera, amueblada, piscina y 3.000 m2. terreno. Facilidades. Tels. 299403-290563. (26).

VENDO chalet Cala Pi, 50 mts mar, jardín, muchos pinos, 3 dormitorios, baño, cocina, comedor, terraza, garage, amueblado, Tel. 286500-281601 (19)

LLUCMAJOR chalet, 3.500 m2., cercados, chimenea, terraza cubierta. 2.900.000, facilidades. 261907 (11)

MAL PAS, chalet vista al mar, 3 dormitorios, dobles, 2 baños completos, sala comedor chimenea, terraza cubierta, cocina amueblada, office, despensa, cochera, algibe, madera tecka y norte, solar 600 m2. Tel.: 252170. (32)

SANTA PONSA. Particular vende chalet, 4 dormitorios, 2 baños, salón-comedor con chimenea, cocina amueblada, despensa y coladuría, 2 garajes, jardín 1.100 m2, mobiliario completo, todo nuevo. Teléfono, agua y alcantarillado. Precio con facilidades: 15.750.000 ptas. Tel. 690312 - 690348 (39)

URBANIZACION EL TORO particular vendo chalet a estrenar, 4 dormitorios, 2 plantas, espléndidos acabados. Facilidades. Tels. 223917 — 298225. (18)

ALCUDIA-LAGO ESPERANZA-ZONA BELS vendo pequeño chalet a estrenar, 3 habitaciones, baño, aseo, jardín, cochería, etc, precio 4.500.000 ptas. Tel. 540263 (22)

VENDO chalet Las Palmeras, 1.200 ó 2.400 m2., Tel. 274317 (10)

PUIGPUÑENT casa estilo mallorquín, 3 dormitorios, 14.000 m2. terreno, maravillosas vistas. Tel. 239162 (13)

BAHIA GRANDE chalet, 3 dormitorios, garage, baño, terrazas, 4.500.000, facilidades. 210322 (11)

PARTICULAR

Lago Esperanza, chalet, 4 dormitorios, 2 baños, salón, cocina, garage, terrazas, solar 920 m2. vallado, 5 minutos, playa Alcudia, 9.000.000, facilidades. Tel. 410070

CONSTRUYA SU CHALET

desde 30.000 Ptas. m2.
totalmente acabado.
calidades de 1.ª, ejecución en 6 meses.
Facilidades pago. Tel.: 213643

14 APARTAMENTOS

SANTA PONSA, zona Club Náutico, 2 dormitorios, amueblado, buena vista, jardín, parking comunitarios. Precio 3.000.000. FFNN 690161. L6pez. (Solo tardes). (19)

TERRENO apartamento grande, 2 habitaciones, baño, sala-comedor, cocina y terraza, vista al mar, amueblado, lavadora y teléfono, precio 4 millones 300.000. Tel. 236105. (24)

PLAYA DE PALMA. 1.ª línea, entrega inmediata, tres dormitorios, dos baños, garaje individual. Varios pisos con jardín propio. Tel. 288558-299142. Facilidades. (22)

LA RAPITA, vendo piso apartamento, 95 m2., precio. 2.800.000 ptas. Tel.: 275720. (12)

CALA BLAVA vendo apartamentos terminados, desde 3.500.000 pts. Informes Tel. 261615 (11)

SANTA PONSA, apartamentos 2 y 3 dormitorios, vista panorámica. Gomila. Tel.: 227077. (12)

SANTA PONSA. Vendo magnífico apartamento 1ª línea Club Náutico. 2 dormitorios con armarios, baño, cocina amueblada, salón-comedor, terraza grande, piscina, jardines, mobiliario completo. 5.900.000 ptas. Facilidades. Telf. 690312 (29)

APARTAMENTO finca Juan Alcover, 2 dormitorios, baño, cocina, acabados de primera calidad, 3.600.000 ptas. Tel. 201111 (17)

APARTAMENTO en venta en Costa d'En Blanes, 3 dormitorios, 2 baños, junto playa, jardines exteriores. Tel. 201111 (17)

ARENAL, vendo apartamentos dos habitaciones, vistas mar, amueblado. Tel.: 463131. 463172. (11)

VENDO ESTUDIO apartamento-entresuelo. Zona Bar Güell. Tel.: 462349. (10)

SANTA PONSA duplex a estrenar, 3-4 habitaciones, cerca playa, pequeña comunidad reducida, aparcamiento incluido. 6.500.000, facilidades. Tel. 246370 (19)

COLONIA SANT JORDI apartamentos 1ª línea, maravillosa vista al mar, 3 dormitorios, y 2 baños, grandes terrazas, jardines comunitarios, aparcamiento en la propia finca. Telf. 201111 (26)

LAGO ESPERANZA (ALCUDIA) vendo apartamentos a estrenar en bloque de 4 viviendas, 3 habitaciones, cochería, etc, precio 4.500.000 ptas. Tel. 540263 (21)

LA COLONIA apartamento, 2 dormitorios, cocina, baño, gran salón comedor, terraza, vista al mar, garage, 4.500.000 facilidades convenir. 261907 (19)

ARENAL apartamento estrenar, 100 mts, playa, zona tranquila, 2.200.000, entrada 600.000, resto convenir. 261907 (14)

CALA BLAVA apartamento tipo chalet con jardín de 4 dormitorios, 2 baños, cocina amueblada, garage, terraza alrededor bajada playa, precio 7.400.000 ptas. a convenir. 226210 (25)

PARTICULAR vendo apartamento amueblado, en Ca'n Pastilla, 200 mts, playa, dos habitaciones, sala comedor, cocina equipada, teléfono a convenir. Teléfono 293011 (21)

PALMA NOVA

1ª línea Playa Son-Matías

Venta de apartamentos de 2 habitaciones, parking y zona deportiva.

Facilidades de pago.

Tel. 211197 y por la tarde
Tel. 680521

PLAYA DE ALCUDIA

Particular vende apartamento doble, totalmente amueblado y decorado. Consta de: 3 habitaciones dobles, con armarios empotrados, 1 cuarto, 2 baños, 2 salones 2 terrazas, cocina, galería y garaje. Precio 7.800.000. Condiciones a convenir.

Tel. 299649 de 14 a 16, de 21 en adelante.

Una panorámica privilegiada unas condiciones óptimas

VISITE PISO PILOTO
LLAVES EN MANO

30 apartamentos funcionales de 1 y 2 habitaciones, sala de estar, garage o aparcamiento, piscina en un precioso jardín, portero automático, armarios empotrados y chimenea, en una zona muy tranquila, todos con vista al mar y a precios muy interesantes.

Edificio - Apartamentos

MARiVENT

PISO PILOTO: Son Matet s/n. de lunes a sábados.
HORAS VISITA: de 10 a 13 hs.

INFORMACION Y VENTAS:
PORTO FORNELLS S.A.
Muelle viejo, 7 Tel.226142

DUPLEX SANTA PONSA

150 m2. habitables, 22 m2. terrazas, magníficamnete amueblado, estupendas vistas. En edificio con calefacción y agua caliente central, piscina, parque infantil. SE VENDE. Información: Telf. 690384, a partir 18 horas.

15 CASAS Y PISOS

PASEO MARITIMO (Porto Pi) particular vende piso lujo frente al mar, 4 habitaciones, 2 baños, 2 terrazas, gran cocina amueblada, calefacción individual, mármol, facilidades a convenir. Tel. 265292. (28)

VENDO piso maravilloso al borde del mar situado en Cala Mayor-San Agustín, 200 metros cuadrados, dos grandes terrazas, seis dormitotios, tres cuartos de baño, tres mil metros cuadrados de jardines, dos piscinas, playa propia, 2.000 m2 de solarium, 1 plaza estacionamiento automóvil, calle Alferez González Moro, Edificio Gaviota, 4º-D. Sr. Rodríguez. Tel. 401095.

PARTICULAR piso a estrenar. Archiduque Luis Salvador, 120 m.2 4 dormitorios, 2 baños, maderas nobles. 7.600.000 a convenir. Tel. 270003 (20)

PISOS EN GOMILA PARK. Descripción: Recibidor, 3 dormitorios, baño, aseo, cocina y coladurala. Calidades: cerámica primera calidad, carpinteria toda de norte, muebles cocina. Precio de venta desde 5.500.000. Entrada desde 500.000 Pts. Resto 12 años. Información Tel. 464153-464155. (41)

PISOS DE PROTECCION OFICIAL en calle Capitán Salom (Junto Cruz Roja). Tres dormitorios dobles, dos baños, madera norte, armarios empotrados, gas ciudad. Quince años facilidades. Promotor y constructor: JAIME GIBERT RUIZ-FUNES. Teléfonos: 212705-211946. (35)

SE VENDE piso primero, 3 habitaciones, sala comedor, cocina, galería, nuevo. Tlf. 290480. (13)

PISO ANTIGUO en buen estado, zona Ramblas, 190 m2, techos altos, madera norte, soleados y tranquilos. 3.500.000. Apto para trabajo - vivienda, inversión garantizada, sin ascensor ni gastos comunidad. Tel. 223633. (30)

ZONA HACIENDA vendo piso a estrenar, dos dormitorios, baño etc., construcción excelente. 4.800.000 ptas. convenir. Aparcameinto opcional. Tel. 223633. (19)

PARTICULAR vende piso zona Capitol, 2 baños completos, 3 habitaciones dobles, agua caliente y calefacción central. 3.500.000, entrada convenir. Telf.: 202468-293539. (22).

CAMBIARIA ático zona Tennis or chaletito cerca Palma. INFORMES: Tel.: 286385. (11)

VENDO pisos directamente de constructor, en varias zonas de Palma, Fortí, el Terreno, Avda. Argentina, etc. Para informes Tel. 464835 (19)

DUPLEX vende particular, 4 habitaciones, baño, aseo, trastero, cocina amueblada con despensa, gran salón con chimenea, totalmente decorado, cerámica, Tel. 675835 (21)

PASEO MARITIMO frente Club de Mar, piso 170 m2., 1ª. línea, magnífica vista, terraza sobre la bahía, sala comedor, 4 habitaciones dobles, 2 baños, cocina amueblada, aparcamiento, suelo de parquet. Precio 13.600.000 Ptas. Tels.: 281239-211494-285233. (37).

URGENTE vendo 5º piso, Vía Cintura, tres habitaciones, armarios empotrados, 1.900.000, Tel. 233664-243783 (14)

EN LA CUESTA DEL AÑO

PISOS Y LOCALES CON ENTRADA A CONVENIR
RESTO EN 10 AÑOS Y UN SEAT PANDA DE OBSEQUIO
sin aumentarle el precio, sin sorteo, directamente. Es una gentileza de
CONSTRUCCIONES JAIME JUAN BOVER
Juan Alcover, 10 – Entlo. Teléfono 46 44 00

M.C.D. 2022

15 CASAS Y PISOS

ZONA INSTITUTO y nuevos juzgados pisos en construcción, grandes, espaciosos, acabados lujo, persianas, despensa, etc. 800.000 ptas. entrada, directo constructor, precios promoción 5.100.000. Tel. 463249 (25)

PARTICULAR urge vender piso 2 dor., junto Plaza París, 2.900.000. Facilidades. Informes 275524. Mañanas. (14).

PARTICULAR vendo ático 190 m2., Reina Constanza, 4 dormitorios, sala comedor, 2 chimeneas, gran terraza, cocina madera norte, 1 baño, 1 aseo, facilidades. 462463 (24)

PLANTA BAJA. Zona 31 diciembre, tres dormitorios salón comedor, cocina, baño, gran jardín. 5.200.000. Particular. Tel.: 234098. (17)

PROTECCION OFICIAL. Pisos directamente del constructor. C./ Eusebio Estada, en construcción de 1, 2, y 3 dormitorios dobles, baño, y trastero. 17 años facilidades. Tel.: 294207. Horas de 11 a 6. (30)

OCASION. Particular vende en Pont D'Inca, primer piso con tres dormitorios dobles, baño completo, cocina amueblada y con electrodomésticos, galería, sala comedor, con terraza, todo exterior. Facilidades. Tel.: 412578 y 270381. (31)

SON ESPAÑOLET. Semisótano con patio. 220 m2., Apto para almacén o vivienda. 950.000. Tel.: 280868. 226088. (16)

PARTICULAR Vende piso (Molinar), acabados primera calidad, 4 dormitorios, salón comedor con chimenea, 2 baños completos, maravillosa cocina. Tel.: 253846-50. (21)

PARTICULAR vendo primer piso en Avenidas (Edif. Banca March) a estrenar. Tel.: 253846-50. (14)

VENDO ATICO. Aragón 48. Tres dormitorios dobles. 3.800.000 pesetas. 270700.

OCASION piso en venta, 4 dormitorios, y 2 baños, 3.500.000. 201200 (11)

MAGNIFICO ático cerca institutos, 4 habitaciones, 3 baños, gran terraza, chimenea, muy soleado y con vistas. Tel. 201111.

7º PISO en C/ San Vicente de Paúl, 4 dormitorios, precio 3 millones 200.000. Facilidades. Telf. 202100 (15)

PISOS EN venta en C/ Font y Monteros, 5 dormitorios, 3 baños, acabados de calidad, aparcamiento en propia finca. Telf. 201111 (21)

PARTICULAR piso Aragón, 4 dormitorios, estrenar, precio ventajoso. 201200 (10)

ATICO estrenar 3.100.000. Admito piso usado entrada. Facilidades 15 años. 232265. (11)

BONANOVA piso particular, cuatro dormitorios, salón comedor, baño y aseo, cocina amueblada, jardín, piscina, garage, grandes terrazas, vistas bahía, precio 5.550.000, más hipoteca, 1.350.000, teléfono 403867 (26)

PARTICULAR vende planta baja en Es Barquerets (Alcudia) primera línea mar, con o sin garage. Tel. 500286 (17)

VENDO PISO lujo Aragón, nuevo, alto. Mucho sol. Tel. 462349. (10).

ATICO 2 dormitorios entre puente tren y calle Aragón, gran terraza con barbacoa, chimenea, luminoso, soleado, completamente reformado. Facilidades. Tels.: 245259-465385. (22).

ZONA HIPER 1º y 2º piso nuevo, esquina carretera Valldemossa, 3 dormitorios, sala comedor, recibidor grande, baño, terraza, galería, cocina amueblada, calefacción, gas ciudad, 3.800.000, facilidades. Tel. 298384, llamar 3-6 (30)

EDIFICIO ASTRO, junto a la playa de Santa Ponsa. Pisos terminados, todos con vista a mar, 3 dormitorios y 2 baños, salón comedor, 2 terrazas. Carpintería Oregón, primera calidad en acabados. Precios de promoción con muchas facilidades. Telóf. 690312.

MARIANO CANALS particular vendo 5º piso sin ascensor, dos dormitorios dobles, comedor, baño, cocina, amueblado sin gastos comunidad. 2.800.000, contado. Tel. 223917 (22)

C/ SINDICATO vendo 3er piso totalmente reformado, 3 dormitorios, (1 doble), sala y comedor, cocina amueblada, baño completo, y auxiliar, terraza, particular, trastero, y coladuría, 2.800.000, facilidades. Tel. 233388 (30)

ZONA TOROS piso 3 dormitorios, suelo cerámica, precio 3.100.000, entrada a convenir. Teléfono 297968, llamar 12'30 a 2'30 (18)

CAMBIO 1er piso en Son Armadamns, 2 habitaciones, por ático de 3 habitaciones y terraza grande, misma zona o alrededores, diferencia a convenir. Tel. 288428 (25)

PLAZA MADRID vendo sobreático fantástica vista, 3 habitaciones, amueblado, electrodomésticos, parquet, 4.500.000, teléfono 225835 (15)

SE VENDE planta baja Rafal con prado. Informes Tel. 274651 (10)

CALLE MEDICO JOSE DARDER orientación Sur, pisos 3-4 habitaciones, dos baños, completos, cocina amueblada, entrega julio. Desde 4.200.000. Entrada 800.000 resto convenir. 217793 de 2 a 4 tardes. (29)

S'INDIOTERIA 3 habitaciones, armarios empotrados, salón comedor, cocina amueblada, 1 baño, 1 aseo, terraza y galería, 2 ascensores. 3.500.000. Tel.: 294664. (20)

PEDRO GARAU, ocasion ático nuevo completamente amueblado, 3 dormitiroos, 2 terrazas, galería, aparcamiento. LAMAS. 217574. (15)

ZONA GENERAL RIERA, ático 4 dormitorios, 2 terrazas, facilidades. LAMAS. 217574. (11)

ZONA JAIME III, Pisos 3 dormitorios, 3.500.000. Facilidades. LAMAS. 217574. (10)

CORREOS, Piso 3 dormitorios, 2 baños, calefaccción. 3.850.000. LAMAS. 217538. (10)

GENERAL RIERA, estrenar, 4 dormitorios, calefacción, aparcamiento opcional, 2 baños, desde 6.000.000. LAMAS 217574.

ZONA ARAGON, áticos gran terraza, 3 dormitorios, 3.700.000. LAMAS 217538. (10)

PLAZA SANTA ISABEL. Particular. Vendo piso, 4 dormitorios. Tel.: 270448. (10)

TERRENO piso, 3 habitaciones, 2 baños, terrazas, vista mar, piscina, 5.480.000, teléfono 243533-461088. (14)

PARTICULAR VENDE, ático Fleming, tres dormitorios, sala comedor, cocina despensa, terraza 25 m2, parquet calefacción individual, 4.700.000 ptas. Facilidades. Tel.: 296151. (21)

GENOVA últimos pisos en régimen de comunidad de propietarios. 4 dormitorios, 2 baños y aseo, piscina aparcamiento en la propia finca, etc. Telf. 201111 (24)

PISOS Y ATICOS en Avda. Conde Sallent, 3, 4, 5 dormitorios, 2 y 3 baños, acabados de primerísima calidad, facilidades de pago. Telf. 201111. (24)

RAFAL vendo ático, 3 dormitorios, gran terraza y local, preparado para bar. Tel. 239162 (14)

PASEO MALLORCA particular vende piso, 3 habitaciones, 2 baños, 1 aseo, gran salón, cocina equipada, piso por planta, 8.500.000. Tel. 285479 (21)

SON DAMETO, 1.º piso 200 m2. terraza, 3 dormitorios dobles, 2 baños, salón cocina, pequeña comunidad, construcción 1.ª, orientaciónsur, garage opcional, próxima entrega. 5.500.000. 12 años facilidades. GALMES. 216668-223127. (31)

CAIMARI, parte alta del pueblo casa 2 plantas con: Fachada de piedra, 4 dormitorios, sala estar, y comedor, cocina despensa, chimenea, cochera y jardín. Necesita reforma. Precio: 2.625.000. 226210. (3)

ZONA ARAGON. 2.º piso a estrenar sin ascensor, de 3 dormitorios, baño, y aseo, cocina amueblada, galería, suelos cerámica, plaqueta en techo, madera norte. Precio: 4.200.000. 226204. (29)

CAN PASTILLA. Atico 1.ª línea en Cala Estancia. 3 dormitorios, salón comedor, cocina amueblada, armarios trastero, terraza de 150 m2. Precio 8.400.000 Ptas. a convenir. 226210 (26)

ZONA PEDRO GARAU. Tercer piso sin ascensor, 3 dormitorios, baño, cocina amueblada con despensa, moqueta en el suelo, completamente decorado. Precio 2.650.000 ptas. Muchas facilidades. 226204. (26)

PLAZA TOROS, 3 dormitorios, baño, cocina amueblada, 3.000.000 entrada 1.000.000 resto 35.000 mensuales 212945. (14)

AMANECER, Planta baja estrenar, 3 dormitorios, baño, aseo, terrazas, aparcamiento. 3.950.000. Entrada 900.000 Resto 13 años. 212945. (17)

ZONA BLANQUERNA, 3 dormitorios, baño, chimenea, sin gastos comunidad 3.200.000. Entrada 1.200.000 resto 10 años 212945. (16)

EL TORO. Apartamento amueblado, piscina terraza, vistas mar. 3.900.000 entrada 1.500.000 resto 10 años 212945. (15)

C'AN PASTILLA, piso 3 dormitorios, vistas mar, terraza, baño, aseo. 4.500.000. Facilidads. 210322. (13)

SON OLIVA, 3 dormitorios, baño, cocina amueblada. 2.900.000. Entrada 1.000.000 Resto convenir. 212945. (13)

SOMETIMES, Atico amueblado, 2 dormitorios, terraza, vistas sobre bahía. 4.500.000. Facilidades. 210322. (12)

VENDO PISO A ESTRENAR, en Plaza Mayor. Apto para abogado o médico. 7.500.000. Tel.: 226810. (15)

ARENAL, Piso amueblado a estrenar, 4 dormitorios, baño, aseo, cocina equipada de lujo. 5.800.000. Facilidades hasta 10 años. 261907. (19)

PARTICULAR. Vende ático 240 m2., (6.º) 2 terrazas. 5 habitaciones. Despensa, orientación Sur. Sol todo el día. Pocos gastos. Sala comedor grande. 2 baños. Cocina grande. Galería acristalada. También admito piso inferior parte pago, o permutaría por chalet. Cualquier sugerencia a convenir. Tratar con el interesado. Teléfonos: 279197. 278892. (50)

EN CALA GAMBA
EDIFICIO MAR Y MAR
En venta últimas viviendas completamente terminadas.
— 1ª línea vistas sobre la bahía.
— Solados de cerámica.
— Carpintería de norte.
— Muebles cocina de roble.
— 3 y 4 dormitorios
Para informes visitar piso piloto de 10 a 14 horas incluso sábados.

LA MEJOR RELACION CALIDAD-PRECIO PARTICULAR
Vendo piso 150 m2. en la Bonanova C/. Vista Alegre: en una pequeña comunidad de 14 vecinos y piscina, con: 4 dormitorios dobles, dos baños y un aseo, un salón, un comedor, cocina, aire acondicionado, aparcamientos, trastero.
Para más información, Tel. 233691.

PISOS PRIMERA LINEA ARENAL
Facilidades, 3 Dtos, 2 baños, grandes terrazas, aparcamientos, gran espacio de solar común.
Tel. 537414

PARTICULAR vende piso zona Capitol, 2 baños completos, 3 habitaciones dobles, agua caliente y calefacción central. 3.500.000, entrada convenir.
Tel.: 202468-293539.

PRIMERISIMA LINEA
En Ca'n Pastilla, ATICO precioso 300 m.2, más 200 m.2 terraza. OCASION UNICA. Inmejorable inversión. Dispone de amarre para barca grande. Teléfono 464404.

Seguro que usted no esperaba tanto por tan poca entrada

Por 500 mil pesetas de entrada, y verdaderas facilidades. Además, el Edificio Torres Blancas, le ofrece cosas que con seguridad usted no esperaba.
¿por ejemplo? Estar situado en una zona residencial, donde a todo el mundo le gustaría vivir.
Los pisos están acabados con materiales de exquisita calidad; el edificio tiene piscina, jardín y aparcamiento, y gran número de excelentes escuelas están muy cerca de allí
¿Verdad que no se lo esperaba?
¿Y entonces, a qué espera?
ENTREGA INMEDIATA DE LLAVES.
VISITE PISO PILOTO: Venezuela, 2 laborables: mañana, de 11 a 13'30 h. sábados, festivos y tardes. tel. 28 34 54
TORRES BLANCAS
Oficina: Paseo Mallorca, 17 - A. Tel. 28 34 54

DIRECTAMENTE DEL CONSTRUCTOR
VENTA DE PISOS, ATICOS, LOCALES Y APARCAMIENTOS
TODO EXTERIOR, ORIENTACION SUR, BUENAS CALIDADES, PISOS DE 122, 126, 136 y 155 m2. DE 3 Y 4 DORMITORIOS, 2 BAÑOS COMPLETOS, COCINA DE 11 A 16 m2. MUEBLES DE COCINA Y PUERTAS EN MADERAS NORTE
Y ADEMAS ACEPTAMOS SU PISO COMO PARTE DEL PAGO
de 4'30 a 7

Edificio
«FRONTON BALEAR»
Paseo Mallorca
DISPONIBLE:
1 piso de 3 dormitorios y 2 baños.
1 piso de 4 dormitorios y 3 baños.
Precios entre
8.000.000 y 10.000.000 ptas.
Informes:
Paseo Mallorca, 17 A, Tel. 283454
Promotora Vibelba S.A.

DIRECTAMENTE DEL CONSTRUCTOR Zona Aragón C/ Naranjo. Pisos Protección Oficial, 3 alturas, exentos contribución, parque infantil comunitario. Buenos acabados. Entrada 200.000.- Ptas. Resto 20.000 ptas. mensuales. Información en CONSTRUCCIONES PORTAL S.A. C/ Reina Esclaramunda nº 7 A - bajos. 227765.

DIRECTAMENTE DEL CONSTRUCTOR. Son Cotoner C/. Francisco Martí Mora. En construcción. Pisos Protección Oficial, exentos, acabados calidad, aparcamientos opcionales. Entrada mínima 200.000 pts., resto 25.000 mensuales. Informes LINEA DE CONSTRUCCIONES S.A. C/. Reina Esclaramunda nº 7 bajos. 227764.

---

16 TRASPASOS

TRASPASO local zona Bar Güell. Tel. 241239-271618. (10)

TRASPASO boutique por enfermedad, alquiler muy bajo, Carrer de Manacor, 118 bajos (10)

PARTICULAR A PARTICULAR. Traspaso Supermercado zona turística. Pleno rendimiento. 10.000.000. Facilidades. Tel.: 452661. (13)

TRASPASO MERCERIA C/. Dragonera, 5. Local grande, poco alquiler, cerca Cuartel Policía Municipal. Tfno. 237661. (15)

VENDO BAR. Rafal Nou. Facilidades. Tel.: 245316. (10)

TRASPASO pastelería en pleno rendimiento, informes pastelería Candy, calle Ramón de Moncada, Santa Ponsa, de 9 a 12 (18)

SE TRASPASA papelería por no poder atender, en Plaza Serralta, nº 11 (12)

LOCAL DE NEGOCIO en calle de 1ª, muy céntrico. Total con altillo 200 m. Apto para cualquier negocio, incluido restaurante, video, entidad bancaria, etc. 4 millones entrada. Venta o traspaso. Tel. 223633. (32).

SE TRASPASA, papelería única en Establiments, cerca de dos colegios. Tel.: 287913. (12)

TRASPASO LOCAL centro Palma C./ Gater. Apto cualquier negocio o almacén. Unos 700 m2. en dos plantas comunicadas por montacargas con o sin estanterías. Informes: Tel.: 253444 de 8 a 12. (29)

OCASION traspaso almacén 90 m2. Luis Martí, 58. Teléfono 416815-294124.

VENDO PUESTO Mercado del Olivar. Pleno rendimiento nº. 134-C. Informes. (10).

POR NO PODER ATENDER se traspasa local comercial, 180 m2. zona centro con o sin mercadería, apto cualquier negocio. Bajo alquiler. Tel. 217782. (23).

SE TRASPASA negocio apto para carnicería o pescadería con cámara frigorífica y congelador y 8 m. islas. Razón C/. Femenías nº. 28. Tel. por la mañana 234769 y tardes 235452. (30).

POR NO PODER ATENDER se traspasa frutería, zona Camp Redó, mucha clientela, cajas demostrables, Tel. 255434. Precio interesante. (18).

TRASPASO o vendo zona Plaza Fleming, local de negocio con vivienda y jardín, esquina dos calles cuatro escaparates puertas en dos calles cristales y barreras, instaladas todo a punto para cualquier negocio. Teléfono. 210182. De 11 a 2 mañanas. De 3 a 6 tardes. (44)

TRASPASO Bar Taxi C/ Andrea Doria. Tel. 237977 (10)

OCASION traspaso colmado con gran local, apto cualquier negocio, cajas demostrables, 1.500.000, traspaso y género. Tel. 411578 noches (18)

TRASPASO local cualquier negocio, 70 mts, 400.000 ptas., alquiler 18.000 Tel. 452389 (12)

OCASION traspaso tienda-souvenir, con bebidas, cerámica, olivo, bisutería y discos, única en la zona. Balenario 6, alquiler 27.000 con gastos de luz incluidos. Tel. 254201 (26)

SE TRASPASA tienda en Plaza Cort, propio para joyería, relojería, tienda de modas, perfumería, etc: informes Tel. 233305, horas oficina, grandes facilidades (22)

TRASPASO CLUB-PUB (zona Gomila). Tfno. 237568 (A partir 3 tarde). (11)

PORTALS NOUS 1.ª línea, traspaso cafetería. Tel. 675270. (10)

SE TRASPASA local 70 m2., con mobiliario, estanterías, acto cualquier negocio, zona Fortí, bajo alquiler. Tel. 460881 (17)

SE TRASPASA restaurante Ca'n Pastilla, planta alta, 1ª línea, situación inmejorable. Tel. 250391 (Manolo) (15)

POR NO PODER ATENDER traspaso tienda droguería. Tel. 234465-236096 (10)

ATENCION se traspasa uno de los mejores colmados de Palma, inmejorable situación, con o sin género, Inf. de 2 a 5 h. Tel. 200106 (22)

SE TRASPASA, Licorería en Paguera. Primera línea. Tel.: 292331. (10)

TRASPASO charcutería zona Fortí, muy bien montada. LAMAS. 217538. (10).

URGE TRASPASO de peluquería Unisex más salón para belleza por marcharme a península, dejo utensilios más almacén de productos, situación centro de Palma. 2.200.000 contado. Renta 28.000 Tel. 222302. Llamar de lunes a viernes de 9 a 6,30. (37).

EN JAIME III traspaso fantástico local de 180 m2., apto para cualquier negocio. Informes: Pasaje Jaime III, 2 A Palma

SE TRASPASA peluquería de señoras buena clientela, precio 800.000, llamar a partir 10 noche Tel. 276860 (16)

POR NO PODER ATENDER, Traspasaría pescadería mucha clientela, altas cajas muchas probabilidades de aumentarlas, precio a convenir. Magnífica situación. Informes: 282294 de 7 a 14 horas. (26)

POR NO PODER ATENDER, traspasaría charcutería magnífica situación, lujosamente equipada precio a convenir. Informes 282294, sábado y domingo de 7 a 14 horas. (23)

PARTICULAR. Traspaso PUB zona Pedro Garau, pleno rendimiento, mucha publicidad, magníficas cajas demostrables 5.000.000 entrada 2.500.000 resto facilidades. 613242. (19)

SE TRASPASA Bar cervecería, casco antiguo Palma. 1.150.000. Facilidades. Tel.: 210430. (11)

ZONA SAN NICOLAS, Esquina Brondo 90 m2. Dos escaparates. Teléfono: 214540. (11)

TRASPASO BAR-HAMBURGUESERIA. Zona de mucho paso, en Camp Redó. Pleno rendimiento. 2.500.000. Con facilidades. Alquiler 15.000. Tel.: 287839 de 1'30 a 3 h. tarde. (24)

ARENAL LAS MARAVILLAS Traspaso pequeño bar-hamburguesería con terraza grande, sótano. Para estrenar dentro de 20. días. Precio 2.300.000. Facilidades. Tel.: 266299-267213. (23)

PALMA. La Soledad, traspaso pequeño bar, bien montado, cerca Pza. Patines, por no poder atender. 1.700.000 Buenas facilidades. Alquiler 8.500.000 Tel.: 267213-266299. (23)

ARENAL. Las Maravillas, traspaso 2 hamburgueserías con terraza, precio interesante con facilidades. Tel.: 263094. (14)

RESTAURANTE: Por no poder atender, lo traspaso. Situación 500 M. Plaza España. Capacidad 50/60 plazas, completamente instalado. Telf. 253850.

TRASPASO TIENDA
La más acreditada en géneros de punto local 100 m2., esquina a 20 metros Avenidas. 7.000.000,- alquiler 22.000, fijas. JERPUNT. Archiduque Luis Salvador, 6.

---

bolsa del motor

17 MOTOS

MOTOS SALOM Y DEL BARRIO. Tomás Forteza, 24. Tel.: 464712, concesionario Yamaha BMW, Benelli, Morini, Laverda, motos procedentes de cambio. BMW R-100, S. Morini 500, Sanglas varias, Honda 750 PM-V, Laverda 1.000 J PM-V, Yamaha 750 XV, PM-W. (37)

PARTICULAR BMW PM-F. Inmejorable estado. Extras, 450.000 275524-298805. Mañanas. (10).

VENDO Lambretta 30.000 ptas. Tel. 265088 (10)

VENDO LAVERDA 500 PM-P. Buen estado. Tel. 232244. (10).

MORINI 350 impecable, solo 4.000 km. Precio interesante. Tel. 200878. (10).

VENDO Ducati Road 250, extras, 95.000 pts. Tel. 262786 (10)

VENDO SANGLAS 500-S. Tel. 665072. (10).

DUCATI FORZA 350 PM-P con extras 133.000 Tel. Lab. 217968. Fest.: 217613 (13).

VENDO moto BMW 750 CC, Tel. 237977 (10)

VENDO Sanglas Yamaha 400 CC, azul, 18.000 kms. PM-O, precio 250.000 ptas. Tel. 236525 (15)

BENELLI 250 perfecto estado, extras, 150.000 Ptas. Tel. 614012. De 2 a 3 h. (14).

VENDO DUCATI »350» Roat PM-F. Buen estado. 90.000. Tel. 225138. (10).

Si tiene algo que vender, anúncielo donde se busca.
en los económicos
Baleares

M.C.D. 2022

17 MOTOS

VENDO O CAMBIO por Vespa, Puch Cobra 74 cc. PM 9032-N. Tel. 464711. (14).

OCASION vendo Vespino usado, informes 464200 467632, horas oficina (10)

PARTICULAR vendo Ducati Road 250, PM-H, perfecto estado. Tel. 281126 (A partir 19 h) (15)

VENDO Ossa S Pioner, 350 CC, buen precio, 454284 (10)

VENDO SANGLAS 500. Ducati 350. Bultaco Frontera, 250. Bultaco M-K2-250. Vespa 160. Montesa Enduro 75. Puch Minicros. TT. Blanquerna, 38. (20)

VENDO Bultaco Metralla, 250 CC, con solo 14.000 kms. PM-L, con seguro obligatorio, Pts. 85.000, contado, Tel. 414700, preguntar por Santiago (24)

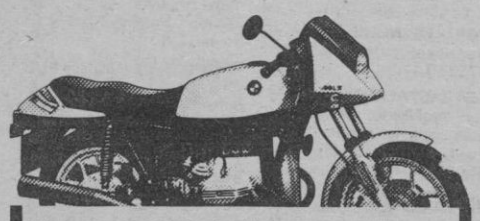

Una BMW a largo plazo es rentable.

Una BMW apenas da problemas y si algún día decide revenderla, mantiene un alto valor en el mercado. Al contado o a plazos, cueste lo que cueste, una BMW es siempre rentable.

Salom y Del Barrio
Capitán Cristóbal Real, 24
Palma – Tel. 46 47 12

18 AUTOMOVILES

VENDO VOLVO 244 DL Informes: 237175 por la mañana de 9 a 11. Sr. Dols. (15)

VENDO SEAT 127 PM-L varios, Seat 124 PM-L varios, Seat 133 PM-L, Seat 600 y 850 varios, mini PM-G, Renault 6, Simca 900, Simca 1.200 todos repasados y a toda prueba. DINITROL BALEAR Colliure, 14. Tel.: 200012. (41)

COMPRO al contado coches usados AUTOMOVILES PONS. Calle Guillermo Massot, 43. Tel. 290760. (13)

VENDO Ritmo 65, Panda 35 y 45, Seat 127, R-5, R-12, familiar TS, R-14, Ford Fiesta, 2 CV6, todos PM-T, Seat 133 y 850, Morris C-8 muy económicos, garaga La Isla, Aragón, 67 (34)

VENDO varios coches usados sin entrada, facilidades hasta 3 años máximas garantias. Tel. 211282. (Horas oficina)

PARTICULAR vende una furgoneta Citroen, un mini y varios GS. Tel. 413325. C/. Luis Martí, 66. (17).

COMPRO coches accidentados. Tel. 240076 (10)

PARTICULAR vendo Ford Fiesta PM-U 15.000 kms. 385.000. Tel. 613255 (11)

VENDO R-12 TS perfecto estado, PM-A. 165.000. DINITROL BALEAR. Colliure, 14. Tel. 200012. (15)

VENDO Seat 1.200-1.430 Sport perfecto estado. PM-I, 300.000 Ptas. DINITROL BALEAR. Colliure, 14. Tel. 200012. (17)

CITROEN CX PALAS ECONOMICO. AUTOCASION Eusebio Estada, 11. (10)

RENAULT R-18 aire acondicionado impecable. AUTOCASION. Eusebio Estada, 11. (10)

VENDO para Jeep Comando, porta bultos nuevo hecho a medida y conciencia, por un herrero, 12.000 ptas. Transportes La Peña. Teniente Sureda Portell, 13. Travesía Juan Alcover. Tel. 467318 (30)

POR MOTIVOS DE VIAJE vendo coche Ford Granada 2.8 Ghia, todo automático, informe teléfono 602179, matrícula extranjera. (17)

GS PALAS PM-H verlo en Aragón, 138 (10)

RITMO 75 CL PM-S radiocassette, impecable, verlo en Aragón, 138 (11)

SEAT 131 1.600 M-BU verlo en Aragón, 138 (10)

COMPRO COCHES ACCIDENTADOS. Tipo contado. Tel.: 278507. (2(10)

PARTICULAR vende Seat 131 Supermirafiori PM-M. Tel. 461433 laborables (10)

VENDO Peugeot 305 SR PM-S, completamente nuevo, muy pocos kilómetros, trato directo, llamar de 10 a 13 horas, 223631 ó 221157 Sr. Martí (23)

VENDO Peugeot 304 PM-I, reparado en genera y pintado, motor con 1.000 kms. seguro y traspaso incluido, precio 285.000 Tel. 256529 (21)

VENTA RECAMBIOS USADOS de coches. C/ Padre Mno. Payeras, nº 9 Rafal Vell Tel. 275075 (15)

COMPRO coches accidentados, pago contado. Tel. 275075 (10)

GOLF GTI 1.600, 30.000 kms. muy bien cuidado, color negro. Tel. 200878

VENDO Chrysler 180 automático, aire acondicionado, PM-H, buen estado, teléfono 261025 (12)

PARTICULAR vende furgoneta R-4-L PM-7015-F. Tel. 283056. (10).

PARTICULAR vendo Seat 127 especial con radio casette en perfecto estado. PM-D. Precio 130.000 Ptas. Tel. 267613. (18).

SE VENDE CITROEN GS Palas PM-L, extras. Ptas. 325.000. Tel. 299962. (11).

PARTICULAR vende Seat 131, 5 velocidades PM-L. Tel. 223513. (10).

VENDO Seat Ritmo PM-P, nuevo solo 380.000 pts. Tel. 600154 (10)

¿DESEA VENDER O CAMBIAR SU COCHE? visítenos Ud. tasa su coche y nosotros le gestionamos la venta o el cambio. Financiamos la operación y se lo pagamos al contado. AUTOS LEVANTE, C/ Teniente Sánchez Bilbao, 22. Tel. 468276. (39)

APROVECHESE de nuestras ofertas especiales, venta recambios, usados de toda clase de coches, Archiduque Luis Salvador, 122, teléfono, 290897

COMPRO TODA CLASE de coches, accidentados, pago contado, teléfono 290897 (10)

VENDO FURGONETA «Sava» plataforma PM-E 70 mil kilómetros 450.000. Tel. 225138. (11).

VENDE Comunidad Religiosa 600-D PM-C perfecto estado. Tel. 253731. Horas comidas. (13).

VENDO SEAT 133 buen estado. 70.000 Ptas. Tel. 224713. (10).

SEAT 132-1800, automático PM9... I Tel.: 278246. (10)

PARTICULAR vende 1.430 motor diesel, cinco velocidades. Tel. 660552-660059 (10)

PARTICULAR vende 131, cinco velocidades, un solo dueño, siempre en garage, no tiene óxido, ideal para montar diesel. 253660-203510 (20)

SEAT 127 varios (4 años) perfecto estado, véalos en MOSA C/ Aragón, 191. Tel. 279600-04, sábados tarde abierto (19)

SEAT 132 Perkins 5 velocidades PM-N, condiciones inmejorables, 3 meses garantía, sobre bloque de motor. MOSA, C/ Aragón, 191 Tel. 279600-04. sábados tarde abierto (25)

CHRYSLER 150 GLS PM-M hasta 3 meses de plazo, véalo en MOSA C/ Aragón, 191 Tel. 279600-04, sábados tarde abierto (19)

RENAULT 12 TL PM-L económico, como nuevo, MOSA C/ Aragón, 191, Tel. 279600-04, sábados tarde abierto (16)

CHYSLER diesel PM-O, garantía sobre motor 3 meses. MOSA C/ Aragón, 191, Tel. 279600-04, sábados tarde abierto (18)

AUTOS LEVANTE compraventa coches usados, facilidades. Teniente Sánchez Bilbao, 22. 468276. (12)

PARTICULAR vendo furgoneta Citroen 450 PM-G, buen estado, motor toda prueba, 217574 (13)

PARTICULAR vende Seat Sport 1.600 Tel. 231012 (10)

PARTICULAR vendo Renault 4 TL, PM-X, 8.500 kms. 360.000 Ptas. Tel. 400769. (13).

ALFA ROMEO Giullietta 1.8 sensacional. Morey Automóviles, Capitán Vila, Núm. 38 y Manacor, 77. (15).

CITROEN GS-X-2. C.X. 2.4. Garantizados. Simca 1.200 económicos. MOREY Automóviles, Capitán Vila, 38 y Manacor, 77. (20).

SEAT 124 familiar. 1430 y 124 desde 40.000 Ptas. Mini Seat 600 E. Revisado. MOREY Automóviles. Capitán Vila, 38 y Manacor, 77. (22).

FORD FIESTA y Renault-5 y Renault-18 GTS. R-12 Familiar y N. MOREY Automóviles, Capitán Vila, 38 y Manacor, 77. (22).

FIAT LOMBARDI único. Volkswagen Golf diesel descapotable. Volkswagen Escarabajo. MOREY Automóviles, Capitán Vila, 38 Y Manacor, 77. (17).

TR-7 TRIUMPH sensacional. Purdi Car... Mustang 6 cilindros. MOREY Automóviles, Capitán Vila, 38 y Manacor, 77. (17).

MERCEDES 350 SLC Seat D.A.A. P.M.M. MOREY Automóviles, Capitán Vila, 38 y Manacor, 77. (19).

BUGGIE de particular a particular. Volkswagen 1.500, modelo único, legalizado. Tel. 274747 (12)

PARTICULAR vendo Alfa Romeo GTV 2000 año 80. Informes 226611 ó 278912 (12)

VENDO GS Palas perfecto estado, 225.000, llamar, tardes de 5 a 9, 660013, fin de semana. al 660907 (18)

PARTICULAR vende Seat 127 PM-J, LS 4 puertas, con radiocassette, impecable, informes Cno Son Gotleu 26 1º. Tel. 275641 (19)

SEAT 127 PM-F particular vende, muy económico. Buen estado, cuatro puertas, teléfono 299474 (13)

PARTICULAR vendo 128 semi nuevo, toda prueba, bien del precio, teléfono 299474 (12)

FAMILIA SUECO-ESPAÑOLA desea alquilar coche del 14 junio al 16 agosto de particular o empresa de alquiler (91) 4094664

A. MARTINEZ
Automoviles
C/. Manacor, 71 Tel. 24 41 44 Palma

R-18	PM-U	Fiesta 1300	PM-T
R-18	B-CF	FiestA 1300	PM-W
R-14	PM-U	Fiesta L	PM-M
R-12 famil.	PM-L	Panda 35	PM-V
R-12 famil.	PM-I	127. 4 puertas	PM-P
R-12 TS	PM-I	131 Diesel	PM-M
R-12	PM-F	124—1430	PM—
R-7	PM-J	Chrysler 150	PM-K
R-4. furgoneta	PM-C	GS	PM-J
Simca 1.200	PM-E	Mercedes 220 D	PM-A
Samba 127	PM-N	Mercedes 280 SE	PM-S

SIN ENTRADA
y hasta 4 años facilidades.

AUTOCASION
LUCA DE TENA, 10 (Junto Pza. Pedro Garau)
100 COCHES TODOS
LOS MODELOS Y MARCAS
PM-T, PM-U, PM-W
Renault, Ford, Seat y Talbot.
Sin bancos ni financieras,
directamente con nosotros
EUSEBIO ESTADA, 111 (Carretera Polígono)
AUTOCASION 2

AUTOMOVILES
500 MILLAS
CARRER DE MANACOR, 43. TELS. 464883 - 464229
Almacén y talleres
C/. Sureda, 55. Tel. 419515 (detrás Ca'n Blau)
PALMA DE MALLORCA

FORD: ESCORT L 11.000 Kms.
FIESTA varios normal y lujo PM-U
GRANADA 2,8 GUIA PM-O
RENAULT: R.5 TL PM-V, R.5 GTL PM-K
R.5 TS PM-I, R.18 PM-N, R.6 TL PM-G
R.12 TL familiar PM-J, R.12 varios económicos.
TALBOT: 150 GT PM-L
SIMCA 1200 varios económicos.
CITROEN: CX Palas 4 y 5 marchas, GS Palas PM-I
DIANE 6 PM-G, 2 CV PM-U, Mehari PM-L
SEAT: 131 Super Mirafiori familiar PM-S
131- 1600 PM-H aire a.
Panda PM-T, varios 127 y 133
Varios Samba PM-P y N ocasión

IMPORTACION
MERCEDES 300 D año 80 aire a. y muchos extras
MERCEDES 350 SLC extras impecable
MERCEDES 450 SEL, año 75 full equip
MERCEDES 280 SE, año 75 full equip
BMW 633 CSi full equip, año 78
BMW 323 i llantas, techo, etc.
PORSCHE 911 Carrera targa, alerón, año 79
PORSCHE 928, año 81 full equip
VOLKSWAGEN escarabajo 1302 - 1600
VOLKSWAGEN Golf DIESEL GLD, 2 y 4 p. varios
VOLKSWAGEN Golf GTi año 80 extras.
ALFA ROMEO SPRINT VELOCE PM-P
MOTOS: BMW 900 S y LAVERDA 750

SIN ENTRADA
5 años plazo bajísimo interés
GARANTIA (Talleres Propios)

SUR MOTORS
VEHICULOS OCASION
COMPRA - VENTA - CAMBIO DE AUTOMOVILES

BMW 320	PM-T
MERCEDES 350 SLC	Impecable
GOLF GTI	Año 80
LANCIA GAMMA COUPE 2.5	PM-O
FORD CAPRI 2.0	PM-T
FORD TAUNUS 2.3 GLS	PM-S
R-12 Familiar	PM-D
FORD FIESTA	PM-W
FORD FIESTA L	PM-V y U
FORD SUPER SPORT 1.3	PM-V
R-5 TL	PM-S
R-12 TS	PM-L
TALBOT HORIZON GL	PM-U
TALBOT HORIZON GL	PM-T
TALBOT 150 S	PM-P
SEAT RITMO Diesel	PM-T
SEAT 127	PM-U
PANDA 45	PM-S

GARANTIZADOS Y REVISADOS
SIN ENTRADA-FACILIDADES 4 AÑOS
«Sábados tarde abierto»
Avda. Argentina, 18 b.
Tels. 450691-450791-Palma de Mallorca

COMPRO AUTOMOVILES
Máxima valoración pago contado.
Garage LA ISLA, C/. Aragón 67

FORD TAUNUS 2.0 Ghía
PM-U 16.000 kms.
AUTOCASION
Eusebio Estada, 111

FORD TRANSIT
Furgoneta 9 plazas novísima
500 MILLAS
C/. Manacor, 43. Palma de Mallorca

BMW 323 i PM-S extras
BMW 633 CSi, full equip. año 78
500 MILLAS
C/. Manacor, 43. Tel.: 464883
Palma de Mallorca

MERCEDES 350 SLC muchos extras
MERCEDES 300 D, año 80 aire y extras
MERCEDES 450 SEL año 75 full equip
MERCEDES 280 SE año 75 full equip.
500 MILLAS
C/. Manacor, 43. Tel. 464229
Palma de Mallorca

PORSCHE 911, SC Targa 79
PORSCHE 928 full equip, año 81
500 MILLAS
C/. Manacor, 43
Palma de Mallorca

OPORTUNIDAD
Por ausentarme del país vendo al contado FORD FIESTA PM 5668-N muy buen estado y recién puesto a punto, pintura, etc. Mobiliario completo de una casa con solo seis meses de uso. Interesados llamar al teléfono 262020.

SEAT — **Sistema Vehículo Ocasión**

H-F	PM-S	i32-1600	PM-E
Talbot	PM-O	131	PM-K
Talbot	PM-P	131	PM-H
R-18	PM-O	Ritmo	PM-S
R-18	PM-O	Ritmo	PM-O
Citroen 2400 CX		R-12	PM-A
133 varios	PM-N	R-12	AB familiar
127 varios	PM-P	1430 Pegasín	
Ford Fiesta	PM-K	Simca 1000	
Ford Fiesta	PM-T	R-6 y R-8 baratos	
Land Rover	PM-G	Panda varios	PM-T
9 plazas		R-7	PM-K

Gral Ricardo Ortega 37
Tel. 46 87 11
Aragón 215
Tel. 27 85 50
FERRÁ Automóviles PALMA, S.A.
Red Seat. La garantía más fuerte.
SEAT Audi VW

VENDO R-5 COPA
competicidn (preparación cebollero). PM-W, 24.000 Km. 700.000 ptas. contado. Teléfono 262361, mañanas.

LANCIA GAMMA COUPE 2.5 PM-O
COMO NUEVO
SUR MOTORS. Tel. 450691.

FORD CAPRI 2.0 S PM-T
impecable
SUR MOTORS. Tel. 450791

Autos Beverly
C/. Capitán Salom, 23. Tel. 299889
(Frente Cruz Roja)
AGENTE AUTORIZADO
ALFA ROMEO - BMW - MASERATI
SERVICIO EN TALLERES OFICIALES
PROCEDENTES DE CAMBIO
OPEL MONZA PM-V
CHRYSLER 150 PM-M
ALFETTA 2.0 PM-S
BMW 525 AV
LANCIA BETA PM-N
ALFA ROMEO GTV 2000 año 81
BMW 320 año 82, todos los extras
VOLKSWAGEN JETA 1600 I año 81
FORD GRANADA PM-S
ALFA ROMEO SPRINT, 1.5
muy nuevo
SAAB TURBO PM-V 4 p.
ALFA ROMEO GIULIETTA 2.0 PM-U
PEUGEOT 505 SR PM-P

19 CAMIONES

VENDO camión C-20 Turbo 200 PM-S, con trabajo facilidades. Tel. 541279 (12)

bolsa del trabajo

20 DESEAN TRABAJO

SECRETARIA para trabajos administrativos, jornada completa o por horas, experiencia en programadores. Tel. 288535 (14)

SE OFRECE señorita responsable para cuidar niños, mañanas, tardes, noches. Tel. 215317 (12)

SE OFRECE contable con experiencia, amplios conocimientos administrativos. Teléfono 233624 (10)

HOMBRE hablando alemán, inglés, francés, danés. Experiencia recepción hoteles, carnet primera. Busca trabajo. Tel. 260617. (15)

MATRIMONIO joven ofrécese de caseros en casa rústica. Tel. 254343. Tardes. (10)

JOVEN 19 años especializado comercio, productos congelados, busca trabajo en comercio en general o botones. Tels.: 232088-230859. (18).

JOVEN 19 años busca plaza en restaurante o bar ó similar para este verano. Tels. 232088-230859. (16).

SE OFRECE mujer joven con informes para jornales. Teléfono 227980. Llamar lunes, viernes, sábado a partir de las tres tarde, también limpieza de Banco u oficinas y escaleras. (28).

21 OFRECEN TRABAJO

VD PUEDE TRABAJAR en su casa gane 9.000 pts. semanales tricotando sea hombre o mujer, le damos trabajo asegurado, le facilitamos la máquina, enseñanza gratis visítenos en los Geranios, Pasaje Sta. Catalina de Siena, 7 esquina San Miguel, Teléfono 211741. (40)

SE OFRECEN cocineras, doncellas, señoritas niños jornaleras, asistentes, por día u hora. Tel. 222890-225061. (15).

NECESITAMOS matrimonios, camareras, doncellas, jornaleras, asistencias, señoritas, niños. Conseguimos mejores sueldos. Calle UNION, 15 pral.

SE NECESITAN señoritas para barra americana Bar Club El Porrón, C/ Tiziano, nº 30 a partir de las 20 horas. (20)

PRECISO SEÑORITAS para masajes, mayores edad. General Riera, 72 primero. (10)

SE NECESITAN señoritas para masajes. Avenida Argentina, 67 2º-2ª (10)

SALON CYNTHIA necesita Srta. para masajes C/ Juan Maragall nº 17 Palma (14)

SE NECESITAN SEÑORITAS para nuevo salón de masajes, mayores de edad, interesadas llamar al 468923. (15).

SE NECESITAN señoritas para barra americana. Informes: Tel. 276492. De 12 a 18 horas. (15)

SE PRECISAN señoritas barra americana, sueldo 2.000, más comisiones, calle Agua, 2, travesía Jaime III. (15).

SE PRECISAN señoritas para salón de masajes Yaisa, C/ Terral, 36-3º A Arenal Tel. 265827 (14)

COMPAÑIA de alquiler de coches necesita personal con carnet de conducir e idiomas: inglés y francés o alemán, para sus oficinas de Magalluf y Sta. Ponsa, con experiencia en Recepción, guía o similar. Informes Tel. 690962. Ref. P. 106 (38)

SE NECESITA oficial de 1ª mecánico de automóviles, con experiencia y responsables, para empresa dedicada a alquiler de vehículos y reparaciones al público. Lugar de trabajo: Sta. Ponsa. Informes Telf. 690962. Ref. P. 107. (34)

M.C.D. 2022

21 OFRECEN TRABAJO

OFICIAL DE 1ª MECANICO automóviles, se necesita con experiencia, activo y responsable. Tel. 275041. BI-75. (16).

SE NECESITAN señoritas capacitadas para promoción publicidad revista. Llamar de 9 a 10, de 14 a 17 y de 19 a 21 horas. Tel. 231468. (24)

DISTRIBUIDORES diferentes pueblos de las islas conocedor, ramo género de punto, preferible con negocio abierto al público. El director de Tricomasa se entrevistará personalmente con los interesados. Si usted cree reunir las características antes indicadas telefonee al Tel. 210823 o escriba a Pasaje Sta. Catalina de Siena, 7 (49)

SEÑORA O CABALLERO quiere usted ayudar económicamente a su hogar. Puede hacerlo colaborando con nosotros y trabajando en su propia casa. Le damos trabajo asegurado. Le aseguramos un cobro semanal infórmese telefoneando al 210823 (35)

SI USTED está en paro nosotros le podemos ayudar económicamente si usted colabora con nosotros. Teléfono 211741 (17)

SE NECESITAN señoritas para masajes, Salón Júpiter. Gabriel Maura, 15-1º-1ª. Telef. 464548. (14)

SE NECESITA empleada de hogar interna, sabiendo cocina, indispensable informes. Tel. 402028

SE SOLICITA mecánico con experiencia en máquinas recreativas, informes C/ Joaquín Togores, 1-A-B, Tel. 294999 (17)

SRTAS Top Les y Srta. para barra, buen sueldo, y comisiones Tel. 402981, mañanas, de 8 a 10 Top Less Baccaras C/ Capitán Vila, 11 (25)

SEÑORITAS mayores de edad liberales, para salón de masajes a caballeros. Tel. 452578 (de 11 a 21 horas) (18)

SE NECESITA: matrimonio, cocineras, doncellas, cuerpo casa camareras, asistentas, externas e internas. Sueldo a convenir. Plaza Olivar, Edificio España, primero D.

SE OFRECE toda clase de servicio doméstico con seriedad y garantía. ☎ 211697. Plaza Olivar, Edificio España.

INMOBILIARIA precisa vendedor-a, persona con formación, personalidad, coche propio y que se relacione bien. Se ofrece trabajo no sujeto a horario. Posibilidad de buenos ingresos. 215947 (28)

SE NECESITAN señoritas para pub, llamar a partir 7 tarde. Tel. 465915, sueldo a convenir. (15)

SE NECESITA empleada de hogar, interna, o de 8 a 20 h. indispensable informes. Tel. 202656 (16)

PRECISAMOS SEÑORITA para atender niños, de junio a diciembre, 10 kms. Palma. Inútil sin referencias. Tel. 602106 (17)

SEÑORITAS relaciones públicas se exige buena presencia y facilidad en relaciones humanas. Trabajo a comisión con posibilidad, una vez superada la prueba de incorporarase al equipo de producción de la empres. Llamar al Tel. 226670 (35)

EL TRABAJO EN EL MAR nuestra publicación le explicarán con detalle la documentación, tipos de empleo, buques, directorios, etc. pida contra reembolso nuestras guías: Marina Mercante 375 pts. y Plataformas 375 pts. más Ge. Apartado de Correos, 5.315 Barcelona.

DROGUERIAS falta vendedor de productos exclusivos de gran salida para Baleares. Preferible con experiencia. Manuscriba historial profesional al Apartado 24.093 Barcelona.

SE PRECISA chica de servicio, externa, que sepa cocina, indispensable buenas referencias. Tel. 213412 (19)

PADRES si su hijo busca su primer empleo nosotros le podemos ayudar, solo necesitamos su colaboración y le proporcionaremos un trabajo agradable y asegurado enseñándole gratuitamente un oficio y todo en su propio domicilio con un ingreso semanal adecuado. Teléfono 210823 (41)

AGENCIA DE VIAJES
radicada en Palma precisa secretaria, idiomas español y alemán correctamente hablados y escritos.
Referencia Sra. Calafell.
Teléfono 221537

HOTEL CALA MURADA
Necesita
ANIMADOR
Tfº.: 573100

ENCARGADO O ENCARGADA
Se precisa para joyería en Palma, imprescindible inglés y experiencia en el ramo. Reserva absoluta para colocados, escribir al Apartado 1.582 de Palma, indicando teléfono.

IMPORTANTE EMPRESA DE EXCLUSIVAS
PRECISA
REPRESENTANTES VENDEDORES

SE OFRECE:
- Artículos interesantes y en exclusiva para toda la zona.
- Apooyo publicitario.
- Importante comisiones.
- Posibilidad de promoción y desarrollo.

Interesados escribir a PUBLICOM S.A. (Ref. EM-1) C/ Mateo Obrador, 1. Palma, indicando teléfono para concertar entrevista.

No se informará ni por teléfono ni personalmente.

ANALISTA-PROGRAMADOR
Necesitamos personas con experiencia en aplicaciones de gestión.
- Valoraremos conocimiento de S.O. Oasis y Unix.
- Condiciones económicas a convenir personalmente.

Reserva absoluta a los interesados. Contactar con Sr. Grau, de 9 a 13'30. Tel. 291604
INFORMESA

EMPRESA MERCANTIL
precisa persona, para gestiones domiciliarias. Formación a cargo de la empresa. Interesantes comisiones, incentivos, dietas, etc. Posibilidad ingreso en plantilla. Interesados, escribir a mano, con informes, teléfono y domicilio al Apartado Correos, 1.299 Palma

EMPRESA MAYORISTA ALTAMENTE ESTABLECIDA EN SU MERCADO
PRECISA:
CONDUCTOR-VENDEDOR
Buscamos una persona L.S.M., para incorporarse a nuestra sección de Recepción y Reparto de materiales, con la cual colaborará directamente y en la que contará con amplias posibilidades de promoción.
Interesados llamar al teléfono 461318 de 12.30 a 13.30 horas.

EMPRESA DE SERVICIOS RADICADA EN PALMA REQUIERE POR AMPLIACION DE PLANTILLA
4 PROMOTORES AMBOS SEXOS

SE PRECISA
- Personas con altas aspiraciones
- Alto nivel de relación humana
- Preferentemente queremos al joven con ideales ejecutivos.

SE OFRECE
- Retribuciones económicas de acuerdo con valía personal
- Integración en plantilla después de un período de prueba así como fijo, dietas y comisiones.

INTERESADOS
Presentarse martes día 30 de 9 a 13 y de 16 a 20 h. en Pasaje Sta. Catalina de Siena, 2-2º E Edificio España (Pasaje los Geraneos)

IMPORTANTE RED DE JOYERIAS PRECISA:
SECRETARIA BILINGUE
(INGLES-ESPAÑOL)
1.500.000 ptas.

SE REQUIERE:
- Señorita de 20 a 35 años, de buena presencia y hábil para las relaciones públicas.
- Que sea inglesa o que domine perfectamente el inglés hablado y escrito.
- Buenos conocimientos de Mecanografía y con buenas dotes administrativas.

SE OFRECE:
- Un sueldo anual de 1.500.000 ptas.
- Integración en empresa y en puesto de trabajo muy agradable.
- Posibilidades de promoción profesional y económica.

El Instituto de Promoción Empresarial (INPE), ha sido encargado de esta selección. Rogamos a todas las interesadas contacten con su departamento de Selección de Personal en su domicilio de la calle Vía Roma, Nº 5-B entlo. 2º de Palma de Mallorca. Teléfono: 217541

inPe
Vía Roma, 5-B Entlo. Tel. 217541

EMPRESA DISTRIBUIDORA DE PRODUCTOS EXCLUSIVOS DE DROGUERIA Y LIMPIEZA
PRECISA VENDEDORES:
Imprescindible: nivel cultural medio, conocedor del mercado, experiencia en ventas y vehículo propio.
Ofrecemos: sueldo + comisión + gastos de locomoción incentivos por objetivos de ventas alta en Seguridad Social.
Informes al Telf. 222551

IMPORTANTE CADENA
Necesita recepcionista para cubrir plaza en Magalluf.
Idiomas imprescindibles: inglés, francés y alemán.
Interesados presentarse en Gremio Toneleros, 42 de 8 a 3.

AGENCIA INMOBILIARIA
PRECISA
VENDEDOR-A A COMISION
CON EXPERIENCIA Y VEHICULO PROPIO
Llamar al Telf. 290762

otras secciones

22 HOSPEDAJES

SE ALQUILA habitación. Tel. 274295. (10)

ALQUILO HABITACION para señorita en el centro, con derecho a cocina, Tel. 415594 (13)

ALQUILO habitación con derecho a cocina, Tel. 452062 (10)

BUENA HABITACION persona seria, baño aseo ropa, Tel. 460325 llamar siete tarde (12)

ALQUILO habitación doble, Juan Alcover, 23-3º-1ª (10)

ALQUILO habitación a persona formal, Carrer de Manacor, 55 (Papelería) (10)

ALQUILO habitaciones bien amuebladas, para matrimonios e individuales, pensión completa, trato familiar. Telfno. 297818. (14)

ALQUILO HABITACION chica o matrimonio, derecho cocina. 289970-253317. (10).

23 ENSEÑANZAS

POLICIA MUNICIPAL oposiciones convocadas, administrativo, funcionario, Ayuntamiento y Consell, contabilidad. Pablo Piferrer, 19. Teléfono 237330. (15).

ESTETICA-PELUQUERIA maquillaje, masaje corporal, manicura-pedicura y depilación, puericultura, corte y confección. Para informes y matrícula CEM Avda. A. Rosselló, 26-A. 5º o llamar al Tel. 460458 (plazas limitadas) (29)

INGLES, ALEMAN, francés, holandés, español, niños a partir 8 años, nivel EGB-BUP-COU. Adultos principiantes, intermediarios, avanzados, empresas, preparación intensiva, grupos máximos 6 personas. Profesores especializados y contratados en Inglaterra. International House. Exámenes: Aresla Toefl Cambridge Certificate Profficiency. INTERNATIONAL SCHOOL, calle Navarra, 5. Tel. 221528. (48).

IDIOMAS PROGRESO inglés, alemán, francés, sueco: niños a partir de 6 años. Estudiantes, adultos, grupos reducidos. Profesores nativos, titulados. Preparación exámenes oficiales. Cursos en Inglaterra e Irlanda. Plaza Progreso, 12-B. Tel. 238036. (33)

CLASES DE CORTE y confección, preparación título Calle Cabrera, nº 4-1º A. Arenal.

PUERICULTURA, azafata, inicio cada mes. DEBSA. Unió, 2 Tel. 216742. (10)

AZAFATA, puericultura, inicio cada mes. DEBSA. Unió, 2. Tel. 216742. (10)

AUXILIAR DE CLINICA, inicio cada mes. DEBSA. Unió, 2. Tfno. 216742. (10)

CLASES DE CORTE Y CONFECCION sistema Martí. Obtención título. 246045 (10)

FRANCES: Nativa, clases particulares, cualquier nivel. Repaso BUP, EGB. Tfno. 227115. (11)

CONTABILIDAD todos los niveles, centro de promoción profesional IESSA. Pablo Piferrer, 19. Tel. 237330. (13)

ALEMAN nativa, clases particulares, repaso reválida, turismo, traducciones. Tfno. 227115. (10)

INGLES-ALEMAN Nos especializamos en enseñanza ACTIVA grupos LIMITADOS a tres alumnos, con diálogo directo entre alumno y su profesora nativa, SIN aparatos. IDIOMAS RAABL. Plaza Santa Magdalena, 3 (29)

MECANOGRAFIA ESMA. Aprenda a escribir a máquina por sólo 3.500 ptas. en ESMA-1, Vía Roma, 5-B (junto Mare Nostrum) y ESMA-2, Arquitecto Bennasar, 59 (junto Cruz Roja). (30)

INFORMATICA ESMA. Cursos de programador con prácticas en ordenadores IBM, 10 años de experiencia, más de 1.000 alumnos formados, 23 alumnos este año han encontrado trabajo en Empresas, Organismos y Bancos. ESMA-1, Vía Roma, 5-B (junto Mare Nostrum) y ESMA-2, Arquitecto Bennasar, 59 (junto Cruz Roja). (49)

CORTE Y CONFECCION sistema Martí, preparación título. Tel. 201334. (10)

COLEGIO INTERNACIONAL STELLA enseñanza general básica, parvulario, jardín de la infancia, abierta la matrícula para el próximo curso. C/ Ricardo de Ankerman, 38 (junto Juan Alcover) (26)

BELU'S curso de corte y confección, clases mixtas, preparación para título, C/ Luis Martí, 4 entlo. Tel. 461138 (18)

CLASES MATEMATICAS cálculo, algebra, estadística, experiencia. Tel. 254343 tardes (10)

OPOSICIONES Administración Civil del Estado, disponemos de textos. Academia Mistral. C/ Huertos, 4 Tel. 213797 (15)

SI VD ES JOVEN Y DINAMICO si habla perfectamente inglés e alemán, contacte con Tel. 214167 entre 10'30 y 13'30, le atenderá Sr. Daniel (24)

PROGRAMADOR DE ORDENADORES curso intensivo. Grupos reducidos. Data Uno; Vía Portugal, 1ª (Palma) Obispo Llompart, 5 (Inca). (17).

ACADEMIA FLEMING
C/. 31 DE DICIEMBRE N.º 20 - TEL. 295702
PROGRAMACION CURSO 1983-84
a) SECCION UNIVERSITARIA:
— Arquitectura técnica y superior
— Ingeniería técnica y superior
— Diplomado óptico
— Ciencias empresariales
— Informática
b) SECCION ENSEÑANZA ESPECIAL:
— Ingreso academias militares
— Ingreso Cuerpo Superior de Policía
— Oposiciones Cuerpo Profesores E.G.B.
— Informática ocupacional
— Acceso universidad mayores 25 años
— Banca
c) SECCION ENSEÑANZA MEDIA
— E.G.B. (todos los cursos)
— B.U.P. (todos los cursos)
— C.O.U. y selectividad
— Clases especiales (INBAD y UNED)
CURSILLO DE VERANO
Todas las asignaturas y todos los cursos (Universitarios y no universitarios)
INICIO: 1.º DE JULIO

ABIERTA MATRICULA
CURSOS 83-84
Preparación para el ingreso en:
- ACADEMIA GENERAL MILITAR
- ACADEMIA GENERAL DEL AIRE
- ACADEMIA BASICA SUBOFICIALES
- CUERPO SUPERIOR DE POLICIA
- GUARDIA CIVIL
- POLICIA NACIONAL

Plazas limitadas. Profesorado especializado. Máximo porcentaje de ingresos en curso 82-83.
Información y Matrícula en la Secretaría del Centro, de 17 a 20 horas.
HONDEROS
C/. Manuel Sanchis Guarner, 10-1º
Tel. 25 19 56 PALMA

INGLES CON VIDEO
IDIOMAS MENTOR
- *Inglés, Alemán, Francés, Sueco, Holandés, Arabe, Catalán y Español.*
- *Grupos e individuales*
- *Inglés niños*
- *Profesores nativos, traducciones*

Plaza Sta. Catalina Thomás, 20 Tel. 22 28 74

24 MUSICA

TROMPETAS y boquillas Schike, 1ª marca mundial, instrumentos de viento, Conn, Olds, Selmer, etc. pianos Dietmann, Oferg, Horugel, cuerdas de guitarra y bajo Rotosound y todo tipo de instrumentos. Musical Torres, c/ Angel Guimerá, 24, Palma. Tel. 291759 (38)

GRABACION profesional, estudio 8 pistas. Edición discos, cintas, publicidad, maquetas. 232607. (11).

ANTIGUA CASA BANQUE instrumentos musicales y accesorios, C/. Colón, 16 Palma (11)

VENDO Crossover nuevo 30.000 Ptas. Vendo batería Rogers con platos, micrófonos y fundas (Fly Kase) 175.000 Ptas. José, de 14 a 16. Tel. 403222. (24).

SE OFRECE organista o guitarrista C/. Salom, 8, La Calatrava (Palma).

OCASION instrumentos a estrenar, piano eléctrico, Fender modelo 54 teclas y Elkatwin 51 con soportes 150.000, cada uno; teléfono 291423 tardes (21)

POR TRASLADO vendo equipo alta fidelidad Luxman, Micro-Seiki, Revox, A77, KEF 105, alta gama. Equipo revedado bn Durst 601 con todos os componentes. Proyectores Leitz Pradovit con sincronización. Todo como nuevo y a mitad de precio. Teléfono 400848 (34)

PROFESORA DE SOLFEO. Teoría, piano a horas convenidas. Tel.: 463414. (10)

MUSICAL CHAPLIN instrumentos, profesionales, primeras marcas mundiales, servicio técnico. C/ Bartolomé Torres, 47 A (muy cerca Multicines Chaplin). Tel. 277025 (19)

25 RADIO Y TELEVISION

RADIO-TELEVISION-VIDEO reparaciones instantáneas, económicas, garantizadas. Sábado abierto. Audiovisión. Tel. 417788. (12).

AUDIO TELE reparaciones de televisores b/n y color, vídeo, antenas individuales y colectivas, servicio rápido y garantizado. Tel. 294491-290839 (20)

VIDEO-SERVICIO PALMA reparaciones y venta radio TV color, instalaciones antenas. Despuig, 9 288230. (14)

TIENE UD. problemas con su antena TECNO SON se lo solucionará reparaciones e instalaciones garantizadas C/ Nuño Sanz, 7. Tel. 410004. (22)

ATENCION para reparar su T.V. urgente llamar a los teléfonos 292659 y 273406. Acudimos antes de dos horas. Precios económicos. (20)

FERBAS reparaciones televisión y anténas servicio a domicilio rápido y económico. Tel. 285284. (13).

inter GRUNDIG
SERVICIO TECNICO
TVC — HIFI
Telf. 255340 - 255341
Arquitecto Bennasar, 54 bajos
S. A. ELECTRONICA PALMA

M.C.D. 2022

26 NAUTICA

JARCIAS, Drizas, Escotas, Tangones, Entalladuras, Enrolladores de foque, Fundas, Velas, Toldos, Accesorios, Errajes, Pinturas y Barnices. NAUTICA MUS. (18)

NEUMATICAS estación de servicio, mantenimiento y reparación de toda clase de neumáticas y balsas salvavidas. NAUTICA MUS (17)

PILOTOS AUTOMATICOS, sonas, radioteléfonos, frigoríricos, generadores, equipos electrónicos, gonios, etc., gran variedad de modelos y precios, servicios técnicos propios. NAUTICA MUS. (20)

REMOLQUES Y ENGANCHES INTEMA, todos los modelos, instalación de enganches para remolques y caravanas. Venta exclusiva. NAUTICA MUS. (18)

ESCALERAS, Balcones, candeleros y Plataformas de baño, fabricación a medida. NAUTICA MUS. (12)

YAMAHA cola larga 8 HP, nuevo vendo, Antillón,8 Taller, Palma (10)

BOTE AUXILIAR ahora lo tenemos en Náutica Baltasar, C/. Honderos, 36. Tel. 468014. (14).

VENDO Chris-Craft, 10 mts. en perfecto estado. Muchos extras. Informes Tel. 212540. (13)

VENDO AMARRE en Club Náutico, Santa Ponsa. Informes Tel. 226941. (10)

CAMBIAMOS SU MOTOR USADO por un «Solé». Vendo «Gallard-13'50», muchos extras, precio interesante. Informes: Tel.: 286385. (17)

NAVEGUE TITULADO: Clases patrón yate. Litoral, Primera y segunda de motor. Vela. Radiotelefonista. NAUTICA PALMA. C/. Cordelería, 9. Tfno. 213815. (19)

VENDO LLAUD Copino 44 completamente equipado y en perfecto funcionamiento. Tel. 286242. (12).

COLCHONES OBELISCO todo en medidas especiales, para su barco, colchones, almohadas. cojines, fundas, etc. Francisco Sancho, 25. Telf. 254475. (19)

OCASION Kayteret 670 nuevo a estrenar, velero de fibra eslora 7 m. manga 2.70 m. calado, 1.30 m. mayor y foque, equipo fondeo, defensas, compás, Tel. 252244 (noches).(28)

PARTICULAR vende lancha 4 m. motor fuera borda, Theri 23 CV Tel. 260626, tardes (14)

VENDO »Amarre» 9 X 3 Club Náutico Sta. Ponsa. Informes Tel. 203011 (11)

OCASION vendo barca de 4 metros con motor Yamaha, de 10 caballos completamente nueva con matrícula. Tel. 268196 (18)

FALUCHO madera 6 metros, cabinado, motor Perkins muy equipado, perfecto estado, Pts. 800.000. Tel. 297296 (15)

PARTICULAR vende pequeño velero equipado, matriculado, motor central, teléfono, 261906 (10)

COMPRO motor fueraborda de 6 a 10 CV, Tel. 275041

COMPRO bote auxiliar neumático, de 2 a 2'60 Tel. 275041

OCASION bote 23 palmos, Myabca, motor diesel, 150.000, teléfono 212381 (10)

SNIPE casi nuevo, doble fondo, moderno velas North Carrito funda 175 mil. Tel. 294705 (14)

OCASION vendo canoa de 4'50 metros, con motor Volvo, Penta, 36 HP, estado nuevo, precio 275.000, informes. Tel. 464200 COBARESA (19)

OCASION embarcación Clipper, 16 palmos, precio 43.000, Tel. 462200 (10)

OCASION vendo llaut de 5, 6 y 7 metros nuevos. Informes: COBAESA (antes Comercial Garaje Segura) Avda. Alejandro Rosselló, 16. 464200-462200. (22)

VENDO AMARRE 4 X 12 mts. club San Antonio de la Playa. Precio 1.300.000, informes. Tel. 464200 (16)

MISTRAL 36 nuevo a estrenar, (última unidad para este año). Disponible Julio. NAUTICA BALEAR. Tel.: 227468. (16)

NAUTICA 33 Ford 80 HP. Disponible. NAUTICA BALEAR. Tel.: 227468. (10)

MOODY 41 motor 45 Hp. Disponible. NAUTICA BALEAR. T. 227468. (10)

GUY COAUCH 660 Mercedes 72 Hp. Disponible. NAUTICA BALEAR. T. 227468. (11)

TRAWLER 10'50 2 por 130 Volvo. Disponible. NAUTICA BALEAR T. 227468. (11)

TORNADO, 31. Solo 32 Hp. Disponible. NAUTICA BALEAR. T. 227468. (10)

NAUTICA BALEAR, Distribuidores de las primeras marcas nacionales y extranjeras. NAUTICA BALEAR, más de 100 embarcaciones de ocasión. Tomamos su embarcación como parte de pago. NAUTICA BALEAR. Varadero La Lonja. Paseo Sagrera s./n T. 227468. Telex 69272. NUBA. PALMA. (40)

DELFIN, 28 motor Perkins. 4108 ocasión NAUTICA BALEAR. Tel.: 227468. (10)

SUPERMISTRAL, Motor Solé 9 Hp. Ocasión. NAUTICA BALEAR. Tel.: 227468. (11)

VENDO AMARRE CAN PASTILLA, 15 X 5 metros. Tel.: 227468. (10)

SUPERDAIMIO ocasión, motor Solé 9HP. NAUTICA BALEAR. T. 227468. (11)

PUMA 26, Solé o Volvo, ocasión. NAUTICA BALEAR. T. 227468. (10)

PUMA 23 motor Solé 9 Hp. ocasión. NAUTICA BALEAR. T. 227468. (11)

DUFOUR, 28 Solé 18 Hp. ocasión. NAUTICA BALEAR. T.: 227468. (10)

CARTER 42. Ocasión. NAUTICA BALEAR. T. 227468.

BERTRAM, 35 2 por 210 CUMMINS ocasión NAUTICA BALEAR. T. 227468. (11)

SI UD. DESEA vender su embarcación NAUTICA BALEAR le ofrece sus servicios, además de CINCO puntos de venta, cobro al contado y rapidez en la venta. NAUTICA BALEAR. Varadero La Lonja. Paseo Sagrera s/n. T. 227468. Telex 69272 NUBA-E. Palma. (42)

MARINER el fueraborda moderno seguro con nuevos modelos, más barato, mejor servicio y facilidades a su medida, NAUTICA MUS El Molinar. (21)

NAUTICA MUS ofrecemos facilidades, hasta 36 meses sin entrada en todos nuestros productos, si Ud. es solvente no lo dude, le saldra barato. (23)

LLAUD CORCHO con Solé 12 ó 18 CV, descubierto o cabinado, con bañera, con sus 25 palmos, no tiene rival en acabado, resistente y gran capacidad, NAUTICA MUS El Molinar. (29)

GUY GOVACH yates de prestigio, y precios sin competencia, de 5 a 14 metros, NAUTICA MUS El Molinar. (18)

DRACO, Lanchas Diesel y gasolina, NAUTICA MUS. El Molnar. (10)

EMBARCACIONES MAJONI Clipper, Trimaran, Pescador, Llaut, Caleta, Llaut Calobra, Llaut Migjorn de 36 palmos. Verlos en NAUTICA BALTASAR. C/ Honderos, 36. Tel. 468014. (23)

EMBARCACIONES Fibrester, Poliglas, Tiburón, Copino, Rio, Astilleros Conmepol, Margel Guittart, Cap Norfeu, verlas en NAUTICA BALTASAR. C/ Honderos, 36. Tel. 468014. (21)

EMBARCACIONES usadas gran stok y motores usados garantizados. NAUTICA BALTASAR. C/ Honderos, 36. Tel. 468014. (14)

NAUTICA BALTASAR C/ Honderos, 36, facilidades hasta 36 meses. (10)

GUY COACH 10 M. usada, 2 volvos 150, extras, impecable. NAUTICA MUS. (12).

PARTICULAR vende Coronado 35. Teléfono 461906.

LLAUD MYABCA M-26 impecable, matriculado, muy equipado. Peugeot 52 HP. Tel. 237144. (12).

VENDO LLAUD poliester con cabina, eslora 5 mts., motor diesel, acepto cambio otras embarcaciones. Tel. 467667. Horas oficina, preguntar Sr. Cabanellas. (21).

VENDO bote neumático Miavon 3 mt. Motor Yamaha 3,5 H.P. nuevo 125.000 Ptas. Teléfono 402643. (15).

VENDO EMBARCACION tintorera con motor auxiliar. Tel. 202016-276221. (10).

ALQUILO APARTAMENTOS 1-2-3 dormitorios, meses sueltos, también larga temporada, zonas: Son Armadans, Terreno. Teléfono 236968. (17).

PARA SU EMBARCACION
FRIGORIFICOS DE 12 Y 24 VOLTIOS
Los adaptamos a la forma de su barco por dificil que sea.
HERRAJES INOX
Naves Poima. Polg. La Paz.
Tf. 255043—297332.

27 COMPRAS

COMPRA y venta antigüedades La Piedra Mallorquina. Plaza Sta. Eulalia, 7. Tel. 217788. (13)

COMPRO pinturas, relojes, joyas, plata y muebles antiguos. (Particular). Tel. 240197. (16)

COMPRO muebles antiguos y usados, cuadros, objetos náuticos, plata antigua, alfombras, abanicos, rosarios, relojes, joyas antiguas, etc. Pisos enteros, pago al contado, máxima discreción. Tel. 224539.

PAGAMOS AL CONTADO con un mínimo de 40 años de antigüedad, muebles, objetos decoración, libros y tebeos. Tel. 212716-232494. (20).

COMPRA Y VENTA de muebles, pasamos a domicilio, C/. Sta. Luisa de Marillach nº. 8 (junto aparcamientos Hiper). Tel. 416815-294124. (21).

COMPRA Y VENTA de muebles, pasamos a domicilio. Tel. 416815. (10).

COMPRAMOS objetos de oro usado y joyas. Vidrería n.º 12. (10)

ORO MAS DINERO por su oro. Taller joyería, necesita comprar para su fabricación. C/. Emili Darder 37-B. Antes C/. Manos. (21).

COMPRO muebles usados antiguos y modernos, paso a domicilio. Tel. 274889-242184. (12)

COMPRO MUEBLES usados, antiguos y modernos. Paso a domicilio. Teléfono: 299755. (11)

PARTICULAR compraría cubertería de plata usada. Tel. 255831. Noches. (10).

COMPRARIA placa luz solar usada buen estado. Tel. 224767 (10)

COMPRARIA Columpio terraza tres plazas, buen estado. Tel. 224767 (10)

COMPRA y venta de muebles pasamos a domicilio, C/. Sta. Luisa de Marillath, nº 8, (junto aparcamiento Hiper) Tel. 416815-294124 (21)

SE COMPRAN muebles y objetos antiguos de más de 50 años, pinturas, casas enteras, Tel. 262568, máxima discreción.

GEMA ORO
Compramos oro, joyas antiguas y toda clase de objetos de oro y plata, papeletas de empeño. Pagamos más del triple, ofrecemos el mejor precio según cotización oro. Pagamos al contado.
Venta de joyería todo en oferta.
Vía Sindicato, 10 entresuelo
(frente Pza. Mayor). Palma

COMPRAMOS ORO
Pagamos el máximo papeletas de empeño, el triple o cuadruple según tasación. Abierto todo el día de las 8 de la mañana a 8 de la noche, sábados inclusive. C/ Viñaza, 4 bajos, segunda travesía C/ Aragón, Tel. 463036

COMPRAMOS ORO
Y PAPELETAS DE EMPEÑO
SUPERAMOS CUALQUIER OFERTA
Ofreciendo el mejor precio según cotización diaria del oro.
Plateros nº. 2. Trav. de la Platería.

ORO/PLATA COMPRO
PAGAMOS MAXIMOS PRECIOS
C/ Jaime III, 7. Entr. P.4. Palma

TALLER JOYERIA FATIMA
CREACION DE JOYAS
COMPRA ORO Y PLATA
Fátima, 3 Tel. 450189

CALLE SAN BARTOLOME, 4
COMPRA objetos ORO y PLATA
usados o rotos
EN PAPELETAS PAGAMOS EL TRIPLE
COMPRUEBELO SIN COMPROMISO

ORO
COMPRAMOS
OBJETOS ORO. PLATA Y TAMBIEN PAPELETAS
MAXIMOS PRECIOS
SINDICATO, 42

COMPRO
Objetos de ORO y PLATA
usados y rotos
PAGAMOS EL MAXIMO
C/ Samaritana, 10 (Junto Pl. Cuartera)

28 VENTAS

VENDO muebles usados en buen estado, todos los estilos, baratisimo. Tel. 274889-242184. (13)

VENDO lavadora automática nevera y cantarano, Tel. 242089 de 2 a 4 y 9'30 a 11 noche (17)

REGISTRADORAS USADAS diferentes marcas y modelos, desde 20.000 ptas. Ofitec Internacional S.A. Fco. Suau, 15-A (Crta. Valldemosa), Tel. 296779-92 y 203661-04, Palma (24)

GRAN SURTIDO EN RELOJES, y objetos para regalo, precios muy rebajados. Bazar del Reloj. C./ Teniente Lizasoain, 26. Es Fortí. (20)

INTERESANTE para tiendas de piel o souvenirs. Vendo partida 150 bolsos piel, temporada pasada, precio interesantisimo. Teléfono: 223116. Horas comercio. (20)

POR CIERRE FABRICA vendemos comedores, dormitorios, tresillos, etc. precios muy económicos, facilidades. C/. Curtixó, 19 (frente viviendas Virgen de Lluch). Tel. 274656 (22)

TRANSPORTES SASTRE se vende tierra vegetal y negra. Tel. 241046. (10)

BALANZAS USADAS totalmente revisadas y garantizadas, todas las marcas, desde 20.000 pts. OFITEC INTERNACIONAL, S.A. Fco. Suau, 15-A (Crta. Valldemossa), Tel. 203604-61 y 296779-92

GRAN LIQUIDACION en muebles, cocina madera, y formica, tresillos a medida. Facilidades 3 años. Mundimueble. Plaza París, 2. Teléfono: 256355. (21)

REY LIQUIDACIONES gran chollo, liquidamos muebles, comedores, dormitorios, tresillos y cocinas, con grandes facilidades. Pedro Llobera, 9. Telf. 274691. (20).

VENDO automática de tabaco, 9 cartuchos. Tel. 416815-294124. (10).

VENTAS Y COMPRAS de muebles, pasamos a domicilio. Tel. 416815. (10).

POR CIERRE NEGOCIO. Liquido góndola 3 mts. de dos caras, tres estanterías, pared y mostrador, muy rebajados. Tel.: 412729. (20)

OCASION abrigo visón impecable. 450.000, Tel. 455022 de 16 a 20 (11)

POR CIERRE, Taller se vende maquinaria materiales recambios, etc. Todo en buen estado. Tel.: 231501. (De 8 a 10 y de 14'30 a 16 h.). (25)

VENTA Y COMPRA de muebles, pasamos a domicilio, C/. Sta. Luisa de Marillach nº. 8. (Junto aparcamientos Hiper). Tels. 416815-294124. (21).

VENDO dos máquinas frigoríficas expositoras mostrador, expositor, balanza electrónica, estanterías, 401982, Tel. 452389 (13)

VISITE »segunda vuelta» nuestra tienda de oportunidades, vestidos niños, señoras, ropa caballeros desde 250 pesetas, ofertas de la semana en artículos del hogar, barómetro 1.350; cochecito niño 560; cafetera expreso-bar, 2 mandos, 35.000; cassette portable 4.000; cámara Kodak 2.500; máquina diapositivas, 1.100; piano Hindú, cítara Hindú, diario de 10 a 17 hrs, no cerramos a mediodía. Avenida Joan Miró, 154 C Ca'n Barbará (62)

VENDO colección sellos y monedas buena ocasión, aceptaría coche a cambio, C/ Victor Pradera 7 5º-2ª, Sra. Lamirand (20)

VENDO equipo música coche Pioner alta fidelidad 40 W, nuevo, teléfono 238098 (12)

VENTA ROPA MILITAR principio carretera Esporlas, Esglaieta (10)

VENDO varios lotes bisutería, precio casi regalado. 215559. (10)

VENDO ORGANO electrónico marca WUTLIZER, 2 teclados más sintetizador y pedales. Precio muy interesante. 275303. (15)

VENDO MOSTRADOR tienda, calculadora Logos 75 cinta. Dormitorio una plaza completo. (13)

DE PARTICULAR a particular vendo muebles antiguos. Teléfono 401994. (10)

VENDENSE camas y colchones Flex usados. Buen precio. Informes: 401290. (10)

OCASION
Vendo grúa construcción modelo P 15. Informes Tel. 466867. Sr. Llull, de 9 a 13 y de 16'30 a 20 h.

FAROLAS
Artísticas en hierro fundido viejas a 60 Ptas. kilo para jardines urbanizaciones patios, barandillas etc. y de nueva construcción. Industrias de Iluminación Roura, S.A. Valencia, 226. Tel. (93) 2539211. Barcelona 7.

29 PERDIDAS

DESAPARECIDO macho Setter Irlandés, zona Ca'n Pastilla, atiende por «Rid». Gratificaré mañanas 279262. (13).

EXTRAVIADA gata siamesa marrón, zona Santa Cruz, o alrededores, amamanta cinco crías, se gratificará. Tel. 290954 (16)

DESAPARECIDO, perro pequeño erizonero marrón, atiende por «Leon». Gratificaré. Tel.: 283680. Zona Terreno. (13)

BRUJULA DPTO. DE VEHICULOS DESAPARECIDOS
GRATIFICAMOS
por la localización de los vehículos:
TALBOT HORIZON PM-4704-V gris metalizado
SEAT 600 PM-6158-B color blanco
Informes al Tel. 22 33 52 Delegación: Av. Jaime III, 17
¡MIENTRAS LE BUSCAMOS SU COCHE LE PRESTAMOS OTRO TOTALMENTE GRATIS!

EXTRAVIADO,
Yorkshire Terrier
Zona Son Matías (Palma Nova), atiende por TRUI. Se gratificará. Informes 212316-289322

30 TRANSPORTES

GRUAS POL ofrece la gama más completa. grúas gran tonelaje, camiones grúa, traylers-góndolas, 251045-251545 (16)

MUDANZAS Y TRANSPORTES Baleares y península, precios económicos. Telf. 293102. (10).

MUDANZAS CASA ROJALS Nacionales e internacionales. Personal especializado en traslado de muebles y pianos. Guarda-muebles. Precios económicos. Presupuestos sin compromiso. Tel.: 212227-461514. Siete Esquinas, 1-B.

MUDANZAS JIMENO Baleares y Península, sábados y festivos las 24 horas. Para empresas y particulares. Tel. 252672. (17).

31 DIVERSOS

BENMA limpieza moquetas, sistema Mr. Steam o Pes, guardamos alfombras. Tel. 250057. (12)

BENMA LIMPIEZA ALFOMBRAS moquetas y tapicería, recogida y entrega domiciliaria. Tel.: 250057. (12)

BANQUETES Bodas-Comuniones, lo mejor es S'Es Tres Germanes. Carretera Inca, kilómetro 8.400. Tel. 602094. (15)

SE SIRVE a domicilio tierra preparada, arena negra y estiércol. Servicio en camiones de 8 a 16 toneladas. Tel. 204066. (21)

CRISTALES ESCAPARATES su limpieza y conservación, confíela a El Brillo Balear, Tel. 222700 (13)

LIMPIEZA DE OFICINAS y su conservación, confíela a El Brillo Balear, pida presupuestos. Tel. 222700 (15)

CITY SERVICE arreglamos prendas de vestir señora, caballero, 31 Diciembre, 14 Palma (12)

ALFOMBRAS MOREY Limpia alfombras, moquetas y tapicería. Sistema MORLIMP. ☎ 277582

LIMPIEZA ALFOMBRAS moquetas, sofás, butacas, guardamos alfombras, PINGUINO Tel. 294340

COMANSA limpiezas, bancos, comunidades, oficinas, empresas, etc. C/ Uetam, 7, 1º. Tel. 467261. (13)

PINTE SU VEHICULO en 3 días presupuestos fijos y mínimos. Talleres Juncosa. Chapa y pintura. C./ Alberca, 9. 244812. (18)

CAFES-BARES. Ahora puede estrenar sillas y mesas, aprovechando nuestra oferta, también recibimos sus muebles viejos. ISERN. C/ Tomás Rullán, 13. Tel.: 270373. 272928. (24)

DISPONEMOS De varias partidas de muebles usados para cafés y bares como nuevos. ISERN. C./Tomás Rullán, 13. Tel.: 270773. 272928. (21)

PRODUCTOS QUIMICOS. Depuración piscinas. Cloro liquido o pastillas. Fugicidas en ELECTRICA PUIGCERCOS. Héroes de Manacor, 30. Teléfono. 465068. (18)

DEPURADORES PISCINA
Filtros de acero inoxidable, escaleras y accesorios piscina en ELECTRICA PUIGCERCOS, S.A. Héroes de Manacor, 30 Tel. 240919.

¡NO DEPENDA DEL TIEMPO! ¡TENGA SU PROPIA LLUVIA!
- Riego por goteo o aspersión.
- Mangueras y tuberías.
- Accesorios.

ELECTRICA PUIGCERCOS, S.A.
C/. Héroes de Manacor, 30
Telfs. 465068 y 465061

Si tiene algo que vender, anúncielo donde se busca.
en los económicos
Baleares

M.C.D. 2022

otras secciones

31 DIVERSOS

GRUPOS ELECTROGENOS

Motobombas y bombas, sumergidas, Motores Diesel y de gasolina, Compresores. Infórmese en Eléctrica Puigcercos. S.A. Héroes de Manacor, 30 Tel. 240919.

ENERGIA SOLAR

Placas solares eléctricas apropiadas para casas campo, yates, etc. Infórmese en ELECTRICA PUIGCERCOS S.A. Héroes de Manacor, 20. Tel.: 240919.

EQUIPOS MANTENIMIENTO

jardines, cortacéspedes manguera-cassette, todo TORO distribuidor para Baleares. ELECTRICA PUIGCERCOS, S.A. Héroes de Manacor, 20. Tel.: 240919.

ABIERTO DURANTE EL VERANO
GUARDERIA INFANTIL
«CA'N LLAGOST»

En casa de campo a 5 min. de Palma. Información al 293576.

32 PERSONALES

SE OFRECEN señoritas bisexuales, máxima discrección. Particular y domicilio de 11 a 21 horas. Sábados también. Telf. 200325. (19)

SOMOS 3 amigas jóvenes y simpáticas, casa particular y a domicilio de 10 a 24. Teléf. 243256. (17).

SE OFRECEN señoritas de compañía mallorquinas de 25 a 30 años. Tel. 200325. (13)

CLARIVIDENCIA por cartas Tarot, presente, futuro, seriedad. Tel. 236010. (10)

SEÑOR si busca algo nuevo y discreto, venga a vernos, le esperamos de 11 a 21 (sábados también). Tel. 200325. (19).

PENELOPE le ayuda en sus problemas. «CARTAS TAROT». Teléfono 254562. (10).

ZAIDE LE LEE su futuro, C/ Jorge Andreu Alcover, 12-1º. Tel. 292688. (13)

VIP'S Centro de Contactos de 10 mañana a 10 noche. Tel. 402760. (12)

SRAS. DE COMPAÑIA con elegancia y discreción. Tel. 451747. (10)

CLUB CONTACTOS UDICOM relaciones humanas para La Soledad, fines matrimoniales, amistosos liberal, compañerismo, cambio liberal, excursiones íntimas, promocionamos la verdadera relación humana y social. Más de 1.000 solicitudes. Le damos un recibo que de no cumplir con su solicitud se le devuelve el dinero. Solo eso lo hace Centro de Contactos UDICOM S.A. Galerías Jaime III nº. 2 6º. puerta F. (62).

MONICA amistad sincera, horas convenidas. Tel. 455325. (10).

SE ECHAN Cartas Tarot seriedad y prestigio. Tel. 227635. (10)

CLUB CONTACTOS UDICOM S.A. un nuevo estilo, con una inscripción mínima encontramos tu compañero-a ideal. Tel. 227635. (19).

SRTA. PAQUITA. Separada simpatica cariñosa, atractiva, máxima discreción. Piso particular. 11.ª 8. Tel.: 236692. (15)

INGRID Y NELLY realizan su deseo de relax favorito, Fray Luis Jaume, 3-2º-1ª de 11 a 20'30. (19)

SARA LE OFRECE. Sus servicios de 11 a 20 h. (Domingos no). 252767. (13)

SRTAS. LUCIA Y MARGARITA 19 y 21 años, máxima discreci6n, de once a nueve. Tel. 237471 (16)

TAROT PSICOLOGICO cursillos trimestrales meditación trascendental-Tarot. Tel.: 455041. (10)

SRAS y SRTAS. Que deseen compañía en sus ratos de soledad llamen a: Jorge y Daniel al Tel.: 490146 máxima discreción. Horario recomendable 4 a 9. (26)

SOMOS DOS SEÑORITAS, Antonia y Celia, simpáticas y agradables profesional en su trabajo. Esperamos su visita. 11-20. C/ Luis Frabregas núm. 1 4º T Frente Hotel Rex. (Gomila). (30)

SEÑORA 43 años desea relación liberal con caballeros (ayuda económica) Club Contactos UDICOM, S.A. Tel. 227635. (17)

ARMONIA Gabinete matrimonial escucha sus problemas, le ayuda, le aconseja; trabajamos con seriedad y eficacia, consúltenos sin compromiso. Sta. Cruz, 3-1º. Tel. 226303

UDICOM S. A.

MUJER

Por una mínima INSCRIPCION anual puedes encontrar tu compañero ideal

- Fines matrimoniales
- Fines compañerismo
- Fines diálogo, culturales
- Fines reuniones, excursiones

INSCRIPCION 2.000 por año

CLUB CONTACTOS UDICOM S.A.

Tel. 227635

Nuestros socios no persiguen el INTERES ECONOMICO, buscan la VERDADERA RELACION HUMANA. Abstenerse profesionales.

33 MASAJES

SALON JUPITER las señoritas Elena, Mabel, Mandy, Ely e Isabel, le atenderemos en nuestras salas de espejos, video, especializadas en toda clase de relax. C/ Gabriel Maura, 15, primero, primera. Tel. 464548. sábados abierto. (32)

LAS SEÑORITAS Fatima, Mari y Ana, especialidad en thailandés, de 10 a 24, domingos inclusive, esperamos su visita al 243256 (20)

SRTAS. GRACIELA Y PATRICIA. Tel.: 278627. C/ Sureda, 29-1.º. (10)

LAS SEÑORITAS Sonia, Sabina y Rocío les ofrecen sus servicios de griego, thailandés, disciplina inglesa, (sala especial) y su especial masaje nórdico. Tel. 452578, de 11 a 21 horas. (Servicio a hoteles, cenas y convenciones). (35).

SALON CYNTHIA masajes, baños, sauna, Juan Maragall; 17 Palma de 11-14 y 16-21 (15)

SALON CAPRI masajes atendido por 6 señoritas, Francisco Sancho, 30 principal. (11).

SALON NEFER masajes deportivos, relax, C/ Elcano, 9 (Son Armadans). (10)

SALON GEMINIS, cinco nuevas señoritas le complacerán en nuestras salas video relax. Avda. Argentina, 67. 2.º 2.ª Abierto de 11 a 21 horas. (Sábados inclusive). (25)

SALON EL PARAISO Birgasmo y relax superior. Garganta profunda. Masaje japonés y griego. De 10 a 11 h. Tel.: 278010. (20)

CHICO RELAX (19 años) 11'30 a 1'30 y de 3'30 a 7. Tel.: 403359. (14)

YAISA salón de masajes C/ Terral, 36-3º-A (Frente Club Náutico) Arenal. De 3 a 9. (17)

SALON DIANA

Masajes atendidos por señoritas
Te esperamos de 11 a 21 horas
Ven a conocernos
General Riera, 72, primero

SALON 7-7

Nueva dirección, nuevo personal, 6 señoritas, nuevos servicios. Esperamos su visita en Aragón, 27 1º

34 PRESTAMOS

MANACOR Y COMARCA ¿necesita dinero? se lo damos en 24 horas. Préstamos personales, hipotecas, etc. C/ Juan Segura, 13 Manacor, Tel. 554410 (22)

HIPOTECAS Y PRESTAMOS tramitación y concesión en 48 horas. Tel. 464050 A.P.I. (13)

¿NECESITA DINERO? se lo damos en 24 horas. Tel. 200465. (10)

CREDITOS, HIPOTECAS préstamos, C/ Antonio Frontera, núm. 9, bajos. Tel. 200465 (11)

INTERESA capital, buenas inversiones. Informes calle José Anselmo Clavé, 18-1º. Tels. 216941-297398. (14).

DISPONGO de varias partidas de capital, calle San Joaquín, 18 segundo B. Tel. 297398. (14).

35 NEGOCIOS

ACUDA a nosotros para cualquier contingencia relacionada con su actividad empresarial. Tel.: 214837. (13)

TITULADO UNIVERSITARIO relacionado internacionalmente, asociarme deseo con persona (ambos sexos) interesada incursionar mundo negocios. Es idea original. Referencias Apartado Correos, 1.745 Palma (22)

GESTIONAMOS toda su administración con la mayor eficacia. 214837. (10)

VENDO imprenta o busco socio aporte 1.800.000 pts. Informes Tel. 417115 (12)

SOLUCIONAMOS los problemas de contabilidad de su Empresa. Tel.: 214837. (10)

VENDO laboratorio análisis clínicos. Clientela fija, seguros libres, Insalud. Tno. 462349. (11)

VENDO HOSTAL, zona costera, oeste, 100 plazas, 2 bares, restaurante, sumamente rentable, listo para explotar actual temporada a pleno rendimiento BALLESTER. 210445. (22)

PLAZA MAYOR. Alquilo o traspaso local bien situado. BALLESTER. 210445. (10)

TRASPASO NEGOCIO CONGELADOS, Buena barriada, rentabilidad demostrable, a precio de su maquinaria nueva instalada, buenas posibilidades, alquiler razonable. 4.000.000 BALLESTER. 210445. (21)

36 PROFESIONALES

ARREGLOS persianas enrrollables, graduables. Presupuestos gratis. Rapidez, economía. Teléfonos: 272937-254376. (11).

REPARACION URGENTE. Domésticas e industriales. Neveras, cocinas, cafeteras, termos, frigoríficos, fríos. Electricidad y fontanería. Teléfono 24 horas diarias. 285166 - PALMA

MAESTRO OBRAS Confección interiores, estructuras y reformas albañilería. M.Caimari ☎ 294289.

CARPINTERO-CERRAJERO reparaciones carpintería a domicilio, servicio rápido. Tl.: 262867. (10)

MAESTRO ALBAÑIL reparaciones urgentes, reformas chalets y presupuestos 468138. (10)

URGENCIAS fontanería electricidad y termos en dos horas sin recargo. 281618. (12)

BLINDADOS PUERTAS desde 13.000 pts. colocamos cerraduras de seguridad, desde 2.800 pts. Tel. 418616 (14)

MAESTRO ALBAÑIL albañilería y reparaciones de toda clase, azulejos y urgencias, M. Font. Tel. 255002 (15)

BARNIZAMOS todas clases de muebles y puertas. Teléfono 265289-411265 (10)

MAESTRO DE OBRAS. Reparaciones en general. Chalet Bungalox. Tel.: 271955. (10)

ANTONIO FERNANDEZ Pintor-Decorador. Tel.: 403977. (10)

URGENCIAS fontanería y electricidad, sin cobrar desplazamientos. Tel. 245214. (10)

CARPINTERIA Hnos. Díez, mobiliario de cocina y baño, decoración y carpintería general. Tel.: 416939. (15)

MAESTRO ALBAÑIL reparaciones de todo tipo con rapidez se hacen presupuestos. Tel. 215913 (13)

ELECTRO TUR instalaciones eléctricas industriales, cambio de tensión, aumentos de potencia, porteros automáticos, antenas colectivas. Tel. 260171 (14)

TAPICERO trabajos a domicilio, tresillos fundas sillerías. Tel.: 202289. 215174. (10)

SE HACEN REGATAS con máquina para instalaciones eléctricas y fontanería. Tel.: 227658 de 8 a 10 noche. (17)

PINTOR JUANMA le pintamos su piso, chalet, apartamento, etc. Precio económicos. buen material. Tel. 242537 (15)

URGENCIAS fontanería y electricidad, sin desplazamientos. Tel. 414573. (10)

FONTANERIA y electricidad urgencias, sin cobrar desplazamientos. Tel. 245214. (10)

MAESTRO ALBAÑIL trabajos albañilería en general. Reparaciones. Reformas. Tel. 255154. (10)

URGENCIAS fontanería, reparaciones en 2 horas. Tel. 468575. (10).

COBROS MOROSOS Baleares y cualquier punto del país, unicamente comisiones sobre cantidades recuperadas, informes comerciales, banco de datos Nacional y cobros ordinarios RENTAMAS INTERNACIONAL, S.A. Edificio Minaco. 221906-221907. (29)

SE OFRECEN albañiles para toda clase de reparaciones. 465748 (10)

INSTALACIONES COMPLETAS DE ELECTRICIDAD

Iluminación especial y sonido para bares, pubs y discotecas.
Instalaciones de seguridad, etc.
Trabajos bajo presupuestos sin compromiso y con garantía. Tels.: 201659 - 201764.

ARREGLAMOS ROPA DE VESTIR SEÑORA-CABALLERO-NIÑOS

Modernizar, ensanchar, alargar, acortar no es problema. Rápido y económico

TAILOR SERVICE

Plaza Barcelona, 11. Tel.: 452791
(Frente tribuna Campo fútbol del Mallorca)

MAESTRO DE OBRAS

Reformas en general
Presupuestos sin compromiso
Facilidades
Tel.: 261535

37 ANIMALES DOMESTICOS

RESIDENCIA y Escuela de adiestramiento «criadero Los Valientes». Venta cachorros pastor alemán, dobermann, schnauzer. Tel. 265125. (15)

BOBTAIL pastor alemán, Dobermann, Foxterrier pelo duro, Pekinés, Podenco Ibicenco, Ca de Bestiá, Basset Hound, Cocker Spaniel, gatos Angora y Siameses. CANYPLANT. 270566. (23).

PAJARERIA ARENAL. Plaza Els Nins, 26. Venta de piensos compuestos y demás comidas para animales domésticos. Tel.: 267664. (18)

VENDO caniche blanco hembra y macho, 43 días. Tel. 469130. (10).

VENDO cachorros pastor alemán. Hembras 7.000, machos 10.000. Tel. 400543 (10)

SE VENDE un cachorro raza cocker con papeles. Tel. 281193 C/ Avda. Argentina (14)

PARTICULAR vende formidable camada pastores alemanes con pedigree. Pueden verse los padres. Tel. 417097. (14)

VENDO gatos siameses. Tel. 256385, sólo lunes y martes. (10)

EXTRAVIADA Perra pastor alemán. Manto negro, 6 meses, zona La Vileta-Son Rapiña-Son Fló. Está enferma y tiene que llevar tratamiento para hepatitis. Se gratificará. Telf. 282585-452897. (30).

VENDO cachorros pastor alemán, con Loe, y Collar desparasitados Tel. 202065 (10)

COCKER SPANIEL cachorros en venta. Tel. 217822. Horas oficina. (10).

SE BUSCA Perrita mestiza blanca orejas negras caídas tiene herido el cuello. Se gratificará. Tel.: 460659. Mañanas. y noches. (19)

PELUQUERIA CANINA JOSE LUIS. La más moderna maquinaria para el lavado y secado de su perro, tratamientos especiales para la caída del pelo, manchas, lagrimales, cremas antinudos, cortes de pelo, recogida y entrega a domicilio perros y gatos selectos con pedigree, residencia para gatos y perros. Tel. 452195-232141. Teniente Torres, 15 (detrás Club Tenis). (59)

PARTICULAR VENDE Camada Pekineses con L.O.E. Tel.: 255693. 298697. (10)

CENTRO MALLORQUIN
DE ADIESTRAMIENTO CANINO

Inicia curso adiestramiento, disciplina, obediencia, guarda, vigilancia y defensa personal. Reserve su plaza al 416565.

Thompson Twins o como bailar al ritmo de las computadoras

Por fin llegaron a España, por primera vez, los Thompson Twins. Actuarán en Madrid, Barcelona y Valencia. Un grupo inglés dedicado a la música de discoteca que está consiguiendo los números uno de las listas de éxito americanas, su tema «Lies» escaló hasta el primer puesto de las listas de singles en medio mundo.

Thompson Twins existen como grupo desde 1977, en cuya formación había siete miembros, pero no es hasta 1982 cuando Tom Bailey le dio su orientación definitiva reduciendo el grupo a los tres componentes actuales, a raiz de la grabación de su segundo album «Set», en que los planteamientos y los patrones creativos del grupo quedaron absolutamente definidos. A principios de 1982, los Thompson Twins entran en contacto con Steve Lillywhite, productor de amplia experiencia que aceptó el reto de pulir el sonido del grupo de cara a su segundo LP. Las partes de guitarra fueron disminuidas para dar paso a los teclados, efectos especiales y sobre todo percusiones. Una pieza de este segundo plástico, «In the name of love», llegó de nuevo al número uno de las listas americanas.

Cuando el grupo empezó a tocar en directo, con su primera formación, introducían improvisaciones que el público acogía de muy buena gana, incluso se les permitía subir al estrado y tocar los instrumentos, pero hubieron de abandonar esta práctica porque algunas veces se reunían hasta más de cien personas en el escenario.

—Tom, el público participó en la grabación de vuestro primer LP, ¿en qué medida?

—Lo que intentamos fundamentalmente con aquel experimento fue romper la barrera que separa el grupo de los espectadores. Somos una formación de músicos experimentales y no nos gusta que la gente se quede parada mirando, así que les facilitamos la entrada al estudio y de esta manera pudieron meter mano en la grabación del disco.

Thompson Twins son un grupo interesado en la cultura, según palabras de Tom, su líder, «todo es cultura y todo se interrelaciona; es igual si eres inglés, español o chino, todos comen y duermen y sueñan y hacen pis y rien y todo». Allanah es la chica del grupo, ella toca el saxo y percusión.

—Allanah, ¿tenéis influencia del movimiento punk?

—En realidad no tenemos nada que ver con los punks, es un movimiento que se comercializó en el 77 para morir un par de años después. En Inglaterra ya están definitivamente muertos. Pero sí, tenemos influencia de ellos en cuanto que en la música punk no necesitas ni siquiera nociones de solfeo para tocar cualquier instrumento. Yo por ejemplo toco el saxo, por pura intuición, pero que no me pregunten que es una corchea.

Dicen que tampoco tienen nada que ver con la música rock, pero sí con el «pop» de los sesenta. «La música para bailar nunca morirá, es internacional porque el espíritu del baile no tiene lengua. Sólo escuchas y te mueves al son que te toquen», dice Joe, el otro miembro del grupo.

—Joe, ¿os ha aportado algo la música negra?.

—El hombre blanco siempre echa mano de la música negra cuando le faltan ideas. La percusión, por ejemplo, es algo africano y todo el mundo usa baterías y tambores.

—En vuestras canciones siempre la letra gira alrededor de la palabra amor, ¿qué significa para vosotros el amor?

—¿Qué significa para vosotros el odio?, responden todos a una. La palabra amor tiene múltiples significados. Es algo que continuamente cambia, algo incondicional, la base de todas las cosas.

MONEDAS
ORO
PLATA
COMPRAMOS

C/. San Jaime, 20
NUMISMATICA
Tfno. 212572

M.C.D. 2022

● Un cinco puertas derivado del R9

Hace unos días fue presentado a los medios informativos, en la Costa Brava, el Renault 11, nuevo vehículo fabricado en España y que claramente viene a complementar al R-9, que tanto éxito de ventas y crítica ha tenido.

Renault 11: sólo le falta hablar

El Renault 11 se popularizó en España, antes de su venta, por ser el «coche que habla». Pues bien, de momento los modelos españoles no lo hacen, pero tal vez en muy poco tiempo se pueda disponer de esa sofisticada versión electrónica dotada de un microprocesador y un sintetizador mediante los cuales informa —de palabra— al conductor sobre los niveles de aceite, agua, etcétera, anomalías diversas e incluso el cierre incorrecto de puertas, etcétera. Ya se están haciendo pruebas con locutores españoles y pronto podremos decir que un coche nos habla.

De momento se han presentado dos versiones: el Renault 11 GTL y el 11 TSE, que a la vez se subdividen en otras dos: Así, el GTL, puede pedirse con cuatro o cinco marchas. El TSE, que lleva las cinco marchas de origen, tiene como opción el aire acondicionado.

Partiendo de la estructura y mecánica del Renault 9, se han introducido diversas modificaciones de carrocería y acabados que configuran el Renault 11 como un vehículo de dos cuerpos, sin el maletero separado, en plena competencia con el Ford Escort, Talbot Horizon, Seat Ronda, Opel Kadett, etcétera. Sin embargo, terminará haciendo la competencia a coches más pequeños, por su precio ajustado y la concepción práctica de las cinco puertas. Las modificaciones más sustanciales, respecto al R9 son: proyectores halógenos cuadrados, en número de cuatro, que sustituyen a los rectagonales anteriores. Portón en forma de burbuja, claramente derivada del Renault Fuego y con ciertas reminiscencias de algunos modelos de Porsche.

En el interior, continúan los asientos monoguía ahora tipo pétalo en el TSE, més envolventes y cómodos, si cabe, que los normales. El maletero viene a disponer de 380 dm3 de capacidad que, una vez abatidos los asientos se pueden convertir en 1.200 dm3. Tiene la particularidad de que el asiento trasero es abatible por mitades asimétricas, pudiendo dejar en la parte de atrás lugar para una o dos personas, pero ampliando considerablemente el maletero.

Mecánica conocida

Le mecánica, ya experimentada, sigue siendo a base de un motor de 1.397 centímetros cúbicos, que consiguen una potencia de 72 caballos a 5.750 revoluciones en el TSE y otra potencia más reducida de 60 caballos a 5.250 revoluciones en el GTL, pudiendo aprovechar la gasolina normal, siempre más barata.

En cuanto a las prestaciones, el GTL alcanza los 153 kilómetros por hora, con un consumo de 5,1 litros a 90 por hora. El TSE llega a los 164 kilómetros por hora, con un consumo de 5,4 litros, también a 90 por hora.

Nuevos detalles

Para dar una mayor personalidad al coche, se han cambiado también algunos detalles interiores, al margen de las llantas de aleación, etcétera. Así, el cuadro de instrumentos es completamente nuevo, con una amplia visera. Tiene cinturones de seguridad más anchos y aire caliente dirigido hacia las plazas traseras. El modelo TSE lleva, de serie, cerradura electromagnética, elevalunas eléctrico, reglaje interior del espejo retrovisor exterior, reloj de cuarzo, pre-equipo de radio con antena y un largo etcétera.

Precio ajustado

A la hora de preguntar precios, los responsables de Renault encontraron una fórmula infalible, que les permitía no mentir sin decirnos algunas verdades. La idea es sencilla: el Renault 11 costará un tres por ciento más que el Renault 9. ¿Y cuánto cuesta un R-9? Bueno, ahora hay unas cifras, está claro, pero el R-11 no saldrá hasta el seis o el diez de junio, y para entonces es más que probable que los coches hayan subido de precio. De esta forma, queda todo aclarado, y cuando se pongan a la venta veremos los precios finales. En cualquier caso, ese tres por ciento, sobre el pracio franco fábrica, puede convertirse al final en un recargo de veinticinco mil pesetas, aproximadamente, que tampoco es mucha diferencia para aquel que quiera las cinco puertas.

Conducción agradable

Realizamos más de trescientos kilómetros por tierras catalanas, combinando autopistas, comarcales, etcétera. Poco nuevo se puede decir de su utilización que no se haya hablado del R9. En definitiva, son los mismos motores, la misma suspensión... en definitiva todo lo que marca las pautas del comportamiento rutero del coche. Sigue destacando la enorme elasticidad del motor, que permite usar la quinta marcha desde velocidades muy bajas, y el confort a toda prueba, aunque dentro de un equilibrio con la seguridad en curva. El coche sigue teniendo la filosofía Renault de sensación —ojo, sobre todo sensación— flotante en las curvas, pero que permite ir muy cómodo en carreteras con firme en mal estado.

Establecido en 1.128 kilómetros por hora

Un inglés intentará batir el record mundial de velocidad

Ha sido presentado en Inglaterra un nuevo vehículo especial que intentará batir en Estados Unidos el record mundial de velocidad, establecido en la actualidad en 1.128 kilómetros por hora. El conductor es Richard Noble y al «coche» le ha puesto por nombre Thrust 2. Tiene un motor de 34.000 caballos de potencia, a base de su turbina central y ya ha conseguido una velocidad de 1.116 kilómetros por hora. El señor Noble está casado y tiene dos hijos. Ha viajado a Nevada para intentar desbancar al hasta ahora recordman mundial, el americano Gary Gabelich. (Foto AP).

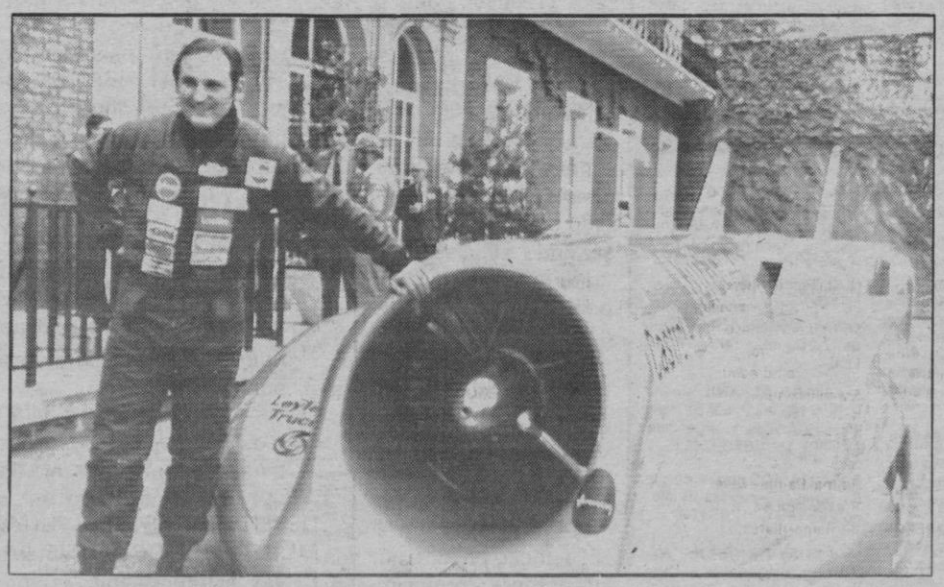

Página a cargo de **MIGUEL MORENO**

M.C.D. 2022

Santoral

29 mayo

HOY, DOMINGO; Santísima Trinidad.
El Sol sale a las 6.25 y se oculta a las 21.06. Luna: Llena

Radios

RADIO POPULAR

Destacamos para hoy
7,00: A quien madruga... Radio Popular le acompaña.
9,00: Día de fiesta (Cadena COPE O.M.).
9,00: La baraja (F.M.).
11,00: Elija su música (1.ª parte O.M.).
12,05: Kenia. Hoby club (O.M.).
12,40: Elija su música (2.ª parte O.M.).
14,00: Radio Turismo.
15,00: Sobremesa.
16,30: Popular Deportivo (F.M.).
17,15: Tiempo de juego (Cadena COPE O.M.).
20,30: Supermatch de la jornada (Cadena COPE).
22,05: Atril de la zarzuela: «La bruja (1.ª parte)».
22,45: Rondaia mallorquina: «Gordau-vos de pedra redona... 2.ª parte).
23,15: Pentagrama clásico.
24,00: Adaggio.

Mallorca

ONDA MEDIA: 1080 Kcs.
INFORMATIVOS: 02.30, 03.30, 04.00, 05.00, 06.00, 09.00, 10.00, 11.00, 12.00, 13.00, 14.30, 20.00, 22.00 y 23.30.
DEPORTIVOS: 14.00. Ultima Hora Deportiva. 16.30 Carrusel Deportivo. 21.00 Resumen deportivo de la jornada. 00.00 Hora 25. Deportes.
MUSICALES: 08.00 Vamos de excursión. 10.10 Esto es domingo. 12.03 El gran musical. 15.00 Esto es domingo. 22.10 Canciones de otro tiempo. 02.00 La radio en la noche.
RELIGIOSOS: 08.30 Santa Misa.
MUSICALES: 09.00 «40 principales». 19.00 El show de Riki Lash. 20.00 F.M. Hora Cero. 02.00 La radio en la noche.

RCE radiocadena española

7.30: Apertura. 7.45: Palabra de Dios. 8.00: Buenos días. 0.05: Domingo musical. 12.30: V Centenario. 13.30: Radioestadio. 14.00: Calanova. 14.30: Radiocadena noticias. 15.00: Temas de cine. 15.30: Domingo musical. 17.00: Fútbol. 20.00: Radiocadena noticias. 20.15: Radiocadena deportes. 21.00: Magazine. 2.00: Cierre.

PROGRAMA F.M. ESTEREO

7.30: Apertura. 7.45: Musical. 1.30: Radioestadio. 14.00: Musical. 17.00: Fútbol. 21.30: Radioestadio. 22.00: Musical. 2.00: Cierre.

Cadena 80 (FM 102,4)

09.00.— El séptimo día.
09,15.— Dos en la carretera.
11,00.— De viaje.
12.00.— Los alegres 120 (local).
14.00.— Ochenta deportes.
14.30.— Conciertos pop.
16.00.— Gran domingo.
21.00.— Ochenta deportes.
22.00.— Deportivo local.
23.00.— Grandes del pop.
24.00.— Al ritmo de la madrugada.

Teléfonos de interés

- Bomberos: 291253 - 251234 - 291254.
- Casa de Socorro: 222179
- Ambulancias: 251445.
- Policía: 091
- Policía Nacional: 280400
- Policía Municipal: 092
- Guardia Civil: 251273
- COS (Guardia Civil Rural): 221100 - 221101 y 295050
- Juzgado de Guardia (Servicio nocturno): 212632

Servicio farmacéutico de urgencias

DE 9 MAÑANA A 10 NOCHE

BAGUR CLAVEROL
San Miguel, 29 211127
CARRIO ESTELRICH
Plaza Hornabeque, 3 231036
FUSTER-PIÑA-GALLARDO
Ausías March, 32 (junto Plaza Sta. Payesa) 297186
MARCH NOGUERA
Avg. Joan Miró, 188 (Porto Pí) 402133
PLANAS TERRADAS
Honderos, 26 460143
ROSSELLO SIMONET
Son Españolet, 8 230828
FERNANDEZ BENNASER
Plaza Cort, 9 (Esquina Jaime II) 222735
ROVRA BLANES
Aragón, 70 (junto Bar Güell) 172501
VIADER SITJES
Aragón, 298 (El Vivero) 273842

FARMACIA DE GUARDIA EN LA ZONA DE C'AN PASTILLA ARENAL DE 9 MAÑANA A 10 NOCHE

FLUXA MONSERRAT
Pineda, 34 - C'an Pastilla - Cala Estancia (junto Hotel Alexandra) 264560

FARMACIA DE URGENCIA DE 10 NOCHE A 9 MAÑANA

BALAGUER RIERA
San Miguel, 26 211249

Cupón del Ciego 398

Servicios aéreos

VUELOS NACIONALES
Palma/Alicante: 11,05, 12,15 y 19,50.
Palma/Barcelona: 08,00, 08,55, 16,05, 17,40, 18,35, 20,10, 21,25 y 22,30.
Palma/Jerez: 16,40.
Palma/Madrid: 00,50, 07,20, 11,35, 15,00 y 22,55.
Palma/Málaga: 12,15 y 22,45.
Palma/Santiago: 18,25.
Palma/Sevilla: 11,05.
Palma/Valencia: 08,00, 16,40 y 21,00.
Palma/Vitoria: 18,25.
Palma/Ibiza: 07,25.
Palma/Las Palmas: 11,05.
Palma/Tenerife: 16,40.

VUELOS AVIACO
Palma/Madrid: Diario excepto sábados y domingos a las 08,00. Diario incluido domingos a las 19,05.
Palma/Barcelona: Lunes-miércoles y viernes a las 15,50. Martes-jueves-sábados y domingos, a las 15,15 y 20,45.
Palma/Menorca: A las 07,30, 08,00, 10,30, 13,30, 15,30, 18,30 y 20,30.
Palma/Ibiza: Diario a las 09,30, 11,30, 13,30, 15,00, 17,30, 19,30, 20,00 y 21,30.

Transportes Urbanos

LINEA	NOMBRE	P. Salida	U. Salida	Frec.
1/12	P. Marítimo	7,30	21,00	30
3/13	P. D'Inca-C. Català	5,45	23,00	10
4	Pl. Reina-Gènova	6,00	22,00	30
5/15	Arenal-S. Dureta	5,45	24,00	8
7	S. Rapiña-S. Vida	6,20	22,00	20
8	Son Roca	5,40	22,30	9
9/A	C. Capiscol-Hiper	6,00	21,45	20
9/B	C. Capiscol-Amanecer	7,00	21,24	24
11	S. Cladera-Coliseo	5,00	22,00	20
14/A	S. Gotleu-Rafal	6,00	21,50	15
14/B	Pío XII-La Soledad	6,00	22,05	12
16	Establiments	6,05	22,00	30
17	Aeropuerto	6,30	22,30	30
18	Ingima	7,15	20,15	60
20	Calvià-Capdellà-7,00	19,30		
21	Palma-Palma-Nova	6,15	24,00	20
22	Portals Nous	7,45	18,30	120
23	Pl. Reina-Illetas	7,00	21,00	30
	(E. Sóller) Polig-ind.	6.05	22.00	30
	(E. Sóller) S. Cladera	6.05	22.00	15
	31 Dbre.—S. Sardina	6.50	20.15	60

Gasolineras de servicio

Semana: 23 al 29 de mayo.

Avda. Gabriel Alomar y Villalonga, s/n.— E.S. Avenida.
Avda. Son Serra, s/n.— E.S. Policlinica Miramar.
Ctra. Palma a Valldemosa.— E.S. S'Esglaieta
Crta. Artá a Puerto Alcudia, km. 22.— E.S. Ca'n Picafort
Ctra. Campos a Felanitx.— E.S. Ctra. Campos.
Avda. Leonor Servera, s./n.— E.S. Cala Ratjada.
- Ctra. 719 km. Mrgen drecho.— E. S. Bendinat
Ctra. Inca a Sineu, Km. 11'500.— E.S. Sineu.
Cra. Inca a Lluch.— E. S. Lluch.

Auxilio en carretera

Servicio especial de reparaciones de urgencia de automóviles que permanecerán abiertos al público de 8 a 14 horas de los próximos días 28 y 29 de mayo.

PALMA
SERVICIO PERMANENTE DE GRUAS
A.N.S.A.— C/. Fausto Morell, 57.— Tel. 278888.
Grúas B. Munar.— C/. Antonio Noguera, 13.— Tel. 292007-278239.
A. Martorell.— Cno. Nuevo, 117 (S'Indiotería).— Tel. 297039 (grúas y taller).
ASPANO.— Polígono La Paz, 14. Tel. 201462-202051.
Grúas Palma.— Cabrellas, 32.— Tel. 294273.
Grúas Sola.— Sargento Llitra March, 21.— Tel. 282707.
TURNO DE TALLER
Francisco Fernández Martín.— San Isidoro, 10.—Tel. 277982
Honorio Raboso Trujillo.— Ca'n Caimari, s/n Coll de'n Rebassa. Tel. 263161
TURNO DE NEUMATICOS
Día 29: Cándido Rodríguez Sirvent.— Alferez Oleza Gual, 20.— Tel. 253467
TURNO DE TALLER EN EL TERMINO MUNICIPAL DE CALVIA
Día 29: Garaje Palma Nova.— C/ Roses Bermejo (junto gasolinera).— Palma Nova
CAMPOS DEL PUERTO
José Roldán Carrera.— Carretera de Palma, s/n.
SERVICIO DE GRUAS EN MURO
Miguel Calvó Crespí.— C/. Libertad, 21.— Tel. 537092.
SERVICIO PERMANENTE DE GRUAS EN PORRERAS
M. Llaneras Mora.— C/. 18 de Julio, 30.— Tel. 647347.
SERVICIO DE GRUAS EN SANTA MARGARITA
Grúas Barceló.— Teniente Fluxá, 25.— Tel. 523165.
También permacerán turnos de talleres de reparación en Inca, Pollensa, Sóller y Manacor, en cuyas casas consistoriales y lugares de mayor concurrencia, habrá carteles indicadores detallando dichos turnos.

TALLER DE GUARDIA GRAN PRIX-(RACE)
REPARACION GENERAL DEL AUTOMOVIL
ASISTENCIA EN CARRETERA Y GRUA
C/. Tte. Lizasoain, 27 - Tels. 28 16 66 y 23 21 41

Relación de museos palmesanos

DEPENDIENTES DEL MINISTERIO DE CULTURA
MUSEO DE MALLORCA: Calle Portella, 5. Palma de Mallorca.
Horario 10 a 13 y 16 a 18. Excepto sábados tarde, domingos y festivos. Verano: Cambio tarde de 17 a 19 h.

MUSEOS PRIVADOS
MUSEO KREKOVIC: Calle Ciudad de Querátaro. (Polígono de Levante). Palma de Mallorca.
Horario: 10'30 a 13'30. Cerrados domingos y festivos. Precio: 50 Ptas.

DEPENDIENTES DEL PATRIMONIO NACIONAL
MUSEO PALACIO RESIDENCIA DE LA ALMUDAINA Plaza Almoina. Palma de Mallorca.
Horario: 10 a X3 y 15 a 18, abierto domingos y festivos de 10 a 13 h.

MUSEO DIOCESANO: Calle Mirador (Palacio Episcopal). Palma de Mallorca.
Horario 10 a 13 y 15 a 19. Cerrado domingos.

DEPENDIENTES DE AYUNTAMIENTOS
MUSEO HISTORICO DE LA CIUDAD: Castillo Bellver. Palma de Mallorca.
Horario: de 8 h. a la puesta del sol, domingos y festivos cerrado.

M.C.D. 2022

Crucigrama

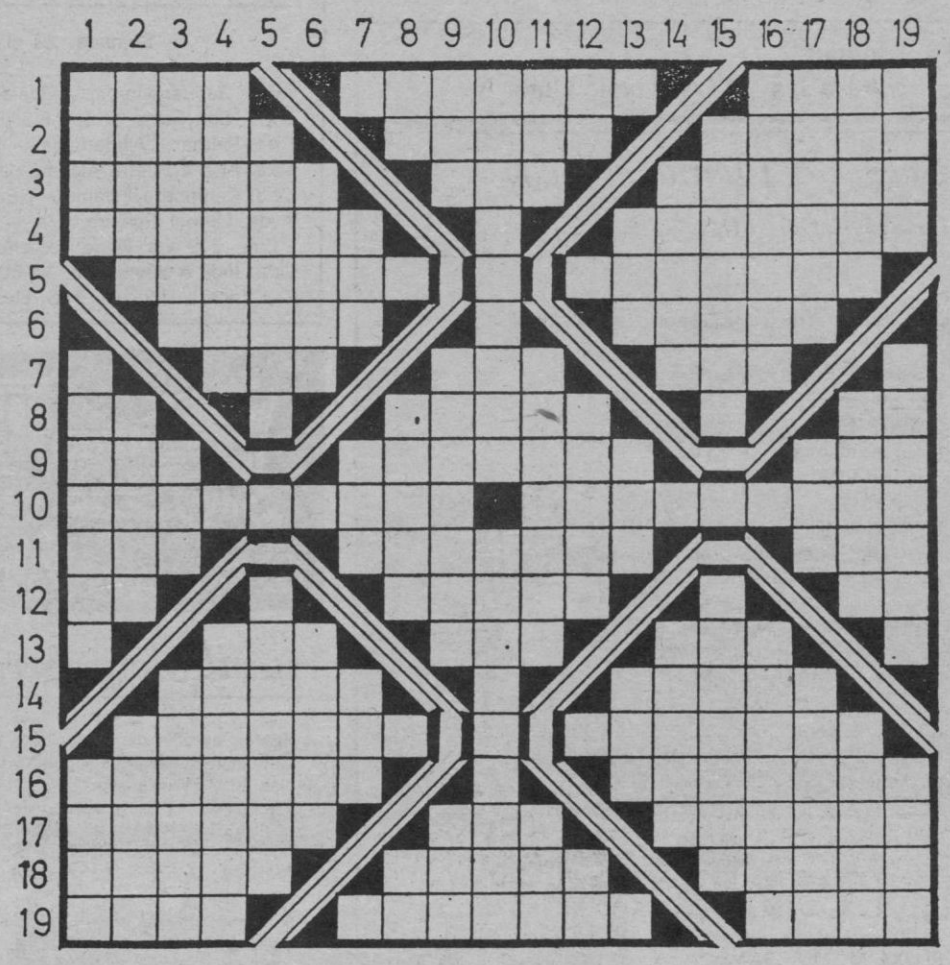

HORIZONTALES.— 1: Desafíe. Molusco cefalópodo de carne muy estimada. Tostar.— 2: Loco. Cierto tipo de ganado. Líála.— 3: Manto que usaban los hebreos. Parte inferior y más gruesa de la antena. Tela muy fina de lana.— 4: Sitio poblado de árboles. Cien. Cierto continente.— 5: Embiste. Vocal. Pescado menudo que se echa en los estanques para poblarlos (fem.).— 6: Al revés, árbol betuláceo. Cincuenta. Polo positivo de un generador.— 7: Quinientos. Oficial del ejército turco. Cierto jueo. Plantígrado. Consonante.— 8: Interjección. Vocal. Eminencias pequeñas y aisladas. Vocal. Artículo.— 9: De parte o al lado de acá. Al revés, hacecillos. Cierto río.— 10: Que sobreviene sin pensar. Respatáralo.— 11: Artículo. Cortáran un pedazo de melón para probarlo. Apócope de tanto.— 12: Existe. Consonante. Dispositivo para detectar submarinos. Quinientos. Nota musical.— 13: Consonante. Preposición inseparable. Apócope de Santo. Animal acuático. Abreviatura de punto cardinal.— 14: Dar motivo para un castigo. Cien. Poner tirante una vela.— 15: Ardientes. Vocal. Vieron, observaron.— 16: Máquinas destinadas a producir movimiento. Consonante. Soldado de tropa ligera.— 17: Extraen todo el líquido de una capacidad. Espacio de tiempo. La que vende lotería.— 18: Posturas. Apodos. Abulas.— 19: Cierto licor. Cierto establecimiento. Licor compuesto de aguardiente, azúcar y almendras amargas.

VERTICALES.- 1: Cierta flor. Obedientes. Carta.- 2: Novilla de más de un año y menos de dos. Destinos. Oído de las armas de fuego.- 3: Planta solanácea originaria de América. Señal de socorro. Riqueza extraordinaria.- 4: Al revés, muéstrate. Consonante. Emplastos de pez.- 5: Contrario, opuesto. Vocal. Personas astutas.- 6: Nombre de mujer. Consonante. Igualen con el rasero.- 7: Cien. Lia. Al revés, apócope de casa. Especie de chacó pequeño de fieltro. Consonante.- 8: Contracción. Vocal. Costumbres en boga. Consonante. Matrícula española.- 9: Al revés, óxido de calcio. Cálalos. Aféresis de amor.- 10: Inconsecuencia en la construcción de una cláusula. Persona que vive entregada a la penitencia.- 11: Gran masa de agua. Curarán. Necesidad de ingerir algún líquido.- 12: Voz de mando. Vocal. Poner algo fuera de su sitio. Mil. Voz del arriero.- 13: Consonante. Flanco de un ejército. Apócope de mano. Movimiento convulsivo habitual. Consonante.- 14: Grato. Matrícula española. Cierto árbol frutal.- 15: Ránula. Vocal. Malestar que causa una cosa.- 16: Pasmado de frío. Consonante. Cáncer en los pechos de la mujer.- 17: Abeto. Al revés, yunque de platero. Cierta clase de pino.- 18: Especie de puches que se hacían de varias legumbres. Cierto arbusto. Piedra a la que se amarra la embarcación.- 19: Batracio. Polaco. Extraño.

Sopa de letras

N	C	A	L	F	A	M	B	R	A	O
I	C	F	G	J	J	F	D	G	L	P
C	N	B	A	U	N	B	A	K	L	M
A	V	F	B	H	A	I	K	M	E	A
R	N	A	E	O	L	T	B	H	P	C
R	B	L	J	A	B	M	O	T	U	L
A	F	M	U	G	E	C	F	N	Z	E
B	H	O	E	M	N	L	K	I	J	D
L	F	H	L	V	T	B	H	G	V	A
A	N	A	A	U	O	F	V	G	B	B
N	B	J	R	F	S	P	O	I	K	L
B	H	A	I	S	A	R	B	O	L	A

Se encuentran escondidos los nombres de 11 localidades turolenses.

Solución a los pasatiempos

Al crucigrama

HORIZONTALES (sólo).— 1: Rete. Calamar. Asar.— 2: Orate. Lanar. Atala.— 3: Sábana. Cal. Alepín.— 4: Alameda. C. América.— 5: Acomete. O. Aleivina.— 6: Osila. L. Anodo.— 7: D. Agá. Mus. Oso. P.— 8: Os. O. Motas. A. Lo.— 9: Cis. Sojonam. Sil.— 10: Inopinada. Acatáralo.— 11: Los. Calaran. Tan.— 12: Es. P. Sonar. D. Re.— 13: S. Per. Sal. Pez. S.— 14: Pecar. C. Tesar.— 15: Fogosos. O. Miraron.— 16: Motores. R. Cazador.— 17: Agotan. Mes. Lotera.— 18: Poses. Motes. Nanas.— 19: Anís. Parador. Noyo.

A la sopa de letras

Abaluj, Abejuela, Aguatón, Alba de Campo, Albarracín, Albentosa, Alfambra, Aliaga, Allepuz, Almohaja, Alobras.

Horóscopo

Semana del 31 de mayo al 5 de junio de 1983

Por Rita Libre

ARIES. Permanece algo tensa la situación, aunque irá relajándose a medida que vaya avanzando la semana. La relación con hermanos y parientes cercanos tendrá mucha importancia y sin duda os ocasionará más de un conflicto. Debéis medir vuestras palabras, meditar más vuestras acciones. Los nervios os van a jugar malas pasadas.

TAURO. Los temas económicos que tanto os preocupan pueden resolverse favorablemente; recibiréis un dinero con el cual ya no contábais por algún asunto del pasado. Estaréis más dispuestos a hacer proyectos a largo plazo que a trabajar el detalle. Las perspectivas profesionales, aunque de momento no sean de vuestro gusto, os dan popularidad.

GEMINIS. Os falta la capacidad de intuir y de comprender los acontecimientos, no sabéis enjuiciar adecuadamente las situaciones. Tampoco sois capaces de estudiar leer o escribir, como a vosotros os gusta. Os veis obligados a profundizar y perserverar en un único proyecto; necesitaréis tomar una decisión relacionada con el trabajo y el hogar sin grandes pretensiones.

CANCER. Los hermanos y amigos os brindarán ayudas y os serán muy útiles a la hora de resolver vuestros problemas internos, os vais a sentir incomprendidos por vuestros padres, encontraréis dificultades para llevar adelante vuestros proyectos, aunque desde luego, seguís depositando en ellos grandes esperanzas. No debéis mostraros excesivamente fríos.

LEO. Vuestro orgullo y vuestra intransigencia van a provocar malentendidos con vuestros amigos, con fuerte riesgo de ruptura; esto podría ocurrir igualmente a nivel de la pareja. No os satisface el curso que llevan vuestros asuntos y ello es causa de tensiones innecesarias. Debiais empezar de nuevo desde cero, y dejar de lado vuestras pasadas pretensiones.

VIRGO. Esta última temporada ha sido para vosotros muy fructífera, pero ahora os encontráis en el momento de dar una estabilidad y una solided en el tiempo a vuestras múltiples realizaciones, de encarar vuestro futuro. No dejará de haber tensiones por ello, pero recibiréis sin duda proposiciones de trabajo. Tenis que procurar que los asuntos profesionales no influyan en el hogar.

LIBRA. Habrá algún conflicto en el hogar, pero será pasajero y desaparecerá tal y como vino. Te vas a sentir pesimista de cara al amor, tu felicidad habitual para relacionarte no te va a satisfacer. Te verás en la obligación de reflexionar con madurez sobre ti mismo: sobre ser tú. Profesionalmente habrá retrasos momentáneos, pero pronto esclarecerá el panorama.

ESCORPION. Atravesáis una época de cambio y transformación, pero no halláis la serenidad necesaria para llevarla a cabo con garantías. Debéis aprender a perdonar las acciones pasadas, ya que vuestro afán de venganza puede traernos muchas complicaciones con amigos y familiares. Relajaros, cuidad los nervios, y esperar pacientemente un momento mejor. Sed más comprensivos con los demás.

SAGITARIO.— Vais a seguir teniendo conflictos con la pareja, rupturas sentimentales y pérdidas, pero siempre os quedarán amios fieles. Los trabajos que tenéis que hacer os ayudarán a sobrellevar esta etapa con amenidad, os servirán para entreteneros, os darán algún dinero además pueden seos útiles en un futuro. No viajéis ya que corréis el riesgo de tener accidentes.

CAPRICORNIO.— Buena semana para comunicar vuestros sentimientos, y para relacionaros con los niños, aunque por otro lado, tendéis a encerraros en vosotros mismos y meditar vuestros problemas en soledad. Tendréis que hae trabajos rutinarios, que os servirán para poner a prueba vuestra paciencia. Pueden surgir malentendidos con las mujeres, pero lo podéis resolver si dais explicaciones.

ACUARIO.— Puede haber rupturas sentimentales y conflictos con amigos, para algunos de vosotros. Sería bueno que os disciplinaráis y adoptárais costumbres, ya que de otro modo tendéis a disiparos. Sufriréis retrasos profesionales, posiblemente tendréis trabajo para hacer en casa, pero os será difícil encontrar tiempo para realizarlo.

PISCIS.— Esta semana vais a tener tensiones en el hogar (sobre todo con el padre) que repercutirán en el trabajo. Las relaciones con hermanos y hermanas serán excelentes, así como con los niños. Venus en Cáncer sigue favoreciendo vuestra creatividad artística. Procurad no viajar y que estáis expuestos a tener accidentes. Sin embargo es un buen momento para viajar mentalmente.

M.C.D. 2022

En 1970, Guillermo Bauzá, sacerdote, mallorquín nacido en Villafranca, tuvo su primer contacto con Rwanda. Fue —según nos dice— una experiencia inolvidable. Había mucha pobreza, carecían de agua, las casas eran chabolas y las enfermedades asolaban a los pobladores de aquel territorio, uno de los más pobres del mundo.

—Pero todo eso —afirma— renovó mi fe, aumentó mis deseos de colaboración. Y nunca, como en aquel momento, sentí más honda la necesidad de trabajar por esas buenas y pobres gentes.

A casi 13 años de aquel primer contacto con Rwanda, el misionero mallorquín nos cuenta lo realizado, lo que se puede hacer y las posibilidades de un futuro más esperanzador para los habitantes de aquel país africano.

Guillermo Bauzá, misionero mallorquín en Rwanda

«La gente de allí es muy pobre y primitiva»

Es importante la labor misionera en Rwanda

Guillermo Bauzá, en una boda entre nativos

La vivienda —dice Guillermo Bauzá— fue uno de los problemas que se trató de resolver por los misioneros de los Sagrados Corazones.

—¿Cómo eran aquellas viviendas que vio, hace 13 años, cuando llegó a Rwanda?

—Eran chozas, casitas de barro, redondas, con un tronco de eucaliptus en el centro y lo demás cubierto con cañas y barro.

—¿Qué espacio podrían cubrir estas viviendas?

—Alrededor de 6 metros cuadrados, quizas menos. Y allí vivían el matrimonio y 9 o 10 hijos.

—¿Cómo dormían...?

—En el suelo, sobre hierbas secas o algo parecido a una estera hecha con pita.

Insectos

Y nos cuenta que el clima es bueno, benigno pero también por este motivo, los insectos proliferan a sus anchas. Y esto trae enfermedades.

—Sí, yo contraje, no bien llegar, el paludismo. Y allí la gente se muere por el tifus, la disentería, etc.

—Y los padres misioneros, ante esta realidad, ¿qué hicieron?

—Trabajar y trabajar. Y planificar proyecto para llevar a cabo, cuanto antes, una serie de reformas ineludibles. Por ejemplo, construir escuelas, pozos para conseguir agua potable, dispensario para el tratamiento de enfermos, etc.

—¿Se ha conseguido algo...?

—Sí, sí mucho.

Una impresión

Juan Zubitegui, m.ss.cc. Sup, Gral, en una carta, dice: «La iglesia de Rwanda es joven y prometedora. Los Obispos y Superiores religiosos tienen bien concretizada la acción pastoral social. La formación del clero es exigente y adecuada y destaca la preocupación por nuevas vocaciones. La gente es pobre y sencilla, muy primitiva. Los catecúmenos y los cristianos viven su fe con gozo y responden seriamente a su formación y vida de piedad.

Nuestras parroquias están situadas en el área más necesitada de la nación. Los nativos no tienen recursos. Apenas un plataneal y algunas hortalizas y frutas. La falta de agua e higiene es casi total. La ignorancia es alarmante. Aunque los niños acuden a la escuela, la mayoría la abandonan pronto o se despreocupan de la aprendido.

—¿Ante esta realidad, qué se hace?

—Lo que se puede..., tenemos dos parroquias, somos 5 misioneros y hay más de 100.000 personas diseminadas por el territorio con grandes necesidades, allí no hay calles, la gente vive muy diseminada. Nosotros no podemos arreglar todo, no somos técnicos, pero hacemos lo que podemoa.

Las tres tribus

Nos cuenta Guillermo Bauzá que en Rwanda hay actualmente tres tribus que intentan el dominio. Son los Batutsis, un 10 por ciento, Bahutus, un casi 89 por ciento y Batwas, el resto.

—¿Se llevan bien entre sí?

—No, cualquier problema puede ser el motivo de la explosión, de una guerra tribal, de consecuencias insospechadas. De momento, todo está bien.

El hospital

—Entre los logros conseguidos por los padres misioneros ¿cuáles pueden ser los más importantes?

—El haber logrado construir un hospital de 150 camas. Tenemos 7 enfermeras, 1 médico nativo y hay una gran posibilidad de que se incremente esta aportación local.

También —dice Guillermo Bauzá— hemos construido un puente sobre un río a 19 kilómetros de la misión de Rukara, que lleva a una zona donde no se tenía acceso en coche y con mucha dificultad podían cruzarlo las personas en tiempo de verano. Con ello hemos intentado ayudar a los més pobres y necesitados. Muchos enfermos morían sin que pudieran ser traídos hasta el dispensario y los agricultores tenían que hacer a pie unos 20 kilómetros para llevar algo de su cosecha al mercado.

Otras dos felices realiazaciones —dice Guillermo Bauzá— son la Central de Kiyenzi y la perforación de pozos y la construcción de grandes depósitos para proporcionar agua potable a los nativos.

La educación

Igualmente, según Guillermo Bauzá, hemos procurado fomentar la parte cultural educativa. Y en tal sentido hemos montado una fábrica para curtir pieles donde se hacen trabajos de zapatería, carteras, etc.; todo lo que se relaciona con el cuero.

También —añade el misionero— hemos realizado promoción agrícola plantando árboles frutales conjuntamente con la campaña contra el hambre, en una carpintería se han dado cursos para hacer trabajos prácticos, mesas, sillas, camas, etc. En todo los casos se ha procurado que los nativos adquieran conocimientos fundamentales para ascender en la escala social y tener unas condiciones de vida mejores.

Aportaciones

Naturalmente, la parte económica para el sostenimiento de las misiones en Rwanda se solventa en gran parte por las donaciones que ciudadanos españoles, de Mallorca y otras provincias destinan a estos fines.

El padre Agustín Martí, procurador de las misiones, nos dice, agradecemos de todo corazón a quienes ayudan en favor de la labor misionera de toda nuestra Congregación.

Fotos: Pascual

Guillermo Bauzá muestra algunos objetos fabricados por los indígenas

Trabajos tallados a mano por los habitantes de Rwanda

Textos

F. Rubén Avila

M.C.D. 2022

Guía del espectador

«LA DECISION DE SOPHIE» (Drama).— Un joven escritor recibirá una profunda, trágica y hermosa lección sobre la condición humana al conocer una singular pareja. Formidable interpretación de Meryl Streep.

«EL REY DE LA COMEDIA» (Comedia).— Análisis de la casi locura que supone el querer llegar al estrellato, de la frustración de estar arriba y de la idolatrización por parte del público. Película mordaz y compleja.

«AL FILO DE LA MEDIANOCHE». (Policíaca).- Un maníaco sexual asesina a varias chicas con la particularidad de que le gusta hacerlo como Dios le trajo al mundo. Las cosas le irán bien, hasta que se encuentra con Charles Bronson.

«MI VIDA ES MIA» (drama).— Profundización en el delicado tema de la eutanasia, con rigor, ternura y profundidad. Gran interpretación de Richard Dreyfuss.

TOOTSI.— Un actor no encuentra trabajo como hombre pero obtiene un gran éxito haciéndose pasar por mujer. Una gran interpretación de Dusftin Hoffman y Jessica Lange en una comedia muy cuidada y destinada al éxito.

«CARMEN» (Danza).— Singular reconstrucción del ya mito de Carmen, trasladado magistralmente a la danza por Antonio Gades y una cuidada dirección de Carlos Saura.

«ATERRIZA COMO PUEDAS II» (Humor).— Segunda versión de la disparatada parodia de los altercados aéreos. En este caso se trata de que tripulación y pasajeros van disparados hacia el Sol.

GANDHI.— Un merecido homenaje a un hombre cuyo pensamiento y ejemplo perdurará por mucho tiempo. Ha sido realizado con poderosos medios en la India y sirve perfectamente a la idea que lo ha movido, tanto como biografía como por su fondo histórico y ambiente. Abundan las escenas de masas.

«LOS LUCHADORES DE SHAOLIN» (Aventuras).— Nuevo producto made in Hong Kong, en la que el hijo de un famoso luchador será adiestrado en un monasterio en las artes marciales para poder enfrentarse a un despótico emperador.

CAPTURADO (Drama).— Un estudiante es capturado por una secta místico-religiosa. Su padre tendrá que recurrir al secuestro para salvarle. Alegato contra el fanatismo.

«DOS HORAS MENOS CUARTO ANTES DE JESUCRISTO» (Humor). — Una sátira al mundo contemporáneo realizada a partir de las excentricidades de un imperio romano totalmente vuelto del revés.

«EL CURRANTE» (Humor).— Una nueva parodia de Mariano Ozores, con Pajares y Juanito Navarro en su línea, aprovechando la coyuntura actual para hacer chistes sobre ella.

«YOL» (Drama).— Visión patética de la Turquía actual, desde las frustraciones de sus gentes por una sociedad arcaica y asfixiante, hasta su incapacidad por escapar de lo que son en sí mismos. Una gran película.

«EL ULTIMO AMERICANO VIRGEN» (Comedia).— Las vivencias de varios adolescentes, compañeros de instituto, en sus primeros escarceos con el sexo contrario.

Los luchadores de Shaolin

Usted no ha podido olvidar «El templo de Shaolin»... ahora se apasionara con «Los luchadores de Shaolin».

Acción sin límites en «Los luchadores de Shaolin», con Jet Lee, 5 veces campeón de China de Kung-Fu, y la participación de los actuales campeones chinos de Artes Marciales.

Sorpresas a raudales y cien golpes por segundo en «Los luchadores de Shaolin». Veanla en Palacio Avenida.

Cartelera

TEATRO

TEATRO PRINCIPAL — Avui a les 20 hores última funció de «RECITAL DE BALLET i DANSA ESPANYOLA» a càrrec dels alumnes de l'escola de dansa JUANJO. Organitza Joventuts Musicals.

AUDITORIUM — En preparación recital de violín y piano, a cargo de «GALINA STAMENÔVA y MAYA TRAIKOVA». (Martes, 31 mayo a las 8 tarde).

SALA MOZART — Hoy, a las 7 tarde: «BIENAVENTURADOS LOS POBRES DE ESPIRITU" de M. Garrido, por la Compañía de Martín Garrido, dirección Manuel Maciá. (ULTIMO DIA).

SALON RIALTO Tel. 216900» — A les 7 tarda i 10'30 nit: COMPANYIA XESC FORTEZA presenta: «POCAVERGONYES S.A.» amb Paquita Bover, Joan Bibiloni, Andreu Amer, Maria Reus i Sandra Llull. Localitats a taquilla amb tres dies d'antelació.

SALAS DE CINE

ALEXANDRA — «S». «ODISEA EROTICA DE MIRIAM». Clasificada «S». «IMAGEN DE UN CONVENTO». Clasificada «S». (Totalmente prohibido a menores 18 años).

ABC CINEMA — (Climatizado). Todos los LUNES y DOMINGOS «SESION MATINAL» a las 10'00 horas. «EL LIGUERO MAGICO», Andres Pajares, Adriana Vega, Antonio Ozores. Director: Mariano Ozores, en Eastmancolor. Complemento: «LA NOCHE DE HALLOWEEN». (Aut. mayores de 18 años.

ASTORIA CLIMATIZADO — Desde las 3'15: «CARMEN», Carlos Saura, Antonio Gades, Laura del Sol, Paco de Lucia, Pep Flores. (Hor.: 4'35, 7'35, 10'35). Complemento: «EL ANIMAL». (Aut. todos públicos).

PALACIO AVENIDA CLIMATIZADO — Desde las 3'15 «LOS LUCHADORES DE SHAOLIN» Jet Lee, 5 veces campeón de China de Kung-Fu Complemento «LA COLERA DEL VIENTO» Terence Hill (Autorizado todos los públicos)

SALA AUGUSTA Tel.: 216900) — 2.ª SEMANA! Desde las 3'00 «AL FILO DE MEDIANOCHE» con Charles Bronson por J. Lee Thompson. Complemento «PEPE NO ME DES TORMENTO» (Mayores 18 años)

SALA AUGUSTA 2 — Desde las 3'15 (Tercer mes) «TOOTSIE», con Dustin Hoffman y Jessica Lange. Un film de S. Pollack, ganador de 2 globos de oro. Complemento: TO ER MUNDO E GUENO «ESA ES PAÑA TAN DIVERTIDA» Un film de Summers. (Apto menores).

BELLVER Cinema — Desde las 3'15 «continuas». 3 películas en un mismo programa. Bud Spencer en Bombardero-Cuadro-Phenia «UNA FORMA DE VIDA» y Paul Naschy en «EL ESPANTO SURGE DE LA TUMBA» (Menores). A las 12 noche: «POKER DE CAMA» y «BOMBARDERO».

SALA BORN — Desde las 3'15: «DOS HORAS MENOS CUARTO ANTES DE JESUCRISTO». Con Michel Serrault, Jean Yanne, Coluche y Francoise Fabian. Dirigido por Jean Yanne. Complemento: «¡PELIGRO REACCION EN CADENA!» (Mayores 14 años).

CAPITOL CLIMATIZADO — Desde las 3'15: «EL CURRANTE», con Andrés Pajares, Antonio Ozores, Juanito Navarro y María Casanova. Complemento: «EL OJO MENTIROSO», un film de Peter Yates con William Hurt y Sygourney Weawer. (Mayores 14 años).

LUMIERE — ¡ULTIMOS DIAS! Desde las 3'00 2.º mes 7.ª semana «GANDHI». El film de Richard Attenborouh con Blen Kingsley. Atención horario film: 3'00, 6'10, 9'15. Colegios interesados, consultar Tel.: 250749. (Aut. todos públicos).

NUEVO HISPANIA — Desde las 3'15: «EL ULTIMO AMERICANO VIRGEN». Un film de Boaz Davidson. Complemento: «REBELDIA» con Fernando Rey y Victoria Vera. (Mayores 18 años).

CHAPLIN multicines 1 CLIMATIZADO — «OFICIAL Y CABALLERO», Richard Gere, Debra Winters, Louis Gosset («Oscar-83»). Dir.: Taylor Hackford. Hor.: 3'50, 6'00, 8'15, 10'30. Complementos cortos. Climatizado. Tercer mes. 10.ª semana. (Ultimos días).

CHAPLIN multicines 2 CLIMATIZADO — «LO QUE EL VIENTO SE LLEVO», Clark Gable, Vivien Leigh, Leslie Howard, Olivia de Havilland. Dir.: Víctor Fleming. Hor.: 2'30, 6'15, 10'00. (Mayores 14 años). Climatizado.

CHAPLIN multicines 3 CLIMATIZADO — «YOL (El camino)». Un film de Yilmaz Guney. Hor.: 3'00, 4'55, 6'50, 8'45, 10'40. Complementos cortos. Climatizado. 2.ª semana. Ultimos días.

CHAPLIN multicines 4 CLIMATIZADO — «EL REY DE LA COMEDIA». Un film de Martín Scorsese, con Robert de Niro, Jerry Lewis. Hor. 3'00, 4'55, 6'50, 8'45, 10'40. Complementos cortos. (Menores). Climatizado. 2.ª semana en exclusiva.

CHAPLIN multicines 5 — «LA SEÑORA MINIVER», Greer Garson, Walter Pidgeon. Hor. 3'10, 5'30, 7'50, 10'10. Complementos cortos. (Menores). Climatizado.

ATLANTIC — Desde las 3'00: «OPERACION ISLA DEL OSO». Donald Sutherland, Vanesa Redgrave, Richard Widmark. (3'00, 6'45, 10'40). Cantinflas en «POR MIS PISTOLAS» (5'00, 8'50). Siempre programas dobles para todos los públicos. 10.ª semana. ULTIMOS DIAS

PALACIO DE LA PRENSA — «En exclusiva», desde las 3'15: (2.º MES). «BEARN O LA SALA DE LAS MUÑECAS», un film de Jaime Chavarri con Fernando Rey y Angela Molina basado en la novela de Llorenç Villalonga. Atención al horario. Versión en castellano: Unico pase: 5'55. Versión en mallorquín: 3'30, 8'20 y 10.45. (Apto menores).

METROPOLITAN PALACE CLIMATIZADO — «ATERRIZA COMO PUEDAS II». Robert Hays, Julie Hagerty, Sonni Bono, Lloyd Bridges. Director: Ken Finkleman. (Horario: 4.45, 7'45, 10'50). Complemento: «FINALMENTE HEROE». (Autorizado todos públicos).

LIRICO PALACE — Desde las 2'55: «CAPTURADO», Michael O'-Keefe, Karen Allen, Peter Fonda, James Woods, Elizabeth Ashley. Dirigida por Ted Kotchaff. (Horario: 4'20, 7'35, 10'50). Complemento: «LA PRIMERA LECCION» Sylvia Kristel (Hor.: 2'55, 6'10, 9'25).

SALA RIVOLI CLIMATIZADO — ¡ULTIMOS DIAS! Desde las 3'30 «LA DECISION DE SOPHIE». Meryl Streep. Una película de Alan J. Pakula. (Horario film: 4, 7, 10). Sesiones continuas desde las 3'30, 6'30, 9'30 (Complementos). (Mayores 14 años)

JAIME III CINEMA CLIMATIZADO — «S». «GATAS EN CELO». Clasificada «S». Marina Frajese, Guia Lauri, Elisabeth Thulin. Director: Angel Valery. Complemento: «EL ULTIMO PECADO DE LA BURGUESIA». Clasificada «S» (Totalmente prohibido a menores 18 años).

FANTASIO — «LA INGENUA, LA LESBIANA Y EL TRAVESTI». Clasificada «S». «LA CLINICA DEL SEXO». Clasificada «S». (Totalmente prohibida a menores 18 años).

NUEVO MODERNO CLIMATIZADO — Desde las 3'15: (Tercera semana). «EL HOMBRE DE RIO NEVADO», con Kirk Douglas. Complemento: «LAS LOCAS AVENTURAS DE «RABBI JACOB», con Louis de Funes. (Apto menores).

CINE ROMA (Frente Hotel Bahía de Palma, Arenal) — Desde las 4'00: Sesión continua: «LOS 5 INVENCIBLES» y «EL JINETE ELECTRICO». A partir de las 11'00 noche: «BACHILLERATO DEL SEXO». «S».

CASINO DE MALLORCA. Todos los días de 20'00 a 4 horas. Ruleta Americana y Francesa, Black Jack, Punto y Banca, Dados, Máquinas Automáticas de Juego, Restaurante. Final Autopista Andraitx. (Desviación Cala Figuera). Tel.: 680000.

Usted puede hacer positiva la lucha contra el cáncer mediante su donativo fijo a la Asociación. ¡HAGASE SOCIO PROTECTOR!
JUNTA PROVINCIAL DE BALEARES
TEL. 23 01 49

M.C.D. 2022

Programas de televisión

Primera cadena

09,45: Carta de ajuste.
09,59: Apertura y presentación.
10,00: Hablamos.
10,30: El día del Señor. Retransmisión de la Santa Misa desde la Catedral de Ciudad Real. Reportaje: «Esta Virgen del Prado».
11,45: Desfile militar. Desde Burgos, transmisión en directo del desfile de las Fuerzas Armadas.
13,30: Tiempo y marca.
14,15: Estudio Estadio (1).
14,30: Esta semana.
15,00: Noticias.
15,35: Belfy y Lillibit. «La mujer de nieve». Los más pequeños de los fanits, los alegres enanitos del bosque, reciben con gran algarabía la primera nevada del invierno que les permite jugar con sus trineos.
15,55: Fútbol. Retransmisión en directo del partido de fútbol entre las selecciones de Islandia-España, correspondiente a la Copa de Europa de Naciones.
18,00: Mundo submarino. «Excursión al lago Titicaca». Jacques Cousteau y su tripulación se trasladan al lago Titicaca para estudiar su vida animal.
19,00: Bla, bla, bla.
19,30: Próximamente.
20,00: Noticias.
20,30: Fama. «Un gran final». Una mañana al llegar a la escuela, la señorita Sherwood se encuentra en el pasillo con un perro. Extrañada por la presencia del animal, le pregunta al encargado y éste le niega la existencia del perro.
21,30: Memoria de España. «La dictadura hacia el ocaso» (1926-1929). Se rinde Abd-El Krim y hay paz en Marruecos, mientras se conspira contra la dictadura. Tiene lugar el histórico vuelo Madrid-Manila. Los reyes viajan a Marruecos. Fallece la Reina María Cristina. La Telefónica: primer rascacielos de España. El «Jesús del gran poder» vuela de Sevilla a Río de Janeiro.
22,30: M.A.S.H. «Querido papá». El capitán Hawkeye, relata a su padre en una carta, el intenso trabajo que han tenido que soportar en los últimos días.
23,00: Estudio estadio.
24,00: Despedida y cierre.

Segunda cadena

14,45: Carta de ajuste.
14,58: Apertura y presentación.
15,00: Gimnasia. Campeonato de Europa desde Varna (Bulgaria). Finales aparatos-hombres.
18,00: La víspera de nuestro tiempo.
19,15: Estrenos TV. «Pájaros humanos». Director: Philip Leacock. Con Doug Mc. Lure, Rene Auberjonois, Richard Basehart. En 1943, un oficial del ejército americano —Harry Cook— se introduce en la Alemania nazi para sacar de un campo de concentración al científico noruego Halden Brevik, que posee las últimas respuestas que llevaron a lo que un día sera la «bomba atómica».
20,30: El cuerpo humano. «La energía que pueda mover montañas».
21,00: El dominical.
22,00: Largometraje. «Martín Fierro» (1968). De Leopoldo Torre Nilsson. Con Alfredo Alcón, Lautaro Murúa, Graciela Borges. El gaucho Martín Fierro, el gran centauro de las inmensas llanuras argentinas, cabalga llevando siempre a la grupa un sino trágico.
00,20: Despedida y cierre.

Los estrenos

«Los luchadores de Shaolin»

Avenida

J. RIERA

Producida por Chan Nan. Dirigida por Chang Hsin Yen. Guionistas Shih Hou y Lu Shau Chang. Interpretación de Li Lin Jei, Yue Hai, Din Dan y Hu Chien Chiang.

El hijo de un famoso luchador, muerto por el sobrino de un despótico emperador, encuentra refugio en un monasterio, donde se adiestrará en las artes marciales. Junto a su maestro y los monjes, se enfrentará al ejército imperial.

De nuevo, otra exhibición made in Hong Kong de artes marciales de la mano del campeonísimo Jet Lee y demás luchadores— actores. Nueva entrega en la línea habitual de la serie, que no decepcionará a los incondicionales, notándose en esta ocasión un mayor esfuerzo de ambientación, unida a la consabida agilidad de estos profesionales que ya llegan a parecer robots cuando se pelean. Mono boxeador, doble espada y demás virtuosos del Kung Fu descargarán la agresividad —propia y ajena— en escenas como las del rescate de la novia del protagonista y la batalla final entre monjes y soldados.

En su «presentación oficial» en el Auditorium de Palma

Tomeu Penya se consagró como auténtico cantautor mallorquín

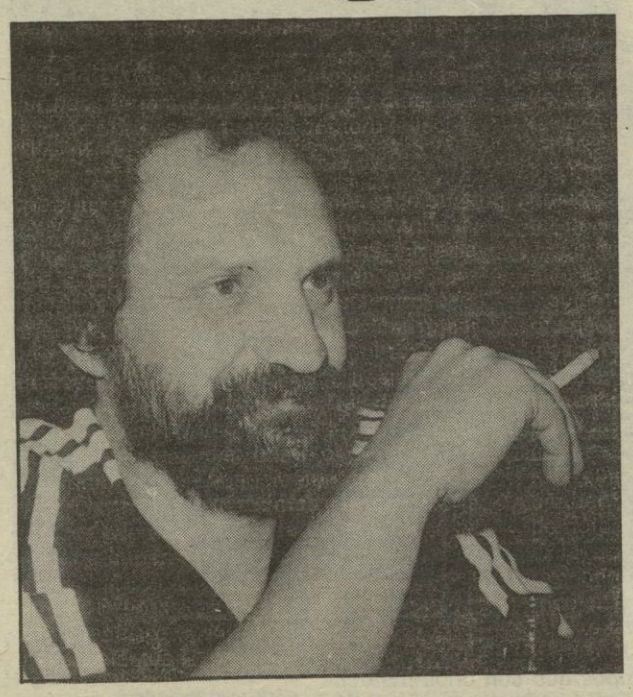

Jordi Casanovas

«No pensava omplir s'Auditorium. I he quedat com empagait davant de tanta de gent...» Así se expresaba Tomeu Penya tras su exitosa presentación oficial en Ciutat, la noche del viernes. La sala magna del Auditorium presentaba un lleno completo. El público estaba compuesto por personas de todas las edades y clases sociales. Tomeu Penya, su gorra, su guitarra y su botella de whisky fueron los protagonistas de la noche.

De un tirón, sin descanso o intermedio, Tomeu, acompañado excelentemente por el grupo «Géminis» y las chicas de «Ball de bot» realizaron casi dos horas de actuación. Desde el primer momento, el público estaba predispuesto a pasarlo bien y las palmas no cesaban de acompañar los alegres y pegadizos temas de Tomeu. «Ses Gloses» que iba intercalando en sus canciones, hacían las delicias del respetable. Alegria y momentos de emoción cuando cantó un suceso acaecido en su pueblo natal, Villafranca.

Entre trago y trago del escocés líquido, transcurrió la presentación de su último álbum «Carritx y Roses» que ha sido grabado en Palma y editado bajo el sello mallorquín «Blau», demostrando que, a pesar (es de aplaudir) de sus graciosísimas groserías reales y cotidianas en la vida payesa y no tan payesa el público las encaja de muy buena gana. Todo él, llamémosle, concierto fue un canto a Mallorca y salieron a relucir anécdotas que son ya historia en la vida de fora-vila.

En resumen, la presentación de Tomeu Penya en el Auditorium representó la consagracidn del artista que recibió la aceptación incondicional de su numeroso público, que le rindió un merecido homenaje en reconocimiento a su labor de entrega a la composición e interpretación de la canción mallorquina en su más pura raíz.

Vuelve Mrs. Miniver

J. RIERA

En 1942 Hollywood se prepara para la guerra. La svástica hondea desde París a Kiev; las principales ciudades británicas están saturadas de escombros y miedo; el Afrika Korps de Rommel rebasa Tobruk. En las conciencias de las más diversas ideologías y condiciones solo anida una obsesión: parar a Hitler. Graham Green dirá luego de aquella hora de sangre, sudor y lágrimas que en el fondo era hermosa, ya «que todos sabíamos por qué luchábamos».

Este año, el cine americano gestará o rodará películas —algunas posteriormente míticas—, destinadas a levantar la moral de un pueblo que pronto se las verá cara a cara con el nazismo: «Casablanca», de Michael Curtis; «Cinco tumbas en el Cairo», de Billy Wilder; «Ser o no ser», de Ernest Lubitch o «Sabotaje», de Alfred Hitchcock.

«Señora Miniver», de William Wiler, gran éxito del momento, no tiene la ternura y pasión por la libertad de «Casablanca», ni la causticidad de «Ser o no ser», además, el paso del tiempo la ha respetado menos que «Los mejores años de nuestra vida» del mismo, y por entonces mayor de la US Air Force, Wyler; pero su alegato ingenuo combativo, destinado a sublimar la moral de lucha del pueblo inglés, conserva viva la memoria de un tiempo en que el sacrificio y el sufrimiento eran los factores aglutinantes de toda una sociedad en defensa de sus valores comunes —volverla a ver parece obligado—. Sin embargo, la límpida defensa de que se hace de la vieja aristocracia imperial y de sus principios clasistas le resta la fuerza, la ilusión por un mundo nuevo de otras películas del momento. Inglaterra salvará a esta guerra su libertad, pero perderá su Imperio —el año pasado comprobamos que no es su orgullo—. Aunque como símbolo de aquellos días y de aquel Hollywood, tal vez quedará aquella emocionante Marsellesa cantada en el Rick's Bar de Casablanca, y aquellos ojos aguados de muchacha, que al acabar solo puede decir: vive la liberté.

«Debate Europa», dirigido por María José Ros

Catalina G. Madaria

Parece que en Radio Nacional de España, o al menos, en Radio Exterior, han empezado a darse cuenta de la necesidad de promocionar a las mujeres, sacarlas de la segunda fila, y aprovecharlas, cuando son buenas profesionales. Ya se empieza a oír a alguna de ellas hablar de «en la última reunión de Londres...» suena a Davinia, y la verdad, encanta.

«Debate Europa», un programa que Radio Nacional cuidó como a la niña de sus ojos cuando Lalo Azcona lo dirigía, ha estado al borde del finiquito. Lalo dimitió y parecía que con Lalo debía morir los intereses de Europa. Y tampoco es para tanto, hombre. Los directivos recapacitaron y decidieron que María José Ros, muchos años de experiencia en Radio Exterior, licenciada en Ciencias Políticas y periodista, fuera la nueva directora del programa. Y como Davinia, menuda, envidia la tengo, se marchó a Londres, para asistir a una de las reuniones que habitualmente celebran los representantes de «Debate Europa», de Radio Nacional de España, BBC inglesa, RAI, italiana, NFI, RN-Hilversum y DW.

En la reunión que celebramos el 14 de mayo en Londres, ha quedado garantizada la participación regular de España, mientras que Portugal anunció su retirada, no descartando la posibilidad de que sea Suecia quien ocupe la vacante que deja la emisora portuguesa». El programa, que antes se emitía por la cadena nacional, puede servir de mucho, entre otras cosas, para terminar de una vez con el aislamiento profesional y para transmitir a Europa nuestras capacidades, «he propuesto que tanto al elegir los temas como a la hora del debate se piense mas en el tercer mundo, ya que sobre todo latinoamérica es una parte importante para nosotros», y los demás representantes aceptaron su propuesta.

casino mallorca

RULETA AMERICANA
RULETA FRANCESA
BLACK JACK
PUNTO Y BANCA
DADOS
MAQUINAS AUTOMATICAS DE JUEGO

RESTAURANTE
TREBOL
BUFFET 1.000 PTAS
servicio a la carta

Todos los dias de 20 a 4 horas

Imprescindible llevar D.N.I. o pasaporte

Final autopista Andraitx (Desviación Cala Figuera). Tel. 680000

M.C.D. 2022

Invertir en investigación científica, un ahorro en el futuro

Neurobiología, esa ciencia

David Hubel, Nobel 1981 de Fisiología y Medicina.

Neurobiología es la biología del sistema nervioso. Es un término acusado hace veintitantos años y empezó con una serie de personas y de grupos que con unos métodos científicos distintos entre si trataban de desentrañar la estructura, y la función del sistema nervioso. Los primeros métodos eran morfológicos, pero al mismo tiempo había gente que estaba analizando el sistema nervioso como una fuente de sustancias químicas que había allí. Y también había otras personas que estaban tratando de ver y finalmente pudieron comprobar que las células nerviosas, los tejidos excitables, eran una fuente de pequeñas corrientes que uno podía medir. Las primeras ideas sobre neurotransmisión son de esa época. Toda esta serie de conocimientos dispersos se agrupan en un determinado momento y se convierten en ciencia. Entonces nace el concepto de neorociencia o neurobiología».

Galo Ramírez pertenece a la nueva generación de científicos españoles. Trabaja en el Centro de Biología Molecular del Consejo Superior de Investigaciones Científicas, y desde hace ocho años su equipo de trabajo se ocupa del sistema nervioso, centrándose su investigación en ver como se genera éste a partir de un tejido embrionario. Y es también uno de los cuatro científicos españoles encargados de la presentación de otros tantos colegas extranjeros que han sido invitados al ciclo de conferencias que sobre el tema de la neurobiología ha promovido la Fundación Juan March durante este mes de mayo.

Los invitados extranjeros han sido el inglés Iversen, el canadiense David Hubel (premio Nobel en 1981 de Fisiología y Medicina), el francés Roger Guillemin (premio Nobel de Medicina de 1977) y el argentino Augusto Cuello; ellos han explicado el estado actual de los experimentos que llevan a cabo en sus laboratorios de Inglaterra y Estados Unidos y las conclusiones que en el área de la neurologia han obtenido.

La presentación de cada una de las conferencias ha corrido a cargo de Antonio Gallego Fernández, catedrático de Fisiología, José Manuel Rodríguez Delgado, director del departamento de Investigación del centro Ramón y Cajal, David Vázquez Martínez, director del Instituto de Bioquímica de Macromoléculas del Consejo Superior de Investigaciones Científicas, y Galo Ramírez con quien mantuvimos una charla a propósito del significado que pueda tener la presencia de cada uno de estos científicos invitados y la panorámica general en nuestro país del campo de investigación.

Inventar en España ¿sigue siendo llorar?

Parafraseando a Larra con aquello de que «escribir es llorar», hasta hace bien poco el terreno de la investigación científica ha sido tan sistemáticamente desatendido, promovido e ignorado que los vocacionales talentos que surgían por encima de tanta circunstancia adversa acababan en un laboratorio de Estados Unidos como un eslabón más de esa cadena ininterrumpida que atrae (o traería) magnéticamente a ese país a quien no encontraba para sus trabajos en el suyo propio.

Estamos todavía en el «que inventen ellos», de Unamuno? ¿O realmente ha habido un cambio en la política de investigación? ¿Sigue siendo necesario marcharse fuera? ¿Hay «talentos» dentro del campo científico español actual?

Galo Ramírez da su opinión al respecto: «En los últimos años ha mejorado mucho la investigación básica en la Universidad, en cantidad y en calidad, porque se han incorporado al profesorado personas que tenían una excelente formación básica adquirida durante su estancia en otros países o a través de su permanencia en el Consejo Superior de Investigaciones Científicas. Ese ha sido el cambio más importante, el más positivo».

—Hay gente que trabaja en un laboratorio extranjero y quiere volver y no puede porque no encuentra plaza aquí. El tema de marcharse ha cambiado bastante; ahora mismo conseguir un buen laboratorio es difícil hasta para los mismos americanos. La gente que se va o que quiere hacerlo no está motivada por el hecho de que en España no disponga de medios para continuar su investigación, sino por un problema de plazas y salarios. Quien se va es porque aquí no tiene puesto de trabajo y consecuentemente, carece de un laboratorio digno. Ese es el problema. Es muy difícil valorar el trabajo científico, sobre todo en investigación básica; si una persona descubre en farmacología una droga que cure algo, el éxito le llega de inmediato porque es fácilmente comprobable lo que ha obtenido. Pero en nuestro campo de trabajo el efecto positivo

Galo Ramírez: «En los últimos años ha mejorado la investigación básica en la Universidad»

de las investigaciones se sabrá a muy largo plazo«.

La presencia de los cuatro científicos invitados por la Fundación Juan March para su ciclo de conferencias entra dentro de un sistema de movilidad y de interrelación en que se mueven los investigadores españoles en relación con otros grupos de trabajo extranjeros. Es común el que se desplacen el tiempo necesario y permanezcan en cualquier país para hacer un trabajo de colaboración en equipo que se basa una relación de afinidad en los temas.

—En la neurobiología actual va implicado un punto de vista interdisciplinado, o sea que la idea no es que los anatómicos sigan en su sitio disecando y viendo que hay dentro de los organismos y de los tejidos, ni que los bioquímicos sigamos machacando cerebros y buscando moléculas, sino que el nerobiólogo trata de pensar en un problema determinado del sistema nervioso que tenga interés por el problema en sí, y luego usando procedimientos de análisis morfológico, bioquímico o electrofisiológico, genético incluso, trata de entender como funciona, como el sistema nervioso realiza esa función. Ese es el cambio que ha habido en esta ciencia tan joven que es la neurobiología.

El Plan de Biología Molecular promocionado por la Fundación Juan March tiene el propósito de contribuir durante cuatro años al desarrollo de este campo científico: hasta el momento se han concedido 47 becas para la formación de personal investigador especializado en estas materias y se espera la visita de doce científicos extranjeros con lo que se fomenta el intercambio científico entre los distintos grupos, centros y laboratorios.

MARI SOL OLBA
Foto: MAGALI BERENGUER

EL TOLDO GRADUABLE

- La mejor protección contra el sol y la lluvia
- Totalmente construidos en Duraluminio
- Extensa variedad en todo tipo de TOLDOS para terrazas, bares, áticos, etc.

TECH-MÓVIL
Gremio Toneleros, 1
Polígono "La Victoria"
Tels. 29 84 01 29 51 04

SOLICITE INFORMACION SIN COMPROMISO

Baleares
el diario de las islas

Palma de Mallorca
Redacción, Administración y Talleres:
Polígono de La Victoria
Gremio Silleros.
Teléfono: 201112 (8 líneas)
Oficinas en Palma
Paseo Mallorca, 9 - B. 1.º
Telf. 231177 - 235940
Depósito Legal 1956

Edita: Medios de Comunicación Social del Estado (MCSE)
Paseo de la Castellana, 272. MADRID-16
Director Gerente: Antolín de Santiago
Directora Técnico de Prensa:
Maión Aznarez
Director Económico Administrativo:
Florencio Ahumada

Personal

JAIME JIMENEZ

● PEPE VADELL de la dirección Comercial del Casino, nos comentaba ayer por la mañana, que la sala de fiestas Gala, dentro de unos días, volverá a contar con un super espectáculo, que se inaugurará el próximo 6 de junio. El «show» en cuestión se titula «Fiesta en España», y quiere ser una muestra de nuestro rico folklore. Se cuenta con la colaboración del ballet de Julia Robles, La Carmeta, humoristas, etc. «De momento —dice Pepe—, daremos el espectáculo tan solo los lunes y miércoles».

● MARIANO TIRAPU, guardameta del Mallorca, y «cliente« asiduo de esta seccidn, se ha convertido ya, afortunadamente, en un ciudadano corriente, como los demás. A Mariano, precisamente ahora, cuando ya está a punto de estallar el verano, le han suprimido la molesta escayola de la pierna. Y el otro día, feliz y contento, acompañado de su bellísima novia, se acercó al Luis Sitjar a mostrar a los compañeros de equipo su nuevo aspecto.

● GERMAN MORER, ayer en Galerías, se cansó de firmar —y vender, naturalmente— su último libro «Ilusiones, espinas y recuerdos», en el que relata, con rabia contenida, su vida por el mundo de los toros. Germán, que entre sus grandes visrtudes tiene la de ser un trabajador empedernido, animado por este éxito, está terminando un nuevo libro.

● JOSEP M.ª SALOM, aunque se hable más extensamente en otra página, amigazo y compañero, delegado de nuestro periódico en Manacor, tuvo el detalle de venir, ayer, hasta la redacción, para obsequiarnos el ya anunciado desde esta sección «El cop», su último librito, que es una auténtica delicia. «El cop» publicado en la col.lecció Balearia, está prologado por otro buen escritor y asi mismo pacifista, Llorenç Vidal.

● ANTONIO PIZA, entrañable compañero y vecino de esta pequeñísima y humilde esquinita del periódico, no está enfermo, como muchos admiradores suyos han creído. Sencillamente, que se ha tomado unos cuantos, pocos ya, días de vacaciones. Pero vuelve muy pronto.

● TONI VIDAL, más conocido por «Tovi», extraordinario cantante y mejor artista pintor, inaugura una interesantísima exposición, mañana lunes, en la galería Art Fama. La muestra estará abierta al público hasta el próximo día 11.

M.C.D. 2022

Consolidarse en Primera

Lorenzo Ripoll

Al iniciarse el próximo mes de septiembre, el R.C.D. Mallorca reaparecerá en Primera División, para disputar su sexta Liga, en cuatro etapas diferentes. Vuelve a codearse con los grandes del fútbol español, con el objetivo de mantenerse. Representa todo un contraste con el campeonato que acaba de concluir ya que es muy diferente luchar para estar entre los tres primeros que hacerlo para no figurar entre los tres últimos.

La historia del club decano, está jalonada de fechas brillantes, junto con otras que merecen ser olvidadas. Todo se inició el 25 de marzo de 1916, cuando, pocos meses después de que un grupo de mallorquines fundaran la Real Sociedad Alfonso XIII, se inaugurara el campo de Buenos Aires, con el F.C. Barcelona de visitante, que por cierto venció por 0-5. Gradas abarrotadas, calculándose en ocho mil personas. Vino el mejor equipo de España.

Lo de menos era el resultado. Quedaba escrita la primera fecha de oro para un club que continuó militando en el fútbol regional hasta 1931, en que por vez primera fue admitido en la Liga Nacional, en III División, terminando en un honroso cuarto lugar. Se mantuvo en ella, hasta que llegó el triste paréntesis de la guerra, reanudándose las competiciones deportivas en 1939.

Con la República, fue cambiado el nombre, denominándose a partir de entonces Club Deportivo Mallorca.

En la Liga 1939-40, fue incluido en la Segunda División, descendiendo. Pero sólo estuvo un campeonato en Tercera, volviendo a Segunda en 1945, año en que se inauguró el campo actual. Cuatro temporadas, descenso en 1949 y reingreso a Segunda en la Liga 49-50, hasta 1954, en la que entró en su primera crisis extensa. Cinco temporadas sin poder subir, tras perder promociones con el Gandía y con el Elche.

Muchos recordarán aquella eliminatoria con los de Altabix. Hubo barco especial a Alicante. El ambiente estaba muy enrarecido. Presidía el club, don Jaime Rosselló Pascual. Considerando que el Mallorca había sido víctima de «maniobras extrañas», el lunes siguiente al partido hubo concentración de hinchas frente a los locales de la Federación Balear de Fútbol, que entonces estaban en la Plaza de Cort, encima de Almacenes Bauzá. Los gritos y las pancartas no iban dirigidos a los dirigentes regionales, sino a los de Madrid. Días después, en un diario de Moscú, se insertaba una fotografía de aquella aglomeración popular con un título que rezaba: «Manifestación contra Franco». (En Rusia, por lo visto entonces, no estaban bien informados).

Lejos de desanimarse, aquella derrota constituyó un revulsivo. Fue fichado Juan Carlos Lorenzo, que terminaría su carrera como futbolista en activo en el Mallorca, asumiendo la doble responsabilidad de entrenador y figura en el campo. Se ascendió a Segunda. Luego a Primera. Constituyó un acontecimiento inolvidable. Se había ganado el ascenso venciendo en el campo del Levante.

También se fletó un barco. Al regreso el muelle viejo —el nuevo todavía era un proyecto— resultó insuficiente para albergar a millares de mallorquinistas, con el alcalde, don Juan Massanet, al frente. Precedidos por la banda municipal, se inició una larga comitiva, a pie, hasta el Ayuntamiento. Todo se desbordaba.

El club estuvo tres temporadas en la máxima categoría: 1960/61 (fue 9º), 1961/62 (11º) y 1962/63, en que se clasificó en el puesto 13º, viéndose obligado a jugar la promoción con el Español, en campo neutral (Madrid), ganando los catalanes en un partido que se sigue recordando por algunas irregularidades. A comienzos de aquella temporada, había dimitido el presidente Rosselló, ante la actitud de un pequeño grupo disconforme con su política futbolística, cosa inevitable, en cualquier entidad deportiva.

Tres temporadas en Segunda y, en 1968-69, segundo ascenso. Presidía el club don Juan de Vidal y Salvá. Había contratado como entrenador a Juan Ramón, quien situó al equipo líder en positivos. Por un malestar en la plantilla, se consideró oportuno sustituir al técnico, fichándose a César, que tres días antes todavía era el entrenador del primer equipo del Barcelona. Brillante campaña y ascenso, que se consumaba en Ceuta. No se organizó ningún recibimiento apoteósico, aunque se celebraron una serie de homenajes. No fue posible mantenerse más de una temporada. Jugando un fútbol como no se recuerda en ninguna otra etapa, por su brillantez, se ganaba a los grandes y se tropezaba con los rivales para el descenso.

Dos temporadas en Segunda, cambio de directiva, asumiendo la presidencia don Pablo Servera, consiguiendo el tercer ascenso al finalizar el campeonato en 1969. Se conseguía en Palma.

La alegría también duró nueve meses. De nuevo en Segunda, para bajar a Tercera en 1975. Se acentúa la crisis, culminando con encierro de jugadores, convirtiéndose el Mallorca en noticia nacional y no precisamente por su trayectoria en el terreno de juego. Se temía, incluso, la desaparición del club.

Gestora tras gestora, hasta que es nombrado presidente don Miguel Contestí Cardell. No podían contratarse profesionales hasta que se liquidaran deudas a jugadores. Se obtuvo un préstamo de la Federación Española de Fútbol, que se va devolviendo puntualmente. Una semana antes de comenzar el campeonato de Tercera, no se contaba con una mini-plantilla que garantizara la posibilidad de ganar. El entrenador era el conocido Andrés Quetglas, quien dimitió a última hora, siendo fichado Antonio Oviedo. Hubo fichajes, lográndose el ascenso a Segunda División-B. Las peñas renacían. Se estaba reorganizando el club. En 1981/82, se asciende a Segunda-A.

No se traían unos refuerzos necesarios. El equipo estaba situado en la zona media de la tabla. Se consideró que el «culpable» era el entrenador —en esto el Mallorca ha seguido la rutina de la mayoría de clubs españoles— dándole la baja, sustituyéndole Lucien Müller. Al final, se rozó el ascenso.

Y así llegamos a la campaña actual, de todos conocida.

Balance:

Seis temporadas (incluida la de ahora) en Primera División.

Veintitrés en Segunda División-A.

Dos en Segunda- B.

Doce en Tercera División.

En la Copa del Rey, este año se consiguió llegar hasta los octavos de final. La mejor campaña fue el año del primer ascenso a Primera, cuando se jugaron los cuartos de final en el campo Luis Sitjar (1960), perdiéndose por 0-1 (era sábado) ante el Elche) tras haber sucumbido por la mínima diferencia, en el encuentro de ida, en Altabix (1-0).

Se podrían contar muchas anécdotas. Deberían recordarse a muchos directivos, a entrenadores, a jugadores, sin olvidarse de socios eminentemente populares. Pero el espacio no da para más.

Consumado el ascenso, después de dos jornadas cargadas de tensión, ahora lo importante es plantearse el futuro inmediato. Se confía que no suceda como en los dos ascensos anteriores, que faltó proyección de futuro. Se trabaja para que no sea así.

Se piensa en consolidarse en Primera, con una especie de ciudad deportiva, para que el Mallorca sea algo más que un club de fútbol.

Es un momento propicio para ello.

mini max

PRECIOS BAJOS TODO EL AÑO

OFERTA DEL 30 DE MAYO AL 4 DE JUNIO

Arroz LA CIGALA Kilo 75	Aceite KOIPE (Un grado) Litro 190	Foie-Gras APIS 1/8 20	Galletas PRINCIPE 730 gramos 179
Zumos POMA-ROSA Botella litro 75	Yoghourt natural CHAMBURCY Lote de 4 59	Croquetas FINDUS Surtidas 85	Pizza Margarita FINDUS 155
Lechugas 12 Ptas./Unidad	Sandias 35 Ptas./Kilo	Chorizo cular REVILLA 525 Ptas./Kilo	Jamón serrano ANETO 850 Ptas./Kilo
Vino RENE BARBIER Rosado 145	Ginebra GORDONS Litro 475	Champaña DELAPIERRE Extra 185	Champaña CODORNIU Gran Cremant 295

Y..... 50 ARTICULOS MAS

CON EL MINIMO COSTO OBTENGA EL MAXIMO AHORRO

M.C.D. 2022

Reus, Morey, Amer y Braulio

La cantera que contribuyó al ascenso

Ramón Reus, dialogando con nuestro colaborador.

GABRIEL GENOVART

Con la serenidad que proporciona la experiencia de las múltiples singladuras de todo tipo, es ahora el momento de analizar una temporada, cuando el eco de su finiquitación, aún perdura por cierto de forma sensacional, con respecto a nuestro entrañable Real Mallorca, quien tras TRECE AÑOS, de prolongado letargo en categorias inferiores acaba de reconquistar la categoría de oro del fútbol nacional.

Gabriel Genovart

Para muchos lo realizado por el Club ha sido denominado «milagro Contestí». Pero no nos engañemos. Los milagros no se han producido en nuestro caso. Todo ha obedecido al empeño y trabajo conjuntado, bien coordinado de jugadores, técnicos, directivos y empleados y el decisivo respaldo de la «gran masa» que ha apoyado como ya no se recordaba, a nuestra Entidad decana futbolística.

Saber ganar es fácil; lo dificil es saber perder. Cualquiera en la «cresta de la ola», puede mostrarse elegantemente disciplente con los demás, máxime si estás acostumbrado al éxito, faceta que es más difícil de asimilar, por parte de algunos integrantes de la «misma familia deportiva», caso se sientan incomprensiblemente semimarginados, como acaba de suceder en esta «etapa triunfal» con la mayoría de jugadores mallorquines, integrantes de pleno derecho, de la misma plantilla que acaba de alcanzar el ascenso: nos referimos al «Pichichi» de cancerberos, Ramón Reus Damián Amer, Jordi Morey y Braulio Pulido, ya que en cuanto a Higueras,su debut, data de cuando el campeonato de la «regularidad», ya estaba muy avanzado.

Siete, cuatro y seis, respectivamente, son los encuentros en que han intervenido, por orden correlativo, los jugadores mencionados más arriba, ya que en cuanto a Braulio, su tardía reincorporación por mor de prestar el servicio militar, le impidió prestar su colaboración, como habría sido su deseo.

Con los cuatro dialogamos muy de mañana aprovechando un descanso en la sesión de preparación en el mismo escenario del Luis Sitjar, donde Lucien Muller, los sometía a intensivo trabajo, con vistas al encuentro que deben disputar al Sabadell, correspondiente a la Copa de la Liga, encuentro que tendrá lugar esta tarde a partir de las siete.

La «frecuencia» y «alarma consiguiente» no coinciden en absoluto, con respecto a lo que puede ocurrir una vez se haya bajado el telón de la actual temporada. Nos referimos al apartado «renovación» arma que pende, por regla general, sobre muchos jugadores, mucho más si el equipo al que pertenecen, acaba de conseguir la máxima categoría nacional. Afortunadamente para este «cuarteto» de «nativos», solamente Reus, finaliza su actual contrato ya que tanto Braulio como Amer y Morey, siguen oficialmente bajo la disciplina del Club.

Braulio, Amer y Morey, una vez haber finalizado una sesión de preparación

—¿Perdura aún, el «susto « que tuvisteis que soportar, en aquellos terribles e interminables minutos por causa del «drama» de Riazor, que afortunadamente se trocó, en explosión jubilosa, al no conseguir el Coruña, el objetivo que os habría catapultado una temporada más, en Segunda A?

—Preferimos no acordarnos (contestación al unísono) del «cuarteto», ya suplicio de este calibre, no lo deseamos al más odiado de nuestros enemigos, caso los tengamos sin enterarnos.

—A pesar de haber contribuido brevemente con nuestros esfuerzos en la pasada competición, os sentis defraudados, o por contra, lo dais todo por bien soportado, una vez se acaba de conseguir lo máximo que el equipo podía aspirar?

—Puede que a la hora de los compromisos oficiales, tuvéramos que conformarnos, «chupando banquillo» donde por cierto, se sufre y se agota uno más, (sobre todo si las cosas no se encarrilan victoriosamente) que si estuviera actuando sobre el rectángulo de juego.

—Una vez haberse conseguido el ascenso. ¿Esperanzas de que se os tendrá en cuenta en cuanto a vuestra continuidad?

—De forma absoluta. Por ello, confiamos que los servicios técnicos, den el visto bueno a la hora de informar a más alto nivel. Y palabra que si así no fuera, nuestra decepción sería de campeonato.

—Por vuestras manifestaciones, dáis sensación de que os consideráis aptos totalmente para militar en Primera División...

—Ten en cuenta que la plantilla deberá computarse a base de veinticinco jugadores, norma oficial establecida por la Nacional. Con esto, no queremos n mucho menos «obligar» a que se nos mantenga en la misma. Ahora bien, que no se olvide de que la temporada es muy dura, y de añadido, suficientemente larga, que obliga a tener que echar mano a cualquier «emergencia». Y si de entrada no se nos considera titulares de verdad, ¿A caso no podemos «ganarla» con nuestra celaboracidn, en el transcurso de la misma?

—Cuando volvemos la vista atrás muchos recuerdos acuden a nuestra mente. Parece fácil ahora lo conseguido, pero ha sido tan difícil todo... Y en ese todo, que duda cabe que tiene cabida del todo justificadamente, la eventual colaboración de esos jugadores autenticamente mallorquines, aunque por circunstancias haya sido escasa contra sus deseos. Y podemos dar fe que a pesar de ello la ilusión se ha mantenido perenne en todo momento.

Fotos: Pascual

SISMA®
MAQUINARIA HOSTELERIA
Y ALIMENTACION

*INSTALACIONES DE AIRE ACONDICIONADO
*CAMARAS FRIGORIFICAS
*ENERGIA SOLAR
*INSTALACIONES FAST FOOD (COMIDA RAPIDA)
*LAVANDERIAS INDUSTRIALES
*PROYECTOS Y DECORACIONES COMPLETAS

GARANTIA DE CALIDAD
Y SERVICIOS

EXPOSICION Y OFICINAS:
CAP. CRISTOBAL REAL, 30 - PADRE VIVES, 6
Tel. 46.98.11 (2 líneas)
TALLERES: ESTEBAN, 18 - Tel. 24 20 50

VIAJES INTERISLAS S.A.
G.A.T. 307

Enhorabuena a la directiva, entrenadores, jugadores y afición del R. Mallorca

Paseo Mallorca, 14 - Teléfonos 22 61 84 - 22 45 45

M.C.D. 2022

Miguel Contestí, el presidente del milagro

«Comienza una nueva etapa»

MACIA RIERA

Miguel Contestí puede ser perfectamente catalogado como el presidente del milagro. Cogió al Mallorca en Tercera inundado de problemas económicos y dejado de la mano de la afición, en tan solo cuatro años la directiva que él capitanea ha saneado completamente las arcas del club en materia económica y ha situado al equipo en la cota más alta del fútbol nacional.

Miguel Contestí no improvisa, sabe perfectamente de antemano cuales son los pasos que tiene que dar y levanta mucho el pie para evitar el tropezón. Ahora, cuando todavía se están paladeando las mieles del éxito conseguido él se plantea ya la nueva etapa; es consciente de que va a ser dura y difícil pero la afronta con optimismo y decisión.

—Presidente, ¿remodelación del Lluis Sitjar o ciudad deportiva?

—Yo, nosotros, y creo que todo el pueblo, tenemos la enorme ilusión de comenzar la construcción de nuevo estadio y de crear una ciudad deportiva. Hace tan solo una semana que se ha conseguido el ascenso y precisamente en una época en que la situación política no está nada clara, unos se van y otros todavía no han llegado, y esto por supuesto nos afecta ya que un compromiso de este tipo deben suscribirlo también los organismos de gobierno, no sólo el club. Es evidente que el Lluis Sitjar necesitará reformas pero no nos vamos a comprometer, si se puede hacer el nuevo estadio, invertiremos lo menos posible en este campo en cambio si no es posible realizar la ilusión de todos tendremos que remodelar. Los planos ya los tenemos.

¡como mínimo tendremos que quitar los palcos de abajo, numerar muchas localidades y tal vez el foso, aparte del campo.

—¿Presupuesto para Primera?

—El presupuesto para la próxima temporada yo creo que podrá estar sobre los doscientos cuarenta millones de pesetas y si las cosas van bien tal vez se pueda llegar a los 260 ó 270. A estas cifras se puede llegar muy fácilmente pero hay que tener en cuenta también que con estas cantidades vamos a tener que pagar las obras que tengamos que realizar y pagar las deudas que aún tiene el Mallorca, son muy pocas pero las tiene.

Nuestra misión, la de la directiva, es la de mantener ahora en Primera un equipo pero con unos gastos generales que deben ser de Tercera División. No queremos comprometer al Mallorca en algo que después no se pueda pagar y ahora no se pueden hacer inversiones como las que hacen muchos clubs de Primera División, si lo hiciésemos nos hundiríamos en muy poco tiempo. Hay que trabajar y planificar ahora para conseguir que el Mallorca en un futuro si pueda realizar estos gastos.

—¿Número ideal de socios?

—Descontando accionistas, obligacionistas, que este año será el último año que conservan su derecho, y los socios infantiles que son importantísimos pero que no dejan rendimiento económico, nos quedamos actualmente en unos seis mil. El ideal para la próxima temporada sería llegar a los dieciseis mil socios, entre dieciseis y dieciocho mil y de éllos, como mínimo, cinco mil infantiles ya que en éllos precisamente está la fuerza del futuro del Mallorca.

Los niños tienen que acostumbrarse a querer los colores del Mallorca, ahora tenemos una afición fiel y joven que debe ser sustentada constantemente con los más jóvenes que vayan llegando. Así el club no se verá nunca abandonado.

—¿Los planes en lo deportivo?

—Lo primero que hay que hacer es renovar al entrenador o contratar uno nuevo, sin dar este paso previo no puede hablarse para nada ni de bajas ni de nuevos fichajes. Cuando tengamos firmado al entrenador después él nos dirá lo que cree que necesita y nosotros se lo daremos si podemos, si tenemos que comprometer al Mallorca económicamente de una forma que después no se pueda pagar no nos interesa.

A este respecto me gustaría que dejases bien claro que ni la prensa ni la radio ni ningún periodista echará a alguien del Mallorca o conseguirá mantener a un jugador en el club en contra de la opinión de éste. En el Mallorca se van y vienen los que el club decide y el paternalismo de algunos médicos con un jugador u otro, este afán de proteger que a veces tienen los periodistas, por supuesto siempre sin contar con el jugador, es lo peor que se le puede hacer al interesado. Aquí se van y vienen las personas cuando el club lo decide, no la prensa.

Estos son los planes inmediatos de Miguel Contestí. De que salgan bien o salgan mal depende el futuro del club. Esperemos que haya suerte.

TRINIDAD RIERA

VENTA DE
PISOS EN VARIAS
ZONAS DE PALMA

10 AÑOS FACILIDADES
ENTRADA A CONVENIR

Información: General Ricardo Ortega, 27 - 1.º
Teléfono 46 75 15
De 9 a 1 y de 16 a 20 horas
PALMA

M.C.D. 2022

RESTAURANTE

"C'an Miquelet»

Galería Jaime III

Abierto todos los días a excepción de los domingos

Especialidad:

«Cabrito al horno»
Pescados y mariscos
recien importados de Galicia

VIDEOSON

Anuncia a su clientela y público en general su próximo traslado al número 12 de la calle Francisco Martí Mora de Palma. Donde podrán gozar de la gran exposición en alta fidelidad, TV color y videos THOMSON y de la nueva sección dedicada al VIDEO CLUB, con más de 1.600 películas

VIDEOSON

DISTRIBUIDOR OFICIAL THOMSON

Teléfono 26 61 42 - PALMA DE MALLORCA

El Real Mallorca representa Mallorca

Mateo Cladera

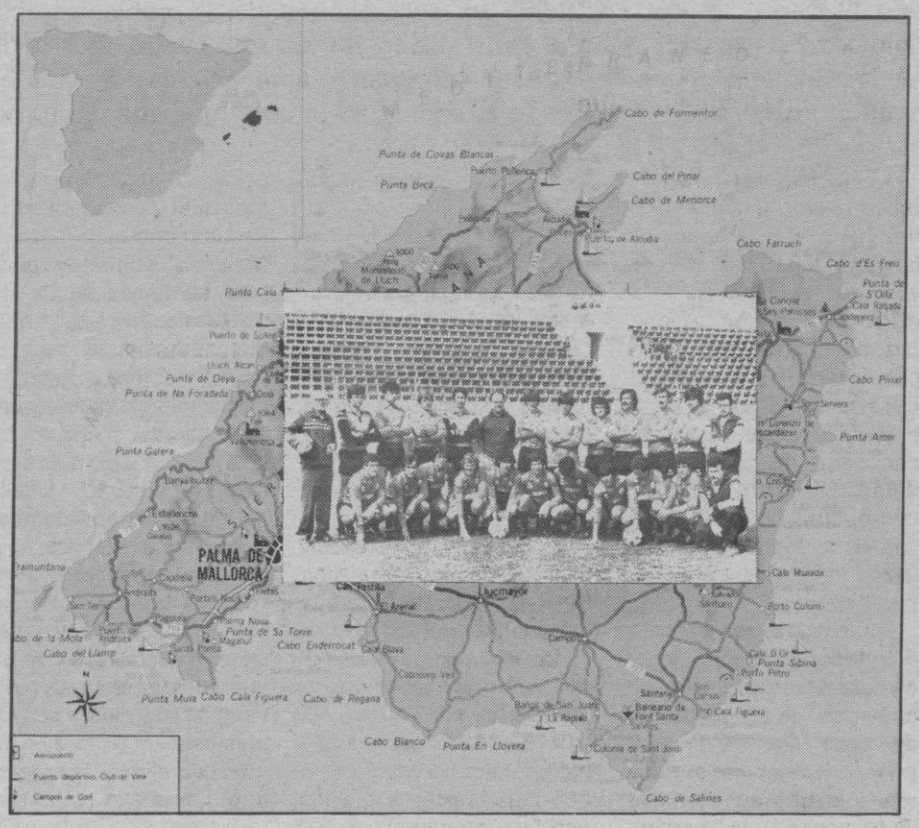

Lleva el nombre de la isla y la representa. El Real Mallorca, no sólo por ser el equipo decano, sino también porque a lo largo de su historial se lo ha merecido, representa futbolísticamente a la isla mallorquina.

Una de las federaciones que cuentan con mayor número de equipos por habitantes es la Balear, y, en este territorio y en esta isla tiene que haber siempre un equipo que nos represente en la división, que viene en llamarse de «honor». Mallorca tiene que estar siempre en la Primera División, se lo merece el nombre de la isla, la solera deportiva con que cuenta y el ambiente futbolístico que existe.

Son cinco las temporadas que el Real Mallorca ha militado en Primera División. En esta ocasión lo que se debe hacer es consolidar el equipo para que «siempre» esté en Primera, representando a la isla. No debe ser flor de una temporada. Otras ciudades con menos habitantes y menos afición, han mantenido y mantienen un representante en esta categoría de «honor».

Y, el ser aficionado del Mallorca, no significa que uno renuncie a ser aficionado o socio del equipo representante de su pueblo o barrio. Son dos cosas distintas. Uno puede compaginar perfectamente su afición entre dos equipos: el de su pueblo o barrio, y el que representa a Mallorca en Primera División, circunstancia que sólo puede darse cuando la unión hace la fuerza. Menos «equipitos» y más equipos. Menos separaciones y más unidad. Sin embargo y, esto es lo importante, esta división «afectiva» que tiene un aficionado por el equipo de su pueblo o barrio, no debe disminuir la que se debe tener por otro equipo que aglutina a toda una afición en la máxima categoría. Y ésta es la misión del Real Mallorca, sin personalismos de ningún tipo, cuidando siempre de unas relaciones públicas entre este equipo y todos los restantes de la isla.

Habrá que buscar otro horario para que no coincidan los partidos del Mallorca con los restantes. Bien lo hacen en Las Palmas donde han cuidado siempre a su representante isleño en Primera División que, por cierto, este año le ha tocado descender. Las Canarias nos dan ejemplo de lo que debe ser: el mejor jugador de la islas para la U.D. Las Palmas. Así debe ser el Mallorca: el mejor jugador de las islas, para el Real Mallorca. Así y sólo así será duradera la estancia del equipo decano en Primera División.

Yo soy aficionado de mi equipo, del de mi pueblo, pero también lo soy del Real Mallorca. Las dos aficiones son perfectamente compatIBles.

3V

VINOS TREVIN, s.a.

les presenta

SUS VINOS GENEROSOS EMBOTELLADOS

MOSCATEL 3/4 y LITRO

EN PALMA: Gremio Carpinteros. Polígono La Victoria
Teléfono 25 58 43-44-45

EN MANACOR: C. Cid Campeador - Teléfono 55 02 19

SUS GRANELES EN GARRAFAS

MOSCATEL
VINO RANCIO
VERMOUTH
VERMOUTH BLANCO
VINO DE MISA

M.C.D. 2022

Los arbitrajes, ni a favor ni en contra

Miguel Bonnin

Sin duda alguna, uno de los temas principales, que siempre están en boca, de dirigentes federativos, directivos de clubs, jugadores, aficionados y medios de comunicación, es el de los árbitros, los cuales siempre se suelen cargar con el mochuelo, cuando las cosas no van bien, especialmente a los equipos que se encuentran en las zonas peligrosas de descensos, por eso dedicaremos esta página a todos los colegiados que han dirigido en la presente temporada al R. Mallorca, y que en resumen, ni han beneficiado ni han perjudicado al conjunto mallorquinista, ya que muchas de sus decisiones, en general no han influido en el resultado final.

Barcelona Atco-Mallorca, 2-0; fue el guipuzcoano, Garagorri Lángara, el cual señaló un penalty dudoso en contra del Mallorca, amonestó a Morey y expulsó a Tirapu.

Mallorca-Sabadell; 1-1; el valenciano Gramaje Ferrando, que anuló un gol a Kustoudic por falta previa y amonestó a Sabido.

R. Vallecano-Mallorca, 3-1 ; Castilla Yáñez, de Tenerife, dio el segundo tanto del Rayo en posición dudosa, el tercero fue a consecuencia de un claro penalty.

Mallorca-Castelón, 3-2; el catalán Casajuana Rifá, dejó de señalar un claro derribo a Barrera dentro del área castellonense, amonestó a Kustodic y a Delgado.

Palencia-Mallorca, 0-0; Martínez de la Fuente, de Alava, no tuvo complicaciones, amonestó a Dacosta, Gallardo, López y Kustodic.

Mallorca-Coruña, 3-0; Yébenes López, que tampoco tuvo complicaciones, amonestó a Tirapu.

Mallorca-Elche, 1-1; el andaluz Alcaide Crespín, tampoco las tuvo, amonestó a Zuviría y Amer.

Murcia-Mallorca, 2-0; el valenciano Peraita Ibáñez, sí las tuvo pues dejó de sancionar un claro derribo a Figueroa en el área del Mallorca, amnonestó a Delgado y Barrachina.

Mallorca-At. Madrileño, 1-2; el vizcaíno Condón Uriz, dejó de sancionar un claro derribo de Delgado a Víctor, y tan sólo amonestó a Juanito II, por agredir a un contrario.

Jerez-Mallorca, el castellano Jiménez Muñoz, no tuvo complicaciones y amonestó a, Juanito II, Zuviría, Sabido, Dacosta y López.

Mallorca-Huelva, 2-2; el aragonés Calvo Córdoba, que únicamente perjudicó al Mallorca por no aplicar en varias ocasiones la ley de la ventaja, amonestó a Sabido y Gallardo.

Linares-Mallorca, 2-2; Alvarez Díaz, asturiano, sin complicaciones, amonestó a Delgado.

Mallorca-Alavés, 2-2; Pérez Sánchez, del Oeste, el primer gol del Alavés, fue en fuera de juego posicional señalado por un juez de línea y dejó de sancionar un claro penalty en el área local, amonestó a Zuviría.

Oviedo-Mallorca, 0-0; repitió Castilla Yáñez, sin complicaciones y sin amonestaciones.

Mallorca-Córdoba, 2-0; el murciano Martínez Guirao, sin complicaciones, amonestó a Sabido.

Cartagena-Mallorca, 1-2; Delgado, Oeste, sin complicaciones, amonestó a Dacosta, Delgado y Barrachina y expulsó a Zuviría por doble amonestación.

Mallorca-Hércules, 0-0; Ceballos Borrego, extremeño, anuló un gol a López por manos previas, dejó de sancionar un derribo de Tirapu a Megido y no señaló unas manos de un defensa Herculano en su área.

Cádiz-Mallorca, 1-1; el castellano Sánchez Moreno, que no señaló un derribo en el área mallorquinista a Megías.

Mallorca-Castilla, 3-0, el guipuzcoano Garagorri Lángara, dejó de señalar unas manos del defensa Francis en su propia área, amonestó a Delgado.

Mallorca-Barcelona Atco, 2-1; Mayoral Cedenilla, dejó de sancionar un derribo de Sabido a Tarrés, amonestó a Dacosta.

Sabadell-Mallorca, 1-2; el andaluz Montes Espigares, anuló un gol a Dacosta, por fuera de juego posicional de Niki.

Mallorca-R. Vallecano, el ex-primera Burgos Núñez, señaló un penalty en cada área, a favor del Mallorca por unas manos y al Rayo por una zancadilla.

Castellón-Mallorca, 2-1; Martín Priego, Gallego, amonestó a Gallardo y Dacosta y expulsó por doble amonestación a Sabido.

Mallorca-Palencia, 1-0; Sánchez Marín de Vizcaya, dio por válido el gol local en posición dudosa, amonestó a Zuviría, Riado y Barrera.

Elche-Mallorca, 1-1; Jiménez Morales, castellano, amonestó a Melchor y Riado y expulsó a Nichiporuk.

R. Mallorca-Murcia, Falero Pérez, extremeño, anuló un gol a Otermín, al parecer había señalado con anterioridad una falta, expulsó a Barrera.

At. Madrileño-Mallorca, 1-2, sin complicaciones, amonestó a Gallardo.

Mallorca-Jerez, 3-0; no tuvo complicaciones el murciano Pérez S. Sánchez. No hubo necesidad de tarjetas.

R. Huelva-Mallorca, 2-2; el asturiano Alvarez Díaz, anuló un gol al mallorquinista Barrera, por fuera de juego posicional de Jiguera, amonestó a López y Delgado.

Mallorca-Linares, 2-0; el asturiano Alvarez Sánchez, no tuvo complicaciones, y no amonestó a ningún jugador.

Alavés-Mallorca, 0-1; Gómez Ramírez, andaluz, que no señaló unas manos claras de Gallardo en su área, y no señaló un derribo a Higuera en el área alavesa.

Mallorca-Oviedo, el tinerfeño Castilla Yáñez, sin complicaciones.

Córdoba-Mallorca, 0-3; el guipuzcoano Martínez Lafuente, anuló un gol a Barrera por fuera de juego posicional de Nichiporuk, no tuvo necesidad de amonestar.

Mallorca-Cartagena, 2-0; el guipuzcoano, Garagorri Lángara, no señaló un claro derribo en el área visitante a Riado, amonestó a Dacosta.

Haciendo un resumen general de las actuaciones de los colegiados, hay que señalar lo siguiente:

Le han señalado un penalty a favor y tres en contra, le fueron anulados por diversos motivos o infracciones siete goles, consiguieron marcar tan sólo un gol de forma algo dudosa y que fue contra el Palencia, sin embargo también a encajado de la misma forma un tanto. No le fueron señalados hasta un total de seis penaltys, por contra no le señalaron siete a favor de los demás equipos. Ha tenido hasta un total de cuarenta y cuatro amonestaciones, y una de ellas fue para el entrenador Lucien Müller, y tan sólo ha tenido tres expulsiones directas, que fueron para Tirapu, Nichiporuk y Barrera. En general hay que decir que los árbitros ni han perjudicado ni beneficiado al Mallorca.

! Enhorabuena!
Sois y seréis el equipo de Moda.

Enhorabuena a todos.
Jugadores, Junta Directiva, Cuadro Técnico, empleados y Afición.
Habéis logrado la hazaña.
Os felicitamos a todos, especialmente a vosotros jugadores.
Mallorca entera espera que la próxima temporada pongáis de moda los colores "rojillos" por todo el ámbito nacional.

Roxa pondrá una temporada más su granito de arena para que este gran equipo tenga el mejor conjunto,.... de calle.

Enhorabuena.
Sois y seréis el equipo de moda.

de hombre
Roxa
Jaime II, 3 - San Miguel, 4 y 39

M.C.D. 2022

RESTAURANTE

"C'an Miquelet»

Galería Jaime III

Abierto todos los días a excepción de los domingos

Especialidad:

«Cabrito al horno»
Pescados y mariscos
recien importados de Galicia

El Real Mallorca representa Mallorca

Mateo Cladera

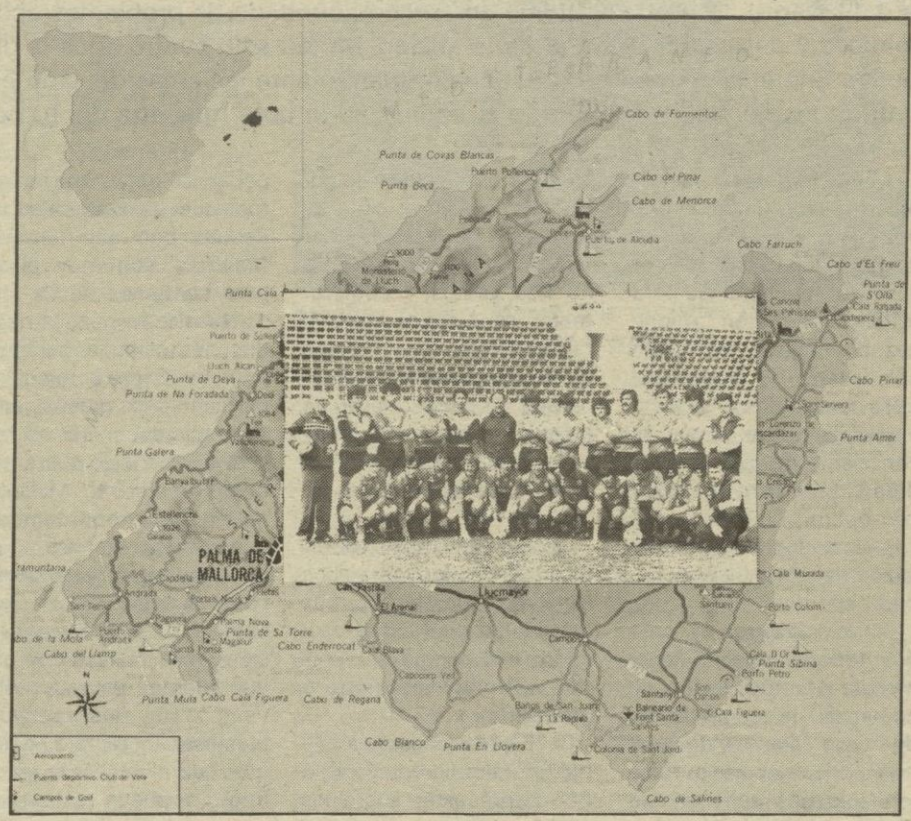

Lleva el nombre de la isla y la representa. El Real Mallorca, no sólo por ser el equipo decano, sino también porque a lo largo de su historial se lo ha merecido, representa futbolísticamente a la isla mallorquina.

Una de las federaciones que cuentan con mayor número de equipos por habitantes es la Balear, y, en este territorio y en esta isla tiene que haber siempre un equipo que nos represente en la división, que viene en llamarse de «honor». Mallorca tiene que estar siempre en la Primera División, se lo merece el nombre de la isla, la solera deportiva con que cuenta y el ambiente futbolístico que existe.

Son cinco las temporadas que el Real Mallorca ha militado en Primera División. En esta ocasión lo que se debe hacer es consolidar el equipo para que «siempre» esté en Primera, representando a la isla. No debe ser flor de una temporada. Otras ciudades con menos habitantes y menos afición, han mantenido y mantienen un representante en esta categoría de «honor».

Y, el ser aficionado del Mallorca, no significa que uno renuncie a ser aficionado o socio del equipo representante de su pueblo o barrio. Son dos cosas distintas. Uno puede compaginar perfectamente su afición entre dos equipos: el de su pueblo o barrio, y el que representa a Mallorca en Primera División, circunstancia que sólo puede darse cuando la unión hace la fuerza. Menos «equipitos» y más equipos. Menos separaciones y más unidad. Sin embargo y, esto es lo importante, esta división «afectiva» que tiene un aficionado por el equipo de su pueblo o barrio, no debe disminuir la que se debe tener por otro equipo que aglutina a toda una afición en la máxima categoría. Y ésta es la misión del Real Mallorca, sin personalismos de ningún tipo, cuidando siempre de unas relaciones públicas entre este equipo y todos los restantes de la isla.

Habrá que buscar otro horario para que no coincidan los partidos del Mallorca con los restantes. Bien lo hacen en Las Palmas donde han cuidado siempre a su representante isleño en Primera División que, por cierto, este año le ha tocado descender. Las Canarias nos dan ejemplo de lo que debe ser: el mejor jugador de la islas para la U.D. Las Palmas. Así debe ser el Mallorca: el mejor jugador de las islas, para el Real Mallorca. Así y sólo así será duradera la estancia del equipo decano en Primera División.

Yo soy aficionado de mi equipo, del de mi pueblo, pero también lo soy del Real Mallorca. Las dos aficiones son perfectamente compatIBles.

VIDEOSON

Anuncia a su clientela y público en general su próximo traslado al número 12 de la calle Francisco Martí Mora de Palma. Donde podrán gozar de la gran exposición en alta fidelidad, TV color y videos THOMSON y de la nueva sección dedicada al VIDEO CLUB, con más de 1.600 películas

VIDEOSON

DISTRIBUIDOR OFICIAL THOMSON

Teléfono 26 61 42 - PALMA DE MALLORCA

3V

VINOS TREVIN, s.a.

les presenta

SUS VINOS GENEROSOS EMBOTELLADOS

MOSCATEL 3/4 y LITRO

EN PALMA: Gremio Carpinteros. Polígono La Victoria
Teléfono 25 58 43-44-45

EN MANACOR: C. Cid Campeador - Teléfono 55 02 19

SUS GRANELES EN GARRAFAS

MOSCATEL
VINO RANCIO
VERMOUTH
VERMOUTH BLANCO
VINO DE MISA

M.C.D. 2022

Los arbitrajes, ni a favor ni en contra

Miguel Bonnin

Sin duda alguna, uno de los temas principales, que siempre están en boca, de dirigentes federativos, directivos de clubs, jugadores, aficionados y medios de comunicación, es el de los árbitros, los cuales siempre se suelen cargar con el mochuelo, cuando las cosas no van bien, especialmente a los equipos que se encuentran en las zonas peligrosas de descensos, por eso dedicaremos esta página a todos los colegiados que han dirigido en la presente temporada al R. Mallorca, y que en resumen, ni han beneficiado ni han perjudicado al conjunto mallorquinista, ya que muchas de sus decisiones, en general no han influido en el resultado final.

Barcelona Atco-Mallorca, 2-0; fue el guipuzcoano, Garagorri Lángara, el cual señaló un penalty dudoso en contra del Mallorca, amonestó a Morey y expulsó a Tirapu.

Mallorca-Sabadell; 1-1; el valenciano Gramaje Ferrando, que anuló un gol a Kustoudic por falta previa y amonestó a Sabido.

R. Vallecano-Mallorca, 3-1 ; Castilla Yáñez, de Tenerife, dio el segundo tanto del Rayo en posición dudosa, el tercero fue a consecuencia de un claro penalty.

Mallorca-Castelón, 3-2; el catalán Casajuana Rifá, dejó de señalar un claro derribo a Barrera dentro del área castellonense, amonestó a Kustodic y a Delgado.

Palencia-Mallorca, 0-0; Martínez de la Fuente, de Alava, no tuvo complicaciones, amonestó a Dacosta, Gallardo, López y Kustodic.

Mallorca-Coruña, 3-0; Yébenes López, que tampoco tuvo complicaciones, amonestó a Tirapu.

Mallorca-Elche, 1-1; el andaluz Alcaide Crespín, tampoco las tuvo, amonestó a Zuviría y Amer.

Murcia-Mallorca, 2-0; el valenciano Peraita Ibáñez, sí las tuvo pues dejó de sancionar un claro derribo a Figueroa en el área del Mallorca, amnonestó a Delgado y Barrachina.

Mallorca-At. Madrileño, 1-2; el vizcaíno Condón Uriz, dejó de sancionar un claro derribo de Delgado a Víctor, y tan sólo amonestó a Juanito II, por agredir a un contrario.

Jerez-Mallorca, el castellano Jiménez Muñoz, no tuvo complicaciones y amonestó a, Juanito II, Zuviría, Sabido, Dacosta y López.

Mallorca-Huelva, 2-2; el aragonés Calvo Córdoba, que únicamente perjudicó al Mallorca por no aplicar en varias ocasiones la ley de la ventaja, amonestó a Sabido y Gallardo.

Linares-Mallorca, 2-2; Alvarez Díaz, asturiano, sin complicaciones, amonestó a Delgado.

Mallorca-Alavés, 2-2; Pérez Sánchez, del Oeste, el primer gol del Alavés, fue en fuera de juego posicional señalado por un juez de línea y dejó de sancionar un claro penalty en el área local, amonestó a Zuviría.

Oviedo-Mallorca, 0-0; repitió Castilla Yáñez, sin complicaciones y sin amonestaciones.

Mallorca-Córdoba, 2-0; el murciano Martínez Guirao, sin complicaciones, amonestó a Sabido.

Cartagena-Mallorca, 1-2; Delgado, Oeste, sin complicaciones, amonestó a Dacosta, Delgado y Barrachina y expulsó a Zuviría por doble amonestación.

Mallorca-Hércules, 0-0; Ceballos Borrego, extremeño, anuló un gol a López por manos previas, dejó de sancionar un derribo de Tirapu a Megido y no señaló unas manos de un defensa Herculano en su área.

Cádiz-Mallorca, 1-1; el castellano Sánchez Moreno, que no señaló un derribo en el área mallorquinista a Megías.

Mallorca-Castilla, 3-0, el guipuzcoano Garagorri Lángara, dejó de señalar unas manos del defensa Francis en su propia área, amonestó a Delgado.

Mallorca-Barcelona Atco, 2-1; Mayoral Cedenilla, dejó de sancionar un derribo de Sabido a Tarrés, amonestó a Dacosta.

Sabadell-Mallorca, 1-2; el andaluz Montes Espigares, anuló un gol a Dacosta, por fuera de juego posicional de Niki.

Mallorca-R. Vallecano, el ex-primera Burgos Núñez, señaló un penalty en cada área, a favor del Mallorca por unas manos y al Rayo por una zancadilla.

Castellón-Mallorca, 2-1; Martín Priego, Gallego, amonestó a Gallardo y Dacosta y expulsó por doble amonestación a Sabido.

Mallorca-Palencia, 1-0; Sánchez Marín de Vizcaya, dio por válido el gol local en posición dudosa, amonestó a Zuviría, Riado y Barrera.

Elche-Mallorca, 1-1; Jiménez Morales, castellano, amonestó a Melchor y Riado y expulsó a Nichiporuk.

R. Mallorca-Murcia, Falero Pérez, extremeño, anuló un gol a Otermín, al parecer había señalado con anterioridad una falta, expulsó a Barrera.

At. Madrileño-Mallorca, 1-2, sin complicaciones, amonestó a Gallardo.

Mallorca-Jerez, 3-0; no tuvo complicaciones el murciano Pérez S. Sánchez. No hubo necesidad de tarjetas.

R. Huelva-Mallorca, 2-2; el asturiano Alvarez Díaz, anuló un gol al mallorquinista Barrera, por fuera de juego posicional de Jiguera, amonestó a López y Delgado.

Mallorca-Linares, 2-0; el asturiano Alvarez Sánchez, no tuvo complicaciones, y no amonestó a ningún jugador.

Alavés-Mallorca, 0-1; Gómez Ramírez, andaluz, que no señaló unas manos claras de Gallardo en su área, y no señaló un derribo a Higuera en el área alavesa.

Mallorca-Oviedo, el tinerfeño Castilla Yáñez, sin complicaciones.

Córdoba-Mallorca, 0-3; el guipuzcoano Martínez Lafuente, anuló un gol a Barrera por fuera de juego posicional de Nichiporuk, no tuvo necesidad de amonestar.

Mallorca-Cartagena, 2-0; el guipuzcoano, Garagorri Lángara, no señaló un claro derribo en el área visitante a Riado, amonestó a Dacosta.

Haciendo un resumen general de las actuaciones de los colegiados, hay que señalar lo siguiente:

Le han señalado un penalty a favor y tres en contra, le fueron anulados por diversos motivos o infracciones siete goles, consiguieron marcar tan sólo un gol de forma algo dudosa y que fue contra el Palencia, sin embargo también a encajado de la misma forma un tanto. No le fueron señalados hasta un total de seis penaltys, por contra no le señalaron siete a favor de los demás equipos. Ha tenido hasta un total de cuarenta y cuatro amonestaciones, y una de ellas fue para el entrenador Lucien Müller, y tan sólo ha tenido tres expulsiones directas, que fueron para Tirapu, Nichiporuk y Barrera. En general hay que decir que los árbitros ni han perjudicado ni beneficiado al Mallorca.

! Enhorabuena!
Sois y seréis el equipo de Moda.

Enhorabuena a todos.
Jugadores, Junta Directiva, Cuadro Técnico, empleados y Afición.
Habéis logrado la hazaña.
Os felicitamos a todos, especialmente a vosotros jugadores.
Mallorca entera espera que la próxima temporada pongáis de moda los colores "rojillos" por todo el ámbito nacional.

Roxa pondrá una temporada más su granito de arena para que este gran equipo tenga el mejor conjunto,.... de calle.

Enhorabuena.
Sois y seréis el equipo de moda.

M.C.D. 2022

Como vieron al Mallorca los entrenadores de Segunda-A

Tito Llorente

A lo largo de la temporada 1982-83, temporada del cuarto ascenso, debiera ser su denominación, «Baleares» ha recogido las impresiones de los entrenadores, que se encontraban al frente de los equipos que visitaron el estadio Luis Sitjar, y que, lógicamente, de acuerdo con el resultado y circunstancias acaecidos en el terreno de juego, se pronunciaban. Acaso con cierto subjetivismo, pero siempre expresando su opinión sobre el equipo que habían tenido enfrente, el Real Club Deportivo Mallorca, nuevo primerdivisionario, meta alcanzada en constante entrega y lucha, y casi siempre, con total ausencia de juego.

A través de las diferentes opiniones emitidas por los técnicos, que entrenaron a los equipos integrantes de la Segunda División A, se puede valorar la trayectoria seguida por el equipo mallorquinista en esta larga Liga, recién finalizada.

Se comprueba aquellos comienzos, podría decirse desastrosos, ya que muy pronto, tras el segundo partido del campeonato, y primero jugado en el estadio Luis Sitjar, que pronto hicieron acto de presencia, los negativos, que pesaron y bastante, en una plantilla, que había sido conjuntada para militar en categoría superior en la próxima temporada.

También se aprecia, por las impresiones captadas tras los partidos, la recuperación, en lo que se refiere a resultados, y el llamativo despegue, tras cumplir un considerable número de jornadas, sin que el equipo que todavía prepara Lucien Müller, conociera la derrota, llegar a alcanzar ese segundo puesto, hasta que faltando tres jornadas ligueras, y cuando se esperaba que sonara el ¡alirón!, de seis puntos en juego, no se consigue punto alguno, se encajan cuatro goles y no se marca más que uno. La veleidosa fortuna, que hasta con descaro, diría yo, volvió las espaldas al Real Club Deportivo Mallorca, cuando con motivo de la visita del Cádiz, las mieles del triunfo se paladeaban. Fue algo peor que un jarro de agua fría, el que recibió esa magnífica afición, fue la veleidosa, la que quiso deshacer tamaña injusticia, vestida de blanco con raya, al estilo tirante, de color rojo, y en el propio estadio gallego de Riazor, repitiendo la historia, incluso con resultado igual, en ésta ocasión, a costa del equipo que entrena Arsenio.

●

Y vamos con la historia de una Liga, que tuvo un final feliz, aunque eso sí, lleno de sufrimientos por el constante padecer de esa gran afición, que si no llenaron absolutamente el estadio, sí respondió de forma que las recaudaciones o cajas, llenaban de felicidad a una directiva, que ha trabajado, y mucho, para llegar a hacer realidad la meta que se habían propuesto, el ascenso a la división de honor, el estar entre los grandes, tras catorce años de ausencia.

Se repiten, hoy, en Palma. Se trata del Sabadell. Descendido a Segunda-B, esta fogueando a sus nuevos valores en la Copa de la Liga.

Se inicia la Liga, con un desplazamiento, y se vuelve a Palma de Mallorca con ausencia de puntos.

Se levanta el telón de la Liga en el feudo mallorquinista. En principio, desconocidos los equipos, parecía que el visitante no ofrecería mayores dificultades, se trataba del Sabadell, equipo que ha descendido.

Corría el décimo segundo día del mes de septiembre de 1982, y aparecía el primer punto, con un signo nefasto, el negativo, reflejo del empate a uno, que señalaba el marcador al final del encuentro. Poli, técnico y entrenador del equipo catalán, decía al final del tiempo reglamentario de juego: «El Mallorca, puede que haya hecho más méritos que nosotros, pero también, hizo un juego alocado, siempre buscando la cabeza de un hombre». Y efectivamente, eran aquellos tiempos en que todavía pertenecía a la plantilla mallorquinista, el yugoslavo, Kustudic, y no es menos cierto, que el sistema de juego, suponemos que implantado por Lucien Müller, fuese otro que, el apreciado por Poli. Sistema, que más tarde se pudo comprobar, no tuvo efecto positivo, incluso se llegó a conceder la baja al citado delantero centro que, poco o nada, hizo en ésta Liga recién finalizada.

●

Segundo visitante, el Mallorca continuaba con un punto negativo, no había conseguido resultado positivo en el segundo desplazamiento.

Casi finalizaba el mes de septiembre, nos encontrábamos en el día vigésimo octavo, y llegaba el Castellón, al frente del cual, estaba Cela, posteriormente fue sustituido por el gallego Naya. Venció el Mallorca, por una mínima diferencia, cinco goles se marcaron, y tres correspondieron, de forma favorable, al Mallorca. No estaba contento con

(Continúa pág. siguiente)

Técnico y reservas de «primera». Son del Sevilla. Era la confrontación de Copa. Repetirán en el «Luis Sitjar», en Liga.

Con el Mallorca despegamos

EN NUESTRO VUELO INAUGURAL

Y desde entonces han sido muchos los clientes que ya han confiado en nosotros.

Somos especialistas en vuelos charters, confíenos su próximo vuelo, su empresa y sus clientes saldrán ganando.

Solicite información y presupuestos

Aragón, 178 - Entlo. - Telef. 27 51 01 - 27 50 12 - 27 58 02 - Telex 69098 HSAL-E
Palma de Mallorca

Deportes ES FONER Balear

NUEVA DIRECCION
PAPELERIA - ARTICULOS DEPORTE
OBJETOS DE REGALO - JUGUETES Y PRENSA
Teléfono 24 00 25 - Baltasar Valentí, 33
PALMA DE MALLORCA

M.C.D. 2022

MIRET
Baleares
PRYCA
MIRET
DESDE
MIRE
MARCA REGISTRADA
1868
NARANJA
LIMON

M.C.D. 2022

Gustaba el equipo en la recta final de la liga

(Viene de pág. anterior)

el resultado del partido, el entrenador castellonense, así se manifestaba Cela, resumiendo el encuentro: «No vi el último gol... el tiempo estába finalizado».

Al fin el Mallorca, se encuentra en la clasificación sin esa mancha, que siempre supone algún punto negativo. Y es cuando espera la llegada de un equipo histórico, y que así es el fútbol, conjunto que, posteriormente se iba a convertir en el más directo rival. El Deportivo de La Coruña, le entrenaba, y sigue al frente del equipo, hasta el treinta de junio, ese gallego sabio, que lo fue cómo jugador, y lo es cómo entrenador.

Se produjo el resultado más abultado en partido jugado en el Estadio Luis Sitjar, y todo ello, debido al mejor juego y mayor entrega, ofrecidos por los integrantes del Mallorca. El resultado del partido, tres a cero, iba a tener una transcendental importancia para conseguir el ascenso. En la devolución de visita, vencía el Deprtivo de La Coruña por 3 a 1. Ese gol de diferencia en el conjunto de los partidos (4-3), favorable al Mallorca, ha servido, nada más y nada menos, que para que la felicidad del cuarto ascenso, invada a los seguidores isleños.

Aquel doce de octubre, nos decía Arsenio: «Ahi están los goles que se marcaron, ni sobran ni faltan. Durante media hora, el Mallorca ha jugado muy bien».

●

Y nuevamente aparecen los fatídicos negativos, en esta ocasión el causante un tradicional rival, el Elche. Venía al frente del conjunto de Altabix, Luis Cid «Carriega», más tarde sustituido, por la marcha del equipo ilicitano, no acorde con lo que de él, se esperaba. Hoy Carriega, espera el treinta de junio, para firmar contrato con un equipo de su tierra, el descendido club Celta de Vigo.

Décimonono día de octubre, el Elche con deseos, y contando para el ascenso, el Mallorca parecía que había empezado su recuperación tras puntuar en desplazamiento y vencer con holgura al Coruña. «Sabemos lo que queremos. Me ha gustado el Mallorca en la primera parte del partido. Incluso conocíamos la peligrosidad que tiene, en el lanzamiento de faltas cercanas al área». Así se expresaba, el técnico, al que por entonces, le soplaban buenos vientos, por el contrario, el Mallorca, volvía a lucir en su casillero un negativo. Seguían las de arena, tras muy pocas de cal, dadas por los jugadores mallorquinistas.

●

Se da paso a un nuevo mes, el de noviembre, y aumentan las penas. El día dos de dicho mes, salta al terreno del Luis Sitjar, un equipo joven, el filial del Atlético de Madrid. Por entonces, el Mallorca había eliminado al grande, venciendo en los dos partidos correspondientes a la Copa del Rey, jugando en el Atlético de Madrid, todas sus grandes figuras, Hugo Sánchez, Rubio, el que después fuera apartado del equipo, pero entonces ya había vestido la elástica internacional, el extremo Pedraza, y un largo etcétera, con nombre en el fútbol hispano. Por todo ello, y con esa lógica que no existe en el fútbol, se pensaba que al Atlético Madrileño, se iba a vencer.

Y no fue así. Joaquín Peiró, manifestaba tras el partido: «Hemos ganado por méritos propios. Hoy al Mallorca, no le ha salido su partido, he podido apreciar que el público, está en contra del equipo». Y era lógico que el aficionado, el que paga y acude al estadio, se enfadase, eran tres jornadas las transcurridas sin puntuar, y el siguiente desplazamiento, se afrontaba con tres negativos.

●

Y fue positiva la salida mallorquinista, victoria en campo ajeno, y con ello, se esperaba la llegada del Huelva, con un negativo. Pero existiendo un temor, el equipo andaluz, al frente del cual, llegó el vasco Aranguren, venía precedido de rival difícil en sus visitas. Los temores tomaron forma y se hicieron realidad, aquel dieciséis de noviembre, produciéndose un nuevo empate, también con un sólo gol por bando. Parecía que se estaba abonado a ese resultado, que en ésta ocasión, hizo que la cuenta aumentara a menos dos.

Un banquillo de Primera: el del Real Murcia.

No obstante, la cortesía de Aranguren hizo que manifestara: «Debo decir que el Mallorca me ha gustado, pero nosotros hemos hecho méritos para empatar. El público, no debiera haberse enfadado con el árbitro». Pura cortesía, lo dicho por el entrenador, Aranguren. Y llegamos al último día del mes de noviembre. El desplazamiento anterior, había resultado positivo, un punto se había recuperado, la cuenta señalaba un negativo cuando se esperaba la llegada de un colista, más tarde descendido de categoría. El Deportivo Alavés.

Nuevo padecimiento, con el consiguiente sufrimiento del aficionado. Otra vez el susto del empate, pero en esta ocasión, algo cambió, que no fue a uno, sino a dos, también los negativos señalaban este guarismo, para desesperación de todos, directivos, técnicos, jugadores, y más, mucho más, la sufrida afición, que seguía colaborando con su asistencia, y apoyando, con sus gritos y aplausos, sin olvidarnos los muchos metros que se gastaban domingo a domingo, de esas sonoras y sonadas, tracas, que Joaquín Peiró ha comentado en más de una ocasión.

Pues bien, ahí estuvo el Alavés y su empate, con Astorga al frente del equipo de Vitoria, que nos dijo: «en

(Continúa pág. siguiente)

M.C.D. 2022

En la primera vuelta, los técnicos no hacían elogios

(Viene de pág. anterior)
campo propio, hay que crear y mandar. He encontrado al Mallorca muy bien físicamente». Escueto pero expresivo. El Mallorca ni creaba ni mandaba, sin embargo, según su visión, Lucien Müller tenía bien preparado físicamente al equipo. Era bastante poco para conseguir el ascenso, no se hablaba de ello, era lógico, mucho tenían que cambiar las cosas, y afortunadamente cambiaron.

●

Ese menos uno, no se quería separar de la vera del Mallorca. Llegaba un equipo andaluz, siempre o casi siempre, colista en la tabla, el Córdoba, y Liceda a su frente. Se ganó, dos goles de diferencia, ninguno consiguieron los andaluces, pero había sido un partido pobre de juego, y yo diría que casi sin historia, con algo de ella si, ya que ahí quedó escrita su página.

Era el 14 de diciembre, mi fiesta onomástica, tuvo de bueno, eso, el triunfo del Mallorca, no mi fiesta, la del aficionado.

Uceda decía: «El Mallorca no realizado un gran encuentro pero se han mostrado superior a nosotros». Uceda nunca desvirtuó la victoria mallorquinista. En justicia la mereció, pero de espectáculo que se dice ahora, de juego... nada de nada.

●

Se acabó el año 1982. Con la llegada del nuevo, no cambian las cosas.

Pachín se había hecho cargo del Hércules de Alicante. Y llegaba a Palma, en unos momentos, en los que la afición empezaba a estar satisfecha. Por fin, saltaba al terreno del Luis Sitjar, el equipo mallorquinista, con un punto positivo. Por primera vez en la Liga, se apreciaba ese bonito signo.

Pero poco duró la felicidad, Pachín y sus hombres, hiciceron que ese cuarto día de 1983, el Mallorca no acertara en ocasión alguna con el portal de los alicantinos. Y menos mal que los delanteros del equipo de Alicante, también fuesen romos en lo que a disparos y aciertos a gol, se refiere.

Pachín, menos mal que se equivocó, de no haber sido así, no estaría el Mallorca en Primera División, dijo: «Vi Mallorca y nosotros, somos parejos. El Mallorca tiene equipo para jugar fuera de casa, en su campo, al igual que nosotros, por quererlo hacerlo bien... parece que se pone nervioso». En aquello de equipo para jugar fuera de casa, parece que tenía algo de razón, ya que fueron muchos los puntos, primero recuperados, y después sumados, hasta llegar a esa cifra de ocho positivos, con la que se ha coronado el final del campeonato.

●

Se viaja a Jerez de la Frontera, y se alcanza la victoria. El Mallorca había sido sancionado, partido de clausura para el estadio Luis Sitjar.

Finalizaba la primera vuelta, el último visitante de este medio campeonato, era el Castilla, el terreno a jugar el partido Campo Municipal el de Sa Pobla. Tarde de frío, mucha gente, y victoria justa y abultada del Mallorca, tres a cero. Un hombre que fue mucho en el fútbol, como jugador, y que ahora, como entrenador, ha iniciado su andadura. Amancio Amaro, al frente del joven Castilla, se enfrenta al Mallorca en malos momentos. Ya ocupaba el 6º lugar de la tabla, y sus positivos eran dos. Se planteó, por parte del Castilla, un partido fácil para el Mallorca, y los hombres de Müller, lo aprovecharon con una victoria de tres a cero.

El 11 de enero de 1983, decía Amancio: «El Mallorca me ha sorprendido, ha realizado un gran encuentro, ha sido todo perfecto». Parece que se entonaba la trayectoria mallorquinista, por segunda vez apareció el buen juego, fue una tarde triunfal en La Puebla.

●

Y nuevo triunfo en el Luis Sitjar, a costa de otro equipo filial, el Barcelona Atlético, mínima diferencia, pero triunfo de los mallorquinistas.

Torres que había dicho en la primera vuelta, y en el primer partido de Liga, que el Mallorca nada más tenía que arquitectos, en ésta ocasión, su impresión fue distinta: «El Mallorca tiene obreros. Es menos técnico que en el partido jugado en nuestro campo. Por simpatía hacia el Mallorca, y por la amistad que me une a Lucien Müller, mis deseos son que, el Mallorca consiga el ascenso».

Satisfecho pues, Torres, ya que el Mallorca, con dificultades y lleno de contratiempos, el pasado domingo revalidó el difícil examen que da paso a esa división, en la que se supone, se hace el mejor fútbol, y donde, además, de los obreros, hará falta unos hombres técnicos.

●

Y ya se encontraba el Mallorca en el cuarto puesto, cuando visitaba el Luis Sitjar, el Rayo Vallecano. No pudo hablar Juanjo, por aquello de la sanción que sobre él pesaba, en su lugar lo hizo, el defensa y capitán, Uceda: «Ellos tuvieron la iniciativa, poseen un buen equipo». El juego del Mallorca habia iniciado su cotización.

●

El quince de febrero, con tres positivos y el quinto puesto en la clasificación, el Mallorca, esperaba al Palencia de Luis Costa, que se había convertido en el equipo revelación de la Segunda División, y al que el Mallorca, con apuros, consiguió ganar. Luis Costa, que ha demostrado ser un buen entrenador, nos decía: «El Mallorca me ha causado buena impresión, hoy, sus hombres, han luchado como leones. Los informes que poseía, era que se trataban de hombres fríos y lentos. Ante nosotros, han sido todo lo contrario».

Y tras perder en Coruña, partido en el que López consiguiera ese gol, de oro, se debe decir, quien iba a pensar que iba a convertirse en la clave del ascenso, le correspondía el turno en el Luis Sitjar, al Real Murcia. Un nuevo empate, y un partide que nada dijo, en lo que a juego se refiere, por una y otra parte. Eusebio Ríos, técnico triunfador en la presente temporada: «Estoy satisfecho del resultado y del rendimiento de mi equipo. Conocía la calidad de los jugadores mallorquinistas».

●

Después Yosu. Hombre correcto, entrenador de un equipo modesto, el Linares, diría: «Se ha jugado un partido bastante desacertado. El Mallorca no ha creado ocasiones de gol».

●

A José Víctor, entrenador del Cartagena, le gustó el Mallorca, ya se contaba con el equipo para el ascenso. Se esperaba y especulaba con esos tres últimos partidos, tras los cuales, se aclararían las cosas, Alicante, Palma y Madrid, iban a ser los testigos de esa lucha por alcanzar algún punto, de los seis que se disputaban, no pudo ser en ninguno de los terrenos.

Todo estaba preparado para la gran traca final, en el «Luis Sitjar». El Cádiz venía a por todo, y el Mallorca necesitaba empatar. Tras el partido, Milosevic, decía: «Manifesté en Cádiz, que el equipo conseguiría el ascenso en el «Luis Sitjar», y casi lo tenemos, nos resta ganar al Elche. Por lo que se refiere al Mallorca, tiene equipo para acompañarnos a la división de honor, si se entregan como lo han hecho esta tarde, vencerán en Madrid».

No fueron ciertas, en parte las apreciaciones del yugoslavo, no se consiguió un solo punto, pero el Rayo con su victoria, y aquel gol de López, que ya es histórico, hicieron realidad el sueño de miles y miles de aficionados, que durante toda la temporada 82/83, estuvieron apoyando a su equipo.

Por el resumen realizado, se ha podido comprobar, a través de las declaraciones que en su día, nos hicieran los técnicos de los equipos rivales del Mallorca, como, tras un inicio malo, y lleno de tropiezos, el equipo se fue entonando, hasta convertirse en uno de los gallitos, y terminar tropezando en los últimos tres partidos, consiguiendo un solo gol, y encajando cuatro. De cualquier forma, hay que convenir que es un torneo que premia al más regular, y el Mallorca, estuvo dentro de ese trío, alcanzando el tercer puesto, suficiente para que la próxima temporada se reestrene categoría.

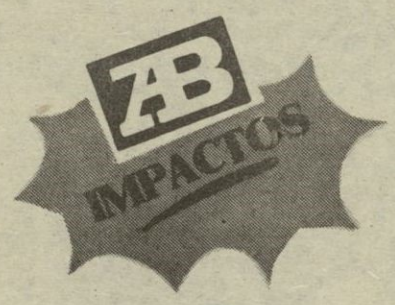

PHILIPS
Equipos dictado
Cajas registradoras
Copiadoras

Canon
Calculadoras

FACIT
Máquinas de escribir

CASIO
Cajas registradoras

SILVER-REED
Máquinas de escribir

FRAMA
Franqueadoras

AZKOYEN
Expendedoras

FALGAS
Recreativos

National
Horno Microondas

AB AUTOMATICA BALEAR, S.A.

LUCA DE TENA, 44 - TELF. 27 37 00 - 24 13 66 - 24 14 11 - PALMA - 5
VIA ROMANA, 46 - TELF. 30 06 10 - 30 55 04 - IBIZA
GRAL. SANJURJO, 239 - TELF. 36 45 59 MAHON

UN ESFUERZO PREMIADO: EL MALLORCA A 1.ª DIVISION

distribuidor oficial GISPERT

PUELLES

OPTICO DIPLOMADO
PRISMATICOS - LUPAS - BAROMETROS
LENTILLAS CORNEALES
ESPECIALIDADES EXCLUSIVAS INTERNACIONALES
San Miguel, 28 - Teléfono 22 33 08
PALMA DE MALLORCA

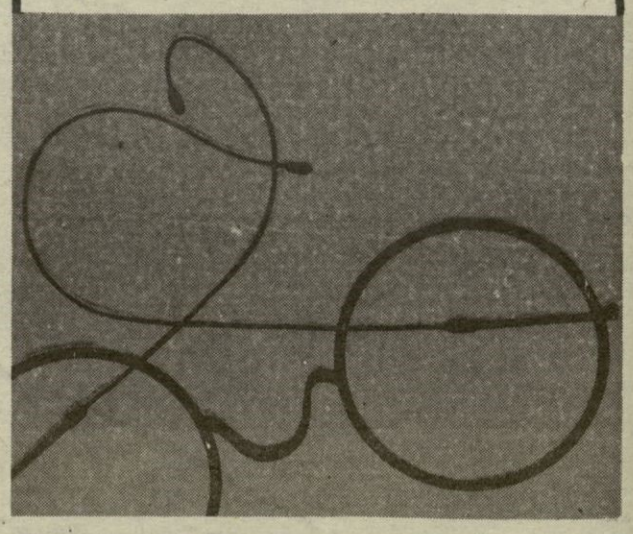

M.C.D. 2022

Historia de 38 partidos

Lorenzo del Sol

Con el ascenso a la División de Honor, que es lo importante, el fin que se perseguía con todo ahinco, ha finalizado el Campeonato de Liga 82/83. De ahí la enorme alegría que, nada más conocerse el resultado del Coruña-R. Vallecano, se exteriorizó por toda Palma con el incesante desfilar de vehículos, muchos de ellos portando motivos mallorquinistas y todos haciendo sonar, con la máxima potencia, sus claxons.

En la calle, en cualquier establecimiento, el tema de conversación era el paso a la I División tras trece años de ausencia, llegándose hasta militar en la categoría más baja del fútbol de categoría nacional.

Y vimos como personas que no son asiduas al «Luis Sitjar» ni otros terrenos de juego, seguían las incidencias, no del Castilla-Mallorca, sino del partido que se estaba disputando en el gallego «Riazor» y de cuyo resultado dependía el porvenir del equipo isleño. Aquellos minutos esperando que este partido concluyese con el 1-2, se hicieron eternos, parecía que los relojes no tenían cuerda y que en cualquier instante podía llegar lo peor: el empate.

No fue así, afortunadamente. Y es que el domingo era la festividad de Santa Rita, abogada de lo imposible. Y las muchas plegarias debieron llegar al cielo. También hay quien dice que, en un nuevo santoral, habrá de figurar, en el 22 de mayo, «San Rayo Vallecano».

Aparte bromas, de «rebote» o «carambola», la realidad es que el Mallorca ha ascendido recogiendo así el fruto de una bien planificada campaña. El domingo se tuvo la suerte que faltó el domingo anterior ante el Cádiz. Báyase lo uno por lo otro.

No comenzó bien la temporada el equipo isleño que, inclusive, llegó a tener tres negativos. Se pensó que bastaba mantener la categoría y que el ascenso era una utopía.

Pero se continuó trabajando. Los máximos responsables, llamense técnicos, jugadores o directivos, mantuvieron siempre encendida la lámpara de la fe y de ahí el triunfo.

No van a faltar quienes pongan objeciones pero si se ha subido es por la suma de fracasos y éxitos de toda una temporada que se inició en septiembre y acaba de finalizar. El Real Mallorca estaba en ese lugar de privilegio y ha aprovechado el gravísimo fallo de un contrincante para lograr el objetivo.

Y he aquí, de forma muy sucinta, como se han desarrollado los 38 partidos que al final han supuesto el estar de nuevo, después de 13 años de ausencia, en el grupo de los mejores de nuestro fútbol.

I Vuelta

Barcelona Atco., 2
Real Mallorca, 0

Se jugó el día 7 de septiembre en el Fabra y Coats. Los goles fueron conseguidos en el minuto 4 de juego por Clos y en el 13, Barrachina derribó en el área a Cándido. Claro penalti que transformó Luis. Tirapu vió la tarjeta roja por ofensa verbal al colegiado guipuzcoano Garagorri Lángara.

El Mallorca en antepenúltimo lugar de la clasificación.

Mallorca, 1
Sabadell, 1

Mal partido de los locales que realizaron un juego totalmente negativo lo que motivó el enfado de los aficionados. Se inician los comentarios de que la plantilla está cargada de años, la media es de 27 y de ahí el juego lento sin pensar en que se está al inicio de la campaña.

Reus, al ser castigado Tirapu por un partido, ocupa la meta. El gol local lo subió al marcador Melchor y el del empate, por mediación de Parellada, ambos en los minutos 13 y 29 del primer tiempo, respectivamente. Aceptable el arbitraje del valenciano Granaje Ferrando. El Mallorca en penúltima posición y un negativo.

Rayo Vallecano, 3
Mallorca, 1

Vuelve Tirapu a la puerta y también se continua con el mal juego. Los madrileños llegan a tener el marcador en 3-0 con dos de Fabret y otro de penalti hecho por Tirapu a éste jugador rayista y que transformó Uceda.

Con tal diferencia, el Rayo contemporiza y a falta de 6 minutos para el final, Barrera establece el resultado definitivo.

Buen arbitraje del tinerfeño Castilla Yáñez.

Mallorca, 3
Castellón, 2

Fue el 26 de septiembre cuando los del «Luís Sitjar» se anotan la primera victoria de la temporada a pesar de que comenzará marcando el visitante a través de Ibea. Ya en el segundo tiempo, Morey hizo el del empate, minuto 10 y nueve más tarde pone en franquia Kustudic. Poco duró la alegría ya que en el 23, de nuevo Ibea logra el segundo empate para al final, período de descuento, Barrera hizo el tercero. Mal el arbitraje del catalán Rifa. El Mallorca está 4º por la cola.

Palencia, 0
Mallorca, 0

El día 3 de octubre, el Mallorca, con éste resultado deja el negativo. Los sistemas defensivos de ambos conjuntos se impusieron a los atacante ¿los hubo? y en el marcador las «gafas».

Buena la actuación del árbitro Martínez de la Fuente, de Alava.

Mallorca, 3
La Coruña, 0

Por lo presenciado en el «Luís Sitjar» y las informaciones recibidas de lo realizado en los desplazamientos, la verdad es que nadie confiaba en una victoria y tan holgada de los discípulos de Müller. Pero su equipo apareció totalmente transformado y tuvo media hora de juego en que arrolló a los gallegos, otro de los futuribles ascensores.

Es posible que el gol tempranero, minuto 4, que materializó Kustudic diese alas a los isleños y se acomplejasen los visitantes pero la verdad es que de Tirapu hasta Barrera todos bordaron el fútbol, con un juego preciosista y efectivo.

Ya en el segundo tiempo, minuto 26 y 29, goles de Delgado y López. Con estos dos puntos, el Mallorca deja la cola de la clasificación y se sitúa el decimosegundo. Arbitraje correcto de Yébenes López. Esto ocurria el 10 de octubre.

Mallorca, 1
Elche, 1

Nueva actuación en el «Luis Sitjar, 17 de octubre y el equipo ilicitano, siempre gafe para los de aquí, vuelve a meter al Mallorca en la zona de negativos. Los de Müller actuaron como agarrotados y hasta el entrenador manifestó que sus jugadores tenian miedo. Esto totalmente incomprensible con hombres tan experimentados como Tirapu, Zuviría, Dacosta, Gallardo, Barrachina, López, Kustudic...

En el minuto 10 de juego, gol de Barrera al botar una falta en las proximidades del área y en el 8 del segundo periodo, Neri batió a Tirapu que se quedó a media salida. La mejor entrada hasta ahora y buen arbitraje del andaluz Alcaide Crespin que expulsó al ilicitano Jorge.

Murcia, 2
Mallorca, 0

En «La Condomina», los «pimentoneros» impusieron su ley y aunque los visitantes lucharon a tope no pudieron impedir la derrota ante un conjunto que en el cómputo de los 90 minutos se mostró superior.

Los goles fueron conseguidos por Abad y Pelegrin.

Aceptable el arbitraje del colegiado valenciano Peralta Ibáñez.

Este resultado se daba el 24 de octubre.

Mallorca, 1
Atco. Madrileño, 2

Una semana más tarde llegó la primera derrota de los del «Luis Sitjar» en su feudo. Los madrileños, con un cuadro joven, especialistas en puntuar fuera se llevaron dos positivos entre la desesperación de jugadores y afición local. Los rojiblancos, jugando al primer toque, con velocidad, desarbolaron a los de Müller.

Goles visitantes de Ocaña y Maroto y el local por mediación de Morey. Buen arbitraje del navarro Condón Uriz.

Jerez, 2
Mallorca, 3

El 7 de noviembre, primera victoria fuera de casa

(Continúa pág. siguiente)

HOTEL SAN AGUSTIN
SU HOTEL EN BARCELONA
Ahora categoría 2 estrellas...con el mismo precio
Plza. San Agustín, 3 (C/. Hospital) a 50 mtrs. de las Ramblas
Tels.: 318 16 58 y 318 16 62 - (5 líneas) - Barcelona-1

Un video de primera. TELEFUNKEN

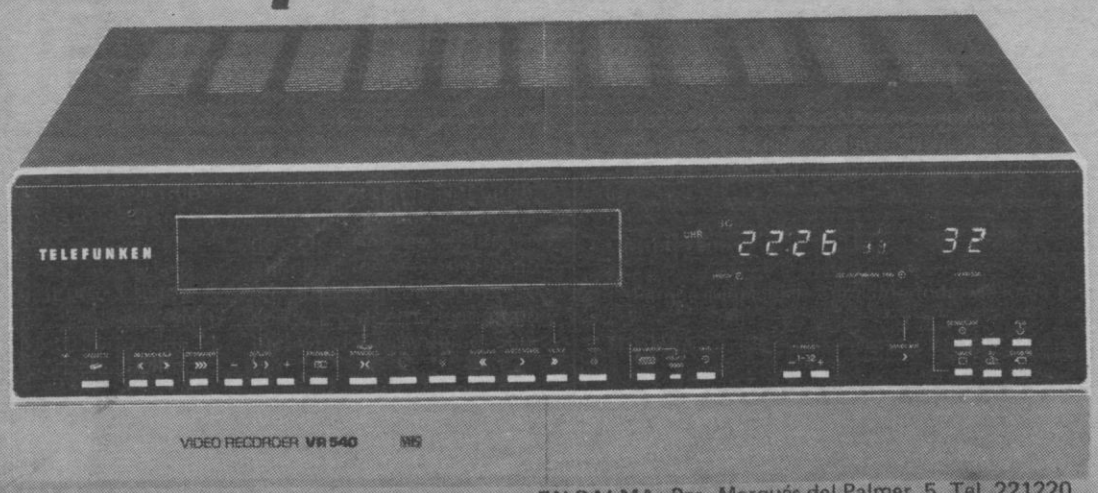

Casa Radio
JUAN DE VIDAL Y SALVA

EN PALMA: Pza. Marqués del Palmer, 5. Tel. 221220
C/. S. Ramón y Cajal, 16. Tel. 239755
C/. A. Clavé, 13-a. Tel. 212241
C/. San Miguel, 61. Tel. 212324
EN MANACOR: Pza. Iglesia, 2. Tel. 551419
EN IBIZA: Po. Vara del Rey, 10. Tel. 301803
Avda. Isidoro Macabich, 25. Tel. 302010

M.C.D. 2022

Se entra en la zona de negativos

(Viene de pág. anterior)

lo que le permite eliminar dos negativos, quedando sólo con uno. Durante la semana, reuniones de responsables, los jugadores y algunos directivos se solidarizan con Müller y más aún tras el triunfo en tierras gaditanas. De tres negativos se ha pasado a uno y esto se estima mucho.

Los de Jerez se adelantaron en el marcador con dos goles de Francia e Ibáñez pero llegó la reacción y Dacosta, Barrera y Morey pusieron el marcador favorable. López fue expulsado.

Mallorca, 2
Huelva, 2

Poco duró la alegría ya que siete días después los del club decano del fútbol español se llevaron un punto y de nuevo dos negativos. No se levanta cabeza. Enfado en el público que gritó al técnico francés y al palco presidencial.

Desde luego se jugó mal, tampoco hubo suerte y comenzó a cundir la impaciencia. La posibilidad de ascenso se veía muy remota, casi imposible y los más agoreros ya pensaban en el descenso.

Linares, 1
Mallorca, 1

Es el 14 de noviembre, y otra vez la de cal. Lo que aquí se va regalando, llámense puntos, se van en parte recogiendo en los desplazamientos y así tras el choque de Linarejos, sólo un negativo.

Fue un choque eminentemente defensivo por parte de ambos contendientes con juego insulso que aburrió a los aficionados. Ambos equipos despedidos con una fenomenal pitada, especialmente a los jienenses.

La expedición mallorquinista, desde Linares se desplazó a Madrid para contender en el «Vicente Calderón» en partido de Copa del Rey, y quedó eliminado el Atlético.

Mallorca, 2
Alavés, 2

Hay que ser reiterativos, en la información como lo era el Mallorca con sus resultados. Estaba con un negativo, llegan los alaveses y de nuevo lo ponen con menos dos.

El Alavés, uno de los equipos mas flojos que habían desfilado por aquí, se hace con el empate. A los del Sr. Lucien les ha resultado indigesta la eliminatoria del Atlético de Madrid.

Los goles del Mallorca conseguidos por López y Riado y los visitantes a cargo de Cañizares y Gacho.

Aceptable el arbitraje de Pérez Sánchez, del colegio Oeste que mostró tarjeta a Zuviría por juego peligroso lo que le impediría jugar al domingo siguiente en Oviedo. De nuevo el público y con mucha razón, mostró su desencanto.

Oviedo, 0
Mallorca, 0

El 5 de diciembre y en el «Carlos Tartiere» puntúa el Mallorca y se queda con un negativo manteniendo en este aspecto una gran «regularidad». La afición ya comenta de que sirven tantos millones como se han invertido en fichajes. En lugar de estar entre los tres primeros, finalizada esta jornada está en decimocuarta posición.

Mallorca, 2
Córdoba, 0

Un partido de lo peorcito que se presenció en los que se llevaba de campeonato. Se venció, sí, pero sin convencer ni al más optimista o «forofo» del Mallorca. Parece como si éste equipo viviese de la eliminación del Atlético de Madrid.

El Córdoba un equipo que actuó sin orden ni concierto y que ya anunciaba síntomas de descenso, como ha ocurrido.

Los dos goles, en el segundo tiempo por mediación de Delgado y Melchor. Buen arbitraje del murciano Martinez Guirao.

Cartagena, 0
Mallorca, 2

Otro triunfo a domicilio se dió el 19 de diciembre. Era la tercera en el torneo. La afición respira y también Müller y los directivos.

Goles de Melchor y Delgado y a casa que la Liga se suspende unos días, para celebrar la Nochebuena. Los isleños tienen un positivo y en undécima posición.

Mallorca, 0
Hércules, 0

Se ve que el turrón y champán, ha sentado mal o se ha tomado en exceso y vuela el positivo camino de Alicante.

Los que sólo desean la victoria de sus colores sin ver que no lo merecen a veces, achacan al extremeño Ceballos Borrego, la pérdida del punto ya que anuló un gol a Delgado y dejó pasar una falta máxima en el área levantina pero olvidan un derribo de Tirapu a Megido. Intentos de agresión al colegiado, escoltado por la fuerza pública y el «Luis Sitjar» clausurado por un partido.

Mallorca, 3
Castilla, 0

Se ha de jugar en el Campo Municipal de Sa Pobla y gran ambiente siendo el Mallorca acogido magníficamente.

Corta la victoria ya que los de Amancio pudieron llevarse una goleada de las que hacen historia. Los de Müller apabullaron al Mini-Madrid, equipo sin ideas, desmadejado.

Los goles fueron logrados por Barrera en el minuto 3 del primer tiempo y los dos restantes por López.

Muy acertado el arbitraje del guipuzcoano Garagorri Lángara al que también contribuyó la corrección de todos los jugadores.

El Mallorca con un positivo y 6.º en la general.

Ha finalizado la primera vuelta y se confía en que la siguiente marque una pauta más efectiva, sin tantos altibajos que haya regularidad en lo positivo y se luche para hacerse con el ascenso.

II vuelta

Mallorca, 2
Barcelona Atco., 1

Se inicia la segunda fase el 16 de enero y el comienzo no puede ser mejor ya que se logran los dos puntos, se realiza buen juego y todo ello ante un rival como los filiales azulgrana.

Como detalle, debut de Nikriporuc. No hizo gol pero sí incordió mucho a la cobertura catalana.

Los goles de Barrera y Melchor, los locales y el barcelonista a través de Albadalejo. Los de Müller estrellaron dos balones en los postes.

Regular el arbitraje del castellano Mayoral Cedenillas que ignoró un claro penalti de Sabido a Tarrés.

Sabadell, 1
Mallorca, 2

Los isleños realizaron un gran primer tiempo, con balones al primer toque y con facilidad de disparo. Llegó a tener el marcador en un tranquilizante y merecido 0-2. Niki fue autor de uno de ellos y el otro Barrera. El de los arlequinados, Zambrana.

Buen arbitraje del andaluz Montes Espigares que supo aplicar muy bien la ley de la ventaja y de ahí el gol de Niki. Esto ocurría el 23 de enero.

Mallorca, 2
R. Vallecano, 1

Mucho sufrió el equipo isleño para doblegar a los de Vallecas y sobre todo cuando éstos se adelantaron en el marcador en el minuto 44 del primer tiempo por mediación de Fabret. Fue un gol de los denominados psicológicos. Esta diferencia pudo verse aumentada si en el minuto 7, Tirapu, en fenomenal intervención, no detiene el penalti lanzado por Uceda. Fue la clave del resultado final ya que el Mallorca se lanzó a un ataque abierto y de ahí los goles que materializaron Sabido, minuto 24 y posteriormente Barrera al transformar una falta máxima. Bien en líneas generales el vizcaíno Burgos Núñez.

Esto ocurría el 30 de enero.

Castellón, 2
Mallorca, 1

Cuando los albinegros levantinos se encontraban en zona de descenso y el Mallorca camino de todo lo contrario, cuando la creen-

(Continúa pág. siguiente)

TELEVIDEO

El Video Club que Vd. esperaba.
2000 películas totalmente nuevas
(títulos originales y últimas novedades del mercado).
Aunque Vd. ya tenga sus películas, venga a visitarnos, le atenderemos como Vd. espera y se merece.

Benito Pons i Fabregues 9-B
Tels. 41 89 11 y 41 89 50
Palma de Mallorca

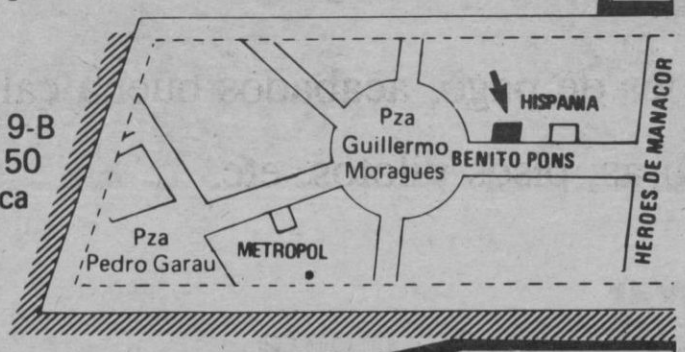

A partir de hoy venga a navegar con nosotros. Le esperamos

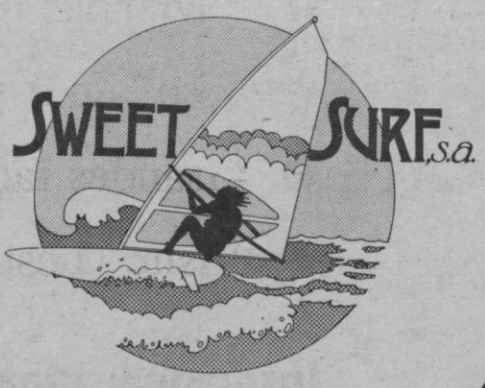

C/. Alcalde J. Massanet Moragues nº 11
Local 5. Tel.(971) 202009
PALMA

M.C.D. 2022

Positiva reacción y hacia 1.ª División

(Viene de pág. anterior)

cia general era de que el equipo de Müller ganaría en «Castalia» y sin grandes esfuerzos, ¡zas! la derrota y dos puntos que, como decimos en la introducción ahora se echan mucho de menos. El conjunto isleño perdió clarísimas ocasiones de batir a González pero faltó puntería.

Los goles levantinos en el minuto 20 del primer tiempo por mediación de De Blas haciendo Tirapu la estatua y ya en el segundo tiempo de Ferrer. El del Mallorca, en el último minuto del partido por Melchor.

Mal arbitraje del gallego Martínez Priego.

Mallorca, 1
Palencia, 0

Se temía al rival por su magnífica clasificación y también debido a las bajas locales: Gallardo, Sabido, López y Dacosta, titulares indiscutibles..

A pesar de ello, el Mallorca, a base de coraje y pundonor, de no dar un balón por perdido, de anticiparse al rival, se lograron dos puntos. El gol fue conseguido por Niki en la segunda mitad.

Arbitró el vizcaíno Sánchez Martos, bien en el centro del campo pero ignorando dos faltas máximas, una en cada área.

El equipo isleño, 13 de febrero, en cuarta posición y tres positivos. Las esperanzas de ascenso aumentan.

D. La Coruña, 3
Mallorca, 1

No fue posible puntuar en Riazor, a pesar de que los visitantes lo intentasen pero sin materializar las oportunidades. Los gallegos, más resolutivos, con especial puntería, sí aprovecharon las suyas y de ahi el triunfo.

Los tantos gallegos por José Luis, uno de penalti hecho por Amer a Vicente y el otro de Moreno. El mallorquinista por mediación de López casi al final. Y atención a este gol de enorme importancia ya que si Deportivo y Mallorca empatasen a puntos, ventaja para los nuestros por aquello del «golaverage» particular al perder aqui los blanquiazules por 3-0.

Arbitró, bien, el cántabro Díez Agüero, si bien ignoró una falta máxima a Niki. Y otros detalles: el entrenador Müller vió tarjeta amarilla y lesión de Sabido de cierta importancia.

Elche, 1
Mallorca, 1

A falta sólo de tres minutos para el final y cuando el marcador era favorable a los isleños, fallo de Gallardo que propició el empate al batir Neri a Tirapu. Una pena. Con anterioridad, minuto 37 de juego, Gallardo había sido el autor del tanto que ponia en franquicia a su equipo.

Y lo repetimos, los ilicitanos casi siempre han sido «gafes» para los de la isla. Buen arbitraje del castellano Jiménez Muñoz que una vez finalizado el encuentro, cuando los jugadores marchaban a los vestuarios, sacó la roja a Niki, posiblemente por insultos.

Un positivo de enorme valor ya que el próximo visitante es el líder Murcia que cuenta con 8 en su haber.

Mallorca, 0
Murcia, 0

Los que entrena Eusebio Ríos, en el «Luís Sitjar» realizaron el juego que les convenía buscando siempre el no salir derrotados, practicando un fútbol sobrio, marcando férreamente, con contragolpes que hacían que los hombres de Müller no pudiesen profundizar en muchas ocasiones en las rápidas incursiones que se llegaban a hacer en su área.

Ninguno de los dos equipos practicó mucho el disparo a gol ya que ambas coberturas superaron a los delanteros. Fue un choque muy interesante y con resultado justo. Los murcianos mostraron esa forma de actuar que hace unas semanas les llevó al ascenso.

Aceptable el arbitraje de Falero Pérez, del colegio Extremeño.

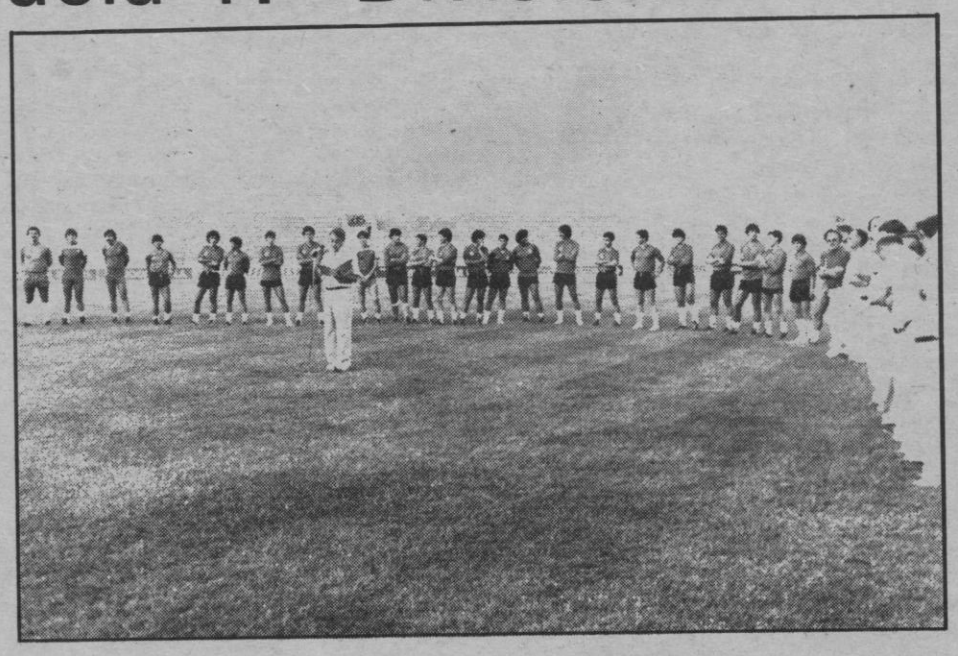

El público comprendi6 que el Mallorca había tenido como enemigo a un I División en potencia.

Atco. Madrileño, 1
Mallorca, 2

Se ve que el equipo palmesano le tiene tomada la medida a los rojiblancos del «Vicente Calderón» y si en Copa del Rey se «cargó» al titular del Luís Aragonés, ahora se ha anotado dos valiosos positivos frente a los discípulos de Joaquín Peiró.

Abrió el marcador Dacosta para hacer el empate Vicles. El de la victoria isleña fue logrado por Niki.

Correcto arbitraje el extremeño Pajares Paz y gran deportividad en todos los actuantes.

Mallorca, 3
Jerez, 0

Tras los positivos del domingo anterior, el equipo de Müller busca afanosamente el ascenso como lo viene demostrando en esta II vuelta, salvo algunos fallos como ante el Castellón. Los jugadores locales son una «piña» que pelean siempre y buscan el triunfo. No se está haciendo un juego preciosista pero sí eminentemente práctico de cara a la clasificación.

Ambos contendientes demostraron en el «Luís Sitjar» la diferencia existente en la tabla. Con esto se aclara todo.

Primer tiempo con un claro 2-0 a cargo de Dacosta y Otermín el nuevo delantero centro sudamericano. El otro a cargo del juvenil Higuera.

Arbitró el murciano Pérez Sánchez, bien.

En este 20 de marzo, el Mallorca se encuentra en segunda posición en la tabla con idénticos puntos que el Coruña, 3º.

R. Huelva, 2
Mallorca, 2

Para afianzar su posición en la tabla clasificatoria ha venido como anillo al dedo ese positivo conseguido en

(Continúa pág. siguiente)

INCOSA

INVERSIONES COMERCIALES, S. A.

URBANIZACION SON FERRER

- Viviendas de protección oficial (3 y 4 dormitorios).
- Pisos de 2 y 3 dormitorios.
- Grandes facilidades de pago, acabados buena calidad.
- Visite nuestras obras, pisos pilotos, etc.

Informes: Plaza Olivar
Edificio EUROPA, 1.ª planta
Teléfonos 22 15 88 - 21 23 53
PALMA

M.C.D. 2022

La victoria del Rayo, clave del ascenso

Viene de pág. anterior)

Huelva. Los del «Luis Sitjar» están en racha de ciertos y ojalá dure hasta el hoy frente al Cádiz. Un empate muy importante, trascendental que pudo ser victoria forastera con un poco de suerte.

Los goles andaluces los hicieron Miguel Angel y Juanma y los otros a cargo de López y Barrera.

Correcta la actuación del asturiano Alvarez Diaz.

Mallorca, 2
Linares, 0

Mal partido por ambos bandos pero se consiguió el objetivo: sumar dos nuevos puntos.

Un primer tiempo sin que se moviese el marcador y en la continuación, falta a Riado en el área que transformó Barrera y a continuación cerró la cuenta Higuera.

Gran corrección en todos los jugadores que facilitaron la buena actuación del colegiado asturiano Alvarez Sánchez.

Alavés, 0
Mallorca, 1

Otro gran paso el que ha dado el equipo palmesano en busca del pase a la División de Honor. Son dos positivos de oro.

Cuando se esperaba que los visitantes saliesen a defender el empate inicial, todo lo contrario y en el minuto 4 de juego, cesión de Gallardo a Riado batiendo a Cendoya.

Luego sí, presión alavesista y orden en las filas rivales. Buen arbitraje del jiennense Gómez Ramírez con el lunar de no sancionar una clara falta a Higuera en el área.

El público, finalizado el partido, ovacionó al Mallorca y todo lo contrario para los suyos.

El Mallorca mantiene ese segundo puesto, que defiende con el máximo pundonor.

Mallorca, 3
Oviedo, 0

Victoria muy importante y elaborada ya que el pi primer tiempo terminó sin goles observándose nerviosismo en los de Müller así como en los aficionados. La p érdida de un punto sería fatal a estas alturas. Primer tiempo sin moverse el marcador.

En la continuación, Barrera con su característico habiliddad, a cesión de Zuviría, cerca del área, saca salvando la barrera.

A falta de seis minutos para el final, Niki aprovecha indecisión en la defensa ovetense y cerró la cuenta tres más tarde, Viti en propia puerta.

Córdoba, 0
Mallorca, 3

Ya el resultado señala, bien claramente, la diferencia entre los contendientes. Los isleños en segunda posición y andaluces en el último lugar de la tabla. Ahora ya en II-B.

El Mallorca, tras los minutos iniciales, se hizo con el mando y si no llegaron más goles se debió a la escasez de fortuna ante el portero Borja.

Pero anoten esta fecha: 24 de abril, por dos noticias a destacar. La primera que, en el transcurso de uno de los entrenamientos, lesión del portero Tirapu en el tendón de Aquiles, intervención quirúrgica y vuelve Reus como titular.

La segunda, que éste protagonizó un hecho insólito y cuyo desarrollo ha dado la vuelta al mundo futbolístico. Con el 0-2, un defensa cede el balón a Reus y éste sin botarlo, sacó fortísimo y batió limpiamente al otro portero. No fue a través de saque de puerta, sino en jugada. Los otros goles, Barrera y Riado. Arbitraje sin complicaciones de De la Fuente, guipuzcoano.

Mallorca, 2
Cartagena, 0

Más difícil de lo que se estimaba resultó el triunfo local ante los cartageneros que bien pudieron adelantarse en el marcador con Reus desplazado pero el tiro, que iba a gol, fue sacado por Gallardo. Los visitantes fueron un equipo correoso, con grandes facultades, marcajes severos y anticipándose a la acción local.

En el segundo tiempo, goles de Dacosta y Morey y un paso más hacia el ascenso.

Buen arbitraje del guipuzcoano Garagorri Lángara.

Hércules, 1
Mallorca, 0

Se viajó a Alicante con la ilusión puesta en la victoria y así consumarse el ascenso. No pudo ser debido a que ni el centro del campo ni el ataque isleño respondieron, jugando como encogidos mientras que los levantinos pusieron toda la carne en el asador. Y gracias a que Reus estuvo inspiradisimo.

El gol fue materializado por Carreño, en posición dudosa, en el minuto 30 de la segunda mitad.

Arbitró Ferrer Andión, mal.

Mallorca, 1
Cádiz, 2

Todo estaba preparado para celebrar el ascenso. Bastaba con el empate para entonar el «alirón». El «Luis Sitjar» registró un lleno de antología y a tono con éste el ambiente.

Y comenzó bien el Mallorca ya que en el minuto 39 del primer tiempo, Barrera establecía el 1-0.

Pero luego, segunda fase, minuto 3 y gol del empate por mediación de Mejías I. Se mantenían las esperanzas. El Mallorca era de I División, lo que no se pudo materializar ya que a falta de 11 para el final, «Mágico» González puso el 1-2 y sumió, lo que antes era fiesta por todo lo grande en un auténtico duelo.

Buen arbitraje del tinerfeño Socorro González y a esperar el deplazamiento al «Bernabeu».

Castilla, 1
Real Mallorca, 0

Su desarrollo es tan reciente que la historia ha de ser breve.

El filial madridista luchó bien en la primera parte, hizo su gol por mediación de Juliá y luego estuvo casi a merced de los isleños. Pero estos con la pólvora mojada, con nervios —habrían hecho falta toneladas de tila— no supieron o podieron ni lograr el empate. Menos mal que todo lo solucionó —contra todo pronóstico— el Rayo Vallecano que venció al Deportivo y puso en bandeja de oro el ascenso al representante palmesano. Millones de gracias por su «generosidad» a los de Vallecas.

Arbitró el vizcaíno Garagorri Lángara, bien en líneas generales. Con el marcador sin estrenar se le reclamó una falta máxima en el área castillista.

● ● ●

Euforia en todos los medios tras la tarde del domingo. Es la misma que pedimos así como el trabajo constante y contínuo de jugadores, técnicos, directivos y afición para mantener la ilusión a lo largo de las difíciles jornadas que nos esperan.

Los jugadores y restante personal del club que aparecen en el poster son, de izquierda a derecha

Ultima fila de pie:
Joancho Forneris (segundo entrenador) Reus, Sabido, Delgado, Miguel Contestí (presidente), Lucien Muller (entrenador) Barrera, Zuviría, Tirapu y José Luis Muñoz (delegado).

Fila intermedia:
Rafael Liras (utillero) Orellana, Otermín, Niky, Braulio, Dacosta, Riado, Gallardo (capitán) y Jaime Pedrós (masajista)

Sentados:
Juanito II, López, Morey, Juanito I, Amer, Melchor, Barrachina e Higuera.

Armonía y Calidad a su "Servicio."

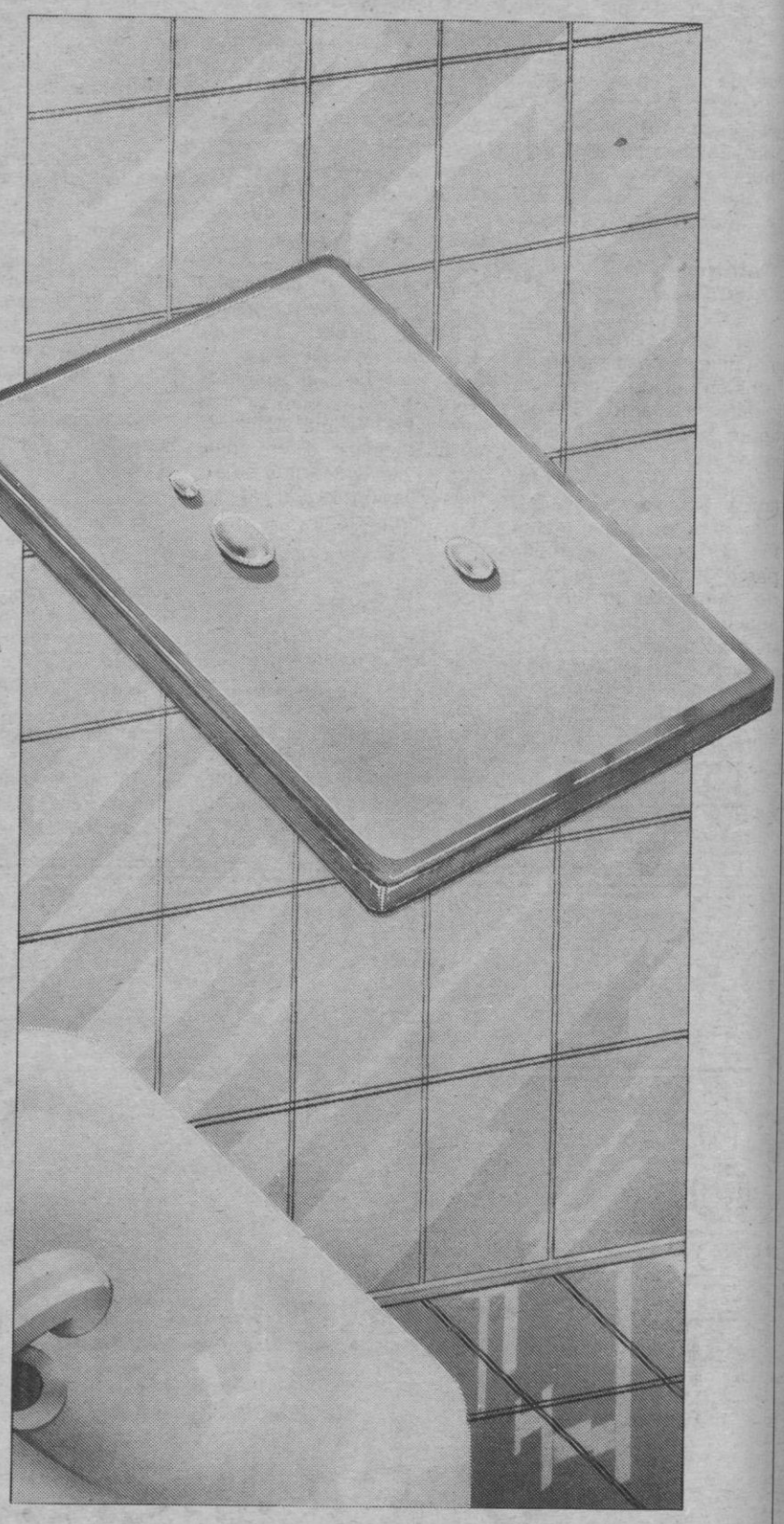

Lisa y llanamente.

PREFAMA
Materiales de Construcción

Exposición en Palma:
C/ Archiduque Luis Salvador, 84
T: 25 16 31 - 29 29 97

Almacén:
Gran Via Asima, Manzana 17, Solar 14
Polígono Son Castelló, (La Victoria)
T: 29 40 04

Llucmayor:
C/ Pedro Roig, 29
T: 66 01 50 - 66 01 54

Arenal:
Carretera Militar, 522
T: 26 22 38

Cala d'Or:
Avda. Bienvenida
Tel. 65 77 32

M.C.D. 2022