Baleares

Director: PABLO LLULL ALEMANY | AÑO XLIII Nº13.581 | el diario de las islas | 30 Pts. | PALMA DE MALLORCA Jueves, 11 noviembre 1982

Con 21 millones de presupuesto:

La Feria Náutica balear, en otoño

El titular de la Conselleria d'Indústria i Comerç del CGI, Maximiliano Morales, acompañado de altos cargos de su departamento, presentó ayer a los medios informativos el proyecto de I Feria Náutica Balear.

Se trata de una muestra que tendrá una segunda parte dedicada a la Feria del Barco Usado, a celebrar en Mallorca dentro del próximo otoño, como fecha inicialmente prevista. Dispone de un presupuesto global de 21 milllones de pesetas y supone también la constitución de un Instituto Ferial previsto para abarcar la organización de otros tipos de Ferias comerciales.

(Foto Juanet)

(Información pág. 8)

Comisión Delegada de Economía

No sube la gasolina

Pasadas las doce de la mañana concluyó la reunión de la Comisión Delegada del Gobierno para Asuntos Económicos, sin que se abordaran las subidas de los carburantes y los medicamentos, según informaron a Efe fuentes oficiales.

Ninguna de ambas subidas estaba incluida en el orden del día de la reunión del equipo económico del Gobierno, aunque inicialmente se esperaba que fueran estudiadas las propuestas formuladas por los ministerios correspondientes.

Sin embargo, la comisión delegada, cuya reunión se ha prolongado durante menos de dos horas, se ha limitado a estudiar y aprobar los temas incluidos en el orden del día, entre los que figuran:

—Acuerdo para el suministro de azúcar a los damnificados por las inundaciones de la región de Levante.

—Moción del Forppa para la intervención en el mercado del arroz, en las provincias afectadas por las inundaciones.

—Acuerdos sobre créditos y avales para la reconversión de los sectores textil y aceros comunes.

Respecto a las subidas de las gasolinas y gasóleos, el butano y los medicamentos, fuentes cercanas a la Vicepresi dencia económica señalaron a Efe que podrían ser abordados enuna próxima reunión de la Comisión Delegada del Gobierno para Asuntos Económicos, que se celebrará probablemente el próximo día 23

Felipe González

«El 25 espero tener todos los datos para el cambio de poder»

«El próximo día 25 esperamos tener todos los datos que nos permitan hacer toda la transmisión de poderes», ha manifestado el próximo presidente del Gobierno, Felipe González, al término de la reunión de la Diputación permanente del Congreso.

Felipe González declinó hacer cualquier declaración sobre la composición del Gobierno y manifestó que está bastante preparado.

Respecto al calendario propuesto por Felipe González a Leopoldo Calvo Sotelo sobre constitución de las Cámaras, sesión de investidura, etc. el líder

socialista manifestó que se mantiene el calendario pero que hay que tener en cuenta —dijo— que el 18 se constituyen las Cámaras y que a partir de esa fecha, el Parlamento ya tiene capacidad para fijar su propio calendario.

Señaló, no obstante, que las fechas fijadas son buenas desde el punto de vista de la responsabilidad.

Respecto a unas recientes declaraciones de Manuel Fraga Iribarne, que daba como plazo al Gobierno del PSOE 18 meses, Felipe González dijo que «No voy a entrar en polémica con Fraga y creo que debe habituarse a ser un líder de la oposición, para lo que tiene que sufrir un período de adaptación».

«El Gobierno y las Cortes —finalizó— han sido elegidos según el mandato constitucional para cuatro años».

Mamá Panda

La osa panda Shao-Shao con su cría, que ha cumplido 58 días, en el zoológico de Madrid. La cría nacida el pasado 4 de septiembre de un parto gemelar, el primero ocurrido en el mundo occidental, fue la única superviviente ya que la otra murió al ser abandonada por la madre, que siguiendo la costumbre de su especie sólo presta atención a uno de los hijos. Telefoto EFE

Decidida en el Pleno del pasado martes

En suspenso la aprobación del crédito extra del Consell de Mallorca

Ignacio Zabala niega toda vinculación con ETA

De fuentes de toda solvencia tuvimos ayer noticias veraces respecto a la detención en San Juan de Luz por la policía francesa, en el transcurso de una «operación anti-ETA», del constructor vasco Ignacio Zabala Sarria, muy conocido en Mallorca por su prolongada estancia en Palma y sus periódicas visitas.

Ignacio Zabala niega rotundamente toda vinculación con ETA. En el auto de procesamiento incoado se ha decretado su libertad sin fianza y con autorización para salir de Francia con la sola condición de presentarse los sábados en el juzgado de Hendaya. Por su parte la policía española le autoriza la entrada en España sin ningún problema y con libertad de movimiento.

los cargos que se le imputan son los ya conocidos, pese a que lo acaecido el pasado sábado fue una desgraciada casualidad, de la que ha salido doblemente perjudicado.

Ignacio de Zabala, cuyo domicilio está en Fuenterrabía, se encuentra ahora descansando en Biarritz. Las visitas que realizaba a Mallorca eran de dos días cada dos meses.

Universidad de Palma

Bartolomé Barceló y Nadal Batle, candidatos a rector

Ayer, según el calendario aprobado por la Junta de Gobierno de la Universidad de Palma de Mallorca, terminaba el plazo de presentación de candidaturas para el cargo de rector. A las tres de la tarde —hora de cierre— se habían presentado las candidaturas de Bartolomé Barceló Pons, catedrático de la Facultad de Filosofía y Letras y la de Nadal Batle Nicolau, catedrático de la Facultad de Ciencias. Hoy serán proclamados oficialmente los candidatos, si se ajustan a las normas y, el próximo día 22, tendrán lugar las votaciones.

M.C.D. 2022

Baleares/Debat

Lección ciudadana de criterio político

por Carlos Donnay Barrios, secretario general de «Unipyme»

Hace días la CEOE, como epílogo de su campaña electoral autodenominada «institucional», vaticinaba que si el PSOE ganaba las elecciones generales «verían florecer las patronales amarillas».

El 28 de octubre ha demostrado muchas cosas, pero, quizá, lo más sobresaliente haya sido la lección de criterio político, de cumplimiento de los deberes ciudadanos y de madurez democrática dada por la gran mayoría de los españoles, e insospechada para muchos de nuestros políticos, que ha representado un duro castigo a la incoherencia, a las formulas huecas y a la ineficacia de quienes ejerciendo el poder en el inmediato pasado no se han recatado tampoco de zarandear principios constitucionales. Actitud ésta de censura, que hay que esperar siga siendo, al menos, igual de exigente con todos los que gobiernen España en el futuro al margen de las ideologías políticas que profesen.

Sin embargo, es imprudente dejarse embargar por triunfalismos y tener presente que si bien es cierto que ahora el ciudadano español tiene un talante democrático y un deseo de democracia, no lo es menos que ésta sólamente está hilvanada y que es preciso iniciar su costura definitiva.

Hoy todavía perduran viejos comportamientos o modos de hacer, no por minoritarios menos trascendentes, que rescatados con denuedo de la etapa anterior han conseguido con la connivencia gubernamental que para ellos pasará de largo la transición, y existen aún normas legales del más elevado rango, al menos en materia económica, cuya inadecuación a la realidad española vigente es notoria, amén de permitir algunas de ellas situaciones de hecho contradictorias con los propios principios constitucionales. Sin olvidar ciertas normas legales emanadas últimamente de algunos de los Ministerios Económicos e incluso de la Presidencia del Gobierno, cuya inspiración parece ignorar la existencia de nuestra Constitución.

El individuo aislado sin cobertura institucional, consecuencia de su agrupación por afinidades con otros semejantes, está expuesto al riesgo de la manipulación y a transformarse de hecho en servidor del poder instituído, que toma asiento en la sala de espera de la dictadura.

Por ello, es preciso que las instituciones en las que el individuo se integre (entre las que, por supuesto, están incluídas las organizaciones empresariales) y que son pieza clave para salvaguardar sus legítimos derechos y consolidar la verdadera democracia, sean genuínas, auténticas, independientes y formen una malla social tupida, equilibrada, sin cabos sueltos, capaces también de contrarrestar la exaltación del poder si llegara el caso.

Si bisoño se le puede considerar al PSOE en tareas de Gobierno, consecuencia de sus muchos años de catatumbas y unos pocos de oposición; bisoño no es sinónimo de ingenuo para caer en la burla trampa de crear patronales «amarillas», siempre carentes de credibilidad y que podría afectar a la del propio partido, porque ello además de grueso error y de incongruencia con lo públicamente propugnado, puede contribuir a que esta democracia que los españoles estamos ganando a pulso, día a día, y que tanto precisa de las auténticas instituciones, nos sea arrebatada de las manos por cualquier soplo de viento disconforme.

Cartas al director

Los cocineros se defienden

Acudimos a usted para que tenga la amabilidad de publicaresta carta, en la sección de «Cartas al Director», como réplica al artículo «Sa Gent» del Sr. Antonio Agustín.El firmante alude a que la A.C.Y.C.A.B., sale a la palestra a sostener la peregrina (sic) tesis de que cocinero es el que se dedica profesionalmente a la cocina, y mal que le pesea este señor la definición que da el Diccionario de cocinero esla de: «el que guisa por oficio», por lo tanto no es ninguna»tesis peregrina» si no justa, y no lo son simplemente los»cocineros de asociación» y los «cocineros de carnet», sino todos aquellos cocineros que a pesar de no estar en ninguna de las dos Asociaciones de Cocineros son profesionales queviven de su oficio.Quede bien claro que a su «admirado José Vives», tantola A.C.Y.C.A.B., como la A.C.Y.R.E., le negamos la preparación adecuada ya que él no es cocinero, si no propietario de un res—«-taurante y simplemente aficionado a la cocina, con el debidorespeto a todos ellos.

Los cocineros no tenemos «injurias que ventilar» con elSr. Vives, solamente queremos que se sepa de una vez que cada uno tiene que estar en su sitio y que nadie usurpe nada anadie.

Nosotros como cocineros no condenamos a la cocina, nuestrooficio, y nos esforzamos cada día en elevarla mediante nuestro trabajo diario. Son aquellos que reivindican la labor queotros han realizado los que verdaderamente la condenan. Por supuesto que los cocineros asociados esperamos que elSr. José Vives se retracte y si usted no sabe lo que ha dichoeste señor hay numerosos testimonios tanto orales como escritos, que están por supuesto a su disposición.En lo que se refiere a la «rechifla» como demostraciónpública, creemos sinceramente que el único que quedaría en ridículo sería su «admirado José Vives» y no el profesional deturno.Consideramos también insultante el dibujito que ilustra su—«artículo, puesto que nosotros no nos liamos a palos con todo—« aquel que viene a nosotros, al contrario, estamos siempredispuestos a ayudar y a aconsejar a los que nos consultan, s—«iempre que sea referente a nuestra profesión.

Nosotros le aconsejamos humildemente que antes de escribir algo se informe debidamente.

Atentamente

Teodoro del Pozo
Presidente del A.C.Y.R.E.

Queremos España

¡Ochenta y nueve mil dólares!, una cantidad estipulada por el «traspaso» de unos jugadores hondureños al club de Málaga. Pero para eso están los «directivos» que se preocupan de cualquier detalle para rebajarlos a quince mil.

Yo de fútbol no entiendo, lo confieso, lo de Maradona me asusta. De dólares tampoco mucho; pero mi cabeza no descansa al preguntarse: ¿qué será lo que cualquier extranjero pague algún día por algún español? ¿valdremos alguno algo?

Tengo la impresión de que aquí, en «mi querida patria» (siempre, por otra parte, en los primeros puestos de las encuestas internas y comparativas) tengo la impresión, repito, de que aquí no hay un tio que valga «dos reales». Si uno surge, (pienso en estos momentos en mi admirado Julio Iglesias), te lo encuentras un día en Francia, Inglaterra, Suiza, o Miami, con doble pasaporte.

España importa lenguaje sobre todo ingles y francés, electrodomésticos alemanes, alta fidelidad y precisión japonesa; petróleo de cualquier parte, (el de Gerona, también es «importado»). No digamos «telefónica», la superpotente, incluso el sol, materia prima en nuestro país, debe aprovecharse a través de aparatos de marca «Solar Power Corporation» entre otras.

T.V.E. parece prima hermana de América, de Inglaterra, de cualquier país menos de España. Si no, observen, hagan un porcentaje de cuantas películas, cuentos infantiles, reportajes, etc. hay de creadores españoles. Desde que se fué Rodríguez de la Fuente, todos los animalitos nos son de importación (con mis respetos a los programas que son, a mi juicio muy buenos).

A veces temo que cualquier día, se compongan unas siglas de entre varios países y en lugar de España, esto se llame ¡vaya ud. a saber!

¡Y temamos! no lleguemos a retroceder en el tiempo. No volvamos a repetir la historia de cuando los Reyes Católicos lucharon por recuperar el sur español de los «sarracenos». Me dá curiosidad contabilizar cuantos terrenos españoles quedan allá por Marbella y Málaga. Me hago una pregunta: ¿los dólares, en qué camino quedan? ¿tal vez con un número en una banca suiza?... Porque España, ésta España grande y libre, debe más dólares que pelos tenemos los españoles. Préstamos por ahí, intereses por allá... ¡y viva la inflacción! Va a descender montada en los aviones americanos que para eso cuestan milloncetes... de DOLARES, claro.

Y en España, pasamos hambre. Lo he visto con mis ojos y lo he sentido con mi estómago. Ya no se trata de tener una lavadora (de marca extranjera) para darnos un poco de tiempo libre. El tiempo es todo nuestro porque ni siquiera ir a comprar comida podemos... Tal vez sea ahora eso, «nuestro patrimonio nacional».

Para colmo, la riada se lleva al mar los productos de la tierra. De ésta tierra que se llama España, mientras otro rincón de ésta misma patria, se muere de sed... ¿será que ningún español sabe medir las posibilidades de una riada (y cuando digo «español, me refiero a los titulados con brillante diploma de ingeniero) ¿será que aun no han podido descubrir todos los ríos que hay en la península ni el sistema de canalizarlos y distribuirlos por los campos? ¡tendrán que venir los americanos! Alguna comisión dejarán caer! O a lo mejor inventan una empresa que importe agua desde Fátima o Lourdes...

Y no para aquí el detalle: embarranca el «Ciudad de Sevilla» y «especialistas» holandeses, se «ofrecen» caritativamente a desembarrancarlo...

SOCIALISTAS!!! es vuestro turno. Los españoles quieren ESPAÑA

ELIA CRISTI

Sobre la polémica actividad política

La actividad política en la actualidad como polémica de grupos ha llegado a convertirse en algo totalmente inútil en el campo de la transformación de pensamiento o de adopción de nuevas convicciones.

Discutir de política, actualmente no es sino efectuar una controversia de ideas sin aparente deseo de convicción, sino tan sólo de discusión —que acaba siendo en ocasiones acalorada.

Es esto el fruto de aquel al que se le ocurrió identificar la inestabilidad ideológica y de pensamiento con una carencia de personalidad.

Conocemos todos la importancia actual de tener un fuerte carácter al menos en apariencia, dato por el cual la mayoría nos negamos a cambiar de ideas políticas como de zapatos, aún estando convencidos de nuestra equivocación o planteamiento erróneo.

Y si los hay que al menos intentan a través de una discusión acalorada el convencer, exponiendo razones convincentes, aquellas ideas que son dignas de su apoyo y elogio, otros se conforman en gozar de una polémica simple, avasalladora, destructiva y desgraciadamente poco comunicativa.

Se trata sin duda, del deseo de exponer, no de confontar y valorar ideologías.

Y puede también que en ocasiones alguno de los supuestos contendientes logre llamar la atención de su «dialocontrincante», haciéndole dudar por unos breves instantes de la posible veracidad de lo que expone, aunque desechando dicha probabilidad acto seguido porque a fin de cuentas no sería digno el decir un simple «tienes razón, no había caído», lo que supone cambiarse de bandera, o sea convertirse en un renegado del grupo, en un veleta y en definitiva en aquello que algunos se han empeñado en hacernos creer por pura conveniencia y que se resume en un «no sabe lo que quiere».

Si mal no recuerdo entre frases célebres o pensamientos relevantes también se da aquel de «rectificar es de sabios», y sin embargo, en la actualidad parece que esta idea está completamente desechada y anticuada.

Confrontamos los dos extremos «el rectificar es de sabios» frente al típico «no seas veleta» y me pregunto que porque en vez de dejarnos caer en los extremos no usamos en esta ocasión la lógica y en conclusión optamos por la más conveniente a cada circunstancia.

En politiqueos de bar, de tertulia para aficionados el mantener posturas incoherentes supone la tergiversación en ocasiones de algunos de los postulados del mismo partido que se propugna y por tanto se pone en peligro, un tanto indirectamente, no lo niego, el buen desarrollo de unas elecciones.

O discutimos por deporte o fijamos las ideas Puesto que nunca será digno el mantener un programa político basado en el error de los demás y no en el planteamiento de una finalidad propia.

JUANA MARIA BORRAS BOSCH

La lucha contra el cáncer sólo será positiva, teniendo presentes dos cosas:

1ª.- Diagnosticando a tiempo. Ante la duda visitar al médico.

2ª.- Ayudando a la Junta Local de cada población con el donativo fijo de SOCIO PROTECTOR, de modo que el dinero garantice un servicio permanente de investigación y campañas preventivas. ¡HAGASE SOCIO!

ASOCIACION ESPAÑOLA CONTRA EL CANCER

ES UNA LLAMADA Y UN RUEGO DE LA ASOCIACION ESPAÑOLA CONTRA EL CANCER

M.C.D. 2022

Los dirigentes de CEOE, elegidos diputados, tendrán que dimitir

Los miembros de la junta directiva de la CEOE y de sus organizaciones miembros que han obtenido escaño en las pasadas elecciones tendrán que abandonar sus cargos en la patronal, según han señalado fuentes de la CEOE.

En las pasadas elecciones legislativas fueron elegidos al menos cinco altos cargos de la CEOE que se presentaron por Alianza Popular.

Se trata de Arturo Corte Mier, presidente de la Federación Asturiana de Empresarios y miembro de la junta directiva que obtuvo un escaño en Asturias.

Isaías Monforte, secretario general de la Federación de Empresarios de La Rioja, que consiguió un escaño en Logroño.

Javier González Estefani, presidente de Cepyme y vicepresidente de la CEOE, que sacó un escaño en Madrid.

Alvaro Simón Gutiérrez, presidente de la Confederación Nacional de Agricultores y Ganaderos que obtuvo escaño en Cáceres, y Juan Molina Cabrera, presidente de la Federación de Empresarios de Albacete y miembro de la junta directiva de la CEOE que resultó electo diputado por Albacete.

Según las organizaciones, los representantes empresariales que se presentaron a las elecciones generales, tuvieron que abandonar sus cargos en el momento de su presentación o condicionarlos a su elección o no.

Por su parte, 22 altos cargos de la UGT han obtenido escaño de diputado o de senador en las pasadas elecciones, aparte de otros representantes socialistas que trabajan en la UGT y que no tienen cargo. También hay que señalar que todos los afiliados al PSOE lo son también a la UGT.

Estos cargos no abandonaron sus trabajos en la central sindical socialista ya que son compatibles según los estatutos de la UGT.

Como diputados han resultado elegidos 13 cargos de la UGT:

Nicolás Redondo, secretario general de UGT, diputado por Vizcaya.

José Luis Corcuera, secretario confederal de acción reivindicativa, diputado por Vizcaya.

Ramón Vancell, vice-secretario general de la Federación Estatal de Alimentación y Tabacos, diputado por Barcelona.

Francisco Neira, secretario general de la Federación Catalana del Metal, diputado por Barcelona.

José Antonio María Amate, secretario general de UGT de Almería. Diputado por Almería.

Manuel Chaves, secretario confederal de Prensa e Información de UGT, diputado por Cádiz.

Cándido Méndez, secretario general de UGT de Jaén, diputado por Jaén.

Julián Chia, secretario provincial de la Federación de Trabajadores de la Tierra de Sevilla, diputado por Sevilla.

Jerónimo Nieto, vicesecretario general de Fete-UGT, diputado por Avila.

Alberto Acitores, miembro de la Ejecutiva estatal de Fete-UGT, diputado por Valencia.

Conrado Alonso, secretario provincial de la Federación Minera de León, diputado por León.

Justo Zambrana, secretario general de la Federación de Servicios Públicos, diputado por Cuenca.

Jerónimo Saavedra, secretario confederal de la Comisión Ejecutiva, diputado por Las Palmas.

En el Senado ha sido elegidos 9 representantes del PSOE que ocupan cargos en la UGT y que son:

Guillermo Fernández, secretario general de UGT de Navarra. Senador por Navarra.

Alvaro de Diego Criado, secretario general de UGT de Teruel. Senador por Teruel.

Angel Franco, secretario general de UGT de Alicante. Senador por Alicante.

Antonio García Correa, secretario provincial de la Federación Minera de Huelva. Senador por Huelva.

Tomas Seisdedos, secretario general de UGT de Huelva. Senador por Huelva.

Francisco Arias, secretario general de UGT de Cádiz. Senador por Cádiz.

Antonio Rosa, secretario general de UGT de Badajoz. Senador por Badajoz.

Julián Aldudo, miembro de la Comisión Ejecutiva Provincial de Avila. Senador por Avila.

Emilio Castro, secretario general de la UGT de Ciudad Real. Senador por Ciudad Real.

No habrá Congreso extraordinario del Partido Socialista

«No habrá congreso extraordinario del PSOE», ha afirmado la secretaria de Organización del Partido Socialista, Carmen García Bloise.

Carmen García no considera probable que más de la mitad de los miembros de la Comisión Ejecutiva Federal del PSOE pasen a formar parte del próximo Gobierno socialista, lo que sería motivo para la convocatoria de un Congreso extraordinario.

Y en el caso de que esta circunstancia se diera, García Bloise espera que no se produzcan dimisiones de la dirección del PSOE, dado que esta responsabilidad es compatible con la titularidad de una cartera ministerial.

«En estos momentos, un congreso extraordinario distraerían a la organización en problemas internos, cuando lo que se necesita ahora es acoplar el partido para que la sociedad pueda comprender a través de éste la actuación del Gobierno socialista», explicó la secretaria de Organización.

En la actualidad, varias secretarías del Partido están preparando un plan de actividades para el año 1983 que estará concluido para finales de año.

«La actividad del partido no se acaba —añadió García Bloise— en el Gobierno socialista; por el contrario, éste exigirá una mayor presencia del partido en la vida pública».

Este plan abordará la estrategia política del partido, aspectos de coordinación, imagen, organización y preparación de las elecciones municipales y regionales que se celebrarán el próximo año.

La Conferencia de organización, que el PSOE tenía previsto celebrar antes de las elecciones generales, tendrá lugar a finales de enero del 83, según se acordó el pasado 3 de septiembre.

La conferencia se propone profundizar en la federalización del partido, concretar los derechos y deberes de los afiliados y, especialmente, abordar el tema de la representación del partido, aspecto más polémico de la conferencia.

Según García Bloise, la comisión que ha estado preparando la conferencia se encuentra dividida en dos tesis: La representación proporcional y la mayoría corregida, pero no obstante existe la voluntad por ambas partes de que haya una gran variedad de nombres de todas las tendencias en la dirección del partido.

Formaron parte de la Comisión preparatoria, conocidos miembros de izquierda socialista, tendencia que defendió en el último Congreso la representación proporcional, como Jerónimo Saavedra, Jerónimo Llorente y Pablo Castellanos.

Conferencia de Seguridad Europea

Dinamarca y Canadá presentan enmiendas

Las delegaciones de Dinamarca y Canadá presentaron en la reunión de ayer tarde de la Conferencia de Seguridad y Cooperaciónen Europa (CSCE) las enmiendas al documento «PM/39», aceptado como base de negociación por los 35 países firmantes del acta de Helsinki y anunciadas en el plenario de anteayer.

La reunión, según fuentes diplomáticas, se celebró en un tono moderado y razonable, y destacaron la buena predisposición de todos los presentes para reiniciar las negociaciones.

En este sentido señalaron que el representante de la delegación soviética, Sergei Kondrashev dijo que las enmiendas presentadas merecen un estudio detenido y detallado, que necesita tiempo. Los observadores calificaron esta intervención de la URSS de alentadora, lo que permite confiar en conseguir avances en la CSCE.

Asimismo, Kondrashev estimó ue el tema básico del documento «PM 39» es la convocatoria de la Conferencia de Desarme y que la reunión de Madrid debe dedicar atención urgente a este tema que todavía está sin precisar.

Las enmiendas, según las fuentes consultadas, recogen los acontecimientos ocurridos en Europa durante los ocho meses de pausa de las reuniones de la CSCE, con especial referencia a los sucesos de Polonia. En concreto una enmienda pide la libertad de sindicación.

No obstante, añadieron los mismos medios, se esperan los resultados de la huelga general convocada que podrían afectar al desarrollo de los trabajos de Madrid.

ASOCIACION ESPAÑOLA CONTRA EL CANCER
Mujer:
● Vigile su salud
● Hágase un chequeo ginecológico
ES UN CONSEJO DE
LA ASOCIACION ESPAÑOLA CONTRA EL CANCER
JUNTA PROVINCIAL DE BALEARES
Solicítelo gratuitamente al Tel. 23 01 49

LAVADORAS

Kelvinator
Otsein
aspes
Desde 34.500 ptas.
FACILIDADES DE PAGO
comercial BUADES S.A.
En Palma: AVENIDA A. ROSSELLO
PZA. PIO XII
ES FORTI "Ed. La Caixa"
GALERIAS AVENIDA
GRAN VIA ASIMA
En Manacor: CALLE ARTA

JVC

1 VIDEO JVC modelo HR-7200EG con mando a distancia.
1 PELICULA DE VIDEO A ESCOGER DE NUESTRO VIDEOCLUB.
3 MESES DE CAMBIOS GRATIS
POR SOLO: 115.000 Pts.
5 AÑOS DE GARANTIA
VIDEO TENDA
Padre Molina, 26 - Tel. 25 51 78
"EL SUPERMERCADO DEL VIDEO"
Más de 2.500 películas renovadas al servicio de nuestros socios.
CAMBIE TODAS LAS PELICULAS QUE QUIERA POR SOLO 850 Pts. AL MES.

M.C.D. 2022

Audiencia del Rey a la Diputación Foral navarra

S. M. el Rey Don Juan Carlos ha recibido en audiencia a las cinco de esta tarde al presidente de la Diputación Foral de Navarra, Juan Manuel Arza.

La audiencia se ha realizado a petición del presidente de la Diputación Foral con motivo de la aprobación del amejoramiento del Fuero navarro que tuvo lugar el pasado 16 de agosto.

TODA LA IMAGINACION DE
AGATHA CHRISTIE
TODA LA MAESTRIA DE
ALFRED HITCHCOCK
EN LA MAS ASOMBROSA COMBINACION DE
SUSPENSE-TERROR!!!

ES NOCHEVIEJA... SUENA EL TELEFONO... UNA VOZ EXTRAÑA ANUNCIA QUE SE VAN A COMETER 4 ASESINATOS ¿POR QUE?

NO HAGA PLANES PARA EL AÑO NUEVO, NO SABE SI VIVIRA...

con ROZ KELLY - KIP NIVEN - CHRIS WALLACE - GRANT CRAMER - LOUISA MORITZ - JED MILLS
Productor Ejecutivo BILLY FINE - Producida por MENAHEM GOLAN y YORAM GLOBUS
Dirigida por EMMETT ALSTON
Historia de LEONARD NEUBAUER y EMMETT ALSTON - Musica de LAURIN RINDER y W. MICHAEL LEWIS
A Cannon Films Release

Lírico palace

HOY ESTRENO

Y ADEMAS, EN EL MISMO PROGRAMA

Ultima reunión de la Diputación Permanente del Congreso

Lavilla felicitó al PSOE por su victoria electoral

El Pleno de la Diputación Permanente del Congreso de los Diputados, que celebró hoy su última reunión, aprobó un decreto ley sobre medidas urgentes para reparar los daños causados por las recientes inundaciones.

La norma aprobada contiene la declaración de zona catastrófica de las provincias de Valencia, Alicante, Murcia y Albacete en los territorios afectados por las inundaciones.

En virtud de esta aprobación, se declaran inhábiles los días 19 al 26 de octubre de 1982 en los términos municipales afectados a efectos civiles, notariales, mercantiles, administrativos y judiciales.

Asimismo, el decreto concede moratoria para algunas obligaciones de pago, entre los que se encuentran los créditos hipotecarios cuando los bienes gravados con hipotecas hayan sufrido daños y estén situados en esos términos municipales.—«

Al comienzo de la sesión, el presidente del Congreso,Landelino Lavilla, manifestó su pésame al grupo parlamentario—«socialista por el fallecimiento del diputado electo deliPSOE por Valencia Manuel Sánchez Ayuso.

Al término de la sesión, la última que celebra la Diputación Permanente, Landelino Lavilla pronunció unas palabras de despedida y resaltó que en virtud de la esencia del sistema democrático se va a proceder a la sustitución de la representación del pueblo español surgida en 1979 por la que ha sido elegida en las últimas elecciones.

Landelino Lavilla felició al PSOE como partido ganador en las elecciones del 28 de octubre y al que con toda probabilidad, dijo, correspondedá ejercer la función de Gobierno.

También felicitó a los partidos que han subido posiciones en el parlamento y a todos las personas que han conseguido escaños.

«El alto grado de participación en las elecciones —dijo— es la expresión de la raigambre que las estruct— uras democráticas tienen en España».

Destacó la normalidad en que se han desarrollado las elecciones, con lo que «se asientan los buenos hábitos de las buenas democracias», y aplaudió la naturalidad con la que se está produciendo la alternancia en el poder y la asunción del proceso electoral y sus consecuencias por parte de todos los partidos.

Dijo que todos los que «hemos estado en lalegislatura anterior podemos y debemos estar satisfechos del tr—«abajo realizado. Hemos tenido situaciones difíciles y algunas muy complicadas, pero tengo la satisfacción de que el mejor servicio para España ha primado sobre las discrepancias ideológicas.

Finalmente agradeció a los diputados la deferencia y respeto con que han distinguido en todo momento su labor al frente de la presidencia del Congreso.

«He tratado de actuar —dijo— desde una perspectiva institucional y por encima de cada partido ha habido el empeño de prestigiar a la institución parlamentaria».

«He tratado de ser presidente de todos —concluyó— y he contado con la comprensión de todos los miembros del Congreso».

La Sala Segunda del Tribunal Supremo plantea inconstitucionalidad

El Tribunal Constitucional ha admitido a trámite la cuestión de inconstitucionalidad planteada por la Sala Segunda del Tribunal Supremo sobre la posible inconstitucionalidad del artículo catorce de la Ley Orgánica de Reforma del Código de Justicia Militar.

El artículo catorce de la referida ley, de fecha 6 de noviembre de 1980, dice lo siguiente:

«Los condenados a penas de privación de libertad superiores a tres años, en una de ellas o en la suma de varias, así como en todo caso el ministeric fiscal, podrán interponer contra las sentencias dictadas en primerainstancia por el Consejo Supremo de Justicia Militar, según lacompetencia al mismo asignada, recurso de casación ante la Sala de lo Penal del Tribunal Supremo, conforme a los motivos y trámites que señalan los artículos 847 y siguientes de la Ley de Enjuiciamiento Criminal».

Entrevista Calvo Sotelo-González

La entrevista entre el presidente del Gobierno y el secretario general del PSOE, y virtual jefe de Gobierno, Felipe González, se ha prolongado por espacio de casi cuatro horas.

La entrevista no fue confirmada ni desmentida en medios de la presidencia del Gobierno ni del partido socialista.

El señor González restó ayer importancia a esta reunión cuando afirmó en el palacio de las Cortes que «estos contactos se van a mantener a lo largo de la semana».

A la reunión de ayer, iniciada a las cuatro de la tarde, asistió también el vicesecretario general del PSOE, y probable futuro vicepresidente del Gobierno, Alfonso Guerra.

Cambios en el Código de Circulación

La ampliación de la edad de obtención del permiso de conducir hasta los 70 años y la obligatoriedad de que los menores de diez años viajen en los asientos traseros, que deberán contar con cinturón de seguridad, son algunas de las nuevas normas del futuro Código de Circulación que será presentado próximamente al Gobierno.

Los cambios que se introducirán en el Código, que está siendo ultimado por la comisión de Seguridad Vial, los recoge en su último número la revista «Autopista» y en líneas generales, son los siguientes:

Nuevos permisos de conducir. Sus clases serán: A-1 para motos hasta 75 CC, A-2, otras de cualquier cilindrada, B-1 automóviles de tres ruedas, turismos y camiones hasta 3.500 kilos de peso máximo, B-2 turismos de servicio público hasta 3.500 kilos; C-1, camiones y turismos de 3.000 a 7.000 kilos; C-2 camiones de más de 7.500 kilos y vehículos articulados de transporte de mercancías; D, autobuses y vehículos de transporte de personas; E, que autoriza a arrastrar, con los vehículos y permisos correspondientes, un remolque no ligero; y F, para coches de minusválidos.

Ampliación de la edad para obtener el permiso hasta los 70 años (en la actualidad no se puede obtener con más de 65 años) y prohibición a los menores de 12 años de circular en bicicleta por la calzada.

Prohibición a ciclomotores y bicicletas de circular por autovías, y obligación de los conductores noveles de dejar una separación mínima de 50 metros entre su vehículo y el que le precede.

Obligación de llevar abrochado el cinturón de seguridad en asientos delanteros y traseros, así como de que los menores de diez años circulen en los asientos traseros. Los viajeros y conductores de motos y ciclomotores deberán circular con el casco homologado.

Los peatones deberán llevar por carretera, entre la puesta y la salida del sol, un dispositivo luminoso o reflectante que sea visible para los conductores.

No deben colocarse sobre los cristales objetos que dificulten la visibilidad del conductor. Los vehículos llevarán dispositivos antihielo y antivaho, así como llave en el depósito de combustible, ruedas con un milímetro, al menos, de dibujo en toda la banda y guardabarros.

AUDITORIUM • AUDITORIUM • AUDITORIUM • AUDITORIUM • AUDITORIUM

HOY JUEVES 8 TARDE

RECITAL DE PIANO

PETER BITHELL

4 BALADAS OP. 10 ..... BRAHMS
VARIACIONES Y FUGA SOBRE UN TEMA DE HANDEL ..... BRAHMS
VALSES NOBLES Y SENTIMENTALES ..... RAVEL
ANDANTE SPIANATO Y GRAN POLONESA BRILLANTE OP. 22 CHOPIN

AUDITORIUM • AUDITORIUM • AUDITORIUM • AUDITORIUM • AUDITORIUM

M.C.D. 2022

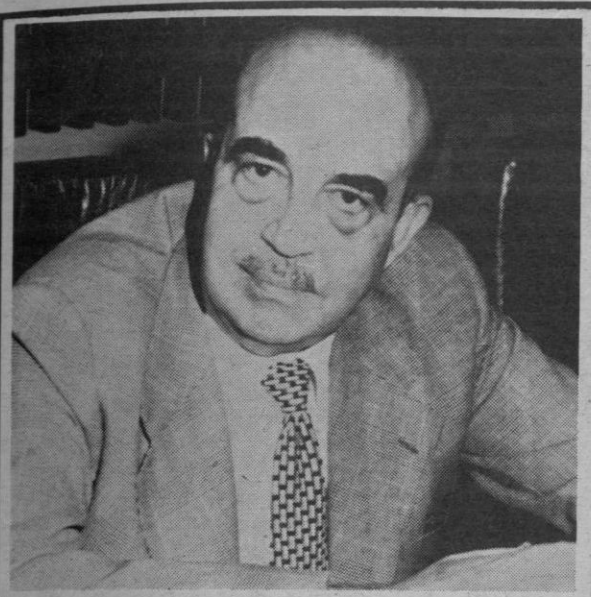

Lázaro Carreter, Premio Aznar de Periodismo

Por su artículo «El equilibrio»

Fernando Lázaro Carreter, por su artículo «El equilibrio«, publicado en «ABC» el 18 de mayo de 1982, ha ganado el Premio Aznar de Periodismo 1982, instituido por la Agencia Efe y que, dotado con quinientas mil pesetas, se concede al mejor artículo del año.

Al premio se han presentado dos centenares de concursantes, entre ellos varios académicos de las distintas academias, directores de periódicos y una treintena de las primeras firmas de la literatura y el periodismo españoles.

El premio ha sido discernido por un jurado integrado por Luis María Ansón (presidente del Consejo de Administración de la Agencia EFE), Manuel Halcón y Emilio García Gómez (designados por la Real Academia Española), Nemesio Fernández Cuesta (designado por Prensa Española, editora de «ABC»), Javier Godó (designado por Talleres de imprenta, editora «La Vanguardia»), Aquilino Morcillo, (designado por La Editorial Católica, editora de «Ya»), y Pedro Gómez Aparicio (designado por la Federación de Asociaciones de la prensa de España). Actuó como secretario, sin voto, Alberto Poveda, que lo es del Consejo de Administración de la Agencia «Efe».

Tras un minucioso debate, llegaron a la final diez artículos, de los que eran autores varios académicos e ilustres escritores y periodistas.

La votación final otorgó el premio, por mayoría, al artículo firmado por Fernando Lázaro Carreter.

Fernando Lázaro Carreter es el séptimo premio Aznar de periodismo. En años anteriores fue ganado por Lucas Beltrán, Luis Calvo, Salvador de Madariaga. Manuel Blanco Tobío, Pedro Laín Entralgo y José María Alfaro.

No hay seguridad de que ETA preparase atentado contra el Papa

Se interceptó una conversación que lo hacía suponer

Una comunicación realizada desde la zona vasco-francesa a un punto indeterminado del País Vasco, el día 5, por la mañana, fue la que llevó a pensar que la organización terrorista ETA Militar podía llevar a cabo un atentado durante la visita del Papa Juan Pablo II a Loyola y Javier, según informaron fuentes solventes.

Estas mismas fuentes señalaron que el comunicado fue interceptado por servicios policiales españoles, reforzados enormemente durante la visita de Su Santidad. Los interlocutores hablaron en euskera.

En concreto —según las fuentes consultadas— la persona que llamó desde el sur de Francia dijo: «Todo preparado para mañana. Se debe llevar a cabo en la villa de...». El nombre de la villa, dicho también en Euskera, estaba en clave, por lo que la policía no supo a qué lugar se refería en concreto.

Con estos datos, los servicios de información comenzaron a manejar diversas hipótesis de trabajo. El supuesto que la policía creyó más verosímil y más ajustado a la conversación interceptada era la posible ejecución de un atentado de ETA Militar en Loyola o en Javier, lugares que el Papa Juan Pablo II iba a visitar al día siguiente, sábado.

MEDIDAS PREVENTIVAS

De acuerdo con esta evaluación, el mismo viernes por la mañana se reunieron con el ministro del Interior, Juan José Rosón, responsables de la Dirección de Seguridad del Estado, para adoptar medidas que frustraran la posible acción que presuntamente ETA podía intentar llevar a cabo. En la reunión estuvieron presentes, entre otros, el director de la Seguridad del Estado, Francisco Laina, el director general de la Guardia Civil, teniente general Aramburu Topete, el director general de la Policía, José Luis Fernández Dopico, el inspector de la Policía Nacional, general Alcalá Galiano, y el director del Mando Unico, de la Lucha Contraterrorista, Manuel Ballesteros.

En la reunión se acordó que los señores Laína, Aramburu y Fernández Dopico se desplazaran ese mismo día a Loyola, para dirigir personalmente los trabajos de coordinación de los Cuerpos y Fuerzas de Seguridad del Estado, y para aplicar una serie de medidas preventivas en torno a la protección del Papa.

INSPECCION DEL RECORRIDO

El mismo viernes, servicios policiales realizaron una exhaustiva inspección del recorrido que debía efectuar el Papa durante su breve estancia en el País Vasco. La investigación se centró, especialmente, en la posibilidad de que hubieran sido colocados explosivos en algún tramo del trayecto. Como medida precautoria, se retrasó deliberadamente en 45 minutos la llegada del Papa a Vitoria, en avión y a Loyola. En principio estaba previsto que Juan Pablo II se desplazara de Madrid a Loyola en helicóptero.

Asimismo, se reforzaron todos los servicios policiales, especialmente de paisano, y la presencia de funcionarios entre el público que aclamaba al Papa.

En medios del Ministerio del Interior consultados por «Europa Press» se señaló que no hay completa seguridad de que este supuesto atentado fuera a ser perpetrado contra la figura de Su Santidad. Lo único cierto fue el mensaje interceptado el viernes, en el que se daba la orden de efectuar una acción al día siguiente, sábado.

El Ministerio cree —según dichos medios— que, quizá, ETA tenía pensado llevar a cabo alguna acción terrorista en los mismos lugares que Juan Pablo II visitara, y a las mismas horas, con el único objetivo de causar un gran impacto en la opinión pública nacional e internacional.

NO HAY CONSTANCIA OFICIAL DE ATENTADO

Las citadas fuentes solventes señalaron que no hay constancia oficial de que ETA preparara un atentado, pero todas las medidas adoptadas iban encaminadas a frustrar su posible ejecución, en el hipotético caso de que fuera a cometerse.En todas las investigaciones efectuadas por la policíaen torno a este suceso no ha sido encontrado ningún dato fidedigno que permita asegurar el tipo de acción que ETA podía—«haber llevado a cabo. Se sospecha, sin embargo, que tal vez,las medidas adoptadas evitaron una supuesta acción, ya queel sábado, día del que hablaron los interlocutores, no ocurrió nada en el País Vasco.

DETENCIONES —«EN FRANCIA

De forma paralela a estas medidas preventivas, el Gobiernoespañol solicitó al francés, la detención de Pello Antxola Lar—«rañaga, responsable de los comandos de información de ETA militar, por si pudiera aportar algún dato en torno a estos hechos.La policía francesa hizo caso a la española, y en la misma noche del viernes, detuvo a Pello Antxola. En la misma opera(ción y, al parecer, por otras causas que no han querido ser reveladas, los franceses detuvieron también a Carlos Ibarguren, responsable del cobro del «impuesto revolucionario», y a Sabin Zabieta.

De acuerdo con las mismas fuentes, de los interrogatoriospracticados a estos dirigentes de ETA-militar, especial
mente a Pello Antxola, no ha salido ningún dato que confirme la hipótesis de que ETA iba a llevar a cabo una acción en loslugares que el Papa iba a visitar, o contra su persona. Se les han intervenido algunos papeles referentes al cobro del «impuesto revolucionario».

INGLES CON VIDEO
- Inglés, Alemán, Francés, Sueco, Holandés, Arabe, Catalán y Español.
- Grupos e individuales
- Inglés niños
- Profesores nativos, traducciones

Plaza Sta. Catalina Thomás, 20
Tel. 22 28 74
IDIOMAS
MENTOR

En las inundaciones, falta de colaboración de la población civil

Fuentes de Capitanía General de Valencia han manifestado a la agencia Efe su profundo malestar por la actitud de la mayor parte de la población civil de Alcira y Carcagente, que no colaboran con las fuerzas del Ejército en la reparación de los daños ocasionados por las inundaciones del pasado día 20.

El capitán general de la Región, teniente general Rafael Allende Salazar, ha incluido un artículo firmado en la prensa valenciana, en el que reclama la solidaridad de los civiles.

Afirma Allende Salazar que hay vecinos que se asoman a los balcones para ver trabajar al Ejército, permanecen en los bares «olvidando pronto la labor abnegada y arriesgada de los helicópteros y de los equipos que se dedicaron al trabajo más penoso de enterrar a los animales en descomposición».

Con respecto a la población civil que no colabora con el Ejército, el capitán general de la Tercera Región Militar pide «que no se niegue calor moral a las Fuerzas Armadas» y que «no abusen del Ejército».

Esta actitud contrasta con la mantenida por 837 hombres que el Ejército mantiene en Alcira y los 553 de Carcagente. El portavoz de Capitanía aseguró a Efe que «las fuerzas que manda el teniente coronel Navarrete se han negado en su mayoría a ser relevados. Los cuadros de mando permanecen en la zona desde el pasado 23, el igual que la mayor parte de los soldados».

Las fuerzas del Ejército, pertenecientes distintos Regimientos, incluso, desplazados de otras provincias, desarrollan muy diversas labores, destacando entre ellas la alimentacidn a la población de Gabarda y Benegida, que son unas 800 personnas.

LA SITUACION EN CATALUÑA

Varios pueblos de la provincia de Gerona todavía están incomunicados y algunas carreteras continúan estando cortadas al tráfico a consecuencia de las inundaciones registradas en Cataluña.

A las localidades de Tragura y Setcases sólo se puede acceder a pie, mientras que siguen incomunicadas telefónicamente las poblaciones de Alp, La Molina y Ribes de Fresser.

La carretera N-152 que une Barcelona con Puigcerdá, está cortada al tráfico en el tramo comprendido entre Ribes y Fresser y Ripoll, aunque al parecer podrá entrar en funcionamiento muy pronto. En la carretera que une a Ribes de Fresser con Puigcerdá sólo se cirucla por un carril y con dificultades.

FRESSER: 200 LITROS POR METRO CUADRADO

Fuentes del centro regional meteorologico informaron que en las últimas 48 horas cayeron 200 litros por metro cuadrado en el alto Fresser, 150 litros en la Cerdanya, y 80 litros en la ciudad de Gerona.

Por otra parte, se ha confirmado hoy la rotura de la pequeña presa de Nuria, cuyas aguas fueron a parar al rio Fresser, provocando una gran crecida de su caudal.

abece
mueble modular
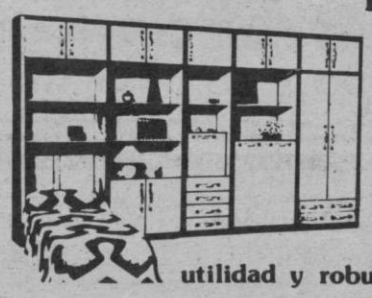
FLEX
utilidad y robustez probadas
jose DISTRIBUIDOR FLEX
CALLE SAN MIGUEL

M.C.D. 2022

Israel no negocia con Líbano

Israel no acudirá hoy a las previstas negociaciones con elLíbano para conversar sobre la retirada de sus tropas de esepaís, informó la emisora estatal de Jerusalén.Esta es la respuesta que dio al embajador norteamericano,—«Morris Draper, el ministro de Relaciones Exteriores, Isaac Sha—«mir, con quien estuvo reunido por espacio de dos horas.

Las negociaciones debían comenzar hoy en un hotel al surde Beirut, pero Israel exige que participen ministros del Gobierno libanés, y no exclusivamente oficiales militares, segúnpropone el Gobierno del presidente Amin Gemayel, añadió RadioIsrael.

Las últimas noticias procedentes de la montaña libanesa dan cuenta de que, en los últimos enfrentamientos, miembros de las fuerzas libanesas y del Partido Social Progresista(cuyo líder es Walid Jumblat) han intercambiado fuego deartillería con gran intensidad en las últimas horas. Los contendientes aseguran también haber capturado a sus oponentes respectivos.La emisora falangista «La Voz del Líbano» ha informado que «fuerzas izquierdistas han capturado a varias personas y las han trasladado a la localidad drusa de Barook».Todos los medios libaneses de comunicación se refieren, ala actuación «sospechosa» del ejército israelí en la zona de la montaña. A este respecto, el líder druso y presidente dela coalición izquierdista «Movimiento nacional» «Walid Jumblat» ha dicho que tiene en su poder «valiosas informacionesdocumentales» que ha entregado al presidente del país.

Polonia: fracasó la huelga de «Solidaridad»

La convocatoria de «Solidaridad», a una huelga de ochohoras en toda Polonia ha fracasado, aunque no hansido ajenos a este resultado ni el temor a las represalias niel anuncio de la fecha de la visita del Papa a Polonia.Tanto oficial como extraoficialmente, se supo que las interrupciones laborales de ayer, segundo aniversario del registro legal del sindicato disuelto por la nueva ley sindical,han sido escasas y de poco tiempo.-Pero testimonios de obreros de varias partes del paísafirman que las amenazas de cierre de fábrica, como en elcaso de la fábrica de «Cegielski», en Poznan, al oeste de Varsovia, la masiva presencia de militares dentro de lasempresas militarizadas, como la siderurgia «Huta Warszawa»,de Varsovia, y las represalias salariales han producido algúnefecto en el resultado de la convocatoria.

El portavoz del Gobierno, Jerzy Urban, tras minimizarlos sucesos ocurridos ayer, pese a la dureza de la represiónen la de Varsovia, calificó la jornada como una «plena derrota de la clandestinidad y sus jefes occidentales».Urban se mostró alentado por el resultado positivo de lajornada y afirmó que esto contribuirá al levantamientode la ley marcial».El portavoz expresó su esperanza de que el Estado de guerra pueda levantarse, si las condiciones sociales y políticas lo permiten, antes de fin de año, tal como señalabael máximo dirigente del PAP, general Wojciech Jaruzelski.Precisamente ayer, día tenso en Polonia , Jaruzelskivisitó imprevistamente una importante fábrica de electrodomésticos de Varsovia —Rosa Luxemburgo— y departió con sus empleados, la mayoría mujeres.Los analistas políticos no dejan de apreciar el efecto «tranquilizador» —como lo definiera el propio Urban— del acuerdo logrado entre la Iglesia Católica y el presidente del Consejo de Ministros para que la visita del Papa Juan Pablo segundo se formalice a partir del próximo mes de junio.La decisión fue anunciada el pasado lunestras el encuentro de Jaruzelski y el primado de Polonia, JosezGlemp, quien se había negado a entrevistarse previamente con el dirigente polaco en razón de su oposición a la nueva Ley Sindical, según fuentes católicas.El arzobispo Glemp se había declarado, durante su recientevisita a Roma, en contra de la huelga convocada por los dirigentes clandestinos de «Solidaridad».Los intentos de manifestaciones en Varsovia, ciudad donde»Solidaridad» había convocado a repetir la triunfal marchade hace dos años, cuando el sindicato obtuvo su registro legal, y que fuera encabezada por el hoy internado líder LechWalesa, fueron duramente reprimidos por lapolicía antidisturbios (Zomo).A las 8 de la tarde, más de cuatro horas después deque algunos miles de personas se concentraran frente al palaciode Justicia desde donde debía comenzar la marcha hasta la Tumbaal Soldado Desconocido, continuaban los disturbuios en lacapital de Polonia.La policía ha usado ingentes cantidades de gases lacrimógenos contra los manifestantes, que se dispersaban y volvíana reunir en otros puntos de la ciudad, especialmente en losalrededores de la universidad de Varsovia, cerca del cascoviejo de la ciudad.

En Nova Huta, suburbio de la sureña ciudad de Cracovia,también se registraron incidentes callejeros, aunque algunostestimonios indican que se trata de gente muy joven.

El Papa, satisfecho y agotado de su viaje a España

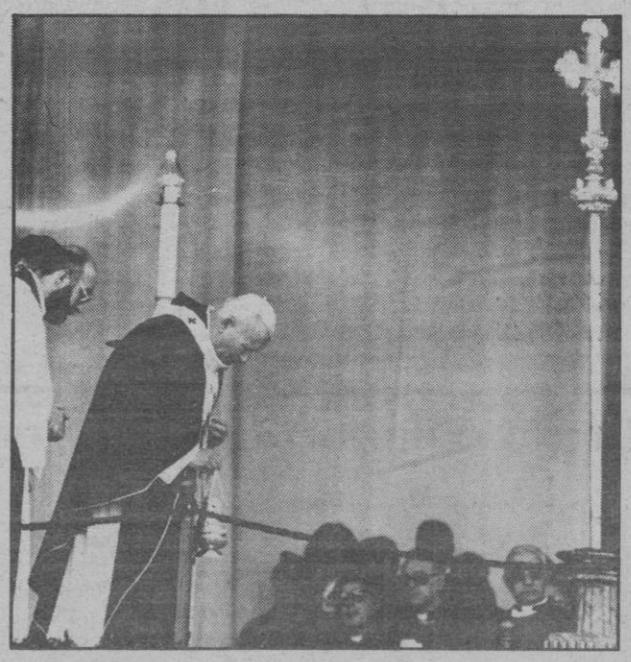

El Papa Juan Pablo II volvió a expresar ayer su satisfacción por el viaje apostólico que acaba de realizar a España.

En una breve alocución que pronunció desde una ventana del patio de San Dámaso, del palacio Vaticano, el Pontífice se dirigió en siete idiomas a los varios miles de peregrinos presentes, tanto en el mismo patio como en la plaza de San Pedro.Con voz cansada, el Papa dijo que sentía la «necesidadde expresar públicamente su agradecimiento» a Dios, que leha «permitido visitar aquella gran nación cristiana».

El Pontífice señaló que tiene el propósito de comentarmás detalladamente las diversas etapas y la «compleja realidad eclesial y social de esta peregrinación histórica».

Ello tendrá lugar probablemente, según varias fuentes vaticanas, en la próxima audiencia general, el miércoles 17 de noviembre, ya que la audiencia general de ayer fue suprimida antes del viaje, debido al previsible cansancio del «Papa peregrino».

Rhona Prime, de 37 años, esposa de Geoffrey Prime, a su llegada al Tribunal Central de Old Bailey de Londres. (Efe)

Geoffrey Prime: 35 años de cárcel

Londres: súbdito británico condenado por espionaje

Geoffrey Prime, súbdito británico, de 44 años fue condenado ayer en el tribunal central del Old Bailey deLondres, a 35 años de prisión por espiar a favor de los soviéticos y a otros tres por delitos de tipo sexual.Al imponerle la primera sentencia, el magistrado de la salaprimera afirmó que el espía había procedido con toda racionalidad y que sus actividades habían producido daños incalculables a los intereses y seguridad de los británicos ylos aliados occidentales.Y, no hay duda que así debió ser, pues Prime estuvodurante catorce años pasándole información a Moscú, parte de ellos desde el centro de comunicaciones secretas que el Gobierno británico tiene en Cheltenham, al noroeste de Londres.

El juicio comenzó bajo estrictas medidas de seguridad, en el edificio mitad victoriano y mitad moderno, del Old Bailey, muy cerca de la catedral de San Pablo.Pocas horas después se había cumplido con los procedimientos legales y el fracasado imitador de James Bond recibía sinsignos de emoción la lectura de la sentencia y las consideraciones que hacia el magistrado que había actuado en el caso, uno delos más soñados en su tipo, en los últimos cuarentaaños de vida británica.Los procedimientos en la sala primera se iniciaroncon la lectura de siete cargos distintos, de acuerdo con la»ley de secretos de Estado», y de otros tres por delitossexuales.Geoffrey Prime, a diferencia del «espía de Su Majestad», comenzaron a gustarle las chavalas menores de 16años, y ésto le ha costado tres años más de prisión, que deberá cumplir al acabar los 35 que le tocaron por espionaje.Prime aceptó la culpabilidad por todas las acusaciones que se le hacían, lo que explica la celeridad con quese realizó el juicio, parte del cual fue a puerta cerradadado el carácter secreto de alguno de los materiales y pruebas que presentó el fiscal.La historia de Prime y de su relación con los soviéticosse remonta, según la confesión del propio condenado, a 1968, cuando estaba en Berlín como integrante de la»Real Fuerza Aérea».Dos contactos soviéticos «Igor y Valya— le animaron a que hiciese oposiciones para trabajar como funcionario con conocimientos especiales en idiomas.Prime envió más de 500 micro-filmes de importantes documentos secretos británicos y la última entrega la hizo, a bordo de un crucero soviético por el Danubio, después de dimitir de su cargo ejecutivo en Cheltenham, ante la crecientepresión de su doble vida.Prime volvió a Gran Bretaña, a pesar de que los soviéticos le habían dicho, en Viena en 1976, que si lo deseaba podía irse a vivir al Este, en donde recibiría una pensión y lajerarquía de coronel.Prime dijo que había comenzado sus actividades confundido por «una visión idealista del socialismo soviético, a loque se sumaban problemas de orden psicológico.

El juez de la sala primera del Tribunal del Old Bailey, tras dictar sentencia, le dijo a Geoffrey Prime, que la condena, además de estar destinada a castigarle, estaba dirigida a disuadir a cualquiera que, en el futuro, jugase con laidea de traicionar a su país, tal y como lo había hecho elcondenado.

VUELOS ESPECIALES
NAVIDADES Y FIN DE AÑO
EN INGLATERRA
PALMA - LONDRES - PALMA y
PALMA - MANCHESTER - PALMA
SALIDAS 23.12. 27.12. 30.12
REGRESOS 30.12. 3.1. 10.1
PRECIOS SUPER ESPECIALES
INFORMES Y RESERVAS
Viajes Azor, S.A.
GAT 127
AVDA. CONDE SALLENT, 9 - PALMA
TELEFONOS 21 37 68 - 21 36 97

TROBADA DE COMUNITATS CRISTIANES
En JOSE MARIA CASTILLO, S.J.
ens parlarà de:
UNA ALTERNATIVA DE IGLESIA: GRUPOS DE BASE
FE Y COMPROMISO
C/. del Mar, 6 - 2.º PALMA
Dissapte, 13 de Novembre a les 6 de l'horabaixa.

M.C.D. 2022

Cort, 1

Millones, millones, millones

Ciutadá

Según ya es tradicional, terminada la permanente ordinaria, el alcalde se reunió con los informadores en conferencia de prensa de la que en primer lugar cabe destacar la propuesta municipal de aplicación de la participación que corresponde a nuestro Ayuntamiento por el llamado cánon de energía.

La cantidad que corresponde a la corporación palmesana por la anualidad de 1981 es de ocho millones de pesetas. Dicha cantidad se verá ampliamente rebasada en 1982 puesto que dicha participación para toda la isla representa 230 millones.

La zona que soporta la Central Térmica, el Coll d'En Rebassa ha sido la barriada que se ha pensado en favorecer inicialmente con dicho nuevo recurso. Y así van a dedicarse a ampliación y mejora de un parvulario 12 millones de pesetas. Con cargo a los recursos procedentes de 1982 se piensa en la adquisición de dos solares uno de los cuales se dedicará a la construcción de un centro de pre-escolar y otro a la construcción de un centro deportivo.

LA EMISION DE DEUDA MUNICIPAL

La tal emisión, manifestó el alcalde, oscialará entre los 500 y 600 millones de pesetas. Dicho endeudamiento de nuestra ciudad proporcionará recursos a diferentes realizaciones.

Vomo ya es sabido, 250 millones se destinarán a finalizar el coste comunitario de las pavimentaciones y drenajes de diferentes zonas. 50 millones tendrán su aplicación en la ampliación de capital de Mercapalma. 69 millones es lo que gastará Palma en el Ambulatorio de El Vivero-Rafal Nou. Una cantidad todavía no establecida incidirá como resultado de las semaforizaciones y solución de pasos a nivel. Las zonas verdes de Son Ximelis y Son Gotleu figuran asimismo. También, la adquisición del palacio de Can Bordils, que una vez adecuado pasará de inmediato a ser la sede de los Servicios Técnicos Municipales y la Gerencia de Urbanismo. Se cargará igualmente a la emisión de deuda el importe de la adquisición en Son Cotoner de un solar para la construcción de un centro de EGB.

MARCHA DE LA RECAUDACION

Las cifras alcanzadas hasta la fecha por la recaudación de los impuestos municipales en el período voluntario de cobranza sólo ha alcanzado la cifra de 151 millones de pesetas. Es un 26 por ciento de la cantidad puesta en listas cobratorias. El impuesto que más bajo índice de recaudación presenta es el de radicación.

Piensa el alcalde que las razones pueden muy bien encontrarse en las excepcionales circunstancias de octubre en el que han incidido las elecciones, de un lado y de otro la visita del Papa.

AYUDA A LOS DAMNIFICADOS DE LEVANTE

Mañana viernes se cerrarán las cuentas abiertas para socorro a los damnificados por las inundaciones del Levante español. El resultado puede considerarse altamente satisfactorio y destacó el Sr. Aguiló como se ha evidenciado la solidaridad humana de los palmesanos. El saldo a que ha ascendido lo recaudado ha sido de 8.292.436 pesetas. Tiene el señor alcalde la intención de desplazarse a Valencia para hacer entrega de la cantidad final recaudada que encabezó la corporación con un donativo de doscientas mil pesetas.

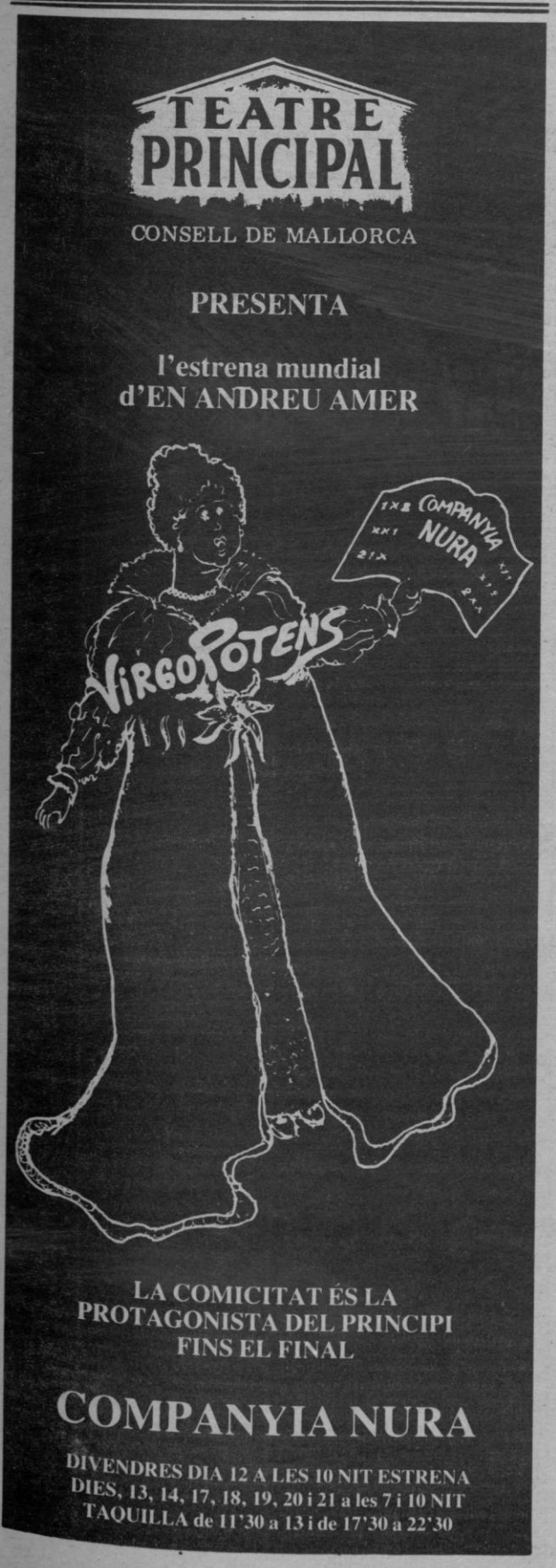

Celebramos el Seat 5.000.000

DESPUES DE RENDIR COMO NADIE, LOS SEAT 127 VALEN MAS.

Modelo	Año de compra	Precio F.F.	Precio actual Sistema Vehículo Ocasión*.
127 3 p. básico	1974	113.791	150.000
127 3 p. LS	1977	206.610	240.000
127 3 p. Confort lujo	1979	305.400	325.000

SEAT, VALOR EN ALZA.

Los Seat confirman su calidad de la única forma posible. En la práctica. Tras años y años de uso.

Por eso, su valor se mantiene al alza día a día, mes a mes. Por eso alcanzan tan buenas cotizaciones.

Vea, por ejemplo, cuanto dinero le dan hoy por su Seat 127 de hace años. Simplemente porque su 127 lo vale. ¡Venga a su Concesionario Seat!

Queremos que se compre un Seat nuevo.

* Para coches en estado normal de uso. Los accesorios que lleven instalados, aumentarán su valor. Precios válidos hasta el 31 de Diciembre.

TIEMPO/BBDO

Red de Concesionarios Seat

SEAT

Cuidamos de su coche. Cuidamos de usted.

M.C.D. 2022

Presentado el anteproyecto, con presupuesto de 21 millones

Hacia la Feria Náutica balear

Organizada por la Consellería d'Industria del CGI y la Oficina de Promoción Industrial

Maximiliano Morales, como conseller d'Industria i Comerc del CGI, al que acompañaban altos cargos de su departamento y miembros de la Oficina de Promoción Industrial, presentó ayer a los medios informativos el anteproyecto de la I Muestra Náutica de las Baleares que podría celebrarse en el próximo otoño.

La Muestra Náutica, que tendría una segunda parte dedicada a Feria del Barco Usado, dispone de un presupuesto de 21 millones de pesetas y la participación de diversas firmas internaconales, nacionales y de la isla.

CENTRO NAUTICO

Para el director general de Industria de la Consellería, Pedro Amorós, la proyectada muestra se dirige a conseguir «la creación de un centro náutico permanente», con vistas a alcanzar en un futuro la posibilidad de convertirse en centro náutico del Mediterráneo Occidental, «las ferias conseguirían también dinamizar —y ese es uno de sus propósitos— el sector industrial, y en especial, las industrias de reparaciones, incluyendo las de alta tecnología, la ubicación en la isla de casas matrices de empresas principales, y en defintivia, la potenciación de la compraventa de embarcaciones». La segunda feria o muestra propuesta, dedicada al barco usado y que se situaría en Alcudia, podría celebrarse —dijeron— entre marzo y abril. Ambas «tendrían una repercusión a medio plazo que se amplia a los sectores industrial, económico y de promoción turística de la isla.»

INSTITUTO FERIAL

El anteproyecto ayer presentado es obra, y así fue ayer destacado, de Vicente Segura, que explicó los aspectos «distintos» de esa muestra, en especial en lo que hace referencia a las actividades secundarias: espectáculos acuáticos, simposios, excursiones náuticas o la celebración en el Auditorium de una semana del cine náutico. Subrayó también que se trata de una feria «flotante» en el sentido de que la mayoría de embarcaciones a exponer estarían amarradas en los pontones frente al Auditorium lugar incialmente escogido para la ubicación del recinto ferial que dispondría de stands cuyo diseño arquitectónico se incluye en la memoria de este anteproyecto. Un segundo lugar posible de la ubicación de esta muestra, que se constituye para competir con las actualmente existntes, podría ser en los terrenos frente a la Lonja, según fue apuntado.

Francisco Truyols, director general de Comercio de la Consellería, explicaría que la organización de esta Feria Náutica comporta la constitución de Instituto Ferial cuyas actividades pueden extenderse a otros sectores industriales o comerciales y para la organización de otro tipo de ferias. Este ente institucional se quiere sustituya gradualmente el actual papel organizador o coordinador de la Conselleria.

VIA DE DESARROLLO

La Muestra Náutica cuenta ya con la colaboración de los Consells insulares y del CGI; de los ayuntamientos de Palma, Alcudia y Pollença y de diversas entidades de carácter patronal, sus ingresos, hasta cubrir más de las tres cuartas partes del presupuesto total se obtendrían —fue dicho— mediante los precios de amarre y de participación. Fue exhibido también el compromiso ya de firme de diversas empresas náuticas nacionales. Se comentó que las fechas de celebración pueden anteceder en pocos días a la Feria de Génova (Italia) en cuanto a que embarcaciones que desde puertos españoles ahí se envían podrían recalar en la Muestra balear. Se opinaría también en cuanto al futuro náutico de las islas en el caso de llevarse a término el proyectado canal europeo Rhin-Ródano. Para el conseller d'Industria, Maximiliano Morales, ese proyecto supone «una vía de desarrollo náutico para las Baleares, tiene «un especial interés para los comerciantes industriales y fabricantes», responde a la colaboración del departamento con la iniciativa privada y supone «la promoción y fomento de las islas como Centro Náutico nacional e incluso internacional».

(Foto: Juanet)

SOLUCIONA TU PRESENTE EN POCOS MESES

EL CENTRO DE INFORMATICA BALEAR TE OFRECE

CURSO DE INFORMATICA
- INTRODUCCION
- PROGRAMACION
- COMPLEMENTOS LABORALES

EN 3, 6 ó 12 MESES PUEDES CONSEGUIRLO

LA PROFESION DE MAS FUTURO EN EL PRESENTE

MUCHOS DE NUESTROS ALUMNOS YA TRABAJAN EN:
I.N.P. - CONSELL - AGENCIAS DE VIAJES
TRANSPORTES - BANCA - EMPRESAS DE SERVICIOS

INFORMATE EN:

CIB CENTRO INFORMATICA BALEAR
C/. BONAIRE, 9 ESCALERA A - 1 DCHA.
TELS. 22 59 15 y 22 59 16 - PALMA

Dimite el representante de los transportistas en la Consellería de Transportes

Juan Bonet, ha dimitido como miembro de la Consellería de Transportes de la Comisión de Transportes de Mercancías por Carretera, participación que ostentaba en representación de la pequeña y mediana empresa.

Los motivos que le han llevado a dimitir han sido expuestos en una instancia al conseller de Transporte, Antonio Borrás. Resumidamente, son los siguientes: Nulos resultados en la planificación y defensa de los derechos legales de los pequeños y medianos transportistas. La Consellería no ha hecho nada positivo por legalizar el acceso a la profesión. Tampoco ha acabado con la presencia en Mallorca de camiones procedentes de otras provincias y que no tieenen autorización para trabajar en la isla.

La Consellería de Transportes permite la actividad de camiones autorizados única y exclusivamente para servicios privados y funcionan al servicio público. Renueva las tarjetas de transportes, cuando son improrrogables por más de tres meses.

Por falta de quorum de la mayoría centrista

En suspenso la aprobación del crédito extraordinario del Consell de Mallorca

A. M. T.

El crédito extraordinario del Consell de Mallorca, decidido en el Pleno celebrado el pasado martes por la tarde y que resultó aprobado por mayoría simple, ha quedado en suspenso al comprobarse, en investigación posterior, que era necesaria la mayoría cualificada o absoluta de los consellers para hacerla efectiva.

En igual situación de aprobación suspendida se encuentra al parecer el punto referido a la contratación de funcionarios de empleo para cubrir las polémicas cuatro áreas de gestión que se incluyen en la reforma interna de la institución pre-autonómica propiciada por la presidencia.

DOS AUSENCIAS

El citado Pleno, de extraordinaria duración y permanentemente punteado por las intervenciones críticas de diversos representantes de la Oposición, en especial del grupo de la FSB-PSOE, registró, en efecto, las ausencias de los consellers centristas Francesc Jover y Francesc Conrado. Esa circunstancia que no ha sido explicada conllevó que los acuerdos polémicos se obtuvieran por mayoría simple, mientras que para los citados temas, y según señalaron ayer fuentes de absoluta solvencia, el reglamento de la institución prevé es necesaria la mayoría absoluta.

De esa forma, el crédito extraordinario, que se eleva a unos 80 millones de pesetas, ha quedado en suspenso. La propuesta entre diversas partidas, incluía la dotación económica de los delegados de área de nueva constitución, lo que motivó un breve debate con el grupo socialista en torno a la procedencia de esa específica partida puesto que de la aprobación de la reforma interna, resuelta en un punto anterior, no se deducía que los cargos fueran proveidos por funcionarios de empleo, funcionarios de carrera o consellers. Pese a ello, el crédiro extraordinario quedó finalmente aprobado mediante la citada mayoría simple que ahora ha resultado ser irregular.

ESTRICTA LEGALIDAD

Si se confirma el problema ahora planteado, ambos temas deberán ser llevados a un nuevo Plano y sólo aprobados en el caso de que se consiga una mayoría absoluta que implica la presencia de todos los consellers centristas. Las fuentes informantes declinaron comentar las posibles razones para las ausencias de los citados consellers, que bien pudieran ser simplemente circunstanciales. Sin embargo otras fuentes apuntaron que en reunión previa de la correspondiente comisión, celebrada días atrás y a la que fue llevado el tema de la reforma, el conseller de Hacienda, Francesc Jover, se mostró entonces muy escrupuloso en torno a que las propuestas «debían ser realizadas bajo la estricta legalidad».

Si a todo ello se añade la suspensión temporal, (y hasta el nuevo pleno), de los nombramientos concretos como responsables de áreas de María Antonia Munar, Francesc Gari, Martínez de Tudela y Santiago Coll, todos ellos considerados como muy próximos al nuevo partido de Albertí, «Unió Mallorquina», queda como consecuencia una inusitada ampliación de la actual polémica acerca de la reforma y constitución de cuatro delegados de presidencia en el Consell de Mallorca. A ello se debe añadir las opiniones claramente lanzadas desde UCD para que se inicie un expediente disciplinario —que podría conllevar la expulsión— al actual presidente, del Consell Maximiliano Morales, todavía miembro de UCD, que no ha ocultado sus buenas relaciones con el ex-presidente Jeroni Albertí, impulsor de la nueva formación «Unió Mallorquina».

En este orden de cosas, el presidente en funciones de UCD-balear junto con dos destacados miembros de ese partido celebrarán mañana en Madrid una reunión con el presidente centrista Landelino Lavilla de donde podría surgir una solución al actual impasse en el latente contencioso que se libra en el seno de ese partido entre diversos cargos públicos todavía centristas y dirigentes mayoritariamente alineados en el sector «dels agermanats». Contra ese sector un dirigente centrista quiso expresar ayer su opinión de que «es posible estén preparando su pase en bloque al partido de Oscar Alzaga», el PDP, coaligado con Alianza Popular, según es ya sabido, y que en la isla está dirigido, dada su reciente creación, por una «gestora». Para ese dirigente «el PDP se está convirtiendo en la excusa de los centristas que no quieren hacer el trasvase directo a AP».

(*) «Unió de Pagesos» apoya la decisión del PSM de solicitar de forma inmediata la dimisión del conseller Pere Llinás, en tanto que integrante y firmante de los estatutos del nuevo partido «Unió Mallorquina».

M.C.D. 2022

Rescatados por un carguero los tripulantes del «Lisa Lee»

Yate inglés que navegaba por la costa norte de Mallorca

Si ayer insertábamos unas fotografías que mostraban el lamentable estado en que han quedado muchas playas mallorquinas, como consecuencia del temporal del pasado fín de semana, tras habernos hecho eco de una serie de daños en embarcaciones de diversos tipos, en todo el litoral balear, hoy se añade a la lista la desaparición —o hundimiento— de un yate, que pudo tener consecuencias dramáticas.

El sábado, procedente de la Costa Azul, navegaba rumbo a Palma, el barco de bandera inglesa «Lisa Lee», llevando a bordo al matrimonio propietario del yate, sus dos hijos de 9 y 10 años (se llaman Lisa y Lee) y a un tripulante experto en navegación.

Les sorprendió el fuerte temporal a cuarenta millas de Sóller, rompiendo motores —quedaron paralizados— abriéndose una vía de agua, que en un principio fue dominada. Fue lanzado un S.O.S., respondiendo la Costera de Palma, exactamente a las 01,00 del domingo, que debido al fuerte temporal era imposible acudir en auxilio de los tripulantes.

Fueron horas dramáticas para los cinco tripulantes, de manera especial para la mujer y sus dos hijos. Dios quiso que navegara cerca un carguero, rescatando a toda la tripulación del «Lisa Lee», barco que quedó a la deriva.

Los tripulantes, sanos y salvos, fueron desembarcados en Inglaterra.

Ahora, falta saber si el yate se ha hundido o sigue a laderiva. Está asegurado, según nuestras noticias, por un mínimo de ocho millones de pesetas.

Buque de la Marina Real Británica

Mañana llega a Palma el «HMS Londonderry»

Mañana llegará al puerto de Palma el buque británico de adiestramiento de radio y radar «HMS Londonderry». Es esta la primera visita de un buque inglés a nuestro puerto desde hace dos años. El barco estará en Mallorca hasta el martes próximo, día 16.

Es un buque sin armamento y sirve como plataforma operacional para equipo nuevo. También proporciona a los jóvenes oficiales de la Marina Real Británica entrenamiento náutico.

Su comandante es el capitán de fragata Bailey-Willmot, que tomó parte en la regata de yates alrededor del mundo en 1977-78.

Desde su conversión a la actual función, en septiembre de 1980, el «HMS Londonderry» ha completado varias pruebas con su nuevo equipo y ha visitado Francia, Holanda, las islas Bermudas, las Azores, las Bahamas y Estados Unidos. Durante sus 18 años de servicio ha recorrido un total de 500.000 millas.

Durante su estancia en Mallorca, el público puede visitarlo los días 13 y 14 entre las 11'30 y 14 horas. La dotación del buque ofrecerá una fiesta a 25 huérfanos el próximo sábado. También se han programado varias competiciones deportivas con la Marina Española.

Niño atropellado por un turismo

Frente a su domicilio, en la calle Santa Luisa de Marsillac de nuestra ciudad, y al irrumpir en la calzada corriendo bajando de la acera entre dos coches estacionados, fue atropellado el niño de ocho años de edad Francisco Isern Llabrés, resultando con lesiones de caracter leve, por el turismo matrícula PM 2871-J cuyo conductor, Juan Martínez Escafet no pudo evitar el accidente pese a los esfuerzos realizados.

Dos detenidos confesaron otros robos

En nuestra edición de ayer dimos noticia de la detención por fuerzas de la Guardia Civil pertenecientes al Sub-sector de Tráfico de Pedro Rigo Barceló, de 37 años de edad y de Juan Vicente Barceló, de 40 años cuando se hallaban en el interior de una oficina de recaudación municipal sita junto a las Avenidas y donde ya se habían apoderado de cuato mil pesetas.

Realizadas las oportunas indagaciones respecto de otras posibles actividades, de la pareja, han confesado haber cometido diversos robos en domicilios, establecimientos de nuestra ciudad e inmediaciones guardando parte del botín conseguido —aparatos musicales, prendas de vestir y diversos objetos —cuyo valor total se cifra en unas setenta mil pesetas.

Homenaje pollensín a Miguel Bota

El domingo, en el Ayuntamiento de Pollensa tendrá lugar un acto de homenaje al cronista de la villa Miguel Bota Totxo, colaborador de «Baleares», por su amplia y continuada labor de impulso y exaltación de nuestra cultura.

Comenzará el acto con una conferencia de José Mascaró Pasarius sobre el tema «Pollensa en la prehistoria». El alcalde, don Martín March, hará entrega de una placa a Miguel Bota y éste pronunciará seguidamente unas palabras de gratitud.

Merecido homenaje que premia muchos años de labor.

poggenpohl

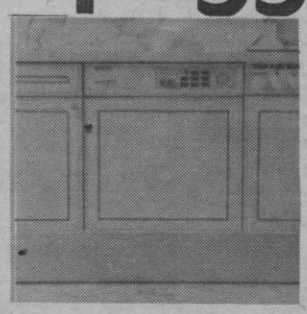

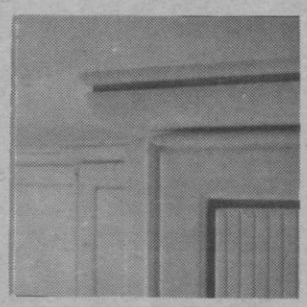

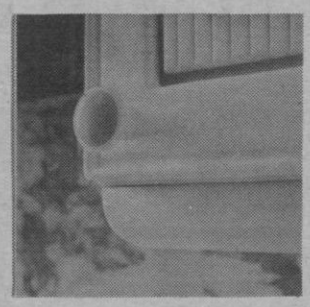

no se duerme en los laureles

Aún siendo la mejor cocina del mundo durante más de 20 años, seguimos y seguiremos siéndolo. Porque para ello seguimos empleando a fondo nuestra voluntad de incorporar los más avanzados diseños y la más avanzada tecnología; nuestros diseñadores cuentan con medios extraordinarios para desarrollar su trabajo de pioneros, y seguimos ofreciendo a nuestros clientes la posibilidad de completar la instalación de nuestras cocinas hasta 20 años después de su compra:
No, no nos dormimos en los laureles.
¿Porqué no despierta una mañana con una Poggenphol en su vida?

STUDIO MIRNA
PROFESIONALES EN COCINA-AMBIENTE
Calle Capitán Salom, 12.
Tels. 251947/48. PALMA DE MALLORCA

M.C.D. 2022

Nicolás Redondo

«No seremos el sindicato oficial del Gobierno»

R.M.

Nicolás Redondo, secretario general de UGT, estuvo ayer en Palma donde se reunió con los responsables del sindicato en Baleares y con unos seiscientos delegados. Asimismo, mantuvo una reunión con la ejecutiva y las distintas federaciones. Redondo afirmó en rueda de prensa que el triunfo del PSOE «no nos tiene que llevar a ser el sindicato oficial del próximo Gobierno, ni tampoco a que existan tensiones entre nosotros».

Hablando de las elecciones sindicales dijo que tienen partes negativas como su intemporalidad (comenzaron hace dos meses y se desarrollarán hasta el 31 de diciembre). Añadió que UGT es capaz de ganar.

Sobre la negociación colectiva para 1983 dijo que había que seguir una política de concertación como hasta ahora: «Confío en que la CEOE sea abierta al respecto». Volviendo a los resultados electorales de las sindicales afirmó: «podemos ser la primera central», e insistiendo en la negociación dijo: «nos hemos puesto de acuerdo con el PSOE en que la negociación se va a hacer conservando el poder adquisitivo de los trabajadores aunque habrá situaciones especiales en sectores o empresas en crisis en que se pueda hacer el cambio de algunos puntos por el mantenimiento de los puestos de trabajo».

Dijo más adelante Redondo que UGT mantendrá un comportamiento crítico con este Gobierno, pero apoyará su gestión, y que las responsabilidades de sindicato y partido son distintas. Refiriéndose a las propuestas de UGT señaló que fundamentalmente eran un relanzamiento de la economía y la lucha porque no se acentúe la inflación. También la ayuda a las pequeñas y medianas empresas, la constitución de un fondo de ayuda al paro, la modificación del seguro de desempleo, una jornada máxima legal de 40 horas semanales, jubilación a los 64 años y eliminar la corrupción: «Prevemos un fraude a Hacienda de 900.000 millones para este año».

Para conseguir quinientos puestos de trabajo diarios en los cuatro próximos años, Redondo propone una serie de medidas como son la reforma y modernización de la Administración, sin urgencia, pero con la perentoriedad que la situación económica actual requiere. En ese sentido fué rotundo al afirmar que no creía en la tentación empresarial de hacer huelga de inversiones.

También señaló que en UGT no existía diferencia ahora respecto a antes de las elecciones: «Seguiremos manteniendo el mismo comportamiento responsable».

Sobre el ANE dijo que en el mantenimiento de los puestos de trabajo había cumplido su cometido con un desfase de 40.000 puestos y añadió: «Pero en un tema hemos fallado todos —fundamentalmente el Gobierno— en la inflación que puede llegar al 15% en diciembre. Más adelante diría el secretario general de UGT que creía que no habrá nuevos acuerdos tipo pactos de la Moncloa, y en la cuestión de la negociación colectiva insistió en la potenciación de las secciones sindicales para hacer de los sindicatos los protagonistas de la negociación: «No conozco que en ningún país de Occidente se negocien los convenios por los comités de empresa». También afirmó que va a haber una modificación del estatuto de los Trabajadores en su título 1, lo cual no significa sindicalizar la empresa.

Finalmente, sobre el tema del patrimonio sindical, tras referirse al acuerdo contraído entre el Gobierno, UGT, y CC.OO. por el que se aportarían 800 millones anuales en tres años, dijo que habrá que buscar una solución tanto para el patrimonio histórico, como para el acumulado.

Fotos: JUANET

Francisco Albertí, presidente de CAEB:

«Prestaremos la más amplia colaboración con el nuevo Gobierno»

R. M.

El presidente de CAEB, Francisco Albertí, ofreció ayer tarde una rueda de prensa en la que se refirió a la opinión de los empresarios sobre el resultado de las elecciones legislativas y a que éstos van a prestar «su más amplia colaboración» con el nuevo Gobierno: «En la situación económica actual de España no podemos dejar de apoyar a un Gobierno que ha conseguido una mayoría tan grande, aunque seremos críticos».

Albertí insistió en que la campaña de CAEB había sido institucional y por la no abstención: «Propugnábamos una coalición de derechas porque salir con tres opciones era perder votos. De todos modos esta coalición sigue siendo necesaria de cara a las elecciones municipales y autonómicas».

El presidente de CAEB resaltó el aumento de votos en Baleares así como la mayor proporción de decisión por la derecha respecto a la península. Asimismo señaló que los resultados han demostrado que se han eliminado los partidos de extremas.

Más adelante dijo que CAEB, ante la buena posición en que ha quedado la derecha balear, permanece en plena campaña, trabajando por intentar la coalición de la derecha y evitar el absentismo. «Para que la opción de los partidos que defienden nuestro tipo de sociedad sea la ganadora».

Fue rotundo Albertí al decir que habrá diálogo con el Gobierno socialista —entre fuertes— «porque somos conscientes de que todos buscamos el bien común, que es el de España. Nosotros lo que vamos a hacer es dar soluciones y esto es lo que estamos ofreciendo a los socialistas».

Finalmente señaló que no había detectado cambios próximos en la CEOE a tenor de los resultados electorales.

UNIVERSIDAD AUTONOMA DE BARCELONA

CURSOS DOCTORADO MEDICINA

Los Cursos Monográficos de Doctorado que se impartirán en este Año Académico son los siguientes:

1.— ACTUALIZACION OTORRINOLARINGOLOGICA.
Director: Dr. Victoriano Fernández Vila.
2.— ENFERMEDAD CARDIOVASCULAR HIPERTENSIVA.
Director: Dr. Arnaldo Casellas Bernat.
3.— INFECCIONES URINARIAS.
Director: Dr. Miguel Munar Qués.
4.— LA MEDICINA DEL BARROCO Y DE LA ILUSTRACION.
Director: Dr. José M.ª Rodríguez Tejerina.
5.— PATOLOGIA BUCAL.
Director: Dr. Santiago Forteza Forteza.
6.— VALOR DE LAS EXPLORACIONES CON RADIOISOTOPOS EN LA CLINICA Y BIOLOGIA HUMANA.
Director: Dr. Alberto Peñafiel Ramírez.

Los interesados en matricularse deben personarse de 9 a 14 horas en las Oficinas del Colegio de Médicos antes del 25 de Noviembre. Allí les entregarán los correspondientes impresos e instrucciones para cumplimentarlos.

M.C.D. 2022

ANTHONY

elegancia masculina

San Miguel, 14 · Tel. 21 58 57 · Palma de Mallorca

UNA GRAN REALIZACION
DE UNOS GRANDES COLABORADORES

Proyecto y Dirección Decoración: J. F. ROMERO
Decoración Escaparates: NADAL FERRAGUT VIDAL
Creación y Ejecución Campaña Publicitaria MATAS PUBLICIDAD S. L.

FV
FUSTERIA
EBANISTERIA
Y DECORACION

VILA
Avda. Ca'n Valero, 23-Manz. 13 POLIGONO LA PAZ · Tel. 20 02 66

frau®
M. FRAU, S. A.
INSTALACION DE AIRE ACONDICIONADO
Eusebio Estada, 105 · Tel. 25 41 41

Lyte® Concord
iluminación
Quetglas, 23 · A · Tel. 28 22 93 · Palma

T.J.R.
Tomás Jaume Reus
MONTAJE ELECTRICO GENERAL
31 de Diciembre, 24 · Tel. 25 39 42

Cristalería
Roldán
ESPEJOS Y ACRISTALAMIENTOS EN GENERAL
Calle Bolero, 7 · Taller: Tel. 29 76 07 · Palma

as
eléctrica antonio sánchez
ELECTRICA "AS"
SEGURIDAD
TELEFONIA
MEGAFONIA
Ticiano, 1 · Palma · Tel. 20 03 03

SIMO
YESOS Y ESCAYOLAS
C/. Padre Bmé. Pou, 42 · Tel. 25 27 49

M.C.D. 2022

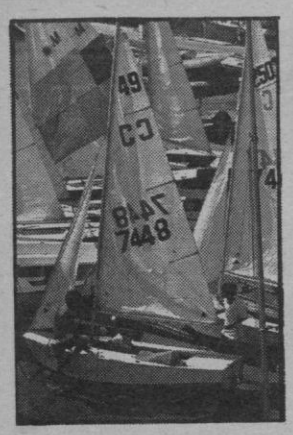

Arenal: «Trofeo Presidente»

La primera prueba del «Trofeo Presidente» de vela se disputó en El Arenal con la organización del Club Náutico. Está reservada a la clase «optimist» y se inscribieron un total de 40 barcos.

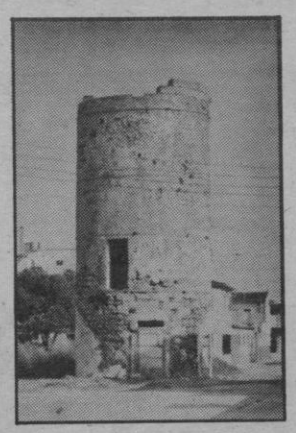

«Molí d'En Fraret»

El barrio de la Iglesia de Sant Roc está preocupado por el estado en que se encuentra el «Molí d'en Fraret» que hace unos veinte años compró el Ayuntamiento de Manacor. El Molino está en estado lamentable.

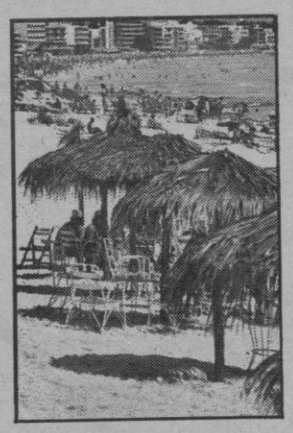

Video sobre Cala Millor

La presentación del video, realizado por José Luis sobre la zona de Cala Millor, resultó muy brillante. Es un bello documental turístico para vender más y mejor la imagen turística de la Badía de Cala Millor.

Llucmajor

Campeonato de Baleares de pesca

Gara

Se pone en conocimiento de los interesados que en el Colegio Nacional Mixto (Grupo Escolar) de nuestra ciudad, se impartirán clases gratuitas para la obtención del Certificado deEscolaridad y de Graduado Escolar, debiendo para ello matricularse previamente. La importancia de estos certificados es notoria e indispensable a la hora de pretender ingresar en eltrabajo, tanto oficial como particular y en la obtención de documentos y certificaciones, por lo que este llamamiento tiene y reviste un interés muy destacado para padres y particularmente para sus hijos, comprendidos en la citada convocatoria.

VII CAMPEONATO DE BALEARES DE PESCA DE ROQUE

Recientemente tuvieron lugar en «Cala Conta» (Ibiza), las dos pruebas de que consta el campeonato de Baleares de pesca, patrocinadas por la Federación Balear de Pesca y organizado por el Club de Pesca Santa Eulalia. Tomaron parte 52 pescadores, los mejores de Mallorca e Ibiza, que habían pasado las pruebas selectivas para tomar parte en el citado concurso.

«Cala Conta», para los mallorquines era un lugar desconocido en lo que a pesca se refiere, se ignoraba, incluso, su ubicación; ahora, por el contrario, será recordado por todos y cada uno de los que tomaron parte en las dos pruebas. Unos fondos con una cantidad enorme de rocas, una fuerte corriente de fondo, hicieron que la mayor parte de los concursantes bajaran hasta sesenta pies y en algunos casos aún más.

CLASIFICACION

Una vez terminadas las pesadas, el resultado fue una sorpresa. Los pescadores consagrados, los que generalmente copan los primeros puestos habían pasado a segundo lugar.

El ganador fue Tomás Mas de Campos con 5,907 kgs. El 2º fue Antonio García, campeón del pasado año, con 5,802 kgs., del Club CIAS. El 3º calsificado, Julián Ballester, de Campos con 5,752 kgs. El 4º, Francisco Navarro del Güell con 5,410 kgs. y así hasta cincuenta concursantes.

La pieza mayor fue para Eduardo Ortiz, con un peso de 840 gramos. El total capturado fue de 242 Kgs.

NUESTROS CONCURSANTES

En lo que a nuestros concursantes se refiere, el primero fue Miguel Vidal, que ocupó el puesto 17 con 4'310 Kgs.; Magdalena Oliver con 3'825 Kgs. y Juan Clar con 2'135 Kgs. En esta ocasión nuestros representantes sólo consiguieron participar.

REPARTO DE TROFEOS

El reparto de trofeos, en un moderno restaurante de Ibiza, tuvo lugar en el transcurso de una comida de compañerismo, donde el buen humor y el cansancio fueron la dominante.

Ocupaban la mesa presidencial los recientemente elegidos en las elecciones generales por Baleares D. Abel Matutes y D. Enrique Ramón Fajarnés; D. Vicente Tur, alcalde de Santa Eulalia; D. Juan Gallego, delegado de Deportes en Ibiza; D. Cosme Vidal, presidente del Consell Insular; D. José Escandell, presidente del Club de Pesca Santa Eulalia y D. Carlos Sintes, presidente de la Federación Balear de Pesca.

Actuaron en el final de la fiesta, el grupo folklórico de Santa Eulalia, «Es Broll», siendo aplaudidos en todas sus intervenciones.

Al final del acto, unas palabras de D. Juan Gallego, delegado de Deportes, para agradecer la presencia de los mallorquines en la prueba deportiva, esperando que el próximo año pueda ser superada.

D. Carlos Sintes hizo un breve parlamento pidiendo ayuda para el deporte de pesca a los nuevos elegidos, los cuales prometieron tenerlo en cuenta cuando llegue la oportunidad.

Foto: J. Clar

Arenal

En disputa el «Trofeo Presidente» de vela

Tomeu Sbert

La primera prueba del «Trofeo Presidente» de vela se disputó en nuestra bahía bajo organización del Club Náutico Arenal. Está reservada a la clase «optimist» y se inscribieron un total de 40 barcos.

Los vencedores en los diferentes grupos fueron las siguientes: Grupo A, venció Fernando Rodríguez (Arenal). 2º Soledad Deudero (Cala Gamba). 3º José A. Coll (Portixol).

Grupo B: Miñica García Valiño (Cala Gamba). 2º María Isabel Estarás (Cala Gamba). 3º Tomás Ripoll (Portixol).

Grupo C: 1º Juan Galmés (Arenal). 2º Jesús Guil (San Antonio de la Playa). 3º Miguel Roig (San Antonio de la Playa).

EL PRIMERO EN BALEARES

El Club Náutico Arenal tiene actualmente un total de 255 licencias federativas de vela, lo cual hace convertirlo en el primer club balear en cantidad de federados.

No hay la menor duda de que son pocos aquellos que puedan presumir de una temporada tan activa y pródiga en cantidad de celebración de regatas y pruebas como esta última de nuestro club arenalense.

CLUB FUTBOL LACTANCIA

El Club Fútbol Lactancia toma parte en competición oficial en las categorías de infantiles y alevines. Preside Antonio Jiménez y en ambas partes se van consiguiendo positivos resultados.

Hace unos días dimos a conocer a nuestros amables lectores los nombres de los componentes de la plantilla de alevines, hoy hacemos lo mismo con la de infantiles. Son los jugadores siguientes:

Cristóbal, Gómez, Noemí, Bienvenido, Ortega, Jaume, Ruiz, Julio, Serrano I, Morales, Perelló, Fuentes II, Marcelo, Pastor, Fernández, Serra, Rojas, Bustamante, Vázquez, Moreno, Seguí, Rodríguez, Torrens, Hidalgo, Torres, Diéguez y Molinero.

Santanyí

La casa del mar, una realidad

Pepe Efe

Aprobada por el Ministerio del Trabajo, se ha firmado entre el Ayuntamiento de Santanyí y el Instituto Nacional de la Marina, la escritura de cesión de un solar de 400 m2., donde se construirá la Casa del Mar, dotada de dos plantas de más de 300 m2.

El edificio se ubicará en terrenos del Polideportivo Municipal, lindando la fachada con la carretera de Cala Figuera.

El expediente se inició en noviembre del 81, ahora hace un año, gracias a las activas gestiones del alcalde, Cosme Adrover y Cofradía de Pescadores, vistas las necesidades que tiene nuestro municipio del servicio de la Casa del Mar.

Actualmente en la isla, existen cuatro centros de esta índole, en Palma, Alcudia, Cala Ratjada y Porto Cristo. Es indudable que Santanyí, zona eminentemente pesquera, necesitaba poder contar con los servicios que en las mencionadas localidades ya disfrutan.

Podrán acogerse al beneficio de esta Casa del Mar, todos los afiliados a la Seguridad Social y está previsto poder ofrecer a los mismos, —por lo menos una vez por semana— servicios de dentista, pediatra y otras especialidades médicas.

En una de las dependencias del edificio, se instalarán las oficinas del Instituto Social de la Marina y en el segundo piso, aulas para cursillos de formación profesional, dando preferencia, como es natural, a las del mar.

No hay duda de que ésta, es una buena noticia para Santanyí.

COMERCIAL ARNAL, S.A.
Distribuidor de S.A.C.R.O.S.
Almacén de productos químicos
ACIDOS: Clorhídricos, nítrico, acético, fosfórico, bórico.
ALCALIS: Sosa cáustica, sosa solvay, amoníaco.
SOSA: Fosfatos, sulfatos, bisultato, bisulfito, etc.
DISOLVENTES: Percloretileno, tricloretileno, etc.
VARIOS: Cloro Gas, Hipoclorito, Sódico, Diatomeas, Arenas, filtrantes, etc.
Polígono Ca'n VALERO C/ Asegra, nº 9
Tel. 297121-283554

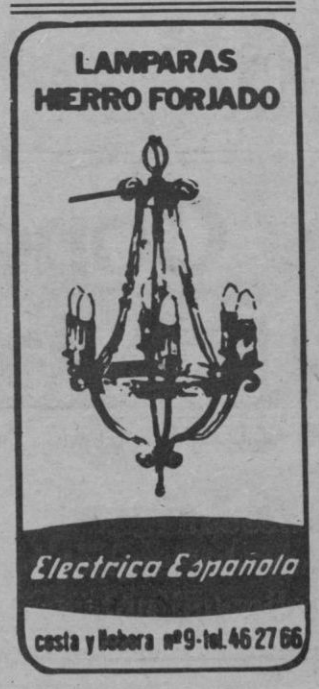

M.C.D. 2022

Aixo S'Esbuca

Ningú en parla, bé si, els veinats si que en parlen i de granat, al barri de l'Església de Sant Roc hi ha un molí, el «Molí d'En Fraret» que fa un vintena d'anys va comprar l'Ajuntament de Manacor amb intenció de fer patrimoni i conservar— lo perque les futures generacions coneguissin amb tot detall com era un dels Molins que hi havia altre temps dins la Ciutat.

En diferentes ocasions i per part de diversos Consistoris s'ha parlat de reconstruir les parts que amenaçaven ruina i al mateix temps aprofitar les dependències per utilitat cultural o pública.

Ara, fa pocs dies, quan anárem una vegada més per veure d'aprop el Molí d'En Fraret la sorpresa que ens enduguerem no podia ser més trista i deplorable, el molí cau de per tot; la planta baixa és un munt d'escombreries, el primer pis està pràcticament esbucat i fins i tot la torre sembla que ha de caure qualsevol moment. Per aquesta escala que dona accés al primer pis i juguen al-lots que poden entrar per un portal sense tancar que és una llova on es pot produir una desgracia qualsevol moment.

Com diem al principi, els veinats si que en parlen, tremolen pels seus infants, saben que el Molí és un niu de rates i no hi veuen altre solució més que tirar-ho tot abaix.

Com passa tantes vegades, possiblement aquesta referència periodística no tan sols treurà cap profit, sinó que potser sia inclús mal vista, però no podem silenciar un crit d'atenció per aquest Molí Municipal deixat de la ma de Déu i que cada día que passa valdrà més doblers el restaurar-lo si hi arribam a temps.

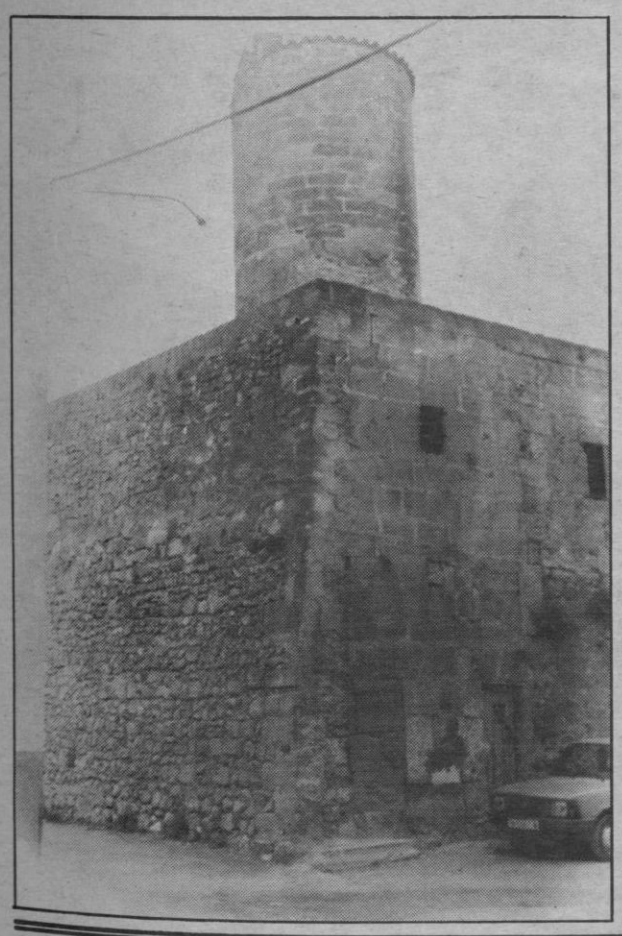

Per altre indret, s'acaba de discutir fort ferm fa poques setmanes el pressupost d'inversions de l'Ajuntament de Manacor per l'any 1982 i ningú, al manco públicament, ha esmentat el Molí, com si ja no hi fos, com si ja havés desaparescut; o perquè a l'Ajuntament el desconeixen o perque s'espera la barrumbada que el borri de tot.

I sentim parlar de projectes, alguns d'ells molt coratjadors com pot esser el Teatre mateix del Parc, però que suposam ningú posa en dubte que si fer-lo ha de costar molt, mantenir-lo ha de ser pitjor, quan els cinemes que estan al centre de Manacor tenen més poca gent cada dia.

Mentrestant el Molí aguanta, ell fa el que pot, podria ser útil a tot un barri que amb excepció de la parróquia no té cap servei oficial, aguanta i espera fins que una ploguda forta o una ventada el tiri per terra i llavors sia totalment irrecuprable.

J.M.S.
Fotos: ALFONSO

Manacor

Hoy jueves 11

CINES

Cine Goya: «Sol rojo» y «En busca del fuego».
Sala Imperial: «Vendemos chocolate» y «La justicia de Ninja».

SERVICIOS DE TURNO

Farmacia: Ldo. Llull, calle Paseo Antonio Maura.

URGENCIAS

Policía Municipal, 550063. Comisaría Policía, 551650. Policía Nacional, 550044. Guardia Civil, 550122. Guardia Civil Tráfico, 551996. Parque Bomberos, 550080. Clínica Municipal 550050. Ambulatorio INSALUD, 552393. Ambulatorio Porto Cristo, 570304. Ambulancias, 550063. Taxis Manacor, 551888. Taxis Porto Cristo, 570220 y Averías Aguas Manacor, 553930.

HORARIO AUTOBUSES

Manacor-Palma: 8'30, 10, 14'45 y 18.
Palma-Manacor: 10, 13'30, 17'15 y 19'45.
Manacor-Porto Cristo: 7'30, 8, 10'15, 11'15, 13'15, 14'45, 18'30, 20'45.
Porto Cristo-Manacor: 8, 9'40, 10'35, 12'50, 14'15, 16'15, 17'30, 19'15 y 20.

Santa Margarita

Antonio Fullana y la Capella Mallorquina

Nuestro paisano el sacerdote Antonio Fullana Moragues ha escrito con su magistral pluma, un libro sobre la Capella Mallorquina que ha titulado «Itinerario musical por Europa y América». El libro muy bien editado por «Sa Nostra» ha merecido la atención de los ciudadanos, no sólo por el tema en sí, sino también por el cómo sabe tratarlo Antonio Fullana.

JAPON (6 días)
THAILANDIA
HONG KONG
GRUPO REDUCIDO
SALIDA 27 NOV.
REGRESO 11 DIC.

CHINA
HONG KONG
BANGKOK
OPORTUNIDAD
SALIDA 4 DIC.
REGRESO 19 DIC.

CHINA
JAPON (6 días)
THAILANDIA
HONG KONG
4 ULTIMAS PLAZAS
SALIDA 27 NOV.
REGRESO 19 DIC.

VIAJES KRONOS S.A. G.A.T. 289
C/. BONAIRE, 6 Entlo. Tels. 223434 - 223463
225743 - 223746
(Su Agencia de Viajes) Grupos Limitados
ACOJASE A KREDIKRONOS
SON VIAJES EXCLUSIVOS

Hoy, 11 de Noviembre
Los Concesionarios Opel tienen el placer de poner a su alcance la ingeniería alemana del Opel Corsa.
Le esperamos en:
Concesionario Oficial
Isleña de Motores, S.A.
C/. Aragón, 41 - Teléf. 46 08 00
Innovaciones en marcha.
CORSA

M.C.D. 2022

Cala Millor

Feliz estreno del video sobre la Bahía de Cala Millor

(M. Sancho)

Resultó muy brillante la presentación del vídeo, realizado por José Luis, sobre todo lo que puede atraer la atención del turista en Cala Millor.

Un bello documental turístico para vender más y mejor la imagen turística de la Badía de Cala Millor en una bella exposición de sus potentes recursos de belleza panorámica y como llenar los momentos de ocio y divertimento de nuestros visitantes.

Con unos ajustados textos de Ferrer Massanet y excelente voz de Paquita Llinás, se inicia este audiovisual con un amanecer precioso y la bella exposición panorámica de toda la badía, desde Sa Punta de N'Amer y recorriendo Cala Millor, Cala Bona, Port Vert, Port Nou, Port Vell y Costa de los Pinos en unos planos y enfoques espectaculares e inéditos para muchos.

Sigue después la exposición de lo que podríamos llamar la guía del ocio con los entretenimientos del mar, surfing, sky náutico, vuelo con paracaídas y una muestra extensa de pistas de tenis, campo de golf, fútbol, monta de caballos, excursiones en bicicleta, incluyendo por su proximidad, el Auto-Safari y las Cuevas de Manacor.

Se recrea, luego José Luis, con la fiesta del turista y la elección de «misses» junto al espectacular desfile de carrozas para terminar con un nocturno en que se incluye un recorrido por tiendas y discotecas.

De excepcional documento audio-visual podemos catalogar a la realización de José Luis y que servirá de eficaz promoción de la zona ya que al final del pase, el realizador, entregó gratuitamente dos copias al presidente de la Asociación Hotelera de Cala Millor, don Pedro Servera Oliver.

En el Municipal camponense

Campos - Sóller

Gabriel Genovart

Poco a poco, pero sin pausa alguna, el cambio de orientación empieza à notarse en el Club Deportivo Campos. El cambio de entrenador, comienza a dar sus frutos y si bien los triunfos aún no llegan como sería de desear, es un hecho inminente, que a no mucho tardar, el Campos, irá escalando posiciones hasta situarse en el lugar que por su historial y potencialidad acumulada, es merecedor de ocupar.

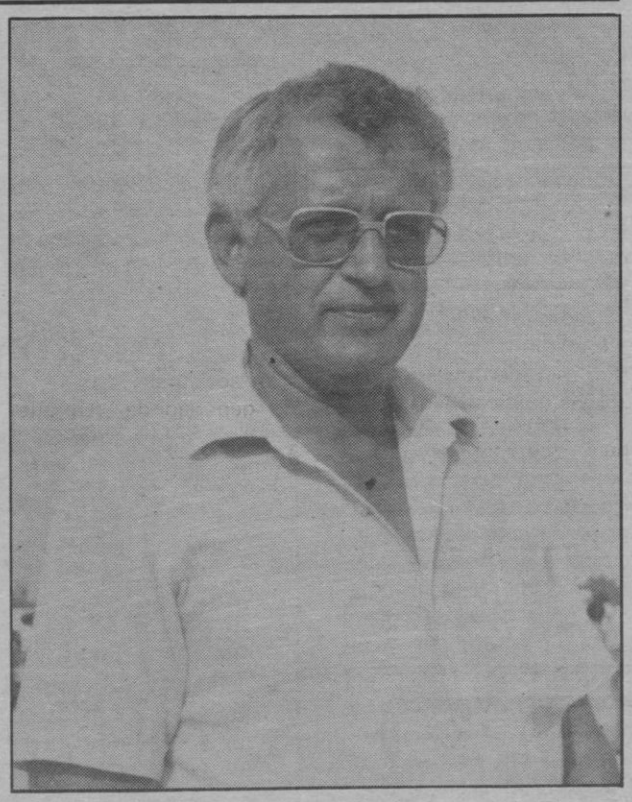

Y lo bueno del caso, es que por cuantos rectángulos desfila, lejos de su propio ambiente, al decir de testigos presenciales, el equipo deja estela de absoluta peligrosidad, circunstancia totalmente augurante de que cuanto acabamos de manifestar no tardará en llegar.

Precisamente el próximo domingo, dando comienzo a las tres y media de la tarde, el conjunto de Seminario, recibirá en el campo municipal, al extercerdivisionario equipo titular del siempre florido valle. Nos referimos al Sóller, otro que tal, en vísperas de iniciar el relanzamiento necesario para huir a la máxima brevedad, de situación envuelta de incertidumbre.

Paco Ayarte, a pesar de todo, junto con el «elenco» tan entusiasta de que está rodeado, no han perdido ni un ápice en cuento a confiar en positivo «despegue» del equipo titular. Es mucho lo que se juegan en ésta su primera temporada de estar responsabilizados del Club, por ello, a ojos ciega se confía, de que la inminente jornada, se saldará con victoria clara y contundente y lo que es más necesario aún, que genere confianza a la totalidad de la plantilla cara a lo que resta por disputar, que repetimos, se confía que reporte necesitada rentabilidad.

Repetimos que tan extraordinaria confrontación, principiará a partir de las tres y media del próximo domingo.

Foto: Pascual

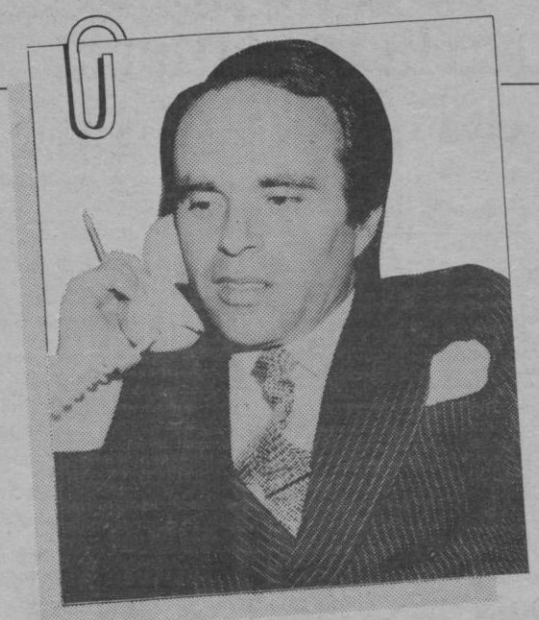

LA UNICA S.A.
COMPAÑIA NACIONAL DE SEGUROS
comunica a sus clientes y público en general que ha sido nombrado Presidente del Consejo de Administración
DON FLORENTINO GESTOSO GANDOY,
el cual hasta hace poco tiempo venía desarrollando su labor profesional como Consejero de varias Empresas y Director regional de una entidad Bancaria.

Inca

Los propietarios recibirán el 20% en solares

El Polígono Industrial descongestionará el casco urbano

Completando la información que dimos hace dos días sobre la puesta en marcha de un polígono industrial situado entre las calles General Luque, hasta el cruce de la carretera de Palma; Juan de Austria, al lado del cuartel militar; Sancellas, al lado del cementerio y carretera Palma-Alcudia hasta el cruce con General Luque. Los propietarios de la mayoría de las parcelas (más de un 60% como exige la ley) ubicadas en los polígonos denominados 14 y 15 y la empresa Gestur, que recibió el encargo del Ayuntamiento firmaron un convenio para realizar un polígono industrial. Las condiciones del convenio son las siguientes:

1º. Los propietarios de los terrenos afectados por la realización del polígono industrial se comprometen a aportar a la junta de compensación que se constituya la totalidad de sus terrenos, libres de cargas y gravámenes, recibiendo en contraprestación el 20% de la superficie respectivamente aportada, en solares industriales debidamente urbanizados, ubicados en el lugar donde se hallaban sus terrenos aportados, dentro de las que se podrán escoger con prioridad las parcelas resultantes que les correspondan, salvo que lo impida la redacción del Plan Parcial, en cuyo caso se les entregarán en el lugar más próximo posible.

2º. Los propietarios que aporten unos terrenos cuyo 20% sea inferior a la superficie de parcela mínima resultante de la urbanización del Polígono Industrial, o aquellos a quienes quede un resto o fracción insuficiente para darles derecho a la obtención de otra parcela urbanizada, para lo cual habrán aportado, en contraprestación en parte terrenos (a los que se aplicará el porcentaje del 20% antes señalado) y en parte aportación en metálico para subvenir a los costes de urbanización. Caso de no hacer uso del derecho de preferencia que le otorga el presente apartado, los propietarios de parcela o de resto o fracción, insuficiente para dar derecho a la obtención de parcela urbanizada, podrán unirse para completar entre todos el derecho a percibir una parcela urbanizada en favor de los mismos. En último caso, la Junta de Compensación se hará cargo de los terrenos remanentes existentes, abonando por los mismos el justo precio que se fije, que no será inferior al 25% del precio coste del metro urbanizado resultante.

3º. Los propietarios de los terrenos a que se refiere el presente convenio se comprometen a constituirse en partícipes de la Junta de Compensación que se formará y a encargar a «Gestur Balear S.A.» la totalidad de la gestión necesaria para llevar a término la urbanización del Polígono Industrial.

4º «Gestur Balear, S.A.» se obliga a aceptar el encargo de gestioner la ejecución del polígono industrial así como realizar previamente las gestiones necesarias para la creación de la Junta de Compensación.

SALIDA DE LAS EMPRESAS DEL NUCLEO URBANO

Los acuerdos tomados para la puesta en marcha de este polígono industrial serán tenidos en cuenta en la redacción del Plan General municipal una de cuyas preocupaciones es la falta de suelo industrial urbanizado en Inca siendo como es una ciudad eminentemente industrial. A partir de ahora se seguirá una política por parte del Ayuntamiento de hechos legalizando todas las industrias que no lo están y calificando de industrial el suelo allí donde estén instaladas. No es que sea una contradicción el que por una parte se legalicen las empresas y se declare suelo industrial el sitio donde estén y por otra parte se intente descongestionar el núcleo urbano favoreciendo la salida de las empresas a los alrededores sino que se ha dispuesto que todas las empresas que justifiquen el haberse instalado en el polígono industrial tendrán la ventaja de que el solar donde se encontraban será declarado edificable.

M.C.D. 2022

Nº 24

Coordinación: F. Rubén Avila

Antonio Machado, poeta

T.B.

Antonio Machado es una de las cumbres de la poesía castellana. Sobre él sin embargo, resulta casi inútil escribir, ya que poco de lo que de su vida y obra pudiese escribirse no lo dejo ya escrito él de forma directa o insinuada.

Machado es un símbolo, un símbolo de la España que ya hemos empezado a dejar atrás. El español que tiene que exiliarse, la familia dividida, el olvido, el desprestigio... Recuperado luego, por los que creían que aparte de la literatura «oficial» del interior de España, había algo más, Machado era el símbolo de esa nueva generación. Era fácil adivinarle contaba Felipe González a Rosa Montero en «El País» quien era de izquierdas y quien no: si veías a uno tumbado bajo un árbol leyendo a Machado, por ejemplo, es que era de un «rojerío» mortal de necesidad.

Hoy, Antonio Machado, vuelve a ser patrimonio de todos. Ha ocurrido, como con otros tantos escritores e intelectuales españoles de su generación.

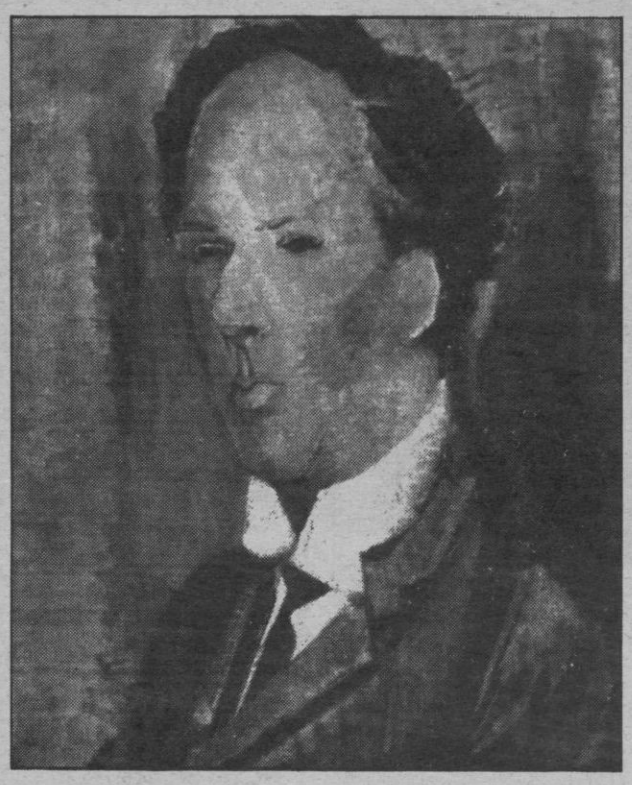

UN PATIO DE SEVILLA

Antonio Machado nació en Sevilla («Mi infancia son recuerdos de un patio de Sevilla...») en 1875. Procedía de una familia de intelectuales: su abuelo había sido rector de la universidad de Sevilla y su padre un importante folklorista y director de la biblioteca de Tradiciones Populares. En 1883 se traslada con su familia a Madrid, y al igual que su hermano Manuel ingresa en la Institución Libre de Enseñanza de Giner de los Rios, cuna de liberalismo español, donde se formaron los más prestigiosos intelectuales y políticos de los primeros años del siglo XX.

Machado llevó en Madrid —pasando por dificultades económicas— una vida bohemia, colaboró en periódicos como «La caricatura», etc., y en 1902 viajó a París, donde tuvo su primer encuentro con Rubén Darío, a quien leyó los poemas de su libro inédito «Soledades», libro que había iniciado tres años antes, y que vio la luz en enero de 1903, influenciado por el Modernismo, lo que no terminó de gustas a su autor, ya que en una posterior edición eliminó trece poemas que consideró «demasiado modernistas».

LEONOR, CASTILLA, ESPAÑA

En 1907 Antonio Machado ganó la cátedra de francés en el Instituto de Soria, donde conoció a Leonor Izquierdo, una joven de dieciséis años con quien se casó en 1909, y quien moriría tres años después. De esta época es uno de sus libros más populares, «Campos de Castilla», donde Castilla alcanza carácter de símbolo, identificándola con el espíritu de España (como los autores del «98», grupo en el que suele incluirse a Machado) y con Leonor. El libro, escrito bajo esta doble influencia se publicó en 1912.

«Campos de Castilla» es un libro heterogéneo, tanto por la forma como por el fondo de sus poemas: descripciones del paisaje castellano, poemas filosóficos, elogios a otros escritores, poemas de amor, y poemas en los que se trasluce su idea de España.

Antonio Machado, educado en la Institución Libre de Enseñanza, era un crítico de la situación española, de «la España de charanga y pandereta, cerrado y sacristía», como la describe en el poema «El mañana efímero incluido en «Campos de Castilla». También en el mismo poema recoge su ideal: «Una España implacable y redentora, una España de la rabia y de la idea». También en el mismo libro incluye sus populares versos sobre lo que él creía que sería el futuro de España: «Ya hay un español que quiere vivir y a vivir empieza/entre una España que muere/y otra España que bosteza/Españolito que vienes/al mundo, te guarde Dios./Una de las dos Españas, ha de helarte el corazón.

MIEMBRO DE LA REAL ACADEMIA

Tras la muete de Leonor, Antonio Machado, abandonó Soria y obtuvo una cátedra en el instituto de Baeza, en Andalucía, donde vivió ocho años, durante los cuales estudió Filosofía y Letras, aunque su ilusión hubiera sido ir a Salamanca, donde estaba su amigo Miguel de Unamuno. Ambos escritores se cruzaron varias cartas, que dan idea de las posiciones políticas, filosóficas y religiosas de Machado. Para el poeta sevillano, la religión debe ser un sentimiento cristiano de fraternidad («Es evidente —le dice en una carta Machado a Unamuno— que el evangelio no vive en el alma española, al menos no se ve por ninguna parte») y pide a los jóvenes que participen en la vida política.

En 1919 Machado obtiene el traslado a otra ciudad castellana: Segovia, donde publica «Nuevas canciones» del que quizá lo más destacado sean los «proverbios y cantares» reflexiones filosóficas recogidas en estrofas populares. En 1927, es elegido miembro de la Real Academia y escribe sobre su preocupación política en periódicos de Segovia y Madrid, entre ellos la «Revista de Occidente», donde publica las primeras «Canciones a Guiomar», suedónimo bajo el que ocultaba a Pilar de Valderrama, una poetisa a quien había conocido en un balneario de Segovia y con quien vivió un romance que tuvo que permanecer oculto, por ser ella una mujer casada.

La proclamación de la II República sorprendió a Machado en Segovia y desde el primer momento se mostró favorable al nuevo régimen, ya que siempre había sido republicano, porque al igual que otros intelectuales creía ver en la República la regeneración de España. Machado se trasladó a Madrid. En ese Madrid republicano, entre clases de instituto, tertulias literarias, libros y estrenos teatrales, se produjeron los encuentros entre Machado y Pilar Valderrama, Guiomar.

Durante esta época empieza a escribir un libro en prosa, «Juan de Mairena». En este libro, crea el personaje de Juan de Mairena para poder decir en prosa sus pensamientos filosóficos, hablar de lo divino y de lo humano y etc, etc, entre irónico y escéptico. Es un libro éste, que por mucho que se diga de él no puede llegar a entenderse sin leerlo.

GUERRA Y MUERTE

Cuando estalló la guerra civil el poeta siguió viviendo en Madrid, donde escribió un poema dedicado al asesinato de Federico García Lorca: «El crimen fue en Granada». Este y otros poemas escritos en las mismas circunstancias se reúnen bajo el título genérico de «La guerra». Ante el peligro de la toma de Madrid por los fascistas, Machado fue evacuado a Valencia, donde a pesar de su enfermedad siguió escribiendo. De Valencia pasó después a Barcelona desde donde, cuando se supo que la guerra estaba perdida para los republicanos, salió hacia la frontera francesa en compañía de miles de españoles y se instaló en el pueblecito francés de Colliure en enero de 1939, donde al mes siguiente murió tras empeorar su enfermedad. En su bolsillo fue hallado el inicio de un poema: «Estos días azules y este sol de la infancia». El 23 de febrero se efectuó el entierro en el pequeño cementerio de Colliure, donde desde entonces hay flores, cartas o poemas de sus múltiples seguidores.

Hoy casi medio siglo después, por encima de símbolos históricos, Machado es otra vez, por fin, poeta. Lo mejor que puede decirse de cualquier escritor.

«Crisis y amenaza nuclear», un libro valiente para un mundo en crisis

Tal vez sea la palabra «crisis», una de las más repetidas en los últimos tiempos a través de los ensayos de analistas, sociólogos, periodistas y políticos. El problema estriba en que esta expresión suele utilizarse como argumento, bien para soslayar responsabilidades, o para explicar las razones de fracasos económicos y errores de planificación sin profundizar sobre sus verdaderas causas y orígenes.

Afirmar que el mundo occidental, parece afectado por una de las más «profundas crisis» de su historia, puede ser cierto, pero enunciado así el problema, es tanto como no decir nada. Es necesario analizar los hechos, pasar revista a los sucesos de la más inmediata historia, y precisar las distintas ramificaciones de esta «crisis», puesto que tanto afecta a la convivencia humana, a los valores del espíritu y de la sociedad, como a la recesión económica que impide la prolongación del nivel de vida desarrollado en el «Estado del Bienestar».

En la obra «Crisis y amenaza nuclear», libro de Francisco Sepúlveda, se plantean con realismo los términos de la grave cuestión que afecta hoy a todas las naciones de la tierra, que son agrupadas en países industrializados, subdesarrollados o del «Tercer Mundo».

Siguiendo el esquema trazado por el autor, es posible separar los problemas económicos, de los sociales y políticos; de las recesiones y el desencanto de occidente, la energía nuclear, y el petróleo, la amenaza de guerra y el ardiente deseo de paz.

Al finalizar la II Guerra Mundial, se producen entre los países beligerantes diversos y sorprendentes «milagros» económicos . Algunos de estos, como los de Alemania y Japón, ocurrían precisamente en las naciones «derrotadas», lo cual demostró el decidido propósito de las potencias vencedoras por levantar a sus anteriores enemigos.

Lo cierto es que, como expone el autor, Francisco L. de Sepúlveda, «La época de bienestar vivida por Occidente desde la superación de los daños de la II Guerra Mundial, hasta 1973 fue lograda mediante el esfuerzo de una generación situada en circunstancias favorables». «El desarrollo marchó viento en popa, con pleno empleo y sin problemas de inflación. Los crecimientos económicos anuales se movieron dentro de tasas elevadas y constantes. El bienestar se instaló».

El problema adquiere especial gravedad, desde el momento en que este bienestar, disparado hacia límites exagerados, tropieza, se detiene y deja de crecer. En esos momentos nadie está dispuesto renunciar al placer del consumo incesante, del desarrollo hasta el infinito, como infinito es el deseo de disfrute y las ansias de bienestar. Nos encotramos ya, de repente, sumergidos en el pesimismo, y se habla del fantasma de la «crísis»...

El desarrolo histórico de la economía libre y de iniciativa privada ha conocido importantes crisis, incluso alguna —como la provocada por la quiebra de la Bolsa de Nueva York, 1929, de carácter catastrófico.

Sin embargo, la economía Occidental, no cayó por los suelos en 1929. Al contrario, había recuperado en pocos años su prosperidad anterior, superando la crisis con admirable vitalidad. Así, llegó la nueva crisis planteada por la II Guerra Mundial, con el resurgir que, iniciado al final de la década de los cuarenta, se prolonga hasta 1973, abarcando el desarrollo de un bienestar material sin precedentes en la historia de la Humanidad.

La crisis existe, es cierta y preocupante, pero se refiere a la dificultad de cambiar todos los años de modelo de automóvil, o de renovar a tiempo los electrodomésticos, la televisión en color. Todo esto es posible considerarlo así, igualando la naturaleza de unas «crisis» radicalmente distintas, debido a la teoría de la «inminente caída» de la economía libre, especie de argumento que, a fuerza de repetirlo, llega a parecernos cierto.

M.C.D. 2022

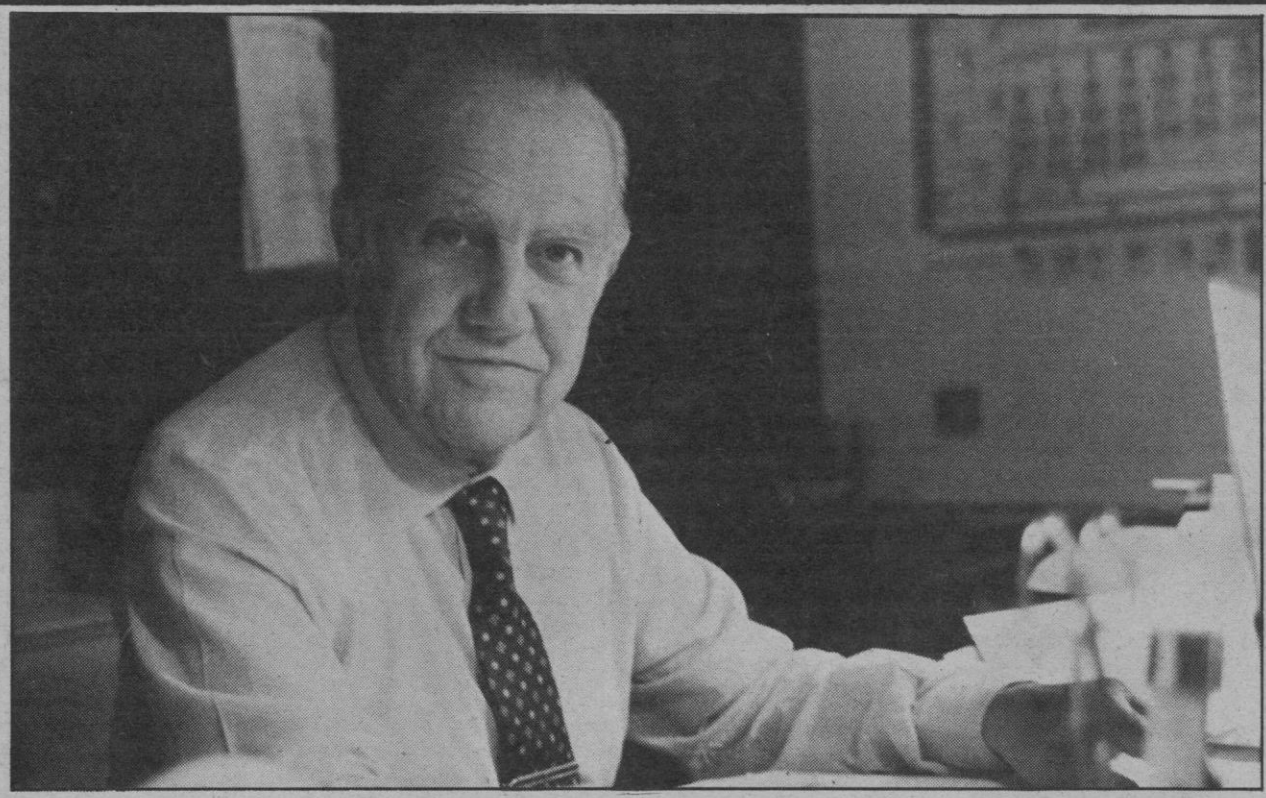

En mi vida sólo he dirigido periódicos

Antonio Sánchez, el magnate de la prensa del color

Allá por el año 1954, un hombre llamado Antonio Sánchez Gómez conseguía plasmar en unas hojas de regular papel y sencilla composición un proyecto que le bullía en la cabeza tiempo atrás. Aquel proyecto salió, al fin, a la calle y se llamaba «¡Hola!» (Revista de amenidades). Nadie se podía imaginar que allí se iniciaba el imperio de las revistas del color en España. O de otro modo: aquel «¡Hola!» era el grano de mostaza que, con el paso de los años, se convertiría en un gigantesco árbol multicolor sobre cuyas ramas posan su vuelo y su popularidad los famosos del mundo entero.

Y todo sucedió así porque aquel hombre no era un hombre cualquiera sino un profesional de la información que salido de la Escuela de Periodismo de «El Debate», no iba a hacer en la vida otra cosa que dirigir periódicos. Por eso hoy «¡Hola!», con sus 600.000 ejemplares de tirada media, siempre en creciente, es la revista española con mayor difusión en el extranjero. Hasta el punto de que personajes famosos del mundo entero, reyes, príncipes, presidentes y estrellas del cine mundial, abren sus puertas a los reporteros de aquella «revista de amenidades», que en sus inicios, solo pretendía ser una publicación de interés humano, grata, limpia, gráfica y amena.

AQUEL CHICO QUE ESCRIBIA VERSOS

Antonio Sánchez Gómez, periodista, por vocación, el creador de ese imperio informativo de color, está ante nosotros y se sincera:

Yo no tengo más que hacer ni más «hobby» en la vida que el periodismo. Por eso digo que no trabajo: que me divierto. De otro modo, no se podría aguantar todo esto. Y sin embargo, yo ni me canso ni me doy cuenta de que, hace días, por ejemplo, me acosté a las cinco de la mañana por razones del cierre de un número de la revista.

El gusanillo le nació en Ronda, su ciudad natal, cuando era todavía un chaval. Primero, versos en el colegio, después artículos en un periodiquito, «La Razón».

—Antes de la guerra civil, yo presidía en Ronda las Juventudes de Acción Popular. Recuerdo que, con 20 años, entonces estudiaba Derecho, hice la presentación de Pemán y Gil Robles en diferentes actos públicos. Y fue entonces cuando alguien le aconsejó un día a mi padre, que era militar, que me enviara a la Escuela de Periodismo de «El Debate», del que era director don Angel Herrera Oria y subdirector don Fernando Martín-Sánchez Juliá.

Se trataba de hacer un curso intensivo y Antonio Sánchez Gómez fue uno de los 30 elegidos entre 300 aspirantes. Era el curso 1933-34 y el actual director de «¡Hola!» conseguía ya el número uno de su promoción en reporterismo, clase que daba don Francisco de Luis, a la sazón director de «El Debate».

QUINIENTAS PESETAS AL MES: UN GRAN SUELDO

—Me volví a mi casa de vacaciones y con el diploma en el bolsillo. Un día, un hermano mío, que hoy es general, me ve escribiendo y me dice «¿es que crees que eso te va a dar de comer?». A las pocas horas me llegó un telegrama ofreciéndome la dirección de un periódico en Soria.

Era «Labor», de Soria y salía dos veces a la semana. En realidad todo lo hacía él. Antonio Sánchez Gómez se ganaba así su primer sueldo: quinientas pesetas al mes.

—Era una cantidad considerable en aquélla época. «El Debate», que fue quien me llamó para el puesto exigía que los periodistas salidos de su Escuela percibieran sueldos dignos y suficientes. Recuerdo que yo vivía en uno de los mejores hoteles de Soria y a pensión completa, me costaba 6 ó 7 pesetas diarias, con lo cual me quedaba intacta más de la mitad del sueldo.

VEINTE AÑOS DIRIGIENDO «LA PRENSA», DE BARCELONA

Antonio Sánchez Gómez es hoy el arquitecto que, en periodismo, conoció y vivió como peón y albañil y soldador electricista: desde la máquina plana y a través de diversos diarios de provincias, recorrió todos los sistemas de impresión. Hoy su revista está en la cresta de la ola de la fotomecánica y la técnica.

—Después de «Labor», de Soria, dirigí en distintas épocas y por períodos diferentes, «El Alcázar de Toledo», «El Día», de Palencia, «Diario Vasco», de San Sebastián y «Patria», de Granada.

—En 1942, me eligen para fundar, en Barcelona, el diario «La Prensa» Es la gran ocasión de llevar a la práctica, en un gran periódico, toda la teoría aprendida en la Escuela de «El Debate». Tuvimos un gran éxito. La gente al aparecer «La Prensa» hacía colas para comprar nuestro diario. Fueron 20 años los que estuve al frente de este periódico. Casi toda una vida.

NACE «¡HOLA!» EN UNA PEQUEÑA HABITACION

Siendo director de «La Prensa», funda en el mes de septiembre de 1944 «¡HOLA!». El primer número sale a la calle al precio de dos pesetas y con 20 páginas. Tirada: 14 mil ejemplares. Desde entonces hasta hoy, «¡HOLA!» sólo ha tenido un sólo director: Antonio Sánchez Gómez.

—¿Por qué nace «¡HOLA!»?

—Por afición y buscando, tal vez, mejorar unos ingresos. La idea la tengo muy clara: una revista sin densidad. Más que las cosas, nos interesan las personas. Yo siempre digo que en «¡HOLA!» recogemos sobre todo noticias y algo que podríamos llamar la espuma de la vida. Es una revista de información general, con temas de interés humano. La revista va orientada a la mujer... pero sin olvidar ni excluir al hombre. No es propiamente revista femenina ni es revista, por supuesto, feminista. Yo diría que «¡HOLA!» es «¡HOLA!». Una publicación sin encasillamientos, sin precedentes, con personalidad propia, muy imitada pero difícil de imitar, por cuestión de matiz.

Avance de los sistemas pedagógicos

Los niños y el tiempo libre

Desde aquella escuela que educaba pensando en que la «letra con sangre entra» hasta los días actuales, ha pasado mucha agua bajo el puente. También tienen los peques más horas libres y los papás y las mamás no saben qué hacer con ellos.

Exámenes, frustraciones, novillos y vacaciones que son cada año más largas, además de los sábados libres, hacen que nuestros hijos e hijas deban ocupar en algo más que el estudio, su tiempo.

En la actualidad, los estudios más avanzados en psicología se han encargado de demostrar a los pedagogos la necesidad de adecuar la enseñanza conforme a las etapas del desarrollo psíquico de los infantes.

Esto ha traído no pocos quebraderos de cabeza a los maestros clásicos, aquellos de puntero en mano, el capón en la nuca y las tareas para el fin de semana.

Así, en ciertas áreas educativas, como la expresión corporal, las artes plásticas y la música se ha producido una verdadera y necesaria reconciliación entre el aprender y el jugar, quitando el corsé disciplinario del mundo de los adultos que establecería la división entre trabajo y ocio.

NUESTRA SITUACION

En España, este ideario renovador lo llevan adelante los talleres artísticos, que reabren en octubre sus puertas a los chavales y chavalas, brindándoles la oportunidad de explorar y descubrir sus potencialidades expresivas. Además de apartarlos de la fácil tentación televisiva para matar el aburrimiento.

Del papel de espectador, al que quedan relegados por los medios de comunicación, a convertirse en protagonistas, media una entretenida andadura que los chicos no tardan en celebrar como propia y apetecible.

Como reza un eslogan publicitario «quien lo prueba una vez no lo abandona». Así parece indicarlo el alto índice de chicos que año tras año son llevados por sus padres a reinscribirse y a los que termina resultándole muy poco dos horas a la semana. Un niño que estaba en taquilla acompañado de su madre nos contestaba «aquí no me meten prisas ni pruebas, y puedo aprender lo que yo quiero», tras reiterar su pedido de continuar jugando luego del horario del curso.

QUE SE HACE

Los ejercicios de expresión le facilitan al niño conocer su cuerpo. A través de un trabajo de sensopercepción puede ir descubriendo su conformación y la movilidad de las distintas partes.

Junto a esto, identifica a su cuerpo como algo propio que tiende a relacionarse con el otro en un espacio común. Varios de los chavales que asisten a estas clases lo hacen con fines terapéuticos, para allanar el camino a la integración en grupos y su consiguiente desinhibición.

Respecto a la dramatización se utiliza como punto de partida la tendencia espontánea del chico a representar todo lo que hace. Así, por ejemplo, una historia cualquiera de médicos y enfermos puede iniciar al niño en el manejo empírico de los elementos que conforman una situación dramática. Progresivamente la meterá dentro de sí, y con su fantasía la recreará, pero esta vez con elementos dramáticos que él conoce, expresando exactamente lo que él desee.

M.C.D. 2022

Director del museo del Prado

Federico Sopeña: «Antes de ser cura tuve una novia»

Vive en una vieja casa de techos altos, pasillos estrechos y paredes convertidas —todas ellas— en estanterías llenas de libros. Hay en torno a él muebles viejos, antiguos recuerdos y, sazonándolo todo, el bello desorden de quienno le ha dado sitio en su vida al confort sino al sabor dela cultura. Y él es Federico Sopeña, el sacerdote que dedicó su vida al apostolado universitario y hoy dirige el Museo del-Prado.

—Para vergüenza mía e irritación de mi casera, debo decir que mi economía, que es muy modesta, es, a la vez, muy segura porque pago, por una casa de diez habitaciones, dosespléndidos miradores y tres balcones, 2.240 pesetas dealquiler mensual. Y ésta es la casa de mis padres. Tengo 65 añ—«os y llevo viviendo en ella 56. Yo la he ido convirtiendo, poco a poco, en biblioteca. He ido invadiendo habitación porhabitación.Este hombre que no sabe lo que es una mudanza y que seasustaría ante el precio de un estudio en un edificio moder no, nos abre el santuario de su casa de par en par.

Imposible ver una pared. Diríamos que están todas «empapeladas» de lomos de libros leídos y releídos. Y, en cada—«habitación, un tema: filosofía en una; en otra, teología; literatura en la de más allá; aquí, memorias y diarios...

—Yo soy muy casero. A mí lo que más me molesta e, incluso, me irrita es la vida social a la que estoy ahora obligado como director del Museo del Prado. Procuro hacer la mínima pero hay una serie de compromisos inexcusables. Por ejemplo, a la persona que me invita a almorzar siento la tentación de odiarla porque yo, que disfruto de buena salud, gracias a Dios, no puedo prescindir de la siesta: hacerlo es una catástrofe para mí.

Sonríe, cerrando casi por completo sus ojos de sus gafas. Y comenta:

—Yo creo que la tercera edad (hoy dicen que está mal decir vejez) consiste en convertir las costumbres en manías. De manera que, si yo no hago todos los días lo mismo y a la misma hora —si no duermo, en concreto, un ratito de siesta después de comer— me siento hondamente desgraciado.

«TAMBIEN TUVE MI NOVIAZGO»

Ya era Federico Sopeña un hombre que destacaba en la vida pública y cultural española cuando se metió —como «vocación tardía»— en el seminario para ser sacerdote.

—¿Por qué se metió usted a cura?

—Terminada la Guerra Civil, yo tenía 22 años y mi vida estaba hecha. Hasta el punto de que, incluso, tuve mi noviazgo. (La gente cree que uno se va al seminario por un desengaño amoroso. Eso son estupideces: es una llamada que uno siente). Yo pertenezco a una generación que, quizás por herencia de la guerra, se caracterizó por esta llegada de las vacaciones tardías. Después, unas madura-ron; otras, no. Yo recuerdo, por ejemplo, cómo el primer día de mi estancia en el seminario fue a verme, y dudaba si quedarse o no conmigo allí, nada menos que Blas de Otero. Luego, él seguiría otros caminos en la vida.

—Usted podría vivir hoy mucho mejor si no hubiese sido sacerdote, ¿no?

—Es posible. Mire, yo lo digo con toda nobleza: no serviría para pobre. Pero también creo —y lo podría jurar— que, si estuviese en mis manos ser rico, tampoco lo aceptaría. Lo bonito es la modestia dorada. Esta casa es una casa modesta... pero dorada. Dorada en qué. En recuerdos, en libros, en retratos, en discos... en vida. Y no tengo ambición económica porque mi vida económica es sencilla. No tengo problemas en este sentido aunque tampoco puedo comprar todos los libros que quisiera. Sin embargo, es una vida económica segura: me permite vivir e, incluso, ayudar a otros.

—¿Volvería a ser sacerdote si volviera a nacer?

—Creo que sí. Pero eso no se puede decir: depende de Dios que es el que llama. A mí, por ejemplo, todo esto de la secularización me ha cogido muy mayor, pero la verdad es que nunca se me ha pasado por la cabeza la idea de secularizarme.

«NO HE SABIDO DIVERTIRME»

Es un sacerdote con traje oscuro y corbata. Nos dice que es lo aconsejable en su caso: «Los que tenemos un cargo público estamos aconsejados a vestir «discretamente como seglares».

—Y ¿cuál es ahora su ministerio, su trabajo propiamente sacerdotal?

—Ahora no puedo realizar una labor pastoral intensa comoen los tiempos en que estaba en la Ciudad Universitaria. Hoy,como sacerdote, llevo la misa a los enfermos todos los días. Nosólo la comunión sino también la misa —tengo privilegio para ello—. Yo tengo mi lista de amigos o amigas enfermas o de gente que me lo pide, y voy, les digo misa y hablo un rato con ellos.

Y, a continuación, comienza su trabajo intenso como director del Museo del Prado:

—Allí estoy toda la mañana entera. Y, a veces, muchas tardes. Y también voy al Museo los domingos, después de la misa de diez y media en el Monasterio de la Encarnación, dedicada especialmente a los que van al concierto y en la que hay buena música de órgano. Hay que tener en cuenta que, cuando yo acepté —porque me lo pidió quien me lo pidió— el cargo de director del museo (cargo que yo ni deseaba, ni intrigaba por tenerlo, ni pensaba tenerlo nunca) puse como condición absoluta y total que la dedicación fuera exclusiva. Y tanto es así que llevo un año enque mis libros, mis apuntes y un tomo de memorias que ya tenía casi contratado, han quedado al margen totalmente. Mi día entero —y parte de las noches... con sueños y sobresaltos— está dedicado al Museo del Prado.

—Y, ¿no tiene usted ningún hobby?

—No. Mi gran defecto es que no he sabido divertirme desde niño. Y ahora acuso el no haber hecho deporte. Como acuso el haber sido empollón, el haber terminado el bachillerato a los 14 años, ingresando en la Universidad a los 15. Todo eso que a mis padres les llenaba de orgullo —especialmente a mi madre— pesa ahora en mí: no he sabido divertirme: mi diversión fue siempre escribir, leer, trabajar. Y ahora no me encuentro bien... sin trabajar.

Camila O'Gorman: sueño entre sombras

Octavio Aguilera

Resulta curioso comprobar **las similitudes que** existen entre la historia mallorquina del joven teniente que se escapó con una monja de clausura, y **cuya tragedia recreara Guillem Cabrer**, en»Aina Sacoma», con el hecho ocurrido a fines del siglo pasado en Argentina, bajo la dictadura de Rosas. En este último
caso, invertidos los papeles: ella, una joven de la alta sociedad que se enamora de un sacerdote. Ambos abandonaron hogar e iglesia y tras una persecución implacable, el dictador ordenó su ejecución sin ninguna clase de juicio.

Un poeta bonaerense ha escrito, en torno a esta tragedia amorosa, su única novela: «Una sombra donde sueña Camila O'Gorman» (*). Novela singular, por cuanto se combina la absoluta rigurosidad y fidelidad (incluso con el aporte de documentos) con una interpretación poética, en ocasiones onírica.

Subyace, pues, en este relato, una sugerente teoría de Enrique Molina, que es el fundamento de la calificación de singular que acabamos de hacerle. No es la Historia el gran espacio objetivo, el panel en que se inscriba y ordene la percepción de la realidad. Enrique Molina intenta demostrarnos que la Historia no es más que un caso particular de otra escena más desarrollada, más ambigua, más onírica, más vasta: la poesía. Así, el mundo enque vivimos no sería más que un caso particular de otro más amplio, mejor unido y con rimas más coherentes: el mundo de lopoético. El recuerdo de la teoría de las ideas de Platón, delmito de la caverna, resulta inevitable. Subyace en el fondo, oasí me lo parece, de esta concepción de Enrique Molina, que nosenaltece a una heroína ultrajada y asesinada en nombre de unamoral opresora.Como dice él mismo, el escritor se ha instalado en esa zona donde se funden en una verdad única el mundo exterior y elinterior. Una zona donde resplandece, como un relámpago, Camila, que encarna la virtud de la pasión, la virtud de la locura,el honor del amor, frente a una sociedad hecha de odio y de virtudes domésticas.

(*) Enrique Molina: «Una sombra donde sueña Camila O'Gorman». Ed. Seix Barral, Barcelona, 1982.

El poder de las tinieblas

de Anthony Burgess

Por una vez, la crítica inglesa y la norteamericana coinciden: Earthly Powers la última novela de Anthony Burgess, constituye «la gran novela de las últimas décadas» (Time) e incluso «el libro del siglo» (News and World Report). El hecho de que figure en las listas de los libros más vendidos en Estados Unidos resulta algo nuevo para Burgess, un novelista, lingüista, crítico, músico y poeta que acaba de cumplir 65 años y sólo adquirió notoriedad internacional cuando su novela La naranja mecánica fue llevada al cine por Stanley Kubric, en 1961. El próximo 15 de junio, el día en el que transcurre el Ulises de Joyce, se estrenará en Dublín, la ópera «The Blooms of Dublin», con libreto y música de Anthony Burgess.

EARTHLY POWERS abarca un largo período histórico: el que comienza en 1917 y culmina en la década de 1970. Su narrador—protagonista es el escritor británico Kenneth Toomey, católico y homosexual, que festeja su 80.º cumpleaños desprendiéndose —mediante un «regalo» de 10.000 dólares— de su último y más indiscreto amante. En su voluntario exilio de Malta, Toomey comienza a escribir su última obra: una biografía del Papa Gregorio XVII, con quien lo unía no sólo una gran amistad sino un complicado parentesco.

La historia de Carlo Campanati, un humilde cura italiano convertido en Papa, contrapuesta a la del propio escritor, constituye un repaso irónico, a menudo cruel, de lo que fue la historia de la humanidad en ese período: el crecimiento de la barbarie, la instauración del poder de las tinieblas a escala planetaria.

M.C.D. 2022

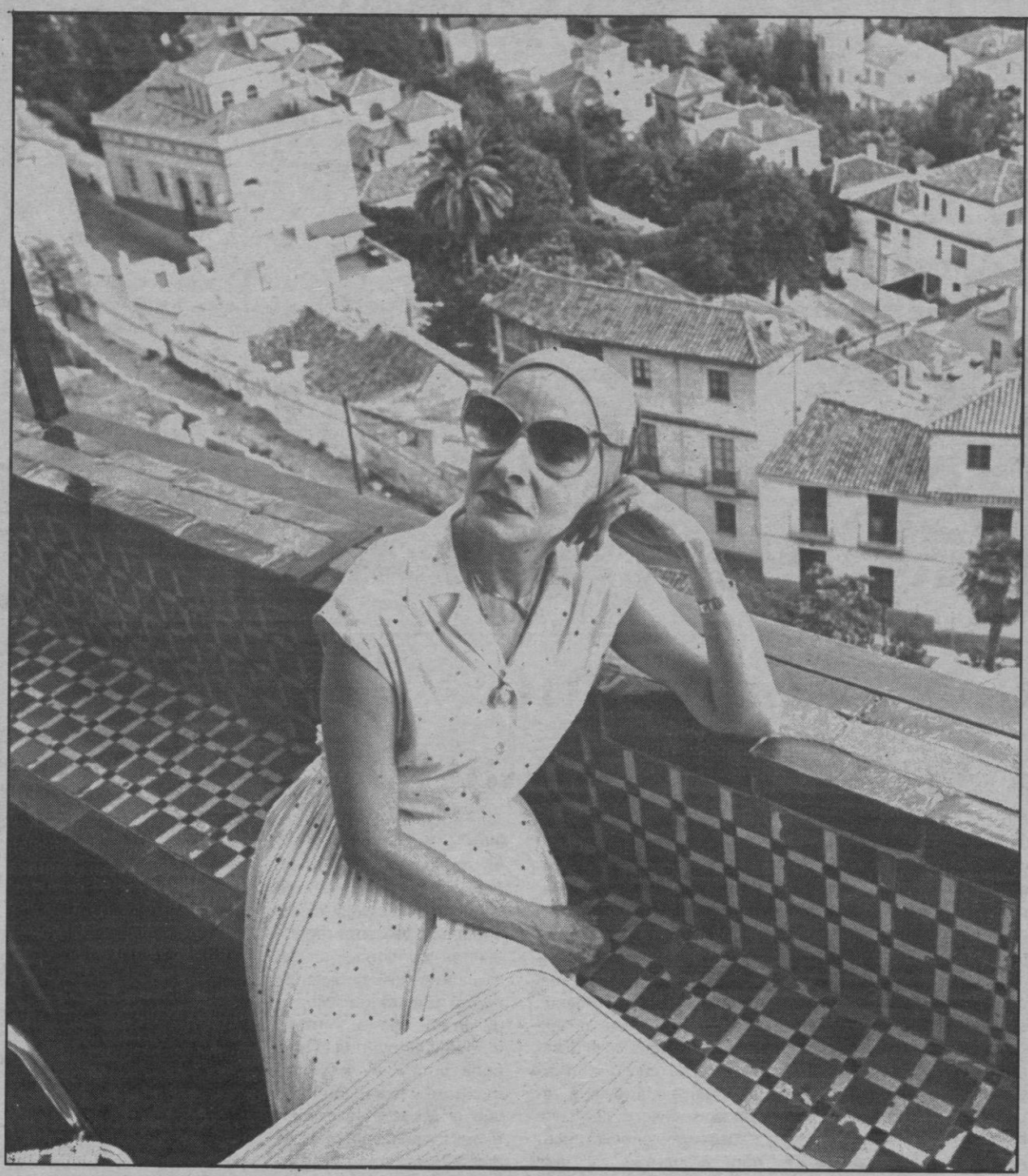

Directora y primera bailarina del ballet nacional de Cuba

Alicia Alonso: «A mis 68 años bailo porque me gusta»

A sus sesenta y ocho años, Alicia Alonso sigue siendo todo un espectáculo cuando actúa sobre la tarima. La fuerza que desprende su ritmo la ha hecho mantenerse en la cumbre, ya desde hace muchos años.

Ella dice que el ballet es un diamante que no ha sido descubierto totalmente, pero Alicia Alonso ha dedicado buena parte de su vida a la danza clásica, al ballet, en los que ha investigado y abierto nuevas puertas.

SU LLEGADA AL BALLET.— «Lo primero que comencé a bailar fueron cosas españolas. Mis padres vinieron aquí y contacté con las sevillanas, las malagueñas. A mi regreso a Cuba acudí a una clase de ballet que daba un ruso. Nada más terminar esa primera clase me dí cuenta de que ese era el baile que me haría feliz. Desde entonces, la peor penitencia que me podían poner era no ir a las clases de ballet. Eso no quiere decir que haya olvidado las sevillanas, pues todavía sigo tocando mis castañuelas».

ENRIQUECIMIENTO.— «Cuando comencé a estudiar ballet, no lo hice pensando en él como una posible profesión, porque en Cuba no había compañías profesionales, sino como una forma más cultural de enriquecimiento de mi vida».

A ESTADOS UNIDOS.— «Cuando acabé los estudios y me casé, me fuí a los Estados Unidos y allí me hice profesional. Lo primero que comencé a bailar fueron comedias musicales, hasta que se formaron dos compañías clásicas profesionales y terminé entrando en el American Ballet Theatre, donde pronto me convertí en la primera bailarina».

CONTACTOS CON CUBA.— «Seguí visitando la escuela de ballet de Cuba y en 1948 formamos la primera compañía profesional en Cuba,que se llamó Ballet Alicia Alonso. Tuvimos tanto éxito ennuestra primera gira por Suráfrica, que el Estado nos cencedió una pequeña subvención, por lo que pasó a llamarse Ballet de Cuba. Después hubo problemas y no volvió a funcionar hasta 1959».

ESCUELA CUBANA DE BALLET.— «Las aportaciones que ha podido dar son, fundamentalmente, nuevas formas artísticas de interpretación y también coreográficas. Históricamente, el desarrollo del ballet en Cuba ha batido todos los récords, porque en otros países se ha desarrollado a lo largo de cien o más años. Por tanto, su tradición es muy larga, mientras que nosotros sólo comenzó al nacer el Ballet Nacional».

MUCHO TRABAJO.— «Antes que directora y coreógrafa me siento primera bailarina. Tengo que tomar una clase diaria porque es esencial el practicar continuamente. Además de esta clase como discípula, ensayo los ballets que tenga en los repertorios y soy la directora de un complejo artístico que reune el ballet, la ópera, el teatro lírico y un teatro que se llama Federico García Lorca.»

SOLO DIRIGIR.— «Nunca he pensado en dejar de bailar y dedicarme, única y exclusivamente a dirigir y la verdad es que no sé si llegaré a hacer esto alguna vez.»

RETIRADA.— «No sé hasta cuando seguiré bailando, y nadie lo puede saber. Continuaré en los escenarios hasta que me sea imposible bailar en ellos. Lo que nunca haré será realizar premeditadamente mi última función.»

ARTE.— «Me gusta mucho el arte, todas las artes, pero como no me puedo dedicar a todas es el ballet lo que para mí está por encima y donde trabajo incansablemente».

PINTURA.— «La pintura me encanta, y lo cierto es que también me relaja. Y cuando no estoy pintando, estoy leyendo algún libro sobre el tema, pero siempre pensando en adaptar la pintura al ballet de la forma que sea posible».

HEREDERA.— «Si sigo bailando no es porque todavía no tenga una heredera, sino porque es lo que verdaderamente me gusta. Además, en Cuba hay muy buenas bailarinas».

SIN PROBLEMAS.— «Mi retirada, cuando llegue, no causará ningún problema al Ballet Nacional de Cuba, porque la compañía ya está hecha, con sus bailarinas y sus primeras figuras, todas conocidas y con muchos premios internacionales a sus espaldas. Mi sucesión está asegurada y no sólo por una persona».

DESARROLLO.— «Hoy en día, la danza está muy desarrollada en Cuba, pues hay escuelas nacionales en todas las provincias. Y, además, está el Ballet Nacional, del que soy la directora y primera-bailarina y que cuenta también con otras seis primeras bailarinas, cinco primeros bailarines y un conjunto de cientoveinticinco bailarines».

M.C.D. 2022

Suspendida la extradición de Korkala

El Tribunal Constitucional ha suspendido la extradición del ex-agente de la CIA George Gregary Korkala, detenido en Madrid en la «Sicur-82» y actualmente preso en la cárcel de Carabanchel, en Madrid, han informado fuentes jurídicas.

El Tribunal Constitucional ha dictado auto en el que acuerda la suspensión de la ejecución del auto de la Audiencia Nacional por el que se accedió a la extradición a Estados Unidos del ciudadano norteamericano George Gregory Korkala.

La Audiencia Nacional supeditaba la extradición de Korkala, antiguo colaborador de la CIA, a la condición de que los Estados Unidos asumieran el compromiso formal de someterle a un nuevo enjuiciamiento con las debidas garantías y oyendo al reo, compromiso que debían comunicar a la Audiencia Nacional antes del 24 de noviembre'

Contra la decisión de la Audiencia Nacional, la defensa de Korkala recurrió en amparo ante el Tribunal Constitucional, por entender que sus derechos fundamentales a una justicia eficaz habían sido infringidos.

El acuerdo de la suspensión ha coincidido con la llegada a la Audiencia Nacional de un escrito de la Embajada estadounidense conteniendo el compromiso de «someter a algún género de proceso a Korkala», ha señalado a Efe su abogado. A ello ha añadido que «el compromiso va avalado solamente por un escrito de un abogado fiscal de Nueva York, donde expone cinco modalidades de procedimiento a que podría ser sometido Korkala».

Por su parte, George Korkala dice —según indica su abogado— que tal compromiso no es válido ni eficaz, por no estar asumido y firmado por órganos o personas con capacidad suficiente, que no será cumplido y que en todo caso su extradición implica grave peligro de muerte para él.

Sobre esto se ha señalado a Efe que últimamente se han producido una serie de circunstancias extrañas relacionadas con el caso de Korkala, tales como la reciente muerte en un motel de Virginia de Kevin Mulcahy, agente de la CIA, testigo de la defensa de Korkala en el juicio que hubo contra él y que no compareció. También tenía que testificar como testigo en el próximo proceso contra el ex-agente de la CIA Edwin Wilson, presunto implicado en la venta de armas americanas a Libia.

Otro testigo de este hecho había muerto con anterioridad en Miami por explosión del bote en que navegaba. También ha desaparecido de muerte violenta un abogado americano de Korkala.

Elegido en Manila

José Colomar, presidente del Skal Club Internacional

José Colomar Juan, fue elegido el martes en Manila nuevo presidente del Club Skal Internacional.

Colomar, es dueño de un hotel en Ibiza, y prometió después de su elección, mantener e impulsar los principios del Club Skal: «amistad entre aquellos, que hacen del turismo una profesión».

España cuenta con 28 clubes Skal, repartidos por toda la geografía nacional.

Puesta en circulación de las nuevas monedas de 100 Pts.

Ayer fueron puestas en circulación las nuevas monedas de 100 pesetas, de tamaño y color distinto a los habituales, según han informado fuentes del Banco de España.

Las primeras monedas se han puesto a la venta en la Oficina Central del Banco de España, en Madrid, en paquetes de 2.000 pesetas. En los próximos días se irán distribuyendo entre las distintas oficinas bancarias.

Según informaron fuentes oficiales, la emisión prevista por la Casa de la Moneda es de 300 millones de piezas de 100 pesetas, lo que suponen 30.000 millones de pesetas. Teniendo en cuenta que hay 38 millones de habitantes, se deduce que, una vez sacada toda la emisión, habrá cerca de 8 monedas por habitante.

El tamaño de la moneda es similar a la de 10 francos franceses, con un diámetro ligeramente inferior a 2,5 centímetros, color amarillo pálido y de más grosor que las habituales.

En la cara de la moneda figura la efigie del Rey Don Juan Carlos, de perfil, con la leyenda «Juan Carlos I Rey de España» y la fecha de 1982.

En la otra cara de la moneda figura el escudo constitucional, la leyenda «Cien pesetas» y, en lugar de la acostumbrada estrella, una pequeña M con la corona real sobre ella, tal y como se estableció para todas las nuevas emisiones.

El canto de las monedas lleva grabada la flor de lis.

Otorgados los premios «Ondas»

Entre los de TV se encuentra «Los gozos y las sombras»

Se han fallado los premios «Ondas» 1982 nacionales, internacionales e iberoamericanos.

A esta edición de los premios nacionales «Ondas«, que convoca la Cadena Ser, habían concurrido 81 candidaturas de programas y profesionales de radio y televisión de toda España y se han otorgado cuatro para TV y ocho para Radio.

TELEVISION

A la serie producida por TVE «Los gozos y las sombras».

Al grupo operativo «Mundial 82».

Al programa «Encuentro en España», dirigido y presentado por José María Casanovas.

Enrique Nicanor, director del programa «Robinson».

RADIO

Alejo Jesús García Ortega, por «Directo directo» de RNE.

«España y los españoles», programa dirigido por Juan José Plans de RNE.

«Desayuno de trabajo», por José Joaquín Iriarte, de la SER.

«Cita a las cinco», por Basilio Rogado, de la SER.

«Defensa del Consumidor», por Simón Luís Martín Tejedor, de Radiocadena Española.

«Poesia 70», por Juan Eloxa, de Radio Popular de Granada.

Jose Cañaveras, de la SER.

«Radio al Sol», dirigido por José Cuni y Jordi Hurtado, de Radio Barcelona.

—Premios internacionales: cuatro para Televisión y cuatro para Radio.

TELEVISION

«Un valle contra un imperio: Afganistán», serie realizada por reporteros de «Antena 2» de la Televisión Francesa, que lograron tomar contacto con la guerrilla que lucha contra la Unión Soviética en Afganistán.

«Eres muy bajito mi amigo», reportaje de FR3 (Francia) sobre el enanismo.

«Quark», de la RAI, de Roma (Italia), serie de programas divulgadores de la ciencia.

«Lady Magic», de la RAI TV2 (Roma) realizado por Valerio Lazarov.

RADIO

«Stravinsky, el hombre y su obra», programa de la radiodifusión portuguesa.

«Atelier de creación radiofonica» de Radio Francé.(France Culture), creado por Alain Trutat.

«Yo tengo una muñeca que habla», producido por la emisora de Berlín occidental «Sender Fries Berlín», sobre el aprendizaje de los sordomudos.

«Hay muchos Everets» de la radiodifusión irlandesa, dedicado al año de los inválidos.

—Los premios latinoamericanos «Ondas 1982» han correspondido a los siguientes programas y cadenas:

«Morte e vida, severina», programa de Globo TV de Brasil, sobre un poema del brasileño Joao Cabral.

«Carmiña canta a Colombia», programa de la Cadena Caracol de la TV de Colombia sobre la música popular de aquel país.

A la dadena «Venevisión» de Venezuela, por sus esfuerzos en las trasmisiones informativas sobre la guerra de Las Malvinas.

A «Televisa» de México por la serie «Toda una vida» sobre el género lírico español.

—El jurado nacional, presidido por Eugenio Fontan, estuvo compuesto por: Eugenio Nasarre, director de RTVE. Joaquín Tena, secretario general técnico de régimen jurídico y radiodifusión y televisión del Ministerio de la Presidencia, Ramón Varela Pol, director general adjunto de la SER. Luis Ezcurra, director de relaciones internacionales de radiotelevisión española y Miguel Angel Gozalo, director de TVE, entre otros.

España el país que más ha reducido el consumo de petróleo

España está en la primera posición de Europa en cuanto a la reducción del consumo de productos petrolíferos en los seis primeros meses de este año, según datos de Aserpetrol (organización del sector de refinerías).

Las mismas fuentes señalan que, sin embargo, en el consumo de gasolinas España registró, en el mismo período, un incremento de un 1'5 por ciento, cifra que solo superó Grecia («6'5 por ciento).

El consumo español de productos petrolíferos en el primer semestre de 1982 ha sido de 17.466 millones de toneladas, con un descenso de un 14'1 por ciento respecto a las mismas fechas de 1981, mientras que los diez países miembros de la Comunidad Económica Europea (CEE) han tenido una reducción media del consumo de estos productos de un 3'4 por ciento.

Por países, Holanda ocupa la segunda posición, detrás de España, con un descenso en el consumo de productos petrolíferos de un 11'1 por ciento, seguida de Irlanda (—10'4 por ciento) Luxemburgo, con un 6'4 por ciento, registra el mayor incremento en el consumo, seguida del Reino Unido, con 3'0 por ciento.

ROGAD A DIOS EN CARIDAD POR EL ALMA DE

D. Bartolomé Buchens Oliver

(AGENTE COMERCIAL - JUBILADO)

Que falleció el día 9 del corriente, en Palma, a la edad de 74 años, confortado con los Auxilios Espirituales.

E. P. D.

Su afligida esposa Consuelo Pascual del Tiempo; hermanos Catalina, Sebastián y Francisca; hermanos políticos, ahijados, sobrinos y demás familiares al participarles tan sensible pérdida, les ruegan le tengan presente en sus oraciones y su asistencia al funeral que se celebrará hoy, día 11, a las 20 horas, en la iglesia parroquial de San Miguel, de Palma, por lo que les quedarán agradecidos.

No se avisa particularmente

El Excmo. y Rvdmo. Sr. Obispo de esta Diócesis ha concedido las indulgencias acostumbradas.

ROGAD A DIOS EN CARIDAD POR EL ALMA DE

D. Juan Beltrán Rechac

Que falleció el 10 de noviembre de 1982, a la edad de 57 años, en Madrid habiendo recibido los Santos Sacramentos y la Bendición Apostólica.

E. P. D.

Su afligida esposa: Dª. Jerónima Pons Mestre, hijo: Bartolomé (capitán médico de Sanidad Militar), hija política, Pilar Gómez-Ortiguela Amillo, nieta Cristina y demás familiares, al participar a sus amistades tan dolorosa pérdida, les ruegan le tengan presente en sus oraciones y se sirvan asistir al entierro que tendrá lugar hoy, a las 17 horas, en el cementerio de Inca y al funeral que se celebrará a las 20 horas en la iglesia de San Miguel de Campanet por todo lo cual les quedarán sumamente agradecidos.

No se invita particularmente.

El Excmo. y Rvdmo. Sr. Obispo de esta Diócesis, se ha dignado conceder indulgencias en la forma acostumbrada.

M.C.D. 2022

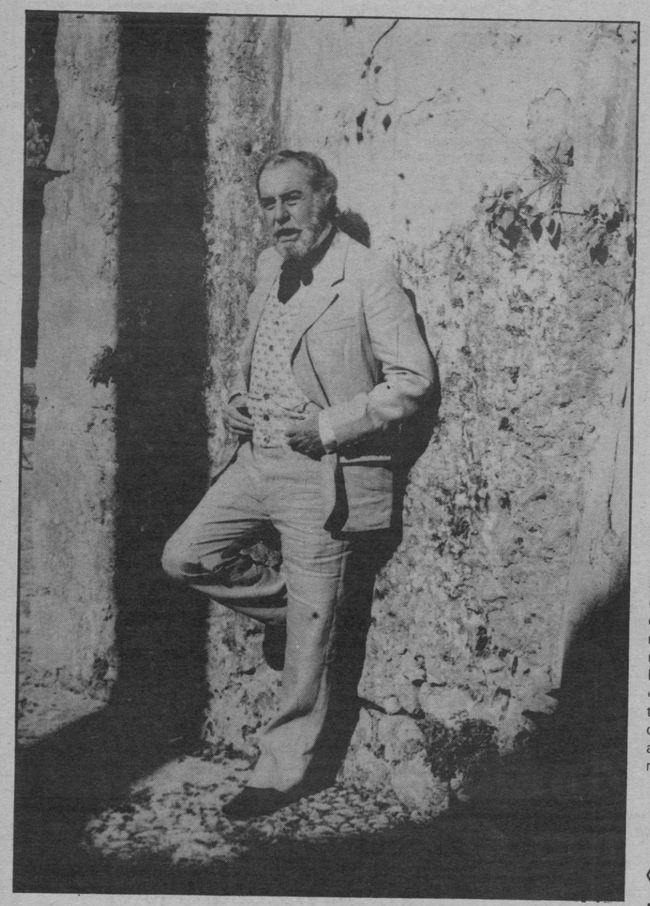

Fernando Rey hace el papel de don Tonet. (Foto Delphi)

Rivero

Estos días se rueda en Raixa la película «Bearn», adaptación cinematográfica de la novela de igual título del mallorquín Llorenç Villalonga. Son sus intérpretes Fernando Rey, Imanol Arias y Angela Molina, bajo las órdenes del director Jaime Chávarri.

«Bearn» se rueda en Raixa

FERNANDO REY: «CONSIGO TRAER EL PERSONAJE A MI INTERIOR»

—Fernando, ¿qué papel desempeñas en esta película?

—Hago de don Tonet, don Antonio, el cabeza de familia. El personaje son muchas cosas.

—¿Cómo logras plasmar el personaje en el celuloide?

—Lo que hago es al revés. Me traigo al personaje a mi interior, que es más fácil.

En el momento de realizarse la entrevista se rodaba en Raixa cuando don Toniet daba unos latigazos al mayoral de la finca porque, en una discusión con el veterinario, muy pintoresca, por cierto, ha blasfemado y se había peleado. Para mantener la disciplina, «pues la disciplina honra tanto al amo como al criado» le da unos latigazos, aunque a él no le guste, pero se los tiene que dar.

—¿Es fácil o difícil llevar la obra de Llorenç Villalonga al cine?

—La adaptación que ha realizado Lola Maldonado es magnífica, la novela, que es maravillosa, no es fácil de adaptar, sobre todo por la subjetividad del personaje del sacerdote que hace Imanol Arias. En el cine no se puede dar esa visión. Hay que decir las cosas en presente. Pese a las dificultades que planteaba la novela se ha conseguido una buena adaptación.

—¿Se consigue llevar al cine el ambiente y las circunstancias de la isla, al estar rodada precisamente en Mallorca?

—El paisaje mallorquín es uno de los personajes de la película, si no el principal.

Eso lo consigue la misma isla. Por ejemplo aquí, donde estamos rodando parece que el lugar lo habían elegido pensando en la película.

● Imanol Arias: «Tengo dos proyectos, una película en Nueva York y otra sacada de un hecho real»

IMANOL ARIAS, UN CURA

Imanol Arias hace el papel de cura. A través de él se cuenta la película y su personaje lo define el propio actor:

«Todo está visto a través de sus ojos, de sus impresiones, de sus sensaciones. El se cree que es hijo del señor, hijo natural. Es educado en el seminario. Y hace de vicario, del cura de los señores de la casa. Es un personaje muy controvertido porque tiene una infancia feliz junto al señor. Está dependiendo continuamente de él; sin embargo, a medida que pasa el tiempo y no ser reconocido, se siente que es el último eslabón de esa familia que desaparece. Es como la rama seca del árbol de la que nada va a florecer y esto le hace ser introspectivo, agrio, serio, quizás infeliz».

—¿Es, para tí, una obra demasiado psicológica la de Villalonga?

—No creo que sea una obra psicológica, pues las reacciones de los personajes son lógicas: El señor, la señora, Sima y Joan tienen que entenderse como que sus reacciones están bajo el denominador común de la familia en 1860 y en una isla:

Mallorca. Entendiendo eso no es anormal el tipo de relaciones.

Imanol me dijo, durante la entrevista, que prepara antes el rodaje de sus películas. El, nacido en las montañas de Riaño, el León, desea conocer los paisajes y los lugares por donde se supone que vivieron los personajes que él interpreta. Precisamente por esto, Imanol se acercó por Mallorca unos diez días y visitó punto por punto las zonas que podían ser familares al cura Joan Mayol.

UN EXITOSO ACTOR

Después de ver la interpretación de Imanol Arias en «Demonios en el jardín», de Gutiérrez Aragón, éste actor tiene abiertas de par en par las puertas del cine español y extranjero.

Su futuro próximo es el siguiente:

«Mis proyectos están en América y en España. Hasta la fecha he elegido dos guiones que me parecen muy interesantes. El primero habla de la historia de un hombre latino en Nueva York. Será mi compañera de rodaje Patty Lupone, la actriz que hizo «Evita» en aquella ciudad. El segundo papel ha sido escrito pensado en mí por Juan Caño. Intervendrán en esta película, Pepa Robles, «Marisol» y Adolfo Marsillach. La obra está sacada de la realidad. Se trata de un muchacho que tiene un porvenir brillante. A los 24 años era director de un banco.

Había estudiado tres carreras universitarias, pero un día se le vuelve todo en contra. Le acusan de un desfalco y todo ese brillante porvenir se va como humo. Después se comprueba de que el desfalco no es tal, pero la historia sigue su curso...».

En la cuadra, don Tonet pega palos a su mayoral. (Foto Delphi)

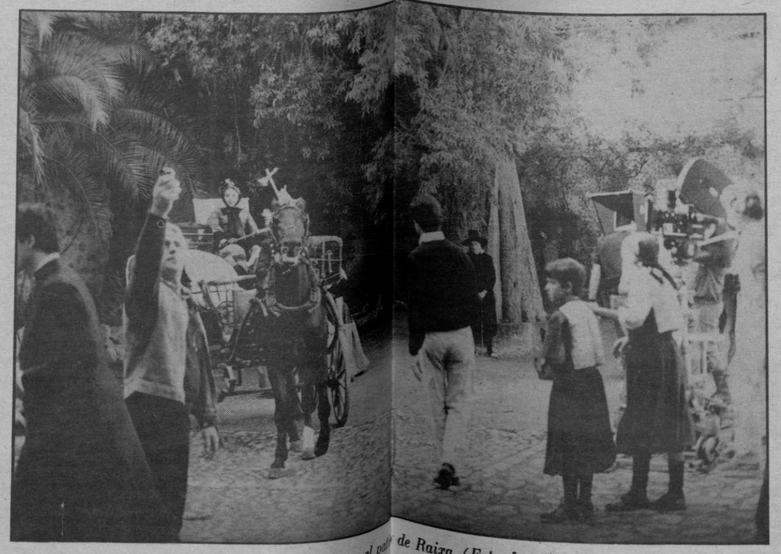

También se filmó en el pa de Raixa. (Foto Juanet).

Andreu Amer, autor de la obra de teatro «Virgo Potens» que mañana se estrena en el Teatro Principal

«Virgo Potens» de Andreu Amer

«Esta obra tiene como protagonista la comicidad»

Es el autor de «Virgo Potens» el escritor mallorquín Andreu Amer. Mañana, viernes, a las 10 de la noche, se estrena en el Teatro Principal por la compañía «Nura» de Ciutadella. Con el autor hablamos.

—«Virgo Potens» es una obra —dice Andreu Amer— cómica. La protagonista es la comicidad del principio al final, conserva el mismo estilo que las anteriores obras, como fueron «Cana Paca i... sense llum», la pionera en lengua vernácula, que se atrevió con el problema de la prostitución. «Engalipada d'un pis pilot», que despertó interés por su temática de fraude y homosexualidad, y «Virgo Potens» es, como te diría, un fin sin fin.

—¿Qué has pretendido al escribir esta obra?.

—Esta pieza, además de entretener al espectador, te diré que los personajes son muy distintos y más dispares que las obras anteriores, siguen reflejando sin duda problemas de incomunicación, soledad e injusticia, todo dentro de un ambiente cómico, creo que mi intención es demostrar con unos personajes, una protesta y un intento de evasión, consecuencia de una vida de frustraciones y humillaciones.

—¿Cómo son los personajes?.

—Por el complejo y disparidad de lenguas muy distintas como el italiano, castellano y catalán, salen personajes nada conocidos en nuestro teatro, como puede ser una soprano, una «reliquia» de Burgos o un gitano catalán, todos mezcclados con los típicos caricatos mallorquines.

COMPAÑIA «NURA»

—¿Por qué te estrena esta obra, la compañía «Nura»?.

—Es un honor para mí, que esta compañía estrene esta obra. Es una compañía que ha estrenado obras de A.Mus, J. Mas por citar algunos, también significa mucho ya que me dan popularidad, haciendo surgir demandas de otras compañías.

—¿El título «Virgo Potens» puede sugerir al espectador muchas ideas...?

—Efectivamente, ha despertado interés el título y también curiosidad. Deja al azar si es una pieza de clasificación «S» o un tema sacro.

—¿Por qué se estrena en Palma?.

—Ha sido un interés por parte de la dirección del Teatro Principal. En esta ocasión la «Nura» efectuará primer estreno en Mallorca, ya que siempre nos habían deleitado con sus muchas cualidades, pero éstas siempre con mucho vuelo en su «Nura» —terra de foc—, Menorca.

—¿Escenografía?.

—Corre a cargo de Domenech Enric, que capta de una manera asombrosa la idea que he concebido en mi obra sobrepasando un presupuesto que la compañía nunca había alcanzado en sus muchos años de andadura.

—«Así como en mis anteriores obras —terminó diciendo Andreu Amer— tuve el apoyo del público, aprovecho para hacer un llamamiento, diciendo que sigo confiando en su asistencia y espero que sea del agrado de todo el público en general,y considero que todas las compañías tanto de aficionados como profesionales, necesitan de la ayuda de todos para que el teatro de las islas progrese día a día.

M.C.D. 2022

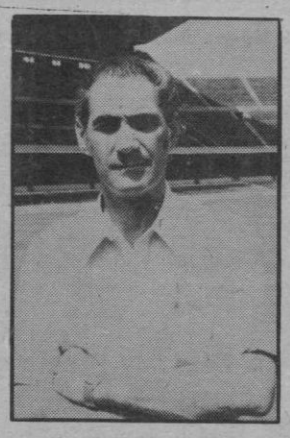

Jornada del ex-jugador

Por iniciativa del F. C. Barcelona, se celebrará el domingo la I Jornada del ex-jugador, cuya organización corre a cargo de la Asociación de antiguos jugadores del Barça. Se disputarán dos encuentros y otros actos.

Bowling: Liga de Baleares

Dió comienzo la Liga de Baleares, de I División de bowling, en las boleras del Inter Bowling, en Palma. De momento, han comenzado a destacar los integrantes del equipo Juanjos, con 2.680 pins, delante de Niágara.

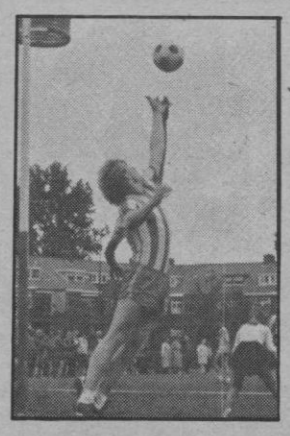

Balonkorf: España-Holanda

Pasado mañana, sábado, en el Palacio Municipal de Deportes, se disputará un partido de balonkorf entre las selecciones nacionales de Holanda y de España, encuentro promovido por Ricardo Cormenzana.

Liga anticipada en I División

Positivos para Madrid, Bilbao, Zaragoza, Barcelona y Sevilla. Grave derrota del Valencia en Málaga

Comentario a la jornada

L. Del Sol

Muy interesante ha resultado la jornada de ayer, undécima del Campeonato de Liga, adelantada ante el partido que para la Eurocopa de selecciones nacionales ha de disputar el próximo miércoles nuestro equipo nacional frente al de la República de Irlanda del Norte.

Hay que destacar el triunfo del Real Madrid en Balaidos ante un Celta que anda muy mal y mucho tendrá que trabajar Pavic o bien que le lleven refuerzos si quieren evitar los gallegos el retorno a la II División.

Otra victoria en terreno ajeno fue la del Bilbao, en Salamanca. Los «charros» en situación comprometida como los vigueses.

Y hay que mencionar al Zaragoza, equipo hasta ahora revelación y que anoche consiguió un valioso positivo en Atocha que le permite seguir de cerca al Real Madrid. Lo que le suele ocurrir a estos equipos es que carecen del suficiente número de reservas con la calidad de los titulares y ante lesiones u otras circunstancias llega el desfonde.

Bueno punto el conseguido por el Barcelona en el Villamarín. El Betis no está fuerte a pesar de que reapareciesen los Cardeñosa, Gordillo y Diarte.

En cambio su rival, el Sevilla, se llevó un positivo del «Vicente Calderón». Un paso atrás de los de Luis Aragonés.

Y el que no levanta cabeza es el Valencia. Bien en la competición europea y pésimo en la Liga. Que un modesto como el Málaga le haga encajar 3 goles, es «demasié».

Los demás resultados, Santander-Las Palmas, Gijón-Osasuna y Español-Valladolid, dentro de la más absoluta normalidad.

Y el próximo domingo, partidos de II División y demás categorías inferiores.

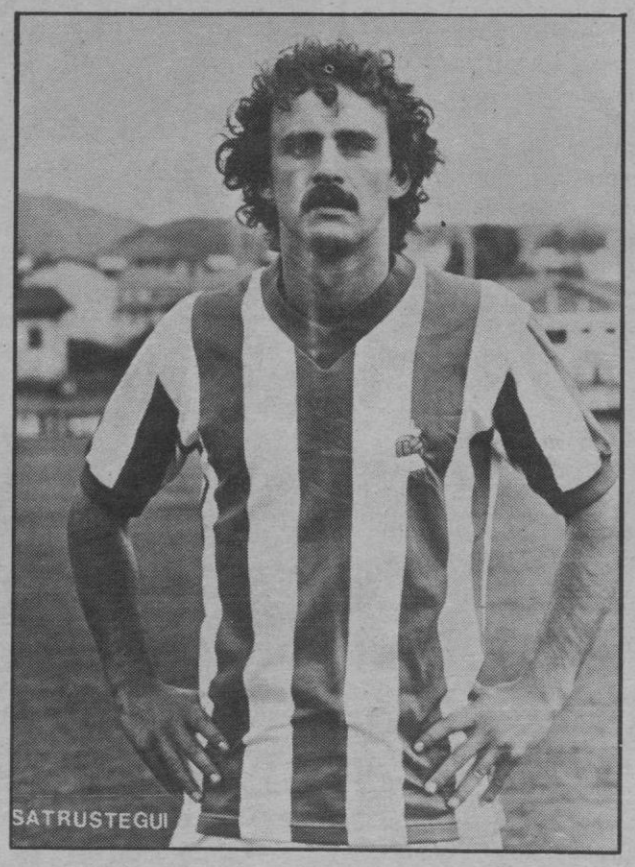

REAL SOCIEDAD, 0 - ZARAGOZA, 0

San Sebastián. (Efe). — Alineaciones:

Real Sociedad: Arconada, Celayeta, Górriz, Cotabarría, Olaizola, Larrañaga, Diego, Zamora, Uralde, Satrústegui y López Ufarte.

En los minutos 79 y 83 Vaquero y Orbegozo sustituyeron a Uralde y Satrústegui respectivamente. El delantero centro realista abandonó el terreno de juego lesionado.

Zaragoza: Vitaller, Casuco, Morgado, Gudri, Señor, Zayas, Barbas, Herrera, Latapia, Amarilla y Valdano.

En el minuto 79 Latapia cedió su puesto a S Salvá.

Interesante encuentro el disputado en Atocha entre el equipo menos goleado de la Primera División y uno de los más realizadores. El resultado ha dejado más satisfecha a la Real Sociedad que al propio Zaragoza, ya que los visitantes hicieron méritos incluso para llevarse los dos puntos.

La Real Sociedad ha acusado demasiado no solo la baja de Zubillaga, sino las lesiones que vienen arrastrando Zamora y Diego.

A ello se ha sumado el que Larrañaga acaba de reaparecer de una lesión lo que el centro del campo donostiarra flojee en ocasiones y sobre todo cuando tiene enfrente a un equipo de la potencia goleadora del Zaragoza.

Los maños han sabido sujetar magníficamente los hombres más peligrosos de la Real, al tiempo que han buscado el desmarque poniendo a prueba a la defensa donostiarra e incluso al propio Arconada que hoy ha tenido más trabajo que en los demás encuentros de Liga disputados en Atocha.

S. GIJON, 2 OSASUNA, 1

Gijón. (Efe).— Al descanso se llegó con ventaja del Sporting de dos goles a cero.

Dirigió el encuentro el colegiado andaluz, Martín Navarrete. Su actuación fue mala. Falto de autoridad y aplicó mal la ley de la ventaja. Mostró tarjetas amarillas a Echevarría, Macua, Castro, Ferrero y Uria.

ALINEACIONES

SPORTING.— Castro; Jiménez, Espinosa, Maceda, Cundi, Esteban, Uria, Mesa, Nacho, Abel y Ferrero. A los 48 Cundi lesionado dejó su puesto a Tino y a los 88 Eloy entró por Abel.

OSASUNA.— Basauri, Macua, Mina, Castañeda, Bayona, Dioni, Ripodas, Lumbreras, Echeverría, Iriguibel, Martín. A los 53 Esparza sustituyó a Echeverría y a los 87 Alechabaleta entró por Bayona.

GOLES

1-0. Minuto 22. Falta contra el Osasuna, Uría de cabeza pasa a Maceda y éste también de cabeza marca.

2-0. Minuto 39. Jugada de la delantera local, centró pasado de Uría y Abel de cabeza consigue el segundo tanto.

2-1. 73 minutos. Falta contra el Sporting de Gijón y Ripodas por alto consigue el tanto del Osasuna.

El Sporting realizó un buen partido en el que mereció una mayor ventaja, ya que con un juego rápido y preciso dominó por completo al Osasuna, que únicamente se limitó a defenderse.

CELTA, 0 - REAL MADRID, 2

Vigo. (Efe). — Dirigió el encuentro el colegiado balear Riera Morro que ha tenido una mala actuación. Mostró tarjetas amarillas a Bonet, del Real Madrid, en el minuto 19, y a Atilano (m. 45) y Canosa (m. 54), del Celta, por juego peligroso a los tres.

ALINEACIONES:

R. Club. Celta: Capó; Atilano, Gelo, Gómez, Canosa, Andrés, Mercader, Suárez, Amorós, Lucas y Del Cura. En el minuto 71, Carlos sustituyó a Mercader.

Real Madrid: Agustín; Juan José, Bonet, Metgod, Camacho, Portugal, Stielike, Angel, Pineda, Santillana e Isidro. A los 46 minutos, Fraile sustituyó a Portugal, y en el 84, Santillana dejó su puesto a Juanito.

GOLES:

0-1, minuto 50: Cabezazo de Santillana al larguero, nadie acierta a despejar y de nuevo el delantero centro, con la pierna izquierda, envía el balón a la red.

0-2, minuto 60: Isidro lanza un córner desde la izquierda; el balón llega al segundo palo y Fraile, lanzándose en plancha, marca.

El primer tiempo ha sido discreto, con algunas acciones peligrosas del Real Madrid y con un Celta nervioso que no encontraba una línea definida de juego.

En este período de los dos equipos ha tenido grandes ocasiones de gol, aunque el Madrid se aproximó con más peligro al área céltica, pero los disparos de Isidro y Santillana, o iban mal dirigidos, o no llegaron a inquietar al meta local.

En el segundo tiempo cambió radicalmente la decoración, y en los cinco primeros minutos el equipo blanco practicó un fútbol de mayor profundidad ofensiva, que llevó el peligro a la puerta de Capó en numerosas ocasiones.

Con mayor ambición en el centro del campo, el Madrid logró dos goles que le dieron una merecida victoria y dos nuevos positivos que le permiten mantener el primer puesto en la clasificación.

MALAGA, 3 VALENCIA, 1

Málaga. (Efe)

MALAGA: Buegueña, Popo, Hierro I, Muñoz, Pérez, Nacho, (Juan Carlos), Regenharht, Rodríguez, Recio, Toto, Martín, José (Astorga).

VALENCIA: Bermell, Carrete, Rives, Arias, Tendillo, César, Saura, Solsona, Weltz, Roberto y Kempes. No hubo cambios.

Arbitro Marín López, del colegio Navarro-Riojano. Mal. Permitió el juego duro, no aplicó la ley de la ventaja y los cuatro pasos. Mostró tarjeta amarilla a Rives y Arias.

GOLES:

Minuto 1. 1-0. Jugada por la izquierda con centro de Muñoz Pérez, recoge José y cruza la pelota de un chutazo tremendo.

Minuto 43. 2-0. Jugada por la izquierda entre Martín y Rodríguez y al final este último conecta un chutazo haciendo inutil la intervención del guardameta.

2-1. Minuto 51. Weltz recoge un balón fuera del área y a bote pronto lanza un chutazo que se cuela por la escuadra de Buegueña.

3-1. Minuto 67. Jugada

(Continúa pág. siguiente)

Marcador

PRIMERA DIVISION

Celta, 0 — Real Madrid, 2
Betis, 1 — Barcelona, 1
Salamanca, 0 — At. de Bilbao, 1
Rácing, 2 — Las Palmas, 1
Spórting, 2 — Osasuna, 1
Málaga, 3 — Valencia, 1
Español, 2 — Valladolid, 0
At. de Madrid, 1 — Sevilla, 1
Real Sociedad, 0 — Real Zaragoza, 0

CLASIFICACION

REAL MADRID	11	7	4	0	18	6	18	+8
Zaragoza	11	7	2	2	19	7	16	+6
At. Bilbao	11	7	2	2	21	14	16	+6
Barcelona	11	5	5	1	20	7	15	+5
R. Sociedad	11	4	7	0	10	4	15	+3
At. Madrid	11	6	2	3	21	17	14	+2
S. Gijón	11	3	8	0	13	9	14	+2
Sevilla	11	5	3	3	14	8	13	+3
Español	11	4	3	4	13	11	10	—1
Salamanca	11	3	3	5	7	13	9	—3
Las Palmas	11	2	5	4	9	13	9	—1
Málaga	11	3	3	5	14	16	9	—3
Osasuna	11	3	2	6	12	20	8	—2
Betis	11	2	4	5	11	15	8	—4
Santander	11	2	3	6	9	18	7	—5
Celta	11	2	2	7	7	16	6	—6
Valencia	11	2	2	7	11	19	6	—4
Valladolid	11	0	4	7	10	26	4	—6

M.C.D. 2022

Ayer, jornada de Primera

Arteche, del At. de Madrid, expulsado

(Viene de pág. anterior)

de Juan Carlos y Rodríguez, pase de éste al centro y Toto desmarcado remata con fuerza.

Buen partido el que presenciaron los aficionados malagueños en La Rosaleda entre un Valencia luchador incansable, rápido, veloz, marcando bien y lanzándose al contraataque, frente a un Málaga al que hoy le salieron todas las cosas bien. Al minuto de juego ya tenía el 1-0 en el marcador, lo que dió una dosis de serenidad al equipo local, sin que hundiese a los valencianistas que en contraataques y con un juego ágil y rápido intentaban igualar el marcador.

atco. madrid, «
sevilla, «

madrid. (Efe). — Arbitró el colegiado cántabro Sánchez Arminio, discreto. Anuló un gol a Ruiz por probable fuera de juego; el público le reclamó penalty en una entrada a Marina, a los 67 minutos. Mostró tarjetas amarillas a Rubio y Pintinho. Expulsó, quizá rigurosamente, a Arteche, cuando ya pasaba un minuto del tiempo reglamentario.

At. Madrid: Mejías, Marcelino, Arteche, Ruiz, Quique, Marina, Votava, Landáburu, Pedraza, Hugo Sánchez y Rubio.

A los 61 minutos Julio Prieto ocupó el lugar de Marcelino y diez minutos después Marián sustituyó a Rubio.

Sevilla: Buyó, Nimo, Serna, Alvarez, Blanco, Francisco, Pintinho, Juan Carlos, Ruda, López y Santi.

A los 69 minutos José Luis salió por López y a los 86 Gervasio reemplazó a Pintinho.

0-1. 8 minutos. Córner que saca Pintinho, pica López de cabeza sobre el centro del área y allí Francisco, desmarcado, cabecea a la red, libre de marcaje.

1-1. 62 minutos. Bonita jugada de Pedraza y Hugo Sánchez, que termina con centro a Rubio; el extremo se interna hasta el poste derecho de Buyó, centra atrás y Votava fusila el tanto.

Un tiempo para cada equipo, exactamente como reflejaba el marcador, con un Sevilla muy entonado en la primera parte y un Atlético de Madrid que encontró la forma de superarse y empatar, a base de entusiasmo, un partido que tenía perdido.

En efecto, el Sevilla demostró que no es casualidad su buena andadura esta temporada, no sólo en el Campeonato Nacional de Liga, sino también en la Copa de la UEFA. Su centro del campo, formado por Juan Carlos, Pintinho, Francisco y Ruda, se mostró como uno de los más potentes de los que desfilaron por Madrid, principalmente en los cuarenta y cinco minutos iniciales.

Por su lado el Atlético de Madrid partía roto en la línea medular, e inestable atrás. Landáburu no lograba asentarse en el terreno y solamente Pedraza, en acciones individuales, ponía algo de peligro en el área de un segurísimo Buyó.

Así puede considerarse plenamente justo el resultado del marcador.

BETIS, 1
BARCELONA, 1

SEVILLA.— Dirigió el partido el colegiado valenciano García Carrión, que mostró tarjeta amarilla a Parra por juego peligroso. En los minutos finales anuló un gol de Quini por fuera de juego de Maradona, y aunque el árbitro señaló el centro del campo, atendió la indicación de un linier que tenía levantada la bandera.

REAL BETIS: Esnaola, Diego, Canito, Gordillo, Ortega, Alex, Parra, Casado, Cardeñosa, Rincón y Diarte. A los 85 minutos, Ramón sustituyó a Gordillo.

C. F. BARCELONA: Artola, Gerardo, Migueli, Alesanco, Manolo, Sánchez, Schuster, Víctor, Maradona, Marcos y Quini. En la segunda parte, de salida, Carrasco sustituyó a Sánchez.

GOLES

1-0. Minuto 13.— Jugada de Diarte, que lanza sobre puerta, intenta despejar Manolo pero el balón llega a Rincón que remata desde cerca.

1-1. Minuto 47.— Jugada de Maradona que culmina con remate que no puede detener Esnaola y Carrasco entrando rápido consigue el empate.

Aunque el dominio de la última media de partido por parte del Barcelona pudiera dejar la impresión de que el equipo catalán ha estado más cerca de la victoria, la verdad es que, el Betis le dió justa réplica, dominó a ratos, puso en apuros la meta de Artola, y logró un equilibrio en el dominio del juego que le hizo incluso acreedor a la victoria sobre todo en el primer tiempo.

El Barcelona se encontró muy incómodo ante la pegajosidad del Betis, y en la primera parte, con un Maradona desdibujado ante el implacable marcaje de Ortega, apenas dió señales de vida e inquietó poco la meta de Esnaola.

Quizá fuera mayor el dominio del Barcelona en la segunda parte, porque el Betis acusó el esfuerzo por el desgaste físico que hizo anteriormente y también porque Maradona estuvo más acertado, con mayor movilidad, pero un dominio sin mucho más peligroso que el que había creado el Betis.

El conjunto sevillano estrelló dos balones en los postes en remates de Cardeñosa y Gordillo y uno el Barcelona en disparo de Víctor.

ESPAÑOL, 2 - VALLADOLID, 0

Los primeros 45 minutos finalizaron con empate a cero.

Ficha técnica:

Dirigió el colegiado murciano Guruceta Muro. Bien. Mostró tarjeta amarilla al vallisoletano Minguela y pudo controlar un partido que amenazó con írsele de las manos al filo de la media hora del segundo tiempo.

ALINEACIONES:

Español: N'Kono, Arabi, Corominas, Zúñiga, Escalza, Padilla, Mauri, Vilches, Giménez, Márquez y Marañón.

Sustituciones: A los 62 minutos, Murúa suplió a Mauri, por lesión, y a los 80 minutos, Orejuela I, a Giménez, que tuvo una noche desafortunada.

Valladolid: Montes, Richard, Sánchez Valles, García Navajas, Santos, Pepín, Diez, Moré, Gail, Jorge y Fortes.

Sustituciones: A los 60 minutos, Minguela suplió a Fortes, y a los 80, Rusky a Santos.

INCIDENCIAS:

Casi tres cuartos de entrada, en noche relativamente fría. El saque de honor lo efectuó el campeón de España de tenis, Sergio Casal, que es socio del Español.

GOLES:

1-0, 80 minutos: tiro desde la derecha de Vilches que intenta despejar Fortes, pero se lo impide un defensor vallisoletano, el balón sale rechazado blandamente y Márquez, de cabeza, se anota el tanto.

2-0, 89 minutos: nueva internada de Vilches que mete otro balón dentro del área, se produce un nuevo barullo y Marañón, como siempre oportuno, controla el esférico, provoca la salida del portero y marca hábilmente con la pierna derecha.

Mal partido el ofrecido anoche por el Español en Sarriá, pese a vencer al Valladolid por dos goles a cero. El marcador, al término de los 90 minutos, puede inducir al espejismo de que el Español ganó fácilmente, pero la verdad es otra, ya que el Valladolid, con una táctica ultradefensiva, aguantó el 0-0 hasta los 80 minutos y fue en los últimos minutos cuando los delanteros del Español pudieron sacar partido de los dos únicos fallos que tuvo la defensa vallisoletana en toda la noche.

SALAMANCA, 0
AT. BILBAO, 1

salamanca, (Efe).

Arbitró el partido el colegiado castellano Sánchez Molina, que tuvo una mala actuación. No aplicó con acierto la ley de la ventaja, ni señaló en el momento oportuno varios fueras de juego. En el minuto 88 señaló un penalty de D'Alessandro a un delantero bilbaino, lo que encrespó los ánimos de la afición local, que lanzó contra el colegiado numerosas almohadillas, teniendo que retirarse a los vestuarios con las luces apagadas y tras los escudos de la fuerza pública.

Enseñó tarjetas amarillas a D'Alessandro, Miguel Angel y Martínez, del Salamanca, y a De Andrés, del Ath. Bilbao.

SALAMANCA: D'Alessandro, Pérez Aguerri (Satrústegui), Herrero, Miguel Angel, Bezares, Enrique, Corchado, Pepe, Martínez, Brizzola (Tomé) y Angel.

ATH. BILBAO: Zubizarreta, Urquiaga, Núñez, Salinas, Goicoechea, De Andrés, Dani, Gallego, Noriega (Sarabia - Urtubi), Sola y Argote.

El gol de la victoria del equipo vasco lo marcó Argote, en el minuto ocho, al aprovechar un fallo del defensa local Miguel Angel, quien le dejó solo ante D'Alessandro.

Dos nuevos puntos se fueron del Helmántico y, pese a los incidentes habidos en este partido entre el Salamanca y el Athletic la derrota no se puede achacar ni a la actuación del árbitro, que llegó a complicar la situación señalando un penalty un tanto dudoso a favor del equipo vasco, y que fue detenido por el portero salmantino, ni a otros factores, sino, únicamente, a que el Salamanca de esta noche ha realizado, sin duda, el peor partido de la presente temporada.

SANTANDER, 2
LAS PALMAS, 1

Santander. (Efe).— El Racing de Santander ha vencido a la Unión Deportiva Las Palmas por dos goles a uno, en partido de Primera División de fútbol.

Al descanso se llegó con ventaja local de 1-0.

Cidón (m. 5 y 46) marcó los goles santanderinos y Pepe Juan (m. 62 de penalty), el de los canarios.

Balón insular

GABRIEL GENOVART

Plantilla del C. D. Bar Oliva

C. D. BAR OLIVA, SALTA A LA PALESTRA

Motivado por el «auje» que en todos los sentidos, «priva» en la juventud actual, numerosos grupos de jóvenes, amantes del deporte futbolístico, tuvieron la feliz idea de formalizar un equipo que pudiera participar en las lides competitivas. De momento, lo más primordial, consistía en buscar local social que centralizara todas las actividades. Poco se tardó en encontrarlo. De esta forma el Bar Oliva de la palmesana calle de Reyes Católicos, patrocina a tan entusiasta entidad, a la espera (dicen que la inminente temporada), de solicitar a la Federación, su afiliación. De momento, y en plan de «rodaje», ya vienen disputando confrontaciones amistosas, que visto el resultado de las mismas, hay augurios de que tan pronto hayan formalizado su inscripción oficial, el C. D. Bar Oliva, será equipo, temido, y digno de respetar.

PINILLA, LIBRE Y SIN NINGUN COMPROMISO

El conocido lateral que pertenecía al Constancia inquense, Pinilla, como es harto sabido, sufrió a principios de la pasada temporada, salvaje agresión por parte de un facineroso, que intentaba sustraerle el coche de su propiedad. Por tal motivo, tuvo que ser intervenido quirúrgicamente, que afortunadamente superó en menos tiempo del que se le pronosticó, en base a su endiablada juventud, y constitución física del que está dotado. Mientras... y como su baja, era de primordial necesidad «cubrirla», la directiva del Constancia obligada se vió a proceder a la contratación de suplente que rellenar el vacío que tan augurante jugador había dejado, y hace unas semanas, como agradecimiento al comportamiento que dicho jugador puso de manifiesto a su paso por el mencionado club, le concedió la baja, sin dispendio alguno, con el fin de que el muchacho pudiera «aprovecharse» en cuanto a afiliarse a otro club. Por ello, ahora, precisamente que se empieza a notar, serias «lagunas» en muchas coberturas tercerdivisionarias, puede servir de alivio para más de uno, enterarse de que el fogoso lateral, se encuentra libre y sin compromiso, y lo que es mejor aún, en plenitud de facultades, a disposición del equipo que opte por requerir sus servicios, tras minucioso reconocimiento oficial, faceta que el chavea, está dispuesto a someterse.

REGIONAL PREFERENTE

A excepción del encuentro matinal que tendrá lugar en el campo del Rafal a partir de las once de la mañana entre el equipo titular y el «capdeperí» Escolar, el resto principiará a las tres y media de la tarde: Esporlas- Alaró, Cultural-Cade-Paguera, Montuiri-Ca'n Picafort, Santanyí-Rotlet, Campos-Sóller, Petra-Atco. Baleares, Llosetense-Rtvo. La Victoria y Cardesar-Arenal.

M.C.D. 2022

Balonkorf

España-Holanda, en Palma

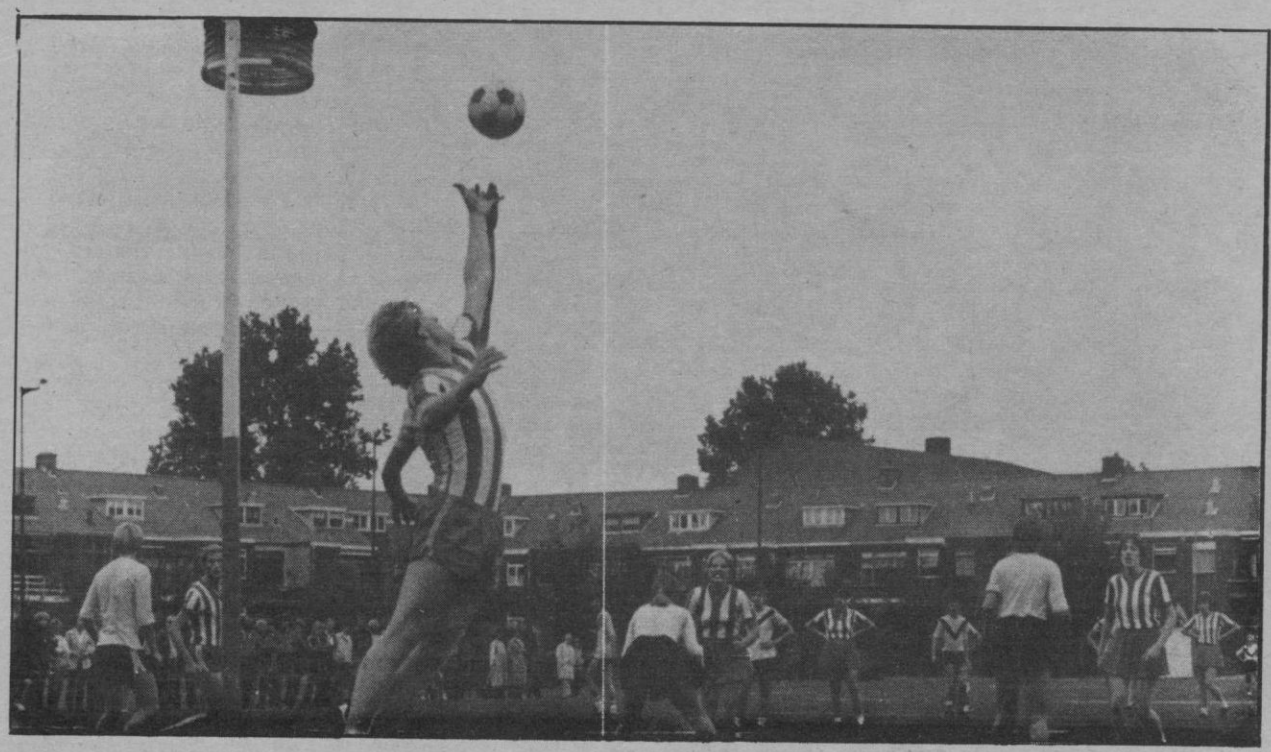

Pasado mañana sábado en el Palacio Municipal de Deportes de nuestra ciudad se disputará un partido de balonkorf entre las selecciones nacionales de Holanda y España, encuentro promovido por el presidente de la Federación Española, Ricardo Cormenzana, con el fin de promocionar la modalidad deportiva en Mallorca.

La selección holandesa llegará a Palma mañana, viernes, a las cinco de la tarde y acompañan a los jugadores y entrenador miembros de la Federación Internacional.

El conjunto español está formado por tres jugadores de la federación catalana; cuatro de la malagueña; cuatro de la Balear y se confía que puedan acudir tres más de la asturiana ya que se han presentado a última hora problemas de desplazamiento. Desde ayer se encuentran en nuestra ciudad junto con el seleccionador nacional, José López, que llegó procedente de Málaga, y en el Palacio Municipal de Deportes iniciaron las sesiones de entrenamiento que mantendrán hasta la mañana del sábado para conseguir el más óptimo acoplamiento del equipo. El seleccionador nacional lleva ya diez años en esta tarea, habiendo conseguido muy buenos resultados en las confrontaciones internacionales, lo que evidencia su pleno conocimiento de la modalidad deportiva.

El encuentro está señalado para las siete y media de la tarde y la entrada al Palacio de Deportes será gratuita. Es de esperar que el deportista en general acuda a presenciarlo tanto para saber lo que es el balonkorf como para animar a la selección española.

Bowling

Comenzó la liga en I División

En las pistas del Inter Bowling, comenzó la liga de I División.

Ante todo hay que decir que a partir de esta temporada los equipos jugarán una nueva forma de competición, más parecido al sistema internacional, con equipos de cinco jugadores. Así, juega todo el equipo junto y no como antes, en forma de parejas con un total de seis jugadores, sumando finalmente los palos derribados. Algunos jugadores sienten este sistema algo más lento, pero el encuentro en sí, tarda menos tiempo y ante todo es mucho más expectativo y emocionante.

También con este nuevo sistema la puntuación cambia enla forma del equipo, pues puede ganar hasta seis puntos, dos para cada serie que se juegue. (Cada partido tiene tres series).

En esta primera jornada, no se ha presentado ningún equipo soberano, es decir, ningún equipo ha podido ganar a su contrincante las tres series, sufriendo hasta la última tirada.

El equipo que va en cabeza esta primera jornada son los «Juanjos» llegando a un promedio de 178'6 palos, seguido por el «Strike Husnon» con también un respetable promedio de 177'2 palos por equipo. El actual campeón de Baleares Sport Bowling, se ha colocado en esta nueva clasificación en tercer lugar, pues los triunfadores de la pasada temporada todavía no están en plena forma. Su promedio ha sido de 163,6 palos. Aunque en las ligas de equipos no se cuentan las clasificaciones individuales hay que destacar dos resultados sobresalientes. El primero, el del campeón de España juvenil Francisco Pfitsch, con un total de 652 palos (217'3) y del excampeón de España Lorenzo Mas con su serie de 606 palos que representa también un excelente promedio de 202 palos.

Resultados de la primera jornada:

Juanjos, 2.680 (4) - Flamingo, 2.609 (2)
Niagara Divas, 2.362 (4) - Olímpic, 2.337 (2)
Vips I, 2.578 (2) - Strike, 2.659 (4)
Calvo Sotelo, 2.478 (2) - Sport Bowling, 2.454 (4)

CLASIFICACION:

	Bolos	Puntos
Juanjos	2.680	4
Strike-Husnon	2.659	4
Sport Bowling	2.454	4
Niagara-Divas	2.362	4
Flamingo	2.609	2
Vip's	2.578	2
Calvo Sotelo	2.478	2
Olímpic-Gráficas Terreza	2.337	2

Jornada del ex-jugador

El próximo domingo, día 14, en las instalaciones del miniestadio, del complejo del Nou Camp barcelonés, se celebrará la Jornada del ex-jugador, cuya organización corre a cargo de la Asociación de antiguos jugadores del F.C. Barcelona.

En el curso de dicha jornada se celebrarán dos encuentros. A las 10'30 se enfrentarán un equipo de veteranos y otro integrado por artistas e informadores y, a las 12 lo harán los veteranos del F.C. Barcelona y del Athletic de Bilbao.

Hay que destacar que en el primero de dichos partidos intervendrán, entre otros, Dyango, Pedro Ruiz y Joan Manuel Serrat, mientras que en el choque de veteranos entre barcelonistas y bilbainos podrá verse en acción a los Iribar, Rojo, Ramallets, Uriarte, Irureta, Arieta, Clemente, Sadurni, de la Cruz, Olivella, Rifé, Eladio, Torres, Costas, Zaldua, Fuste, Verges, etc.

RUN-RUN

Lorenzo Ripoll

La noticia del I Congreso del fútbol español, es altamente positiva.

Ahora, todos cuantos se sienten vinculados al fútbol, tienen oportunidad de exponer sus criterios, canalizados a través de distintas ponencias.

★ ★ ★

Chus Pereda ha vuelto a llamar a 16 jugadores juveniles, con miras al torneo de Mónaco.

Son jugadores de los clubs Rácing, Celta, Pegaso, Sabadell, Jaén, Betis, At. Malagueño, Salamanca, Imperial, Cacereño, Jerez, At. Bilbao, Antequerano, Barcelona y Spórting.

Ninguno del Mallorca.

★ ★ ★

No cambiar las fechas para la eliminatoria con el At. Madrid, puede significar un serio disgusto para la temporada del Mallorca, si en el Manzanares el Primera golea al Segunda.

Apenas tendrá interés el partido de vuelta.

Pero si el resultado es corto, teniendo en cuenta que en Palma se jugará un miércoles festivo, el refuerzo a la tesorería puede ser extraordinario.

Es algo muy arriesgado.

★ ★ ★

Pedro Colombás, me insiste:

—Se ha iniciado el camino del ascenso.

Claro que no me dice si se refiere a esta temporada... o a la próxima.

★ ★ ★

El domingo, el Recreativo.

Peligroso rival.

Pese a que acabe de perder en campo propio, contra pronóstico, frente al Palencia, en partido que no entraba en la quiniela.

★ ★ ★

Adelantar los partidos de Primera División —los del domingo se disputaron anoche— deja con escaso interés la quiniela de la semana.

Lo confirmará el bajón en los dineros recaudados.

Es de esperar que las sugerencias de Miguel Muñoz de adelantar jornadas dominicales, no cunda.

Se perjudican muchas taquillas.

★ ★ ★

Luis Fernández, es un titular del París St. Germain.

Nació en Tarifa (es andaluz) hace 23 años.

Ahora, acaba de ser seleccionador para el equipo nacional de Francia.

Jugará de centrocampista junto a Platini, Tigana y Ferreri.

Cuando tenía seis años, la familia de Fernández se trasladó a Francia.

Actuó en el último trofeo Ciudad de Palma.

★ ★ ★

Recibo una carta de un lector que firma F. M. C., que formula una pregunta:

«¿Podría decirme si el nuevo presidente de la Federación Balear de Atletismo, don Miguel Pascual, ha hecho algo para este deporte?»

Miguel: responde.

M.C.D. 2022

Los diez equipos alevines emprendieron la Liga

Se me quedó en «el tintero» el pasado jueves anunciar que los diez equipos de fútbol-sala de categoría alevín inscritos para participar en el Campeonato de Liga emprendían su andadura el pasado sábado. Pido disculpas a los chavales y a mis lectores . Y reparo la omisión iniciando esta crónica dando noticia de lo acontecido en esta primera ronda.

Por no haber llegado a la Federación las actas arbitrales correspondientes a dos de los encuentros jugados he tenido que recurrir a mis particulares informadores para conocer los resultados. Son pues oficiosos.

Recreativo La Victoria recibió a Los Almendros y fue vencido 0-2. Polideportivo Molinar que recibió a Calviá también fue derrotado, 1-5. Andraitx ganó a Es Figueral, equipo palmesano, 3-2. La Salle Pont d'Inca a La Porciuncula 3-0 y la goleada corrió a cargo de Esporlas con su 10-2 ante Moratalla, equipo palmesano.

Pasado mañana están señalados los siguientes partidos. Los Almendros-Esporlas; Calviá-La Victoria; Es Figueral-Molinar; La Porciuncula-Andraitx y Moratalla-La Salle P.I.

BENJAMINES

Nuevo tumbo en la clasificación del grupo de equipos benjamines de I Regional. Cide encajó su primera derrota (8-2) San Cayetano y deja en manos de este el mando del grupo, quedando por debajo de Montesión que ganó a San Francisco 6-2. Mallorca se mantiene en la cuarta plaza por su triunfo fuera de casa ante Estudiantes 2-7. También Olimpic venció a domicilio, 2-5, con Patronato, al igual que La Salle en el Ramón Llull, 3-5, y La Salle At. en La Victoria, 2-3. Sobresaliente que ganara 3-2 At. Manacor con At. San Cayetano.

Pasado mañana hay dos partidos muy interesantes. Mallorca-San Cayetano y Olímpic-Montesión que podrían aclarar posiciones.

II REGIONAL

Segunda jornada del grupo A de II Regional. Con otra «panchada» de goles. La Salle B 14 - 1 Ramón Llull; Estudiantes 4-12, Torre d'en Pau y Beato Ramón Llull 10 - 1 San Francisco; Mallorca continúa con su meta invicta empatando a cero con su «hermano» Recreativo. Sant Jordi ganó a Los Almendros 5 - 2; Son Sardina a Esporlas 6 - 0 y At. San Cayetano perdió 2 - 4 ante At. Cide.

Sigue Beato Ramón Llull en cabeza de la tabla. Ahora seguido de La Salle B, Torre den Pau y At. Cide igualados a cuatro puntos. Recreativo Mallorca, con tres. Son Sardina y Sant Jordi, con dos. Estudientes y San Francisco, con uno. Sin puntos, Esporlas, At. San Cayetano, Los Almendros y Ramón Lluull.

En el grupo B es el colista Atlético Manacor el único que está donde estaba. Campos es el nuevo líder con cuatro puntos al igual que Patronato At. y Recreativo Mallorca. Salla, con tres. Molinar, San Cayetano, La Victoria, Olimpic, La Salle At. y Porto Cristo, con dos. At. Cide, uno. Santo Angel, Cide B y At. Manacor con cero.

Todo este cambio originado por los resultados de la jornada que fueron los siguientes: Salle 2 - 1 S. Cayetano; Patronato At. 3 - 2; At. Cide; Recreativo Mallorca 8 - 3; At. Manacor; Porto Cristo 8 - 1 Santo Angel; Olimpic 5 - 1; La Victoria 2 - 5 Campos y Cide 2 - 4 La Salle At.

SENIORS

Esta tarde se juega el encuentro FIB-Sordos, correspondiente al grupo senior. Pasado mañana descansa Atlético Palma y de partidos señalados destacan el Molinar - Imaral y Talleres Salvá. Can Prumes. Es de esperar que ganen los visitantes y del resultado que consigan dependerá quien ocupa la primera plaza ya que son décimas, en el coeficiente, al que está ahora designado al puesto.

En Montuiri un torneo para mini benjamines

No cesan en Montuiri en la organización de competiciones deportivas. Ahora están metidos en danza con su «Mes Esportiu Fira-82». Que auspicia, como siempre, el «Patronat Municipal d'Esports» poniendo una vez más de relieve que cuando se quiere, cuando hay entusiasmo y disposición la actividad puede ser contínua y constante.

El programa de este «Mes» lo integran distintos deportes. No podía faltar el fútbol-sala y menos todavía el dedicado a los chavalines.

En dos jornadas, el próximo domingo y al siguiente, se desarrollarán dos torneos. Uno de benjamines con equipos cuyos jugadores hayan nacido en 1974, y otro para los nacidos entre 1971-73. Aun hay un tercero. Dedicado a los más chiquitines, a los nacidos en 1975.

El domingo, a las diez jugarán los «mini» Montuiri-Mallorca y después Villafranca-La Salle. A continuación los benjamines B Villafranca-Mallorca y Montuiri-Sant Joan. Por la tarde, a las seis, los benjamines A Montuiri-Villafranca y Porreras-Mallorca. Ocho días después, durante la tarde, los partidos de consolación entre los equipos perdedores y las finales respectivas. Después el reparto de trofeos a todos los participantes.

¿Qué nos preparará el amigo Gomila para más adelante?

INTERBANCARIO

Paso al otro extremo del fútbol-sala no federado. Al bloque senior, dando noticia del inicio de la cuarta edición del Torneo Interbancario y que no tuvo muy buenos principios ya que se produjeron incidentes en el partido que jugaban Sabadell-Catalana y el resultado quedó en suspense hasta que determine el Comité de Competición.

Los tres restantes se resolvieron en paz. Caja Rural perdió ante Banco España 0-2. Banco Bilbao ganó a Banco Santander 4-0. Banca March a Caja Pensiones 3-0.

La primera tabla esta encabeza por Bilbao seguido de March y España con dos puntos cada uno. Rural, Pensiones y Santander a continuación. Y lo que se resuelva sobre el cuarto encuentro.

DIVISIONARIO

El primer partido ganado por el equipo Barceló en el grupo de I División; el cambio de líder —Turavia por Peña Arrabal— en II y que el «cabecilla» de III, J. Roig, se destaca de sus inmediatos seguidores es, en lo que respecta a las posiciones en la tabla, lo más señalado de la octava jornada del «Torneo Divisionario» que se juega en Udyr.

En el primer bloque se mantiene el codo a codo del trío de cabeza con Eléctrica Llompart único imbatido. Hay intercambio de puestos en el sexteto que les sigue y no han variado los nueve restantes.

Con el acceso al primer puesto de Turavia se produce alteración en el cuarteto privilegiado de II conservando Peña Arrabal su condición de imbatido. Los demás, prácticamente donde estaban.

En III lo dicho al principio. Que J. Roig se pone dos puntos por encima de sus más directos rivales. A partir de ahí y hasta los dos de cola unos suben y otros bajan.

Se ha llegado al «Rubicon» del torneo. Ya cuesta abajo y dadas las mínimas diferencias que separan a los favoritos, las próximas jornadas serán «de rompe y rasga».

«MALAS NOTICIAS»

En nuestra profesión se dice que es buena noticia el que no haya noticias. Hoy y por lo que a esta semanal crónica se refiere digo que son malas noticias para mis lectores el que carezca de noticias del Campeonato de Liga que se juega en las pistas del Polideportivo y del torneo «Majoni» que tiene como escenario la del Coll.

¡Otra vez será! Así lo espero.

Usted puede hacer positiva la lucha contra el cáncer mediante su donativo fijo a la Asociación. ¡HAGASE SOCIO PROTECTOR!
JUNTA PROVINCIAL DE BALEARES
TEL. 23 01 49

Clasificaciones

BENJAMINES
I Regional

Montesión, 6 — San Francisco, 2
Patronato, 2 — Olimpic, 5
San Cayetano, 8 — Cide, 2
Estudiantes, 2 — Mallorca, 7
Atº. Manacor, 3 — Atº. Cayetano, 2
Ramón Llull B, 3 — La Salle, 5
La Victoria, 2 — Salle At., 3

San Cayetano	5	4	1	0	37	9	9
Montesión	5	4	1	0	30	8	9
Cide	5	4	0	1	33	14	8
Mallorca	4	4	0	0	22	8	8
Olimpic	5	3	0	2	28	17	6
Atº. S. Cayetano	5	3	0	2	18	12	6
La Salle	5	3	0	2	15	12	6
La Salle Atº.	5	2	0	3	12	21	4
Atº. Manacor	4	2	0	2	10	20	4
San Francisco	5	1	1	3	8	27	3
Ramón Llull	5	1	0	4	17	30	2
La Victoria	5	1	0	4	6	19	2
Patronato	5	0	1	4	9	26	1
Estudiantes	5	0	0	5	11	33	0

UDYR
I DIVISION

E. Llompart	8	6	2	0	36	12	14
Es Caragol	8	7	0	1	46	14	14
Gorans-Tabyr	8	7	0	1	34	15	14
C' Petro S. Fco.	8	4	3	1	33	20	11
Skau	8	5	1	2	25	21	11
Europlan	8	4	2	2	19	12	10
Mirgasa	8	4	2	2	35	19	10
Timanfaya	8	4	1	3	24	20	9
Emasa	8	4	1	3	27	22	9
Olias	8	2	4	2	18	21	8
Aut. Balear	8	3	1	4	16	24	7
C. Buades	8	3	0	5	31	34	6
Son Toreo	8	2	2	4	23	31	6
R. Isla	8	2	1	5	30	29	5
Raposa	8	1	1	6	17	39	3
M Rojals	8	1	1	6	19	57	3
Son Sardina	8	1	0	7	13	27	2
Barceló	8	1	0	7	20	41	2

II DIVISION

Turavia	8	7	0	1	40	16	14
Arrabal	8	5	3	0	37	15	13
T.A. Palma	8	6	1	1	50	17	13
Taylor	8	5	2	1	30	15	12
E.Turismo	8	5	1	2	50	23	11
Ulises	8	5	1	2	37	28	11
Josmar	8	4	1	3	31	29	9
F Llofriu	8	4	1	3	33	32	9
A.M. Balaguer	8	3	2	3	27	26	8
Fusteret	8	3	1	4	44	52	7
B. Domingo	8	3	1	4	32	33	7
Son Españolet	8	2	1	5	16	35	5
Puigcercós	8	2	1	5	20	44	5
Aldea Blanca	8	2	1	5	37	52	5
Carniceros	8	2	1	5	30	33	5
Bar Savi	8	2	1	5	23	32	5
Doble O	8	1	1	6	16	38	3
Tele Hogar	8	1	0	7	17	48	2

3ª DIVISION

J. Roig	8	7	0	1	45	23	14
M. Vera	8	7	0	1	42	9	12
C'an Redó	8	5	2	1	35	20	12
V. S. Francisco	8	5	2	1	46	28	12
E. Jiménez	8	5	1	2	36	29	11
Palmañola	8	4	3	1	51	25	11
Barber B	8	4	2	2	41	27	10
E. Marítima	8	4	1	3	30	28	9
B. España	8	4	1	3	41	35	9
Es Pontet	8	4	0	4	23	24	8
Beverly	8	4	0	3	26	27	8
Olímpic	8	3	1	4	29	32	7
U.D.A.F.S.	8	2	2	4	26	27	6
M. Portas	8	2	1	5	20	37	5
Llevanst	8	2	0	6	23	47	4
Laguna	8	1	1	6	19	42	3
Prefama	8	0	1	7	14	44	1
Es Amics	8	0	0	8	12	58	0

M.C.D. 2022

ANUNCIOS ECONOMICOS

Domingos y martes: 8 ptas. palabra.
Miércoles a sábados: 7 ptas. palabra (Mínimo 10 palabras)

Se recogen en nuestras oficinas Paseo Mallorca, 9-B, 1.º y Gremio Silleros, Polígono La Victoria y en Agencias de Publicidad

Guia de Secciones

bolsa inmobiliaria

AGENTES DE LA PROPIEDAD INMOBILIARIA Y ADMINISTRADORES DE FINCAS

1 SOLARES Y TERRENOS
2 LOCALES Y DESPACHOS
3 FINCAS
4 ALQUILERES
5 CHALETS
6 APARTAMENTOS
7 CASAS Y PISOS
8 TRASPASOS

bolsa inmobiliaria
PARTICULARES

9 SOLARES Y TERRENOS
10 LOCALES Y DESPACHOS
11 FINCAS
12 ALQUILERES
13 CHALETS
14 APARTAMENTOS
15 CASAS Y PISOS
16 TRASPASOS

bolsa del motor

17 MOTOS
18 AUTOMOVILES
19 CAMIONES

bolsa del trabajo

20 DESEAN TRABAJO
21 OFRECEN TRABAJO

otras secciones

22 HOSPEDAJES
23 ENSEÑANZAS
24 MUSICA
25 RADIO Y TELEVISION
26 NAUTICA
27 COMPRAS
28 VENTAS
29 PERDIDAS
30 TRANSPORTES
31 DIVERSOS
32 PERSONALES
33 MASAJES
34 PRESTAMOS
35 NEGOCIOS
36 PROFESIONALES
37 ANIMALES DOMESTICOS

bolsa inmobiliaria

AGENTES DE LA PROPIEDAD INMOBILIARIA Y ADMINISTRADORES DE FINCAS

1 SOLARES Y TERRENOS

CALA VIÑAS solar junto playa, edificable, apartamentos. Precio de ocasión. Tel. 216458. (12).

PALMA NOVA vendo solar bien situado, 100 m. playa. Tel. 223548. (11).

SOLARES EN EL TORO 2.259 m2., cercados, agua, luz, planos, 1.400 Ptas./m2. 214910. (14).

BAHIA GRANDE 600 m2., 1.200.000. Facilidades MASSIP. 211247. (8).

SON FERRER solar 600 m2. totalmente vallado con garaje, árboles frutales, permisos de construcción, etc. 2.000.000. Entrada 700.000. Resto a convenir. MONTIS. 212117. (23).

CALA MAYOR solar 800 m2. edificable bajos y 3 plantas. 8.000.000. Tel. 221459. (13).

POLIGONO. LA VICTORIA solar 7.150 m2. Fachada 55 metros. Precio: 3.000 Ptas. metro cuadrado. DE LA MATA. Tel. 212406 y 213260. (21).

SOLARES BAHIA GRANDE a 2.000 Ptas. m2. de 795 m2. A. BENNASSAR. 225808. (13).

SOLARES SON NET PUIGPUÑENT 4.000, 6.000, 10.000 m2. desde 150 m2. A. BENNASSAR. Tel. 225808. (16).

BELLAVISTA Son Granada, de 835 m2., buena situación, linda con zona verde, preciosas vistas, edificable. Precio: 4.000.000 Ptas. Pago 40% firma. Resto a convenir. Informa MADE-G. Morell. 211485. (29).

COSTA DE LA CALMA 1.400 m2., pinar, edificable 2 chalets, agua corriente, luz, 2.450.000 convenir. CIUTAT. 221154. (17).

PUEBLO ESPAÑOL 460 m2. edificable 3 plantas. 5.200.000. Convenir. RODRIGUEZ JUAN. 242842. (12).

PONT D'INCA NOU solar 509 m. vallado, aceras terminadas, planos. 3.500.000. GELABERT. 215843. (13).

PLA DE NA TESA vendo solar edificable, 315 m2. con luz y agua, buena situación 1.450.000. BONET. 255149. (17).

BAHIA GRANDE avenida principal, solar de 600 m2. cercado pared, agua conectada, relleno, buenas vistas, 900.000. Facilidades RIGO. 217506. (21).

CAPDELLA solar de 3.000 m2., zona urbana, agua, electricidad, zona muy tranquila de chalets, 2.500.000. Facilidades RIGO. 217122-217506. (20).

VALLDEMOSSA

Urbanización S'ARXIDUC, solares edificables, agua, luz, teléfono, junto al pueblo, fabulosas vistas, más información MONTIS 212117-226725

2 LOCALES Y DESPACHOS

GANGA LOCAL de 65 m2., con estanterías, caja registradora, teléfono, precio interesante en inmejorable situación. 214910. (16).

CLUB NAUTICO Santa Ponsa tienda de equipos náuticos en exclu— siva para dicha zona. Se vende con género. Convenir. 214910. (19).

SINEU terreno bien situado con gran caserón, buena vista. Ptas. 8.500.000. Fincas S. MAS. Tel. 216946.

CAMPANET terreno 5 cuartones con permiso de edificación casa de aperos, luz y agua corriente, árboles frutales, etc. Ptas. 2.200.000. Facilidades a convenir. Fincas S. MAS. Tel. 216946.

JUNTO JUZGADOS despacho 3 salas entresuelo. Ptas. 25.000. Fincas S. MAS. Tel. 216946.

VENDO DESPACHOS sitos en C/. Capitán Salom, junto Cruz Roja, 100 m2., aproximadamente, desde 2.821.000. Facilidades. Inmobiliaria OLIVAR. 210294. (19).

SE VENDE NEGOCIO CENTRICO (Centro comercial Los Geranios), instalación completa, muy rentable, cajas comprobables. Facilidades MASSIP. 211247. (17).

SA PUNTA 60 m2., suelos de terrazo vitrificado, 2 mostradores, vitrinas, estanterías cristal. 3.000.000. Facilidades. MASSIP. 211796. (17).

SANTA CATALINA (Calle Juan Crespí) 220 m2., dependencias varias; 9.000.000. Facilidades MASSIP. 211247. (13).

VENDO BAR-RESTAURANTE con vivienda amueblada, completamente equipado. Magnífico rendimiento. Facilidades MASSIP. 211247. (13).

C/. BONAIRE 104 m2. a estrenar. 125.000 Ptas./mes. ENSEÑAT. 630398. (11).

EUSEBIO ESTADA 80 m2. decorado 27.000 Ptas./mes. ENSEÑAT 630398. (10).

PZA. PARIS 110 m2. Planta, 60 altillo, 2 portales a estrenar. 55.000 Ptas./mes. ENSEÑAT. 630398. (16).

PEDRO MARTEL 250 m2., 2 portales 35.000 Ptas./mes. ENSEÑAT. 630398. (11).

ALQUILO DESPACHO zona Correos. 3 dependencias amplias. Superficie: 120 m2. Precio: 40.000 Ptas./mes. DE LA MATA. Tel. 212406 y 213260. (21).

ALQUILO DESPACHO Pza. Olivar. Recibidor amplio, 4 grandes dependencias. Teléfono. Calefacción. Pza. Parking. Precio: 70.000 Ptas./mes. DE LA MATA. Tel. 212406 y 213260. (24).

EL TERRENO se vende hostal, 40 plazas, pleno rendimiento 20.000.000 Ptas. Grandes facilidades. Tel. 280882. (15).

NICOLAS DE PAX local con vivienda 20.000 Ptas./mes. ENSEÑAT. 630398. (11).

ALQUILO LOCAL calle Aragón (Vía Cintura) de 100 hasta 300 metros. Desde 40.000 mensuales. Teléfono 272265. (16).

VENDO LOCAL C/. Marqués de Fuensanta. 375 ó 750 metros. Teléfono 272265. (12).

VENDO EN SANTA CATALINA despachos entresuelos con mucha luz. Precio 11.000 pesetas/m2. Informes: Tel. 210640. (16).

LOCAL C/. Pascual Ribot 80 m2., precio 4.000.000 Ptas. 3 años. MARQUES 210771. (13).

VENDO BAR C'an Pastilla superficie 115 m2., con todo el mobiliario e instalaciones 10.000.000 Ptas. 3 años. MARQUES. 210771. (19).

SE VENDEN SOLARES de 2.000 y 3.000 m2. Polígono la Victoria. Excelente ubicación. Trato directo. Facilidades. Tel. 210844.

SE VENDE nave de 2.400 m2. Polígono la Victoria, excelente ubicación. Trato directo. Facilidades hasta 10 años. Tel. 210844.

EDIFICIO VIA ALEMANIA
LOCALES Y DESPACHOS
Información y venta:
INMOBILIARIA GILI
Tel.: 212305

OPORTUNIDAD

En Magalluf se vende cafetería, buena situación, 200 plazas, completamente equipada, cocina, bodega, terraza exterior, permiso de guitarra, buena rentabilidad. Informes 226610-11 o en Plaza Sta. Catalina Thomás, 9

3 FINCAS

SON FERRIOL parcela 2.000 m2., agua, calle asfaltada, 900 m2., facilidades MEDITERRANEA. 223918. (13).

OCASION ESTABLIMENTS casa mallorquina, 280 m2., edificado, otras dependencias, agua, luz, teléfono, 36.000 m2. terreno, vallado, frutales. 16.000.000. 212817. (19).

20 KMS. PALMA casas fin de semana, 2 dormitorios, sala-chimenea, baño, media cuarterada terreno, agua, 3.100.000. Facilidades. Casa a reformar, media cuarterada, vallada. 2.000.000. Facilidades. 212817. (17).

ESPORLAS una cuarterada, casa fin de semana, estrenar, sala, cocina americana, aseo, electricidad, preciosas vistas. 1.900.000. Facilidades. 212817. (18).

EXTRARRADIO Establiments, Secar de la Real, Son Sardina, Indiotería, etc. Disponemos de casas con terreno, mallorquinas, modernas y para fin de semana. 212817. (23).

5 KMS. PALMA parcelas 2.000 m2. (agua), luz, entrada 800.000 212817. (12).

BUÑOLA casa 3 dormitorios, baño, aseo, jardín. Preciosas vistas. 212817. (10).

ESPORLAS centro villa, casa mallorquina, 3 dormitorios, garaje, etc. Casa moderna a estrenar, 4 dormitorios, baño, aseo, jardín, aparcamiento. 212817. (10).

BINISALEM Ses Pareadas, finca 2 cuarteradas, casa payesa, pozo, 40.000 L. H. Precio interesante. PAZOS. 463966. (15).

ESPORLAS parcelas 15.000 m2. bancales, buena situación, agua, luz, asfaltado, vistas. Precio 3.000.000. Facilidades 4 años. PAZOS 463966. (18).

LLUCHMAYOR chalet 2 dormitorios sobre 7.000 m2., frutales, agua, luz, cercado, precio 4.500.000. Facilidades. PAZOS. 463966. (16).

SANTA PONSA construcción, para finalizar 2 plantas, planos, permiso de obras públicas. Precio 7.500.000. PAZOS. 463966. (15).

DOS HUERTOS EN SANT JORDI de 6 y 8 cuarteradas, casas en muy buen estado, dependencias, mucha agua, 13.000.000 y 16.500.000. Facilidades. 214910. (23).

FINCA RUSTICA a 3 minutos de Palma, casita 2 dormitorios, sala-comedor, baño, cocina, trastero 2.000 m2. terreno; frutales, agua, luz, teléfono. 214910. (23).

SANTA MARGARITA finca una cuarterada, magníficas vistas, chalet a estrenar, 4 dormitorios, cocina, sala-comedor, chimenea, baño, gran porche cubierto, 7 kms. C'an Picafort. 6.900.000. Facilidades. Tel. 227702. (28).

12 KM. PALMA término municipal de Buñola, magníficas parcelas 15.000 m2. con garantía absoluta edificación, agua, luz, completamente vallado, 300 Ptas. m2. 20% entrada, resto 6 años, interés 10%. Tel. 227702. (31).

PORTOL 7.000 m2., muchos pinos, casa aperos. 1.700.000. Entrada 400.000. Resto 3 años. 212402. (15).

PUIGPUNYENT a 12 kilómetros Palma, parcelas desde 15.000 m2. con permiso edificación. Precios desde 1.500.000. Facilidades Tel. 223347. (19).

COSTITX 2 cuarteradas, almendros, pinar, caza, totalmente cercado. 1.500.000. Entrada 700.000. Resto dos años. 212402. (15).

LLUCHMAYOR terreno 3.800 metros con casita y almendros, aljibe, 1.200.000. Convenir. MOISES. 466766. (14).

PLANTA BAJA zona toros, 3 dormitorios, salón comedor con chimenea, baño, cocina con despensa, lavandería, patio 3.500.000 a convenir. MOISES. 466766. (20).

VENDO PARCELAS en «Es Garrovers», a 6 km. de Palma, agua y electricidad, 2.000 m2., a 1.600 Ptas., facilidades 3 años. Inmobiliaria OLIVAR. 210294. (26).

CARR. VIEJA DE BUÑOLA finqueta 1 cuarterada, agua propia, árboles frutales, casita, estanque, cercada, 4.500.000. MONTIS. 226725. (17).

CARR. SOLLER KM. 7 finquita rústica de casi 20.000 m2., tierra de 1ª. semi cercada, luz, agua, 7.500.000. Facilidades. MONTIS. 212117. (21).

LLUCHMAYOR vendo finquita 2.000 m2., almendros, buen acceso, total 375.000. Entrada 75.000. Resto convenir. MONTIS. 226725. (16).

LLUCHMAYOR km. 18, finca de 3.500 m2. cercado, casa aperos, agua corriente, buen acceso. Precio 850.000. Facilidades MONTIS. 212117. (19).

SANCELLAS terreno 12.500 m2., casa 2 dormitorios, sala-comedor chimenea, buena tierra para cultivo. 2.600.000. Entrada: 1.000.000. Resto: 5 años. MASSIP. 211796. (22).

DEYA 6.000 m2. Casita aperos. Buena orientación. Junto pueblo. 2.300.000. Facilidades MASSIP. 211247. (13).

PUIGPUNYENT 5.600 m2., posibilidad permiso edificación; 3.920.000 Ptas. Facilidades MASSIP. 211796. (11).

CERCA PALMA 50.000 m2., zona regadío, posibilidad agua, 15.000.000. Facilidades MASSIP. 211796. (12).

SANTA MARIA casa: 2 dormitorios, aseo-ducha, cocina, sala-comedor, chimenea. 7.120 m2. cercados, agua canalizada y algibe. 4.900.000. Facilidades MASSIP. 211796. (22).

ARIANY granja conejos, nave 120 m2. aproximadamente, instalación completa. 5.000 m2. de terreno. 2.750.000. Facilidades MASSIP. 211796. (18).

SON NET (Puigpunyent) 8.850 m2., 125 Ptas./m2. Facilidades convenir. Frondoso pinar. Posibilidad permiso edificación. MASSIP. 211796. (17).

PUIGPUNYENT (Conques) 9.777 m2. Muy buena vista, pinos, olivos, posibilidad edificar. 1.300.000. Entrada: 700.000. MASSIP. 211247. (17).

COSTITX finca 15.000 m2. 1/2 bosque, 1/2 cultivo, caza, precio 1.200.000. Facilidades. PAZOS. 463966. (14).

ORIENT 20.000 m2. tierra buena, zona tranquila, vistas panorámicas montaña, frutales varios, pozo, cercado, electricidad cerca, 7.000.000. 224884. (18).

ARENAL-LLUCHMAYOR a 9 km. rústica 8 cuarteradas, vallada pared, tierra buena y pinar, casita, cisterna, acceso carretera asfaltada 7.000.000. Págos convenir. 224884. (23).

COSTITX 1.700 metros. Arbolado. Cercado pared. Edificable. 595.000 Facilidades. Teléfono 272265. (11).

COSTITX 4.000 metros arbolado, tierra buena, cercado pared, caseta, cisterna, frutales. 1.465.000. Facilidades. Tel. 272265. (15).

COSTITX 5.000 metros bosque y cultivo. Edificable. 775.000. Facilidades. Teléfono 272265. (11).

CARRETERA SINEU 1.400 metros bosque. Edificable. 545.000. Teléfono 272265. (10).

SANTA EUGENIA 1.800 metros tierra buena. Arbolado. Cerca carretera. 485.000. Facilidades. Teléfono 272265. (13).

COSTITX 3.000 metros almendros y encinas. Caseta, cisterna, horno y dependencia. Cercado pared. 1.625.000. Facilidades. Teléfono 272265. (17).

SANTA EUGENIA 1.200 metros arbolado. Cerca carretera. 465.000. Tel. 272265. (10).

COSTITX 1/2 cuarterada pinos y encinas. Cercado pared. Edificable. Junto carretera. 685.000. Facilidades. Teléfono 272265. (15).

INCA 3.000 metros pinos, bosque y cultivo. 650.000. Tel. 272265. (10).

VENDO FINCAS desde 50.000 pesetas entrada, 8.000 mensuales. Tel. 272265. (10).

ARENAL 1.300 metros pinos. Cerca carretera 625.000. Facilidades. Tel. 272265. (10).

COSTITX Un cuartón tierra buena. Arbolado. Edificable. 565.000. Facilidades. Teléfono 272265. (11).

SANTA EUGENIA 1.400 metros, caseta, aljibe y chimenea. Cerca carretera. 850.000. Facilidades. Teléfono 272265. (15).

SANTA MARIA chalet a estrenar. Luz y agua. Teléfono 272265. (10).

COSTITX 4.000 metros bosque y cultivo. Casa dos dormitorios a estrenar. Facilidades. Teléfono 272265. (14).

COMPRO FINCAS máximo 30 km. Palma. Pago contado. Tel. 272265. (10).

MONTUIRI casa mallorquina dos plantas. Luz y alcantarillado. 2.000.000. Teléfono. 272265. (11).

PORRERAS finca de 20 cuarteradas 80 mil litros agua por hora casas antiguas grandes, todo cercado árboles frutales, terreno llano. Precio 24.000.000. Facilidades ALBERTI. 222292. (25).

ES GARROVES parcela de 29.200 metros con 20 mil litros de agua. Precio a 450 Ptas. el m2. Facilidades ALBERTI. 222292. (21).

ALARO CASA MALLORQUINA 3 dort., baño, sala-comedor, cocina, cochería, jardín. Precio: 3.500.000 Ptas. A. BENNASSAR. Tel. 225808. (18).

LLUCHMAYOR 4.300 mtrs., árboles frutales, cercado, pequeño chalet, 2 dormitorios, armarios, cocina americana, 1 aseo. 4.000.000. Convenir. 224991. (18).

PUIGPUÑENT 8.000 m2. frutales y pinar, agua manantial propio, aljibe, chalet de tres dormitorios con armarios, baño, salón con chimenea, cocina, garaje y piscina, preciosas vistas. Precio: 5.000.000 Ptas. A tratar. Informa MADE-G. Morell. 211485. (36).

SANTA MARIA casa 3 dormitorios, aseo con ducha, salón, cocina, chimenea, 2.000 terreno cercado, agua, luz, asfaltado. 3.200.000. Facilidades. CIUTAT. 221154. (19).

CARRETERA MONTUIRI-PORRERAS 1 cuarterada cercada, almendros, higueras. 850.000. GELABERT. 215843. (11).

GALILEA 8 cuarteradas, tierra de cultivo y bosque, completamente cercado, junto pueblo, 2 pozos agua, vista a montaña. Precio 3.500.000. Facilidades, posibilidad de dividir. ALBERTI. 222292. (26).

CASA EN SANTA EUGENIA 2 plantas, 5 dormitorios, cocina, salón, comedor, cochera y jardín, estilo mallorquín. Precio 3.000.000. Facilidades ALBERTI. 222292.

RUSTICA SANTA MARIA 10.500 m2., casa típica reformada, sala comedor, 3 dormitorios, 2 baños, electricidad, frutales y almendros, cerca pueblo, 14.500.000 Ptas. MARQUES 210771. (24).

RUSTICA SOLLER 40 cuarteradas, olivos, algarrobos, pinar, huerto familiar, manantial agua, 2 casas, magnífica vista. MARQUES. 210771. (17).

SANTANYI 3.700 m2., almendros y varios, casa aperos, agua y luz. 1.500.000. Convenir LINDE. 216814.

COSTITX 4.000 m2., chalet 2 dormitorios, baño, salón comedor con chimenea, terrazas, 4.000.000. Buenísimas facilidades convenir. LINDE. 224479.

CARRETERA VIEJA SINEU. 3.500 m2., casa 3 dormitorios, salón con chimenea, cocina, aseo, 2.750.000. LINDE. 216814.

COMPRARIA

Finca de montaña mínimo 300 cuarteradas. Llamar 217122.

M.C.D. 2022

3 FINCAS

REFUGIO MONTAÑA

A 13 km Palma, solar 2.000 m2., encinas y pinos, sala comedor, cocina, 3 dormitorios, aseo, ducha, terraza, vistas maravillosas, orientación sur, garage, electricidad, nueva construcción, estilo mallorquín, 5.000.000 Ptas. 2 baños MARQUES 210771

4 ALQUILERES

BELTRAN INMOBILIARIA Alquileres de todas clases. Avd. Alejandro Rosselló,15-2º Edificio Minaco. Tel. 222211-227219-225627.

INTERESAN pisos para alquilar, con o sin muebles. Agencia FERNANDEZ. ☎ 215251.

A ESTRENAR grandioso piso sin muebles Son Cotoner, 4 dormitorios, 2 baños, 28.000 Ptas. mensuales. Tel. 297388-298098. (18).

OFRECEMOS PISOS amueblados para alquilar, todas zonas. Agencia FERNANDEZ. ☎ 216680

PROPIETARIOS necesitamos pisos para alquilar. FINCAS PALMA. Plaza Santa Catalina Thomás, 18. Tel. 214253. (14).

ALQUILER TELEVISORES. Tele-Hogar. Nicolás de Pax, 16.

LAS MARAVILLAS 1 dormitorio doble, cocina, sala comedor, terraza, con muebles, 20.000 Ptas. MERCADAL. Velázquez, 8. 222750. (17).

PROPIETARIOS DE VIVIENDAS confíenos su alquiler y administración. Mateo Jaume, agente inmobiliario. Avda. Alejandro Rosselló, 24. Tel. 460750. (18).

ALQUILO en zona centro pequeño local 7.000 ptas. FINCAS PALMA. Pza. Santa Catalina Tomás, 18. (15)

ZONA BLANQUERNA piso amueblado, 3 habitaciones, precio 20.000 Ptas. Tel. 297388-298098. (12).

ATICO ARENAL junto club náutico, fabulosa vista, tres dormitorios, teléfono, bien amueblado, alquilo tres meses 25.000. COMAMALA. 298558. (17)

PALMA NOVA ático dos dormitorios, dos baños, fabulosa vista, garaje, 28.000. COMAMALA. 298558. (13)

CAN PASTILLA apartamento amueblado dos dormitorios, teléfono, lavadora, sólo tres meses, 23.000. COMAMALA. 298558. (14)

SON RAPIÑA alquilo local 75 m. nuevo a estrenar, 35.000 ptas Inmb. VALLS Tel. 221688 (15)

ARENAL disponemos varios apartamentos, 2 dormitorios, terraza, baño, salón, amueblados, 20.000 mensuales. PAZOS 463966 (14)

ARENAL piso, 3 dormitorios, terrazas, vista al mar, cocina, salón, baño, aseo, amueblado, 30.000 mensuales. PAZOS 463966 (17)

TERRENO apartamento, 1 dormitorio doble, salón, cocina, terraza, amueblado, 25.000 mensuales. PAZOS 463966 (13)

RAFAL local 90 m2., muy buen estado, agua, luz, aseo, 30.000 mensuales. PAZOS 463966 (14)

ILLETAS estudio amueblado, vista al mar, buena situación, 15.000 mensuales. PAZOS 463966 (13)

ZONA ARAGON piso, 4 dormitorios, salón, cocina, terraza, baño, aseo, 35.000 mensuales. PAZOS 463966 (15)

SAN AGUSTIN apartamento, 1 dormitorio doble, cocina, baño, salón, terraza, amueblado, 20.000 mensuales. PAZOS 463966 (15)

SAN AGUSTIN piso, 3 dormitorios, cocina, baño, salón, terraza, jardín, parking, calefacción, teléfono, amueblado, 35.000 mensuales. PAZOS 463966 (18)

AVENIDAS piso, 4 dormitorios, baño, aseo, armarios, salón, cocina, terraza, calefacción, amueblado, 39.000 mensuales. PAZOS 463966 (17)

ZONA SANTA CATALINA alquilo local 180 m2., 40.000. GELABERT 215843 (10)

FORTI alquilo local 170 m2., preparado cualquier negocio. 35.000 215559 (10)

ALQUILO piso amueblado, zona Blanquerna, 3 dormitorios, sala comedor, cocina, baño, 20.000, 256664 (13)

ALQUILO paseo Mallorca, gran despacho 170 m2., 5 habitaciones, sala conferencias. 40.000. 215559 (13)

ALQUILERES pisos, locales, diferentes zonas. GARCIA. Tel. 239162. (10).

SI UD. DISPONE de pisos, locales, despachos, estudios, etc. y desea alquilarlos. «Consúltenos» GARCIA administrador de fincas. C/. Marqués de la Cenia, 27. Tel. 239162. (25).

TEATRO PRINCIPAL alquilamos 2 pisos sin muebles a estrenar. Alquiler 25.000 Ptas. Fincas S. Mas. Tel. 216946.

MATEO JAUME Avda. Alejandro Rosselló, 24. Avda. Argentina estudio amueblado, 15.000 Ptas. (12).

MATEO JAUME Avda. Alejandro Rosselló, 24. Son Roca, chalet con o sin muebles. (13).

MATEO JAUME Avda. Alejandro Rosselló, 24. Gabriel Llabrés, piso 2 dormitorios 13.000 Ptas. (13).

MATEO JAUME Avda. Alejandro Rosselló, 24. Zona Pedro Garau, 3 dormitorios, 21.000 Ptas. (13).

MATEO JAUME Avda. Alejandro, 24, Pla De Na Tesa, casa rústica amueblada, baño y aseo. (16).

MATEO JAUME Avda. Alejandro Rosselló, 24. Atico, 2 dormitorios junto C/. Manacor. (12).

ZONA BLANQUERNA amueblado, 4 dormitorios. Lavadora, teléfono. Olmos, 43. (10).

SAN AGUSTIN amueblado, 3 dormitorios, terraza, teléfono, lavadora. 221202. (10).

PLAZA EL PROGRESO ático amueblado, 2 dormitorios. Teléfono, Olmos, 43. (10).

MARIVENT amueblado estudio, terraza con vistas, 11.000. Olmos, 43. (10).

ZONA VIA ROMA amueblado, 2 dormitorios, 18.000. Olmos, 43. (10).

MOLINAR chalet amueblado, 4 dormitorios, terrazas con vistas. 221202. (10).

PORTAL NOUS amueblado 1 dormitorio, terraza, jardín. 221202. (10).

PISO SIN MUEBLES Fortí. 3 dormitorios, 2 baños. Precio: 23.000 Ptas./mes. DE LA MATA. Tel. 212406 y 213260. (19).

PISO AMUEBLADO con teléfono zona Blanquerna. 3 dormitorios. Baño, aseo. Precio: 24.000 Ptas./mes. DE LA MATA. Tel. 212406 y 213260. (21).

APARTAMENTO AMUEBLADO San Agustín, 2 dormitorios dobles. Terraza. Lavadora automática. Magnífica vista. Piscina. Precio 35.000 Ptas./mes. DE LA MATA. Tel. 212406 y 213260. (24).

CHALET AMUEBLADO Palma Nova, 4 dormitorios, 2 baños, sala comedor, con chimenea. Cocina. Calefacción, teléfono. Lavadora, lavaplatos. TV. Jardín. Alquiler hasta junio 83. DE LA MATA. Tel. 212406 y 213260. (31).

CHALET AMUEBLADO Cala Mayor, 5 dormitorios, 3 baños, sala comedor. Cocina. Garaje. Jardín. Teléfono. Calefacción. Lavadora. TV. Alquiler hasta junio 83. DE LA MATA. Tel. 212406 y 213260. (29).

ZONA CRUZ ROJA piso amueblado, 4 dormitorios, 2 baños, calefacción, salón con chimenea, teléfono 30.000. BONET 255149 (17)

SOMETIMES precioso apartamento amueblado, primera línea, frente al mar, 2 dormitorios, 2 baños, gran terraza, teléfono, aparcamiento. 25.000. BONET 255149 (20)

BELLAVISTA y Cala Blava, chalets de 3 y 4 dormitorios, teléfono, calefacción eléctrica, jardín, zona muy tranquila, precio según temporada. Informa MADE-G. Morell 211485 (25)

CALAMAYOR apartamento amueblado, buena conservación, 2 dormitorios, sala comedor, con terraza, vistas despejadas, piscina, 18.000 ptas. mensuales, 11 meses. Informa MADE-G. Morell. 211485 (24)

SAN AGUSTIN apartamento amueblado, con bonitas vistas al mar y pinar, 2 dormitorios dobles, baño, sala comedor, cocina equipada, teléfono, piscina, 27.000 ptas. mensuales., 11 meses. Informa MADE-G. Morell. 211485 (29)

ZONA SANTA CATALINA alquilo local 180 m2., 40.000. GELABERT 215843 (10)

CHALET SON ANGLADA solar 4.800 m2. casa de 300 m2. recibidor, sala-comedor, 6 dormitorios, 4 baños, garaje, 3 coches, pozo, riego aspersión, teléfono. 22.000.000 Ptas. Facilidades. MARQUES. 210771. (29).

MAGNIFICO CHALET SOMETIMES solar 1.000 m2. 7 dormitorios, 3 baños, sala-comedor, comedor verano, terrazas, garaje, calefacción, teléfono. 20.000.000 Ptas. Facilidades. MARQUES. 210771. (23).

ALQUILO DESPACHO Vía Portugal superficie 80 m2., edificio nuevo y de calidad 32.000 Ptas. mensuales. MARQUES. 210771. (17).

GENERAL RIERA piso sin muebles, 2 dormitorios, salón, cocina, jardín, despacho, 2 terrazas. PAZOS. 463966. (15).

PLANTA BAJA en Cabaneta 20.000 mensuales. PAZOS. 463966. (10).

PORTO PI estudio completamente amueblado, nuevo. PAZOS. 463966. (10).

SOMETIMES apartamento 1 dormitorio, salón, cocina, jardín, 25.000 mensuales. PAZOS. 463966. (11).

BONANOVA alquilo apartamento a estrenar, de 3 dormitorios dobles con armarios empotrados, baño completo, cocina totalmente amueblada, con electrodomésticos, salón comedor con terraza, completamente amueblados, acabados primera calidad, parking en la finca. 35.000 mensuales. Informes 217122-217506. (36).

PORTALS NOUS alquilo bonito chalet a 2 minutos playa. 3 dormitorios, gran salón con chimenea, bien amueblado, teléfono, mucho jardín y garaje. Informes: 226610/11 ó en Plaza Sta. Catalina Thomás, 9. (32).

SAN AGUSTIN alquilo apartamento nuevo a estrenar, amueblado, 2 habitaciones, salón-comedor, cocina, baño completo, terraza, jardín comunitario, parking. Razón CAÑADAS. Tel. 223885. (23).

POR GRAN DEMANDA necesitamos pisos, apartamentos y locales para alquilar, llámenos y les visitaremos. FINCAS VAQUER. Tel. 235629-230740. (19).

PALMA NOVA 1ª línea, apartamento, 3 dormitorios 32.000. COB PASAMON. Tel. 223513. (12).

AVENIDA ARGENTINA piso 4 dormitorios, calefacción, 38.000. COB PASAMON. Paseo Mallorca, 22 bajos. Tel. 223513. (15).

CALA ESTANCIA apartamento, 3 dormitorios. 15.500. COB PASAMON. Tel. 223513. (10).

ALQUILO AMUEBLADO C/. Juan Alcover, 18.000. ALEIX, Alejandro Rosselló, 32. (10).

ALQUILO SIN MUEBLES apropiado matrimonio, 15.000. ALEIX, Alejandro Rosselló, 32. (10).

ZONA PLAZA COLUMNAS 2 columnas, bien amueblado, 20.000. Informes. Tel. 244916. (11).

5 CHALETS

PUIGPUÑENT «mismo pueblo» vendo 2 chalets adosados, compuesto cada uno de: 3 dormitorios, 2 baños y aseo, cocina, salón comedor con chimenea, etc., etc. 5.000.000,- unidad. Telf. 225381. (28)

SANTA PONSA chalet estrenar, en inmejorable zona, 140 m2., 8.000.000, facilidades. 214910 (14)

CALA PI chalet 5 dormitorios, 3 baños, aseo, sala comedor, bajada al mar particular, barbacoa y muchos más extras. 214910 (26)

LLUCHMAYOR chalet estrenar, 1.600 m2., todo amueblado, 193 m2 útiles, 4 dormitorios con armarios, 2 baños, aseo, 2 salas comedor, una chimenea, garage, piscina, 50 m2. terraza, barbacoa, horno payés, precio 6.500.000. LOPEZ-REDONDO, Teléfono 227262 (45)

ZONA LLUCHMAYOR chalet con solar 4.000 m2., 3 dormitorios, salón comedor, chimenea, cocina, aseo, garage, precio 3.500.000 facilidades. Tel. 223347 (21)

MONTUIRI chalet estilo mallorquín, 2 dormitorios, salón, chimenea, baño, solar de 3.000 m2., (posibilidad de más terreno) precio 2.100.000. Tel. 223347 (22)

PORTOL solar 3.700 m2., edificados, 200 m2., 3 dormitorios, armarios, cocina amueblada, salón comedor, chimenea, baño, aseo, garage, 4 coches, sala de estar, salón para juegos, precio 12.500.000, facilidades. Tel. 223347 (33)

CHALET NUEVO ENTRE GALILEA Y PUIGPUNYENT estilo mallorquín, 3 dormitorios, baño, cocina, piscina, garage, terraza de 8.500 m2., precio 6.500.000, facilidades. Tel. 223347 (24)

BUÑOLA fabuloso chalet, 4 dormitorios, baño y aseo, cocina amueblada, barbacoa, piscina, dependencias animales, gran variedad frutales 8.000 m2., jardín, pozo propio electricidad y teléfono, acceso asfaltado, fantásticas vistas de Palma y valle, precio 13.000.000, entrada 4.000.000, resto 12 años. Inmobiliaria ALCOVER 217756-217757 (46)

PALMAÑOLA chalet, 3 dormitorios, 1 baño, salón comedor, chimenea, cocina amueblada, terrazas, jardín 500 m2., buenas vistas. Precio 6.600.000, facilidades 12 años. Inmobiliaria ALCOVER. Tels. 217756-217757 (27)

ESTABLIMENTS casa dos plantas, 4 dormitorios, baño, sala comedor chimenea, cocina despensa, agua, luz y teléfonos, terrenos, 22.000 m2., acceso asfaltado fabulosas vistas de Palma y Bahía. 17.000.000, entrada 8.000.000, resto 2 años sin intereses. Inmobiliaria ALCOVER Tels. 217756-217757 (41)

RAFAL fabuloso chalet, 2 plantas, 4 dormitorios, 2 baños, salón comedor, cocina garage y estudio jardín 1.000 m2., frutales, precio 15.000.000, entrada 5.000.000, resto 12 años. Inmobiliaria ALCOVER Tel. 217756-217757 (31)

35 KMS PALMA rústica, 31 cuarteradas, casas mallorquinas mucho estilo, acceso asfaltado, totalmente vallada, precio 15.000.000, facilidades 12 años. Inmobiliaria ALCOVER Tel. 217756-217757 (24)

RUBERTS moderno chalet, 3 dormitorios amueblado, 2 baños, salón comedor chimenea, cocina, terraza, jardín 6.000 m2., totalmente vallada, agua propia, luz, precio 9.000.000, facilidades 10 años. Inmobiliaria ALCOVER Tel. 217756-217757 (31)

CHALET PONT D'INCA NOU estrenar, 2 plantas, 4 dormitorios, 2 baños, chimenea, jardín corral, 5.700.000, facilidades. 215559 (18)

CAN PASTILLA chalet 1ª línea, 2 plantas, 320 m2., gran jardín, 8.000.000, facilidades. 215559 (14)

COSTA D'EN BLANES chalet 2 plantas, 240 m2., garaje 2 plazas, 5 dormitorios, sala y comedor, terraza, vistas al mar. Ptas. 15.000.000 a convenir. Facilidades hasta 10 años. FINCAS S. MAS. 216946. (32)

DEYA directamente del constructor, altos chalet, 3 hab., 2 baños, vista al mar, terrazas, materiales 1ª calidad. Pas. 7.000.000. Facilidades hasta 10 años. Tel. 216947

SAN AGUSTIN chalet a estrenar, 5 dormitorios, comedor, cocina, garage, 600 m2., de jardín, calefacción, etc. MONTIS 226725 (19)

CRESTAIX bonito chalet, 150 m2., en solar, 2.000 m2 4 dormitorios dobles, armarios empotrados, baño completo, cocina amueblada, electrodomésticos, amplio salón, comedor, piscina, garage, totalmente amueblado, precio 13.000.000 ptas., facilidades. COMAMALA 298558 (32)

GENOVA en solar 800 m2., 3 dormitorios, 2 baños, cocina equipada, piscina, barbacoa, garage, vistas panorámicas y montaña. Precio 15.000.000, ptas., facilidades. COMAMALA 298558 (25)

PALMAÑOLA chalet, 3 dormitorios, cocina amueblada, baño, terraza, jardín con frutales, lavadero, 6.800.000, convenir. MOISES 466766 (18)

CHALET la Vileta, 2 plantas, seminuevo, salón, 4 dormitorios, baño, aseo, cocina con office, salón de juegos, cochera, jardín, 9.000.000, MOISES 466766 (23)

SANTA PONSA estrenar, magnífico chalet, 140 m2., sobre solar 700 m2., 3 habitaciones, armarios, 2 baños, sala comedor, chimenea, cocina, bodega, garage, 8.000.000, facilidades. Tel. 227702 (26)

COSTA DEN BLANES chalet 3 dormitorios, 2 baños, garage, terrazas, vistas, solar 1.200 m2., 15.000.000 ptas. Tel. 221459 (18)

CABANETA chalet, 2 plantas, 5 dormitorios, 2 baños, garage, piscina, tenis, barbacoa, invierno independiente, solar 2.000 m2., 16.000.000 ptas. Tel. **221459 (21)**

SAN AGUSTIN chalet con vistas al mar 2 plantas, 4 dormitorios, garaje, 1.000 m2. de jardín, 15.000.000. Entrada 5.000.000. Resto facilidades. MONTIS. 212117. (23).

LAS MARAVILLAS bonito chalet 2 plantas, 110 m2. nuevo, 3 dormitorios, salón comedor, chimenea, cocina, garaje muy grande. Precio 8.000.000. Entrada 2.500.000. Resto 12 años. Inmobiliaria Alcover. Tels. 217756-217757. (30).

SES ROTGETES chalet 5 dormitorios, 2 baños, aseo grande, salón, con chimenea, cocina, 32 m2., piscina, garaje, 2.700 m2. de jardín 15.000.000 Ptas. grandes facilidades. Tel. 280882. (25).

ALGAIDA zona montaña, vendo casa tipo chalet, 2 dormitorios, 3.500 m2 terreno cercado, pinos, agua, luz. 461887. (16)

ZONA PLAZA DE TOROS solar de 500 m2., con chalet antiguo para reformar o construir, precio 8.500.000, facilidades ALBERTI 222292 (20)

PONT D'INCA NOU chalet 435 m2., solar, 4 dormitorios, armarios, cocina amueblada, 2 baños, (1 suite), salón, chimenea, garage, terrazas, 7.900.000, 700.000 entrada, GALMES 216668-223127 (26)

SON VERI chalet 600 m2., solar 300 m2., edificados, 4 dormitorios, 3 baños, cocina amueblada, salón, chimenea, grandes terrazas, teléfono, 14.700.000, convenir. GALMES 216668-223127 (25)

GENOVA chalet 1.000 m2., solar, 2 plantas, 3 dormitorios, cocina, salón comedor, piscina, garage, teléfono, fabulosas vistas, 10.500.000, facilidades. GALMES 216668-223127 (22)

SAN AGUSTIN en construcción, 4 dormitorios, baño, aseo, cocina amueblada, calefacción, jardín, muy buenos acabados, 13.000.000, facilidades. RODRIGUEZ JUAN 242842 (20)

EL TORO estrenar, 3 dormitorios, baño, aseo, gran jardín, muy buenos acabados, 6.850.000, facilidades. RODRIGUEZ JUAN 242842 (17)

CASA SEÑORIAL salida Palma, 3.500 m2 solar, 6 dormitorios, 3 baños, 3 salas, cocina, dependencias, etc, 28.000.000, GELABERT 215843 (19)

PALMAÑOLA gran chalet, a estrenar, 4 dormitorios, 3 baños, garage, acabados de 1ª. 1.000 m2., solar 12.500.000, facilidades MONTIS. 212117. (20).

SON SERRA casa con jardín, solar 500 m2., perfecto estado, 5 dormitorios, 2 baños, aseo, gran salón con chimenea, cocina equipadísima, terrazas, 12.500.000. LINDE. 216814.

PALMAÑOLA solar 500 m2., 4 dormitorios, baño, aseo, salón comedor con chimenea, terrazas, garage, jardín, frutales, 8.400.000. LINDE. 224479.

CAS CATALA vendo chalet nuevo, 4 habitaciones, 3 baños, piscina, jardín, garaje para 4 coches, etc. Precio y condiciones convenir. Razón CAÑADAS. Tel. 223885. (24).

SAN AGUSTIN vendo chalet nuevo, 4 habitaciones, garaje, etc. 12.500.000 Ptas. Facilidades. Razón CAÑADAS. Tel. 223885. (16).

PALMA NOVA chalet 4 habitaciones, garaje, jardín, etc. Precio y condiciones convenir. Razón CAÑADAS. Tel. 223885. (16).

ARENAL piso 125 m2., 4 dormitorios, baño, aseo, salón, cocina, terraza, vista mar, cerca playa, 4.500.000, GALMES 216668-223127 (19)

SANTA PONSA 1ª línea, 120 m2., 3 dormitorios dobles, armarios, cocina amueblada, salón, chimenea, 2 baños, terraza, parking, calefacción, piscina, construcción 1ª, finca poca comunidad. 9.000.000, GALMES 216668-223127 (29)

SANTA PONSA apartamentos en construcción, 1ª línea, vista mar, 3 dormitorios, 2 baños, terraza, garage y trastero opcionales. Desde 4.900.000, muchas facilidades. RODRIGUEZ JUAN 242842 (25)

BAHIA GRANDE apartamento, 2 dormitorios, comedor, baño, terrazas. 2.500.000. GELABERT 215843 (11)

VENDO en Sometimes, duplex, con jardín propio, 3 dormitorios dobles, 2 baños, salón con chimenea, comedor, garage grande, nuevo, teléfono, etc,. Precio 8.000.000 pesetas. A convenir. Informes Tel. 210640 (28)

VENDO en Puerto Pollensa, magnífico ático de 4 dormitorios, 2 baños, gran sala comedor con chimenea, terrazas grandes, vistas, nuevo, etc, precio 6.000.000 pesetas. Informes Tel. 210640 (25)

PAGUERA pisos 2 dorm. a estrenar en pequeño edificio. Directamente del promotor. Zona residencial. 300 m. playa. Mínimos gastos comunidad. Entrada inmediata. Precios desde 3.800.000 Ptas. Facilidades. J. MANSO. Tel. 686388. (32).

PUERTO DE ANDRAITX edificio de 6 aptos. 2 y 3 dorm. Primerísima calidad. Buenos acabados. Piscina. Solarium. Gran jardín. Zona residencial y tranquila. 50 m. Club de Vela. Orientación sur. Entrega-Septiembre 82. Precios desde 6.700.000 Ptas. J. MANSO. 686388. (39).

APARTAMENTO SOMETIMES cerca mar, 4 dormitorios, sala comedor con terraza, cocina amueblada, 2 baños, aparcamiento, 5.500.000 ptas. MARQUES 210771 (19)

APARTAMENTOS SANTA PONSA 1ª línea, mar, vistas maravillosas, construcción primera calidad, 1, 2 o 3 dormitorios, desde 4.620.000 ptas., facilidades 66 meses. garage opcional. MARQUES 210771 (25)

SANTA PONSA, a estrenar bajos con gran jardín, 120 m2., 3 dormitorios dobles, con armarios empotrados, baño, aseo, salón comedor, cocina, galería-lavadero, parking, piscina. 5.300.000 facilidades. RIGO. 217122-217506. (31)

PALMA NOVA, apartamento de 1 dormitorio, baño, cocinna, amueblada, salón comedor, con terraza, calefacción, piscina, completamente amueblado, vistas muy despejadas. 2.400.000, facilidades. RIGO 217122-217506. (25)

CAN PASTILLA, Zona cortijo, apartamento, de 3 dormitorios, salón comedor, con terraza y chimenea, baño completo, cocina amueblada, galería-lavadero, completamente amueblado, 3.500.000 facilidades. RIGO 217122-217506. (27)

CALA GAMBA, apartamento primera línea, dos dormitorios, baño completo, cocina salón comedor, con terraza, amueblado, 3.000.000. Facilidades. RIGO 217122-217506. (20)

ARENAL, pisos llaves en mano, a 50 m de la playa, 135 m2., 4 dormitorios, baño, aseo, gran salón comedor con terraza espaciosa, cocina 15 m2, galería-lavadero, cerámica, pintado, 4.500.000. Facilidades. RIGO 217122-217506. (37)

CALA MAYOR, amueblado, 1 dormitorio doble, salón comedor, baño, aseo, pequeña cocina, terraza, 1.900.000. Entrada 600.000, resto 35.000 mensuales intereses incluídos. LINDE. 216814.

PLAYA DE PALMA, bajos con jardín, 2 dormitorios, baño, salón comedor, terraza, 3.850.000. LINDE. 216814.

SAN AGUSTIN, apartamento amueblado, 2 dormitorios, armarios, cocina amueblada con electrodomésticos, baño completo, terraza vistas mar como montaña; parking, piscina. 3.200.000. COB PASAMON. Paseo Mallorca, 22, bajos. Tel.: 223513. (29)

ZONA BLANQUERNA Vendo apartamento, 3 habitaciones, 1 baño, cocina, galería, salón, todo exterior, buen estado, grandes facilidades. 2.500.000. Tel.: 223548 (20)

MONTERREY Vendo apartamento alto, 3 habitaciones, 1 baño, terraza, galería, ascensor, portero automático, buena construcción. 3.300.000 Tel.: 223548. (18)

URGENTE NECESITAMOS
Chalets, fincas rústicas y pisos
CANET
Tel. 226156

LAMPARAS HIERRO FORJADO
Electrica Española
costa y llobera nº9-tel.46 27 66

TERRENO
APARTAMENTOS Y ESTUDIOS
1-2-3-4 DORMITORIOS
CONSTRUCCION DE 1ª CALIDAD
APARCAMIENTO CALEFACCION
DESDE 1.750.000
Facilidades MONTIS 212117-226725

6 APARTAMENTOS

APARTAMENTO en el Terreno, nuevo, 2 dormitorios, baño, cocina americana, 3.300.000, entrada 50% resto convenir. 214910 (16)

ZONA CALA GAMBA apartamento, 2 dormitorios, sala comedor, sala cocina, baño, precio convenir. 214910 (14)

SANTA PONSA apartamento 2 dormitorios, sala-comedor, cocina, baño, todo amueblado, 3.500.000, convenir. 214910 (14)

EL TERRENO apartamento, 1 dormitorio, cocina, sala comedor, baño, completo, completamente amueblado, 2.100.000, convenir. MOISES 466766 (16)

SAN AGUSTIN 85 m2., 2 dormitorios, baño, cocina amueblada, amplia terraza, garage incluido, vista panorámica, 4.100.000, ptas, facilidades. COMAMALA 298558 (20)

CALA BLAVA 2 dormitorios, baño completo, sala comedor, terraza, jardín, estrenar, precio 3.500.000 ptas, facilidades a convenir. COMAMALA 298558 (19)

EL TERRENO 2 dormitorios, completamente amueblado, terraza, precio 2.900.000 ptas., entrada 1.000.000 ptas, resto convenir. COMAMALA 298558 (17)

MAGALLUF 1 dormitorio doble, comedor con terraza, cocina, baño, vista al mar, 1.400.000 Ptas. ENSEÑAT. 630398. (16).

PLAZA BARCELONA ático, salón, 3 dormitorios, baño, terraza, cocina, 4.200.000 Ptas con 2.100.000 Ptas. entrada. Tel. 280882. (17).

VENDO EN PLAYA DE PALMA piso-apartamento de 3 dormitorios con armarios, 2 baños, salón-comedor con chimenea, 2 aparcamientos, ascensor y portero automático. Informes Tel. 210640. (27).

PASEO MARITIMO 2 dormitorios, cocina, salón, baño, terrazas, vistas bahía, 2.800.000, GALMES 216668-223127 (14)

PLAYA DE PALMA bonito apartamento estrenar, 110 m2., 3 dormitorios, armarios, baño, aseo, terrazas, 5.500.000, facilidades 3 años. GALMES 216668-223127 (21)

7 CASAS Y PISOS

PRIMERA LINEA entre Molinar y Ciudad Jardín, 2-3 y 4 dormitorios, desde 2.800.000, entrada 500.000, resto a convenir. 297388-298098. (21)

DIRECTAMENTE DEL CONSTRUCTOR zona Forti, -3 dormitorios, 2 baños, precio desde 3.400.000, contrato 500.000, resto a convenir 297388-298098. (19)

JUNTO PASEO MALLORCA 4 dormitorios, baño y aseo, precio 3.800.000, condiciones a convenir. 297388-298098. (15)

ZONA FORTI terminados, a estrenar, 5 dormitorios, 2 baños, magníficos acabados, terrazas, precio desde 6.250.000, condiciones a convenir. 297388-298098. (20)

OCASION piso calle Aragón nº 22 6-A estrenar, calefacción, 4 dormitorios, 2 baños, cocina amueblada, terraza. Telf. 216458. (19).

VENDO pisos y áticos, con o sin aparcamiento. C/ Juan Crespí, nº 38. Tel. 212540 (mañanas).

PISO Son Armadans, 3 dormitorios, 3.100.000 ptas. facilidades. Tel. 212540 (mañanas)

PISO 1º y 2º sin ascensor, 3 dormitorios en Rafal, facilidades. Tel. 212540 (mañanas).

CERCA NUEVO HISPANIA Vendo Piso de 4 dormitorios, 2 baños, etc. Precio: 4.000.000 Facilidades. Telf. 235629. (16).

SANTA CATALINA 4 dormitorios, 2 baños, armarios empotrados, calefacción individual, cocina amueblada, suelos parquet. Precio: 6.500.000. A convenir. Telf. 235629 - 230740. (20).

VENDO PISO Pons y Gallarza cerca gasolinera, 3 dormitorios, cocina grande, amueblada, baño ysseo, calefacción individual. Precio: 3.500.000. Facilidades. Telf. 235629. (21).

VENDO 2º PISO carré de Manacor, 4 dormitorios, baño y aseo, sala comedor, todo exterior, terminado. Jul-83. Precio: 4.500.000. Entrada: 650.000. Resto a convenir. Telf. 230740. (27)

M.C.D. 2022

7 CASAS Y PISOS

ZONA PLAZA MADRID 4 dormitorios, baño, aseo, terrazas, sur, cocina amueblada, armarios, galería, precio 4.500.000, entrada 1.500.000, resto 12 años. SOLER 450400 (23)

ZONA FORTI 2 dormitorios, baño, armarios, aparcamiento opcional, etc. Estrenar, precio 2.800.000, entrada 1.000.000, resto 10 años. SOLER 450400 (19)

ATICO zona Blanquerna, 3 dormitorios, 2 baños, cocina amueblada, despensa, armarios, despejado, precio 4.000.000, entrada 1.000.000, resto 13 años. SOLER 450400 (20)

ZONA CORREOS ático, 4 dormitorios, 2 baños, cocina amueblada, trastero, terrazas vistas bahía, precio 7.350.000, entrada 2.000.000, resto 13 años. SOLER 450400 (22)

FORTI 3 dormitorios, baño, salón comedor, garage opcional, etc. precio 3.100.000, entrada 500.000, resto 12 años. SOLER 450400 (18)

ATICO Marqués Fuensanta, 3 dormitorios, 2 baños, calefacción, cocina amueblada, despensa, 2 terrazas, soleado. Precio 8.000.000. Facilidades convenir. SOLER. 450400 (20)

RAFAL 1º piso estrenar sin ascensor, 3 dormitorios, balcón, terraza interior 2.900.000, entrada 700.000, resto 10 años. 215559. (18)

PLAZA DE TOROS piso 3 dormitorios, cocina amueblada, baño, 2.900.000. 215559. (11)

C/ REGALO 1º piso sin ascensor, 1 dormitorio, baño, recibidor comedor, cocina americana, 1.400.000 entrada 500.000. 215559. (17)

PLANTA BAJA CALA ESTANCIA 160 m2, jardín, 3 dormitorios, cocina amueblada, 50 metros mar 4.500.000. 215559. (16)

ATICO FORTI piso por planta 3 dormitorios, baño, terraza, trastero, 2.600.000 facilidades. 215559. (13)

EN EL FORTI directamente del constructor, pisos de protección oficial, 2, 3, 4 dormitorios, baño, aseo, cocina, salón-comedor, entrada mínima 400.000 ptas. resto 15 años. 221877. (27)

ZONA EL FORTI se vende sobreático a estrenar, 3 dormitorios, baño, cocina amueblada, salón-comedor, vistas despejadas, 4.100.000 ptas. entrada 800.000, resto a convenir, hasta 10 años. 227764. (28)

SE VENDE precioso ático en General Riera, 3 dormitorios dobles, 2 baños, salón-comedor con chimenea, cocina amueblada, terraza, galería, 1 armario, 4.300.000, entrada y resto a convenir. 227764. (28)

OCASION Sta. Florentina, piso tres habitaciones, salón, balcón, 2.900.000 entrada 1.000.000, resto 10 años. 212402. (15)

DUPLEX zona Forti, quinta y sexta planta, cuatro dormitorios, gran salón, baño, aseo, cocina amueblada, totalmente decorado, cerámica, madera norte, armarios emportrados, nuevo 140 m2, 6.300.000, entrada 1.800.000, resto 10 años. 212402. (32)

ATICO ZONA FORTI tres dormitorios enmoquetados, cocina, galería, salón, 3.700.000, entrada 1.000.000 resto 10 años. 212402. (16)

ATICO DUPLEX zona Metropol, 4 dormitorios, 2 baños, terrazas, 4.800.000, entrada 1.500.000, resto 10 años. 212402. (16)

PISO ZONA FORTI 100 m2, 3 dormitorios, baño, cocina, office, salón, teléfono, terraza, calefacción, 3.000.000, entrada 1.500000, resto 3 años. 212402. (21)

ZONA HIPER magnífico piso 250 m2, 5 dormitorios dobles, dos salones, terrazas, dos baños, cocina amueblada, decorado. 5.500.000. facilidades. 212402. (20)

SON ARMADAMS piso 3 dormitorios, baño, aseo, buena terraza, gran salón comedor. Precio convenir. 214910. (15)

ATICO lujo Luis Vives, 4 dormitorios dobles, 2 baños, calefacción individual, garaje y muchos extras. 4.400.000 entrada, resto convenir. 214910. (20)

ARAGON 5.º piso, soleado con 3 dormitorios, baño, cocina, etc. 2.500.000. 214910. (12)

ZONA RIVOLI 2.º piso 100 m2., 3 dormitorios, baño, sala comedor, entrada 600.000, resto convenir. 214910. (16)

SOBREATICO Plaza París, 150 m2., muy soleado, 4 dormitorios, baño, aseo, armarios, cocina, terraza. 3.500.000. 214910. (16)

ZONA POLICLINICA varios pisos 3 y 4 dormitorios, 2 baños, desde 3.800.000, facilidades. 214910. (14)

PORTO PI duplex, planta baja y primer piso, 110 m2., 3 dormitorios, baño, cocina, jardín y piscina. 3.800.000, 30 % entrada, resto convenir. 214910. (23)

ARCHIDUQUE LUIS SALVADOR, piso 140 m2., 4 dormitorios dobles, 2 baños, teléfono muy bien decorado. 4.900.000, facilidades. 214910. (18)

ARENAL 1.ª línea, piso de 200 m2., completamente amueblado, 4 dormitorios, 2 baños, muchos extras, 9.000.000 entrada 40 %, facilidades. 214910. (20)

SON DAMETO piso 200 m2., 5 dormitorios, armarios, baño, 2 aseos, sala comedor, cocina amueblada, con electrodomésticos, terraza, calefacción, garage, trastero, vista panorámica, precio 9.000.000, pesetas, facilidades. LOPEZ REDONDO Teléfono 227262 (31)

RAMON Y CAJAL ático amueblado, 3 dormitorios, armarios, 2 baños, sala comedor grande, con salida terraza grande, cocina, galería grande, teléfono, calefacción, aire acondicionado, todo enmoquetado, garage opcional, precio 4.500.000 pesetas. LOPEZ REDONDO. Teléfono 227262 (35)

SON RAPIÑA, vendo piso primero en finca solo un piso, nuevo a estrenar, 3 dormitorios dobles, armarios, sala comedor, sala estar con chimenea, cocina amueblada con despensa, baño, aseo, terraza de 20 m. cuarto coladuría. Tel.: 221688. (37)

SON RAPIÑA, vendo piso segundo sin ascensor, 4 dormitorios, cocina con despensa y galería, baño, aseo, suelos parquet y moqueta, teléfono, todo nuevo, Ptas. 2.900.000 facilidades. Tel.: 221688. (28)

SOBREATICO AVDA. SAN FERNANDO, vendo 2 dormitorios, sala comedor, cocina, baño, terracita, todo completamente amueblado, y nuevo a estrenar. Ptas. 2.600.000. Facilidades. Tel.: 221688. (24)

EL MOLINAR, vendo piso de solo 3 años, 3 dormitorios, sala comedor, cocina completamente amueblada con galería, baño. Ptas. 2.600.000. Facilidades. Tel.: 221688. (23)

ZONA GENERAL RIERA, vendemos pisos de protección oficial entrega en Abril 83, 3 dormitorios, sala comedor, cocina amueblada, galería, baño. Entrada 700.000. Resto 15 años. Tel.: 221688. (28)

SANTA CATALINA, vendo piso 3 dormitorios dobles, sala comedor amplia, baño, cocina amueblada, galería. Ptas. 3.350000. Facilidades. Tel.: 221688. (19)

C. SANTIAGO RAMON Y CAJAL, Vendo piso 1.º 4 dormitorios, 2 baños, sala comedor con chimenea, terraza 70 m. cuarto trastero y coladuría, aparcamiento. Ptas. 7.000.000. Facilidades. Tel.: 221688. (30)

PISOS EN CONSTRUCCION protección oficial, 3 dormitorios, entrada 500.000, resto en 19 años. 212817 (15)

PISO 3 dormitorios, sin ascensor, 2.500.000, entrada 800.000 resto 10 años. 212817 (12)

GENERAL RIERA piso, totalmente amueblado, 3 dormitorios, sala comedor, terraza, cocina amueblada, galería, baño y aseo, precio 3.500.000, entrada única 800.000, resto 30.000 mensuales, intereses incluidos. GIMENEZ 221248 (28)

ARENAL pisos, 3 dormitorios, sala comedor, terraza, cocina, galería, precio 3.750.000, entrada única, 1.000.000, resto 30.000 pesetas mensuales. GIMENEZ 221250 (20)

ARAGON ático, 3 dormitorios, sala comedor, terraza, 25 m2., cocina amueblada, galería, baño, buenos acabados, mucho sol, precio 3.300.000, entrada única, 1.000.000, resto 30.000 mensuales, intereses incluidos. GIMENEZ 221235 (29)

ZONA HIPER piso, llaves en mano, 4 dormitorios, sala comedor, terraza, cocina amueblada, galería, baño, precio 3.150.000, entrada 800.000, resto 30.000 mensuales, intereses incluidos. GIMENEZ 221250 (26)

CALA NOVA apartamentos, fabulosas vistas, 1-2 dormitorios, comedor, terraza, cocina, baño, entrada única 1.000.000, resto 40.000 pts. mensuales intereses incluidos. GIMENEZ 221250 (23)

VENDO piso, 4 dormitorios, sala comedor con chimenea, baño, aseo, cocina con lavadero y galería, 3.800.000, informes 221730, zona Avenidas.

PONT D'INCA estrenar, protección oficial, 3-4 dormitorios, armarios, baño, aseo, aparcamiento opcional. Precios desde: 2.950.000'- Entradas desde 800.000'- Telf. 223347. (21).

SON ARMADAMS Piso 2 dormitorios, armarios, sala-comedor, cocina, baño. Precio: 1.500.000'- entrada 500.000'-, resto 20.000 mensuales. Inmobiliaria ALCOVER Tels. 217756 217757. (22).

GENERAL RIERA Piso 4 dormitorios, 2 baños, sala comedor, cocina terraza, 2 baños. Precio 3.700.000'- entrada 900.000 resto 30.000'- mensuales. Inmobiliaria ALCOVER. Tels. 217756 217757. (25).

EL TERRENO piso construcción, 3 dormitorios, armarios, cocina amueblada, salón comedor, chimenea, 2 baños, calefacción, trastero, garage opcional, acabados lujo. Precios desde: 6.200.000'- Facilidades. Telf. 223347. (26).

AVDA ARGENTINA piso 120 m2., 3 dormitorios dobles, armarios, gran salón comedor, terraza, cocina amueblada, despensa, galería baño, completo, 2 aseos, lavandería, 4.500.000, entrada 1.500.000, facilidades. 225234 (27)

ZONA FORTI Atico 4 dormitorios, 2 baños, sala comedor, chimenea, terraza 55 m2., cocina totalmente equipada. Precio: 5.500.000'- entrada 1.200.000.- resto 13 años. Inmobiliaria ALCOVER Tels. 217756 - 217757. (28).

VIVERO Planta baja, 4 dormitorios, sala comedor, chimenea, cocina amueblada, baño y aseo, jardín 250 m2., Precio 5.300.000.- entrada 1.600.000.- resto 13 años. Inmobiliaria ALCOVER. Tels. 217756 - 217757. (28).

FORTI Piso 4 dormitorios, sala comedor, terraza cocina amueblada, baño y aseo. Precio 3.900.000'- entrada única 800.000'- resto 30.000 mensuales intereses incluídos. Inmobiliaria ALCOVER Tels. 217756 - 217757. (26).

AVDA. ARGENTINA Piso 7º, 4 dormitorios, armarios, baño, aseo, sala comedor, cocina amueblada. Precio: 4.500.000'- entrada única 900.000'- resto 35.000.- mensuales intereses incluídos. Inmobiliaria ALCOVER Telf. 217756 - 217757. (30).

31 DICIEMBRE Pisos 3-4 dormitorios, armarios, 2 baños, sala comedor, Precio: 5.600.000, entrada 1.400.000'- resto 12 años. Inmobiliaria ALCOVER Tels. 217756 - 217757. (23).

ZONA JUAN ALCOVER 2º piso sin ascensor, 3 dormitorios, salón comedor, baño, cocina amueblada, terraza. Precio: 2.300.000.- Telf. 223347. (19).

AVENIDA ARGENTINA Piso 4 dormitorios, armarios, cocina amueblada, salón comedor, 2 baños, terraza, calefacción, aparcamiento opcional. Precio: 4.500.000'- amplias facilidades. Telf. 223347. (22).

AVENIDAS piso a estrenar, recibidor, 4 dormitorios, salón, terraza, cocina amueblada, 5.600.000. PAZOS. 463966. (14)

FORTI entresuelo estrenar, 3 dormitorios, baños, salón, cocina, garaje, 3.650.000, entrada 1.650.000 resto 20.000 mensuales. PAZOS 463966. (17)

FORTI piso estrenar 125 m2, recibidor, 4 dormitorios, salón, terraza, baños, cocina, despensa, aparcamiento, 5.250.000. PAZOS. 463966. (17)

SANTA CATALINA piso estrenar, recibidor, 4 dormitorios, salón, terraza, baños, cocina, 4.800.000. PAZOS. 463966. (14)

SON ARMADAMS piso lujo estrenar, 4 dormitorios, armarios, salón, terraza, baños, cocina amueblada, aire acondicionado, 9.120.000. PAZOS. 463966. (19)

VALPARAISO piso 250 m2, piso por plantas, acabados, lujo, vistas sobre bahía, precio 16.000.000. PAZOS. 463966. (16)

GENERAL RIERA piso en construcción 150 m2, 4 dormitorios, salón, armarios, terraza 110 m2, baños, cocina, garaje opcional, 6.000.000, facilidades. PAZOS. 463966. (23)

FORTI pisos en construcción, 1 por planta, 4 dormitorios, armarios, comedor, terraza, baños, cocina desde 4.400.000. PAZOS. 463966. (18)

FORTI piso, recibidor, 4 dormitorios, salón, terraza, cocina, office, 3.000.000. PAZOS. 463966. (12)

RAFAL piso en construcción, 3 dormitorios, armarios, salón, terraza, baño, cocina, 600.000 entrada, 25.000 mensuales. PAZOS. 463966. (17)

PISOS DE PROTECCION OFICIAL, en construcción. Zonas Fortí, Calle Manacor, Eusebio Estada de 3 dormitorios, baño, aseo, terraza, aparcamiento entrada 500.000 resto 25.000 mensuales MOISES. 466766. (26)

BLANQUERNA, Bonito piso 3 dormitorios, 2 baños, cocina amueblada, terraza, 3.900.000 entrada, 1.500.000 resto convenir. MOISES. 466766. (16)

ZONA PEDRO GARAU, piso 3 dormitorios, 2 baños, cocina amueblada armarios terraza, trastero y lavadero, 3.500.000. Entrada 1.000.000. Resto convenir. MOISES. 466766. (22)

PLAZA TOROS, piso 3 dormitorios, baño, cocina amueblada, terraza 50 metros. 4.200.000. Entrada 2.000.000 resto convenir. MOISES. 466766. (18)

BLANQUERNA, piso 3 dormitorios, cocina con despensa, baño, 2.500.000 entrada 1.000.000. Resto 3 años. MOISES. 466766. (17)

BLANQUERNA, piso 3 dormitorios, cocina completa, baño, terraza, decorado. 3.800.000. Facilidades. MONTIS. 226725. (13)

MOLINAR, piso casi estrenar, 4 dormitorios, baño, aseo, terraza, con vistas al mar. 3.750.000. Facilidades. MONTIS 212117. (17)

PLAZA PROGRESO, gran piso a estrenar, 150 m2., 4 dormitorios, armarios, dos baños, salón-comedor, chimenea, cocina, despensa, terraza, garaje, trastero. 6.500.000, facilidades. Tel. 227702. (25)

ESPLENDIDO piso calle Rosal, junto Cruz Roja, 4 dormitorios, 2 baños, cocina espaciosa amueblada, horno, encimera, despensa, coladuría, gran sala-comedor, maderas norte, armarios, suelos gres, calefacción, agua caliente mediante placas solares, aparcamiento, trastero, piscina, jardín. 6.500.000. Facilidades. Tel. 227702. (40)

JUAN CRESPI, piso dos habitaciones, posibilidad tres, armarios, sala-comedor, baño, cocina amueblada, galería cerrada, 2.700.000. Facilidades. Tel. 227702. (19)

ZONA FORTI, a estrenar, piso primero sin ascensor, tres habitaciones, sala-comedor, cocina, baño, aseo, garaje. 4.000.000. Entrada un millón, resto facilidades. Tel. 227702. (24)

SANTA CATALINA 4 dormitorios, baño, aseo, cocina amueblada, sol despejado, etc. precio 4.200.000, entrada 40% resto 10 años. SOLER 450400 (20)

PISO zona Cruz Roja, 4 habitaciones, 2 baños, comedor, terraza, lavadero, 3.500.000, facilidades. Inmobiliaria OLIVAR 226687 (16)

PISO antiguo travesía C/ Olmos, 200 m2., 3 habitaciones, sala comedor, grande, cocina, baño, aseo, balcón, 3.500.000, facilidades. Inmobiliaria OLIVAR 226687 (21)

OPORTUNIDAD piso 7º C/ Fuensanta, 3 habitaciones, 2 baños, sala comedor, cocina equipada, lavadero, decorado, 5.750.000, facilidades. Inmobiliaria OLIVAR 226687 (20)

FORTI planta baja, 120 m2., 1.500.000, al contado. 221202 (10)

GENERAL RIERA, magníficas pisos en construcción, 4 dormitorios, 2 baños, 2 aseos, cocina totalmente amueblada. Calefacción Aparcamiento. Precios desde 8.500.000 Ptas. Facilidades. COMAMALA. 298558. (24)

ZONA PLAZA PARIS, piso 3 dormitorios, baño completo, aseo, sala-comedor, azotea privada. 3.000.000 Ptas. Entrada 700.000 Ptas. Resto grandes facilidades. COMAMALA. 298558. (23)

VIVERO, 3 dormitorios, baño, cocina, salón-comedor, totalmente amueblado, y equipado. 2.500.000. Entrada 700.000 Ptas. Resto convenir. COMAMALA. 298558. (19)

ZONA 31 DICIEMBRE, 120 m2., 4 dormitorios, 2 baños, cocina amueblada, gas ciudad. 5.350.000 Ptas. Facilidades. COMAMALA. 298558. (17)

PLAZA COLUMNAS, estrenar, piso 3 dormitorios, dobles, 2 baños, amplia cocina, despensa, galería. 4.200.000 Ptas. Facilidades 5 años. COMAMALA. 298558. (20)

ZONA TENIS, a estrenar, 4 dormitorios, 2 baños, buenos acabados. Desde 5.500.000 Ptas. Facilidades. COMAMALA. 298558. (16)

HEROES DE MANACOR, ático 145 m2., 4 dormitorios, 2 baños, cocina amueblada, terrazas. 5.250.000 Ptas. Facilidades. COMAMALA. 298558. (19)

TTE. CORONEL FRANCO, 1 dormitorio doble, baño, cocina. Precio. 1.750 mil Ptas. Entrada 500.000 Ptas. Resto convenir. COMAMALA. 298558. (19)

BLANQUERNA, piso antiguo reformado, 3 dormitorios, baño, cocina amuenlada, gas ciudad, trastero. 2.900.000 Ptas. Entrada 650.000. Ptas. Resto convenir. COMAMALA. 298558. (21)

FORTI, ático 3 dormitorios, baño, cocina amueblada, galería, tratero, terraza. 4.000.000 Ptas. Facilidades. COMAMALA. 298558. (15)

PLANTA BAJA ZONA HOSTALETS, reformada, 200 m2., solar, 3 dormitorios dobles, baño, cocina amueblada, galería. Buen estado. 4.500.000 Ptas. A convenir. COMAMALA. 298558. (23)

ARCHIDUQUE LUIS SALVADOR 3/4 dormitorios, 2 baños, sala-comedor, cocina. Desde 3.500.000 Ptas. Facilidades. 12 años. COMAMALA. 298558. (19)

ZONA GENERAL RIERA, 120 m2., 3 dormitorios dobles, 2 baños, cocina amueblada, galería. 4.000.000 Ptas. Entrada 1.000.000 Ptas. Resto facilidades. COMAMALA. 298558. (22)

PLANTA BAJA FORTI, reformada, buen estado, 3 habitaciones, cocina, galería, baño, cisterna, gas ciudad. 2.975.000 Ptas. A convenir. COMAMALA. 298558. (20)

ZONA CRUZ ROJA, próxima entrega, 3 dormitorios, 2 baños, cocina, aparcamiento incluído. 5.000.000 Ptas. Facilidades, 12 años. COMAMALA. 298558. (19)

ZONA RAPIÑA, 140 m2., 4 dormitorios, 2 baños, amplio salón-comedor, cocina, estrear. 4.200.000 Ptas. Entrada 1.000.000 Ptas. Resto facilidades. COMAMALA. (22)

INTERESA comprar apartamento 1 dormitorio entre Illetas y Arenal, vistas despejadas. Máximo 2.400.000 ptas. Tel. 221459. (16)

SON ESPAÑOLET planta baja, techo libre, esquina, 5 dormitorios, baño y aseo, corral, 5.500.000 ptas. Tel. 221459. (17)

CALLE FRANCISCO FIOL Y JUAN piso 3 dormitorios, baño y aseo, terraza y galería, 2.700.000, entrada 800.000 ptas. Tel. 221459. (20)

EUSEBIO ESTADA 4 dormitorios dobles, 2 baños, cocina amueblada, acabados primera calidad, 5.300.000 ptas. Tel. 221459 (facilidades 5 años). (19)

BLANQUERNA 3 dormitorios, recibidor, sala-comedor, baño, cocina. Entrada 800.000.- Precio: 2.500.000.- MASSIP 211796. (14).

CA'N PASTILLA bajos, 3 dormitorios, sala-comedor, recibidor, baño, aseo, cocina, galería, terraza.: 4.000.000.- Facilidades. MASSIP 211247. (17).

MOLINAR Pisos de 2, 3, 4 y 5 dormitorios. Desde 3.500.000. Facilidades. MASSIP 211796. (14).

ZONA METROPOLITAN Piso 3 dormitorios, sala-comedor, recibidor, baño, cocina, galería cerrada; 2.700.000.- MASSIP 211247. (15).

CRUZ ROJA 3 dormitorios, baño, aseo, cocina amueblada, galería cerrada, recibidor, sala-comedor; 2.500.000.- Resto convenir. MASSIP 211796. (18).

LOS GERANIOS (junto Plaza España) piso muy soleado, con uno o dos aparcamientos, 3 dormitorios, baño, aseo-ducha, recibidor, sala-comedor, cocina amueblada, coladuría. MASSIP 211796. (26).

LA SOLEDAD 3 dormitorios, baño, cocina amueblada, galería cerrada. 3.000.000.- Facilidades MASSIP 211247. (13).

ZONA PEDRO GARAU 3 dormitorios, 2 baños, sala-comedor, cocina amueblada, coladuría. MASSIP 211796. (16).

PISO MUY ANTIGUO zona Santa Cruz, sala-recibidor, 2 dormitorios, trastero, cocina, despensa, W.C., 550.000 ptas. MASSIP 211796. (18).

AVENIDA CONDE SALLENT Bajos (local comercial) y primer piso (vivienda) MASSIP 211247. (13).

CENTRICO piso antiguo, 6 dormitorios, recibidor, sala y comedor,, soleado, gran cocina, despensa, baño, aseo; 3.500.000.- MASSIP. 211247. (18).

ARENAL piso buena vista al mar, orientación sur, 3 dormitorios, gran sala-comedor, cocina amueblada, office, 2 baños, galería; 5.900.000.- MASSIP 211247. (22).

CA'N PICAFORT primera línea frente mar, 3 dormitorios, sala comedor, cocina, baño, aseo ducha. MASSIP 211796. (16).

OPORTUNIDAD Edificio 3 plantas, Cala Mayor, solar 850 m2., 29 habitaciones, bar, piscina, terrazas, garaje. MASSIP. 211796. (17).

PZA SAN ANTONIO 3 dormitorios, comedor, cocina, baño, 2.000.000 pts. ENSEÑAT 630398 (12)

C/ BALMES 3 dormitorios, comedor con chimenea, cocina, amueblada, baño, ascensor, todo exterior, 3.000.000 pts. ENSEÑAT 630398 (17)

SON RAPINYA piso, 3 dormitorios, armarios, baño, aseo, sala comedor, grande, con terraza, cocina grande amueblada, y galería, garage, teléfono, precio 4.200.000, facilidades. López Redondo. 227262 (26)

SOBRE ATICO zona Institutos, 180 m2., gran salón comedor, 4 dormitorios, 2 baños, galería, cocina equipada, muebles madera, aparcamiento dos plazas, terraza, calefacción, 7.000.000, pagos 4 años. 224884 (28)

PLANTA BAJA FORTI a estrenar, salón comedor, 3 dormitorios, baño, aseo, cocina, aparcamiento, 3.990.000, facilidades 10 años. 224884 (18)

COSTA LLOBERA. Vendo piso usado, 5 dormitorios. 4.500.000 ptas. 461887.

REYES CATOLICOS vendo piso 3 dormitorios, suelos cerámica, cocina amueblada, 2.700.000 ptas. 461887. (12)

PRINCIPIO Héroes de Manacor venco piso a estrenar, 4 dormitorios. 461914. (11)

VENDO piso cuatro habitaciones, dobles, en calle Goethe. Gran sala comedor, cocina amueblada, despensa, coladuría, baño, aseo y terraza. 3 millones quinientas mil. Telf. 272265. (25)

PONS Y GALLARZA Piso cuatro dormitorios. Armarios empotrados. Baño y aseo. Teléfono 272265. (13)

VENDO EN CALLE REYES CATOLICOS pisos de 2 y 3 dormitorios, nuevos a estrenar, suelos de cerámica, bien orientados, ascensor y portero automático. Precio desde 2.900.000. pesetas. A convenir. Informes Tel. 210640 (32)

VENDO EN CALLE ARAGON cerca Avenidas, piso alto de lujo, a estrenar, con 5 dormitorios, cocina grande amueblada, 3 baños, garage, calefacción, etc. Precio 8.500.000 pesetas. A convenir. Informes Tel. 210640 (31)

VENDO JUNTO ESTACION DE SOLLER piso 2º de 3 dormitorios, sin ascensor ni portería. Precio 1.975.000 pesetas. A convenir. Informes Tel. 210640 (22)

EN AVDA. ARGENTINA vendo pisos, de 5 dormitorios, 3 baños, salón comedor, con chimenea, acabados de lujo, garage, etc. Informes Tel. 210640 (22)

VENDO FABULOSO PISO junto Valparaiso, 4 dormitorios, 2 baños, y un aseo, cocina con muebles, calefacción por aire, piscina, aparcamiento, vistas panorámicas, etc. Informes Tel. 210640 (26)

31 DICIEMBRE piso de lujo, de 5 dormitorios, salón comedor, suelo de mármol, 3 baños, cocina amueblada, calefacción, acabados 1ª calidad, precio 9.500.000, facilidades. ALBERTI 222292 (27)

FORTI piso de 3 y 4 dormitorios, salón comedor, baño y aseo, terraza galería, y garage, entrada desde 500.000 resto facilidades. ALBERTI 222292 (23)

SON RAPIÑA pisos de 3 y 4 dormitorios, salón comedor, baño y aseo, terraza, y garage, entrada desde 500.000, resto 25.000 mensuales. ALBERTI 222292 (24)

AVENIDAS muy buena situación, superficie 160 metros, 4 dormitorios, salón comedor, 2 baños, cocina amueblada, acabados 1ª calidad, precio 6.500.000, facilidades. ALBERTI 222292 (23)

PLANTAS BAJAS en las zonas de Son Rapiña, 560 m2., Vivero, 420 m2., Son Flot, 220 m2., Amanecer 220 m2., Héroes de Manacor, 350 m2., Son Españolet, 220 m2., y muchas más consúltenos. ALBERTI 222292 (34)

BUÑOLA casa de 3 dormitorios, salón comedor, con chimenea, baño y aseo, completamente amueblada, precio 3.700.000 facilidades. ALBERTI 222292 (19)

LLORITO casa de 2 plantas, reformada, de 4.000 m2., 3 dormitorios, salón comedor con chimenea, gran cocina, baño y terrazas, aljibe y electricidad, precio 6.000.000 ptas., facilidades ALBERTI 222292 (29)

PISOS EN CONSTRUCCION Portixol, 3, 4 y 5 dormitorios, 2 baños, sala-comedor, terraza, precio 6.800.000, 7.950.000 ptas. A. BENNASSAR. Tel. 225808. (22)

PISOS de protección oficial zona Fortí, 3 dormitorios, 2 baños, sala-comedor, galería, aparcamiento incluído. Precio 3.400.000, 3.750.000 y 4.500.000 ptas. A. BENNASSAR. Tel. 225808. (25)

PROTECCION OFICIAL zona Juan Alcover, 3 dormitorios, baño, aseo, sala-comedor, cocina, galería, precio 3.300.000 hasta 3.700.000 ptas. A. BENNASSAR. Tel. 225808. (22)

PROTECCION OFICIAL Tte. Oyaga, 1, 2, 3 y 4 dormitorios, baño, sala-comedor, cocina, terraza, aparcamiento incluído, precio 2.600.000, 2.800.000, 3.900.000 y 4.300.000 ptas. A. BENNASSAR. Tel. 225808. (29)

PISOS LUJO en construcción Plaza García Ruiz, 4 dormitorios, 2 baños, sala-comedor, cocina completamente amueblada, despensa, aparcamiento. A. BENNASSAR. Tel. 225808. (22)

PISOS LUJO Gral. Riera 204 m2, 4 dormitorios, 3 baños, 1 aseo, sala-comedor, cocina completamente amueblada, terraza, precio desde 8.500.000 ptas. A. BENNASSAR. Tel. 225808. (26)

VIA PORTUGAL RUBEN DARIO 5 dormitorios, 3 baños, sala-comedor, cocina amueblada con despensa, trastero, terraza. Precio desde 9.000.000 ptas. A. BENNASSAR. Tel. 225808. (24)

PISO PL. Avda. Tomás de Villanueva, 3 dormitorios, baño, aseo, sala-comedor, cocina completamente amueblada, terraza, orientación Sur todo exterior, a estrenar, precio 3.675.000 ptas. A. BENNASSAR. Tel. 225808. (30)

PISO PL. C/. Médico Darder, 4 dormitorios, armarios empotrados, sala-comedor, cocina, 2 baños, terraza, aparcamiento incluído, precio 6.200.000 ptas. A. BENNASSAR. Tel. 225808. (25)

PISO PL. 2ª C/. Honderos, 3 dormitorios, baño, sala-comedor, cocina amueblada, terraza, precio 2.600.000 ptas. A. BENNASSAR. Tel. 225808. (21)

PISOS C/ CAPITAN SALOM 3 y 4 dormitorios, 2 baños, sala-comedor, cocina, terraza, galería, aparcamiento, precio 4.875.000 y 6.200.000 ptas. A. BENNASSAR. Tel. 225808. (25)

MOLINAR sin ascensor planta 1ª C/ Vive, 3 dormitorios, baño, aseo, sala-comedor, cocina, terraza, precio 3.200.000 ptas. A. BENNASSAR. Tel. 225808. (22)

MARAVILLOSO PISO BONANOVA 3 dormitorios, armarios empotrados, sala-comedor amplia, gran cocina, despensa, 2 baños, 1 aseo, terraza, galería, aire acondicionado, energía solar, 2 aparcamientos, trastero, jardín, piscina, precio 15.000.000 ptas. A. BENNASSAR. Tel. 225808. (35)

FINCAS C/ PLATERIA hay instalada una peluquería, precio 4.000.000 ptas. A. BENNASSAR. Tel. 225808. (14)

PLAZA BARCELONA, 3 dormitorios, baño, aseo, salón comedor, cocina amueblada, ascensor, balcón, vistas. 3.200.000. CIUTAT. 221154. (16)

FRANCISCO SUAU, 160 m2., 4 dormitorios, 2 baños, salón grande, garage opcional, cerámica. 4.700.000. CIUTAT. 221154. (16)

LUCA DE TENA, 4 dormitorios, baño, aseo amplio salón, garage opcional, 4.000.000. Entrada 1.000.000. CIUTAT. 221154. (15)

PLANTA BAJA CERCA AMANECER, techo libre, 200 m2., 3 dormitorios, baño, salón cochera, jardín. 4.200.000. Facilidades. CIUTAT. 221154. (18)

ZONA CINE HISPANIA, 3 dormitorios, armario, baño, salón comedor, cocina. 2.500.000. Entrada 700.000. CIUTAT. 221154. (15)

PLAZA FLEMING, 3 dormitorios dobles, 2 baños, cocina amueblada, electrodomésticos, calefacción. 3.750.000 Facilidades. 221154.

ZONA PASEO MALLORCA, 155 m2., 5 dormitorios, baño, aseo, salón chimenea, parket. 4.500.000. Facilidades. CIUTAT. 221154. (16)

ZONA 31 DICIEMBRE, 3 dormitorios, baño, salón 28 m2., cocina grande. 2.800.000. Facilidades. CIUTAT. 221154. (14)

SOBREATICO ANTIGUO MATADERO, terraza 15 m2., 3 dormitorios, baño, aseo, salón comedor, 2.950.000. Facilidades. CIUTAT. 221154. (14)

ZONA EUSEBIO ESTADA, 3 dormitorios, baño, aseo amplio salón, cocina grande, calefacción, 3.500.000. Facilidades. CIUTAT. 221154. (14)

FORTI, estrenar, 3 dormitorios, baño, aseo amplio, salón, garage, exterior. 4.000.000. Facilidades. CIUTAT. 221154. (14)

ZONA ARCHIDUQUE LUIS SALVADOR, 3 dormitorios, baño, aseo, salón, garage opcional, ascensor. 2.800.000. Facilidades. CIUTAT. 221154. (16)

ZONA BLANQUERNA, 3 dormitorios dobles, baño, salón, cocina amueblada 2.650.000. Facilidades. CIUTAT. 221154. (13)

RAFAL, estrenar, 3 dormitorios, baño, salón grande, terraza 40 m2., cerámica. 3.300.000 a convenir. CIUTAT. 221154. (16)

CINE METROPOLITAN, amueblado, 3 dormitorios, baño, aseo, salón, cocina ascensor. 3.700.000. CIUTAT 221154. (13)

CARRER MANACOR, estrenar, 3 dormitorios, baño, aseo, salón comedor, cerámica, maderas calidad. 3.800.000 a convenir. CIUTAT. 221154. (17)

ZONA TOROS, 3 dormitorios, baño, aseo, salón comedor, terraza 30 m2., recién pintado. 2.750.000 convenir. CIUTAT. 221154. (17)

VENDO en calle Cecilio Metelo, junto Plaza Obispo Berenguer y Palou, sobre ático, de 2 dormitorios, 2 baños, cocina con armarios, gran terraza, calefacción individual, garage, vistas, portería, buenos acabados. Informes Tel. 210640 (32)

EN SON RAPIÑA pisos de 2 y 4 dormitorios, 2 baños, buenos acabados, precios desde 2.700.000 pesetas. A convenir. Informes Tel. 210640 (22)

JUNTO PLAZA PEDRO GARAU vendo sobre ático, de 2 dormitorios, dobles, con armarios, baño completo, cocina con armarios y despensa, gran sala comedor, con terraza, ascensor y portero automático. Precio 3.800.000 pesetas. Informes Tel. 210640 (36)

M.C.D. 2022

7 CASAS Y PISOS

FORTI ático duplex. 230 m2., parcialmente amueblado, 4 dormitorios, salón comedor, 2 baños, aseo, cocina amueblada y equipada, terrazas 60 m2., calefacción, muy buenas vistas. Precio 9.800.000 ptas. Facilidades. Informa MADE-G. Morell 211485 (33)

GENERAL RIERA 7º piso, un piso por planta, 4 dormitorios, 2 baños, armarios empotrados, cocina amueblada, aire acondicionado, salón con chimenea, 4.750.000, con facilidades. BONET 255149 (26)

ARQUITECTO BENNASSAR fantástico piso nuevo terminado, 170 mts, 4 dormitorios, 2 baños, cocina amueblada, salón comedor, terraza, calefacción, aparcamiento, 6.400.000, con facilidades 14 años. BONET 255149 (26)

ARCHIDUQUE LUIS SALVADOR precioso piso nuevo a estrenar, exento de contribución, 4 dormitorios, 2 baños, comedor, cocina, terraza, 4.000.000, desde 1.000.000 de entrada, resto 15 años. BONET 255149 (27)

PONT D'INCA planta baja techo libre a reformar, hace esquina, fachada 10 X 13. 4.200.000, convenir. RODRIGUEZ JUAN 242842 (17)

SON ESPAÑOLET planta baja techo libre, esquina, 2 dormitorios dobles, salón chimenea, comedor, baño, trastero, jardín, 4.000.000, convenir. RODRIGUEZ JUAN 242842 (21)

GENERAL RIERA 3º sin ascensor, 3 dormitorios, baño, cocina amueblada, 2 balcones, 2.500.000 convenir. RODRIGUEZ JUAN 242842 (17)

LUIS VIVES 3 dormitorios dobles, baño, cocina amueblada, suelos mármol, maderas norte, 4.000.000 convenir. RODRIGUEZ JUAN 242842 (17)

ZONA HACIENDA 4 dormitorios, 2 baños, cocina amueblada, comedor, terraza, 4.900.000. GELABERT 215843 (13)

SANTA CATALINA 3,4 dormitorios, 2 baños, cocina, comedor, terraza, 4.000.000. GELABERT 215843 (13)

CAN CAPAS 3 dormitorios, comedor, 2 baños, cocina, terraza, 3.600.000. GELABERT 215843 (13)

ZONA PZA PARIS 3 dormitorios, baño, cocina amueblada, comedor, muy soleado, 2.800.000. GELABERT 215843 (14)

PAZA PARIS 4 dormitorios, 2 baños, cocina, comedor, terraza, 3.700.000, entrada 1.000.000, resto 35.000 mensuales intereses incluidos. GELABERT 215843 (19)

HONDEROS protección oficial, 4 dormitorios, baño, aseo, cocina, comedor, terraza, galería, 4.383.000. GELABERT 215843 (14)

AVENIDAS Piso-ático, 3 dormitorios, salón-comedor, chimenea, baño, aseo, gran cocina amueblada, 2 terrazas. 4.200.000. 224991. (17).

C/. BLANQUERNA 170 mtrs. salón 47 mtrs. 4 dormitorios, armarios, baño, aseo, cocina amueblada, galería, perfecto estado, 6.500.000.- Facilidades 224991. (20).

PUNTA AVENIDAS 160 Mtrs., salón 45 Mtrs., 4 dormitorios, 7 armarios, 2 baños, cocina amueblada, galería cubierta. Precio y condiciones a convenir 224991. (23).

PRINCIPIO ARAGON Grandioso piso, ideal para vivienda, despacho, 160 Mtrs., 5 dormitorios, baño, aseo, salón chimenea, pocos gastos comunidad, 4.800.000. Convenir 224991. (23).

ZONA RAFAL 1º piso, estrenar, finca 3 alturas, 3 dormitorios, baño, cocina, galería, terraza, 4.200.000.- Entrada 700.000.25.000.- mensuales. 224991 (20).

C/. ARAGON 2º piso, a estrenar, 4 dormitorios, 2 baños, salón chimenea, cocina amueblada, suelos de gres, aparcamiento. 6.800.000.- Convenir 224991. (21).

C/ SAN JOAQUIN 3 dormitorios, baño, cocina, amueblada, perfecto estado, 2.900.000.- Convenir 224991. (13)

ZONA BLANQUERNA 5 dormitorios, baño, aseo, cocina grande, despensa, antiguo pero bien conservado. 3.600.000.- 224991 (17)

C/. JUAN ALCOVER 4 dormitorios, sala comedor, baño, aseo, cocina amueblada grande, todo exterior, 6.200.000.- Convenir 224991. (17).

FINAL ARCH. LUIS SALVADOR 3 dormitorios, salón comedor, baño, cocina amueblada, electrodomésticos. 3.300.000.- con o sin muebles. Convenir 224991. (19).

ZONA ARENAL Bonito piso, 3 dormitorios, armarios, cocina amueblada, orientación sur. 4.000.000.- 224991. (13).

ZONA SON DAMETO 2º piso, 4 dormitorios, armarios, cocina, amueblada, baño, aseo, despensa, orientación sur. 4.700.000.- Convenir 224991. (18).

ZONA PEDRO GARAU Perfecto piso, sin gastos comunidad, 3 dormitorios, armarios, baño, cocina amueblada, galería. 3.000.000.- 600.000.- Entrada. Facilidades 224991. (20).

ZONA ARAGON 5º piso, sólo 1 por planta, 3 dormitorios, baño, aseo, cocina amueblada, galería, cerámica. 4.350.000.800.000.- entrada. Facilidades 224991. (21).

C/. BALMES Pisos construcción, 4 dormitorios, baño, aseo, cocina semi-amueblada 5.600.000.- Convenir 224991. (14).

ZONA SON DAMETO A estrenar, 4 dormitorios, armarios, cocina con despensa, 2 baños, 4.800.000.- Convenir 224991. (16).

ZONA REYES CATOLICOS 4 dormitorios, cocina amueblada, galería acristalada, perfecto estado. 3.475.000.- Convenir 224991. (14).

FORTI buena situación, 3 dormitorios, baño, aseo, salón, cocina, 3.250.000. 10 años facilidades. GALMES. 216668-223127. (17).

ZONA METROPOLITAN 3 dormitorios dobles, armarios, baño, salón, cocina grande amueblada, galería acristalada, 3.000.000. 900.000 entrada. Resto 4 años. GALMES. 216668-223127. (22)

ZONA TOROS 3 dormitorios, baño, aseo, salón, cocina amueblada, solado cerámica, 3.450.000. 1.150.000 entrada. Resto 35.000 mensuales. Intereses incluidos. GALMES. 216668-223127. (22).

ZONA MEDICO DARDER 4 dormitorios, armarios, baño, aseo, salón, cocina, galería, piso por planta, 3º. sin ascensor, 3.900.000. GALMES. 216668-223127.

MARQUES FUENSANTA precioso 1er. piso terraza 130 m2., 4 dormitorios, gran salón, cocina amueblada, baño, aseo, 4.200.000. Facilidades. GALMES. 216668-223127. (21).

PLAZA PARIS 4 dormitorios, baño, aseo, salón, cocina amueblada, galería, terraza, suelos gres, bien conservado. 4.500.000. Facilidades. GALMES. 216668-223127. (20).

ZONA ARAGON 3 dormitorios, 3.300.000 y 4.000.000. Facilidades. MARQUES. 223719. (13)

ZONA INSTITUTO 5 dormitorios, calefacción. Aparcamiento opcional, 8.750.000. Facilidades. MARQUES. 223719. (11)

PASEO MALLORCA. 3, 4 y 5 dormitorios. Máximo confort. Desde 8.600.000. Facilidades. MARQUES. 223719. (14)

FORTI (Son Cotoner). 3 y 4 dormitorios, 3.200.000 y 4.500.000. Facilidades. MARQUES. 223719. (13)

ZONA RIVOLI. 4 dormitorios. Calefacción. Aparcamiento opcional. 7.125.000. Facilidades. MARQUES. 223719. (11)

PLAZA PARIS 3 y 4 dormitorios, 4.625.000 y 5.200.000. Facilidades. MARQUES. 223719. (12)

ATICOS Y SOBREATICOS gran variedad en casi todas las zonas de Palma. Infórmese sin compromiso. MARQUES. 223719. (17)

OCASIONES. Zona Emaya, 3 dormitorios dobles y amueblado, 3.300.000; Rafal, 3 dormitorios, 2.800.000; Aragón, 3 dormitorios, 3.500.000; Pedro Garau, 4 dormitorios sin ascensor (piso por planta) 3.600.000; Plaza Madrid (1er piso, gran terraza), 3.650.000; Son Rapinya, 4 dormitorios, aparcamiento, 3.950.000; ático General Riera, 3 dormitorios dobles, 3.800.000. Y muchos más. MARQUES. 223719. (52)

PISO ARENAL recibidor, sala comedor, terraza, 3 dormitorios dobles, 2 baños, teléfono, vista al mar, 4.500.000 ptas., 3 años. MARQUES 210771 (21)

MAGNIFICO PISO PORTIXOL 200 m2., sala comedor con terraza, vista mar, 5 dormitorios, 2 baños, aseo, calefacción, 2 aparcamientos, atraque barco, 9.500.000 ptas. MARQUES 210771 (24)

OCASION PISO SON RAPIÑA magnífica vista, recibidor, sala comedor, con terraza, 2 dormitorios dobles, 1 dormitorio individual con armarios, 2 baños completos, cocina amueblada, calefacción, aparcamiento y trastero, todo nuevo y alta calidad. 5.500.000 ptas., 3 años. MARQUES 210771 (39)

PISO ZONA VELODROMO gran calidad, salón comedor, con chimenea, 50 m2 cocina amueblada, 3 dormitorios, 2 baños, terraza, calefacción, hilo musical, aparcamiento trastero, 9.500.000 ptas., 3 años. MARQUES 210771 (29)

PISO ZONA GESA edificio calidad, sala comedor, cocina, 2 dormitorios, baño, 3.400.000, MARQUES 210771 (15)

ZONA ARTURO RIZZI vendo pisos y áticos, 3 y 4 dormitorios. 461887 (12)

ARCHIDUQUE LUIS SALVADOR Pisos en construcción, exentos contribución, 1-3 dormitorios, armarios empotrados, baño, aseo, salón-comedor con terraza, cocina, galería-lavadero, muy buenos acabados, precio desde 2.400.000 entrada desde 450.000 resto facilidades. RIGO 217122-217506. (36)

PLAZA PARIS En construcción, exentos contribución, 3 dormitorios, 2 baños completos, salón comedor con terraza, cocina, galería-lavadero, acabados cerámica, maderas norte, aparcamiento incluído, precio desde 5.000.000 entrada 750.000, resto facilidades RIGO 217122-217506. (34)

ZONA TENIS Atico de 150 m2., más 80 m2., de terraza, 5 dormitorios, 2 baños, muchos armarios, cocina amueblada, galería-lavadero, 2 trasteros, gran salón comedor, orientación sur, garage, 9.000.000 facilidades RIGO 217122-217506. (36)

AVENIDA ARGENTINA Piso llaves en mano, 140 m2., 4 dormitorios, 2 baños, salón comedor, con terraza, cocina amueblada, galería-lavadero, calefacción individual. 6.000.000 Facilidades RIGO 217122-217506. (28)

ZONA TENIS 3, 4 y 5 dormitorios, 3.675.000, 5.300.000 y 7.500.000. Facilidades. MARQUES. 223719. (14)

ARAGON (Bar Güell), 3 y 4 dormitorios, 3.500.000 y 5.050.000 facilidades. MARQUES. 223719. (13)

AVENIDA ARGENTINA 3 y 4 dormitorios. Calefacción. Aparcamiento opcional, 4.650.000 y 4.840.000. Facilidades. MARQUES. 223719. (15)

ZONA PLAZA TOROS. 3 y 4 dormitorios. 2.950.000 y 4.000.000. Facilidades. MARQUES. 223719. (13)

ZONA INSTITUTO 5 dormitorios, calefacción. Aparcamiento opcional, 8.750.000. Facilidades. MARQUES. 223719. (11)

PASEO MALLORCA. 3, 4 y 5 dormitorios. Máximo confort. Desde 8.600.000. Facilidades. MARQUES. 223719. (14)

FORTI (Son Cotoner). 3 y 4 dormitorios, 3.200.000 y 4.500.000. Facilidades. MARQUES. 223719. (13)

ZONA RIVOLI. 4 dormitorios. Calefacción. Aparcamiento opcional. 7.125.000. Facilidades. MARQUES. 223719. (11)

PLAZA PARIS 3 y 4 dormitorios, 4.625.000 y 5.200.000. Facilidades. MARQUES. 223719. (12)

ATICOS Y SOBREATICOS gran variedad en casi todas las zonas de Palma. Infórmese sin compromiso. MARQUES. 223719. (17)

OCASIONES. Zona Emaya, 3 dormitorios dobles y amueblado, 3.300.000; Rafal, 3 dormitorios, 2.800.000; Aragón, 3 dormitorios, 3.500.000; Pedro Garau, 4 dormitorios sin ascensor (piso por planta) 3.600.000; Plaza Madrid (1er piso, gran terraza), 3.650.000; Son Rapinya, 4 dormitorios, aparcamiento, 3.950.000; ático General Riera, 3 dormitorios dobles, 3.800.000. Y muchos más. MARQUES. 223719. (52)

PISO ARENAL recibidor, sala comedor, terraza, 3 dormitorios dobles, 2 baños, teléfono, vista al mar, 4.500.000 ptas., 3 años. MARQUES 210771 (21)

MAGNIFICO PISO PORTIXOL 200 m2., sala comedor con terraza, vista mar, 5 dormitorios, 2 baños, aseo, calefacción, 2 aparcamientos, atraque barco, 9.500.000 ptas. MARQUES 210771 (24)

OCASION PISO SON RAPIÑA magnífica vista, recibidor, sala comedor, con terraza, 2 dormitorios dobles, 1 dormitorio individual con armarios, 2 baños completos, cocina amueblada, calefacción, aparcamiento y trastero, todo nuevo y alta calidad. 5.500.000 ptas., 3 años. MARQUES 210771 (39)

PISO ZONA VELODROMO gran calidad, salón comedor, con chimenea, 50 m2 cocina amueblada, 3 dormitorios, 2 baños, terraza, calefacción, hilo musical, aparcamiento trastero, 9.500.000 ptas., 3 años. MARQUES 210771 (29)

PISO ZONA GESA edificio calidad, sala comedor, cocina, 2 dormitorios, baño, 3.400.000, MARQUES 210771 (15)

ZONA ARTURO RIZZI vendo pisos y áticos, 3 y 4 dormitorios. 461887 (12)

ARCHIDUQUE LUIS SALVADOR Pisos en construcción, exentos contribución, 1-3 dormitorios, armarios empotrados, baño, aseo, salón-comedor con terraza, cocina, galería-lavadero, muy buenos acabados, precio desde 2.400.000 entrada desde 450.000 resto facilidades. RIGO 217122-217506. (36)

PLAZA PARIS En construcción, exentos contribución, 3 dormitorios, 2 baños completos, salón comedor con terraza, cocina, galería-lavadero, acabados cerámica, maderas norte, aparcamiento incluído, precio desde 5.000.000 entrada 750.000, resto facilidades RIGO 217122-217506. (34)

ZONA TENIS Atico de 150 m2., más 80 m2., de terraza, 5 dormitorios, 2 baños, muchos armarios, cocina amueblada, galería-lavadero, 2 trasteros, gran salón comedor, orientación sur, garage, 9.000.000 facilidades RIGO 217122-217506. (36)

AVENIDA ARGENTINA Piso llaves en mano, 140 m2., 4 dormitorios, 2 baños, salón comedor, con terraza, cocina amueblada, galería-lavadero, calefacción individual. 6.000.000 Facilidades RIGO 217122-217506. (28)

MEDICO JOSE DARDER Pisos y dúplexs, llaves en mano, 4-5 dormitorios, armarios empotrados, 2 baños completos, cocina grande, galería-lavadero, salón comedor con terraza, calefacción, muy buenos acabados. 5.550.000. Facilidades RIGO 217122-217506. (34).

JUNTO PLAZA ESPAÑA Piso de lujo 195 m2., 4 dormitorios dobles, 2 baños, 1 aseo, salón comedor con terraza, cocina con terraza, posterior grande, calefacción, muy buenos acabados, 8.500.000. Facilidades RIGO 217122-217506. (34).

SON DAMETO Bonito piso 130 m2., 4 dormitorios dobles, armarios empotrados, baño, aseo, salón comedor grande cocina amueblada, terraza posterior, pintado, decorado, zona tranquila, 4.200.000. Facilidades RIGO 217122-217506. (30).

ZONA REYES CATOLICOS Piso de 3 dormitorios, baño, cocina, amueblada, galería-lavadero, salón comedor, 2.500.000 Facilidades RIGO 217122-217506. (19).

LA VILETA Piso de 3 dormitorios, salón comedor, con terraza, baño completo, cocina amueblada, galería-lavadero,completamente amueblado, 2.500.000. Facilidades RIGO 217122-217506. (23).

SANTA CATALINA llaves en mano, piso de 3 dormitorios dobles, 2 baños, gran terraza, parking opcional, a estrenar, 15 años facilidades al 11 % de interés. RIGO. 217122-217506. (29)

ZONA CRUZ ROJA pisos llaves en mano, exentos contribución, 3 dormitorios, baño, aseo, cocina, galería-lavadero, salón comedor con terraza. Precio desde 3.450.000 entrada 600.000, resto facilidades. RIGO. 217122 - 217506. (30)

LUIS VIVES principio General Riera, en construcción, exentos contribución, primerísima calidad, cerámica, maderas norte, 3 dormitorios, armarios empotrados, baño y aseo, aparcamiento incluido, precio 4.400.000, entrada 750.000, resto facilidades, 15 años al 11 % de interés. RIGO. 217122 - 217506. (39)

EUSEBIO ESTADA: (Tte. Coll Sansimón) pisos y plantas bajas de 1, 2, 3 y 4 dormitorios, aparcamientos. Terminados finales de 84. Precio desde 2.600.000. Entrada 600.000. Resto 25.000 mensuales. Fincas VAQUER. Dameto 19, bajos. Telf. 235629 230740. (37)

DIRECTAMENTE DEL CONSTRUCTOR: a 50 metros Avenidas, pisos en construcción 3 y 4 dormitorios. Precio: desde: 3.750.000. Facilidades. 235629. (19)

RAFAL: con 700.000 de entrada entregamos llaves en mano, piso a estrenar, de 3 dormitorios. Telf. 230740. (17)

ULTIMOS PISOS en Amanecer: 3 dormitorios, precio desde: 3.500.000. Telf. 235629 - 230740. (12)

SANTA CATALINA: 4 dormitorios, 2 baños, armarios empotrados, calefacción individual, cocina amueblada; suelos parquet. Precio: 6.500.000. A convenir. Telf.: 235629 - 230740. (21)

PONT D'INCA planta baja techo libre, esquina, precisa un poco reforma, fachada 10 x 13, 3.500.000. RODRIGUEZ JUAN. 242842. (19)

CAMBIO piso de 5 dormitorios, aparcamiento y despacho por rústica. PAZOS. 463966. (12)

ZONA BLANQUERNA piso 3 dormitorios, baño grande completo, cocina amueblada incluso electrodomésticos, teléfono, galería, 3.800.000, facilidades. COB PASAMON Tel. 223513. (20)

DUPLEX Santa Ponsa estrenar 4 dormitorios, 3 armarios, 2 baños completos, sala-comedor, garaje, cocina amueblada con despensa, galería, suelos gres, aparcamiento incluído 6.500.000 COB PASAMON Paseo Mallorca, 22 bajos. Tel. 223513. (32)

ZONA JUAN ALCOVER vendo planta baja, bien conservada, 250 m2. 461887. (10)

ZONA BLANQUERNA 3 dormitorios, cocina amueblada, despensa, armarios, 3.000.000, convenir. LINDE 216814

SON ROCA bajos 3 dormitorios, cocina equipada, trastero, terraza 20 m2., 1.900.000, facilidades 2 años sin intereses. LINDE 216814

ZONA METROPOLITAN 3 dormitorios, baño, aseo, cocina amueblada, 3.750.000, convenir. LINDE 224479

FORTI calle Femenías, 3 dormitorios, 2 baños, cocina equipada, 4.000.000, entrada 1.500.000, resto 10 años, directamente propietario. LINDE 224479

RAFAL tercero sin ascensor, 3 dormitorios, baño completo, cocina equipada, 2.500.000, entrada 900.000, resto 35.000 mensuales. LINDE 216814

PLAZA TOROS 3 dormitorios, baño, aseo, cocina equipada, suelos cerámica, 3.300.000, entrada 1.000.000, resto 8 años. LINDE 224479

ZONA HACIENDA 4 dormitorios, 2 baños, cocina amueblada, terraza, calefacción gas individual, 7.900.000, convenir. LINDE 224479

ZONA PEDRO GARAU 3 dormitorios, baño, aseo, cocina amueblada, salón comedor, garage, incluído, 4.000.000, entrada 1.000.000, resto 5 años. LINDE 216814

ZONA PLAZA PARIS 3 dormitorios, baño, aseo, cocina equipada, teléfono, 2.800.000, convenir. LINDE 224479

DISPONEMOS pisos en venta en casi las zonas de Palma. Consúltenos. LINDE 216814-224479

BLANQUERNA 170 m2., 5 dormitorios, baño, aseo, cocina, amueblada, cocina equipada, despensa, teléfono 5.800.000, convenir. LINDE 216814

SON DAMETO 5 dormitorios, 3 baños, cocina amueblada, despensa, gran terraza, trastero, garage, suelos parquet, 9.500.000. LINDE 224479

8 TRASPASOS

TRASPASO EN EL ARENAL cafetería 80 m2, muy bien equipada, 1.900.000, alquiler, 20.000. 214910. (14)

OCASION por marchar extranjero, primerísima línea, traspaso Pub vídeo, 180 m2, situación inmejorable, 6.000.000 alquiler bajísimo. 215559. (17)

JAIME III traspaso Boutique, situación inmejorable, 10.500.000, alquiler 20.000. 215559. (10)

POR MARCHAR península, Plaza de Toros, traspaso bar esquina, bien montado, 1.500.000, alquiler 12.000. 215559. (15)

CAMPO DE FUTBOL Mallorca, por marchar península vendo gran cafetería, 150 m2, trabajando a tope, esquinazo, 18.000.000. 215559. (18)

PRIMERISIMA línea traspaso cafetería 6.000.000 contado. 215559 (10)

SAN MIGUEL traspaso bar 1.200.000, alquiler 6.000 pesetas. 215559. (10)

TRASPASO tienda comestibles, zona Sta. Catalina 3.000.000, alquiler 8.500. 215559. (10)

TRASPASO CAFETERIA zona Son Rapiña, 4.500.000, alquiler 40.000, facilidades. 215559. (10)

TRASPASO local, zona 31 Diciembre, 2.100.000 alquiler 10.000, 100 m2. 215559. (11)

TRASPASO local Héroes Manacor, 80 m2, 900.000, alquiler 30.000, facilidades. 215559. (11)

TRASPASO local zona Sonalta, esquina 90 m2, 1.450.000 alquiler 20.000 facilidades. 215559. (12)

TRASPASO el mejor bar Polinesio de Gomila, 7.000.000, facilidades. 215559. (10)

TTE. CORONEL FRANCO traspaso cafetería 3.500.000, todo equipado, facilidades. 215559. (10)

TRASPASO local zona Gesa, todo equipado, cualquier negocio, 375.000. 215559. (10)

JOAN MIRO cafetería traspaso 2.650.000 alquiler 11.000, gran terraza, facilidades. 215559. (11)

FORTI bar hamburguesería, vendo, 2.325.000 a convenir. 215559. (10)

MAGALLUF vendo y traspaso locales, bares, pubs, supermercados, FINCAS S. MAS Tel. 216946 (13)

ARENAL traspaso tienda comestibles, totalmente montada y funcionando, Ptas., 2.500.000, facilidades a convenir, posibilidad de vivienda, alquiler 8.000. FINCAS S. MAS Tel. 216946 (23)

TRAVESIA COMERCIAL traspaso local de negocio, posibilidades de instalar cualquier tipo de negocio, 100 m2., altos y bajos Ptas. 6.500.000, alquiler 12.500 FINCAS S. MAS Tel. 216946 (27)

VENDO TALLER reparación automóviles, 300 m2., cabina de pintado, 2 entradas, Ptas., 9.000.000, facilidades a convenir. FINCAS S. MAS Tel. 216946 (21)

JUNTO BARBARELA bar con maquinaria, 3.200.000, local vacío, 1.000.000, FINCAS S. MAS. Tel. 216946 (14)

GRAN OPORTUNIDAD por marchar extranjero traspaso pub 250 m2., bien situado, aire acondicionado, 3.000.000, alquiler 20.000. 215559 (17)

BAR SANTA PONSA se traspasa, con sótano y terraza, Tel. 227702 (11)

MAGNIFICA CAFETERIA MAGALLUF totalmente equipada, gran terraza, rentabilidad asegurada. Venta o traspaso. Tel. 227702 (14)

BAR RESTAURANTE PORTO PI 60 personas, muebles especiales, muy bien decorado. Tel. 227702 (13)

SANTA PONSA discoteca primera categoría, se traspasa. Tel. 227702 (10)

JUNTO PLAZA PIO XII se traspasa tienda (2 plantas) total 150 m2, alquiler bajo, 6.500.000 ptas. Tel. 221459. (18)

TRASPASO BOUTIQUE zona Avda. Argentina con o sin género, enmoquetado y decorado, instalación completa. 1.500.000. MASSIP. 211247. (17)

ZONA GOMILA se traspasa restaurante, pleno rendimiento con 250 m2 sup. 8.000.000 ptas. facilidades. Tel. 280882. (16)

TRASPASO varias pastelerías, céntricas, pleno rendimiento. 461887 (10)

bolsa inmobiliaria

PARTICULARES

9 SOLARES Y TERRENOS

CEDERIA DERECHO de edificación solar esquina, 512 m2. en Archiduque Luis Salvador. Tel.: 270003. (14)

PARTICULAR vende, solar, Bahía Azul. Teléfono 245546. (10).

OPORTUNIDAD única y por solo quince días 10.000 m. en Puigpuñent, Son Net. 600.000 Ptas. contado. 401730. (17).

SANTA PONSA vendo solar cerca Club Náutico, dos calles. Tel. 680987. (11)

CAN PASTILLA solar 1.000 m2. apto construcción pisos o naves industrial, precio 11.000.000, convenir. 298462. (15)

ES FIGUERAL vendo solar 330 m2, precio 1.200.000, entrada 50%, resto convenir. 298462. (13)

CONSTRUCTORES solar bien situado con estudio para construir 2-4 mil metros VPO. Vendo o permuto con obra terminada. Tel. 216908. (21)

VENDO solar en Cala Llombarts, de 900 mts a 800 pesetas el metro, con dos cisternas un pozo negro y semi cerrado, Tel. 240019 y por las noches al 296302 (29)

RAFAL solar 400 m2., edificable tres alturas y planta baja, unida al solar, total 800 m2., 10.000.000, facilidades. 217538 (19)

S'ESGLAIETA vendo solar 500 m2, caseta, estanque, árboles frutales, agua 1.500.000, facilidades. Tel. 201235. (14)

PARTICULAR vende parcelas 2.000 m2, zona Es Garroves, agua y luz 800 ptas. m2, facilidades. Tel. 201235. (17)

PARTICULAR vende parcela edificable en Cala Llombard. Precio interesante. Tel. 275013. (11)

ES GARROVES vendo solar, Tel. 231012 (10)

EL TORO solar 650 m2., primera línea, agua alcantarillado Tel. 227077 (11)

LA RAPITA solar 420 m2., zona muy tranquila: Tel. 227077 (10)

VENDO TERRENO RUSTICO, Buena tierra. Cercado de pared. 1.500 ptas. metro. Tel.: 298929-256758. (15)

10 LOCALES Y DESPACHOS

VENDO LOCAL en Galerías Olmos, sólo 3.000.000 ptas. Informes en Reflex. Olmos, 36. (12)

PARTICULAR alquila local comercial apto para cualquier negocio, con escaparates, en C/ Colliure, informes. 250638-255873. (16)

ALQUILO entresuelo muy céntrico apto para despacho, representaciones, estudio, practicante, etc. 15.000 ptas. 223633. (14)

VENDO LOCAL en calle Olmos, informes en Central Copistería, Olmos 46 (10)

VENDO local a estrenar en C/ Patronato Obrero, 200 m2, entre planta y sótano, aseos, cortina arrollable exterior, embaldosado, 5.250.000 ptas. 252043. (22)

VENDO local entresuelo en zona Blanquerna 300 m2, útil para negocio o/y vivienda, gran fachada, sin tabicar, orientación sur, dos puertas de entrada. 10 millones. 252043. (27)

VENDO entresuelo frente gasolinera Rafal 130 m2, sin columnas, útil para despacho, academia, autoescuela, etc. 3.600.000 ptas. 252043. (18)

OPORTUNIDAD vendo locales comerciales todo fachada, 87-40-45 m2., zona Policlínica. Inf. Teniente Jofre, nº 18-1º. (18)

CENTRO PALMA alquilo o vendo despacho a estrenar. Tel. 216908. (10)

VENDO local con dos camaras en Calle Sargento Adrover. Tel. 283502 (11)

ALQUILO nave almacén, 340 m. zona Palacio Municipal de Deportes. Tel. 418996 (12)

VENDO Palma Nova, local centro primera línea. Tel. 680707 (10)

INTERESA COMPRAR nave en el polígono La Victoria de unos 400 m2, para ofertas MUEBLES CONFORT, José Anselmo Clavé, 13. Tel. 217542. (22)

VENDO local 65 m2, en zona Héroes Manacor, llamar mañanas. 466574. (11)

TRASPASO local calle Fábrica nº 10, enmoquetado recién pintado, instalación electrica y teléfono, 84 m2, condiciones a convenir. Tel. 464262 horas comercio. (22)

VENDO APARCAMIENTO en Arquitecto Bennassar, edificio Tauro, facilidades. Tel. 298799. (10)

LOCALES bien situados en varias zonas de Palma. Precios interesantes. Facilidades pago. Teléfono: 464400. (14).

PARTICULAR vende aparcamiento en Calle Héroes de Manacor, llaves en mano y ya en funcionamiento. Informes. Tel.: 215056 horas oficina. (20)

PARTICULAR VENDE LOCAL en La Vileta 170 m2 30 m2 fachada posibilidad fraccionarlo en tres. Precio muy interesante Llamar Tel.: 215056 horas oficina. (23)

LOCALES EN VENTA en Magalluf, facilidades de pago. 201111. (10)

APARCAMIENTOS varias superficies, facilidades de pago. 201111. (10)

VENDO LOCALES CON INSTALACION DE BAR, también es apropiado para guardería infantil, con terrazas y jardín, se vende juntos o por separados, informes. Tel.: 235249. Horas de oficina. (28)

SE ALQUILA

LOCAL COMERCIAL EXTERIOR
EN EDIFICIO MERCAT DES TENIS
CALLE JUAN CRESPI nº 13 D
Informes 236668, de 4'00 a 6'30

COMPLEJO LA RIBERA
ARENAL
(Junto Hotel Kontiki)
Vendemos el último local de 98 m2., con terrazas y solarium y piscina.
Tel. 211197 y 266805

INTERESA LOCAL
ZONA PLAZA PARIS. ALQUILER
O COMPRA. TEL.: 255178

La calle Capitán Salom «Carretera Sóller» se va a convertir en la avenida más moderna de Palma. Compre en ella un local de gran porvenir, con buenas facilidades. NASA. Teléfono 237112

M.C.D. 2022

11 FINCAS

VENDO 13.500 m. olivo y almendro, entre Puigpuñent y Galilea, 100 ptas. m2, Tel. 279195-240788. (15)

RUSTICA regadio 7.500 m2, agua, electricidad, cercado, frutales, facilidades. 210322. (10)

10 KM PALMA 1 cuarterada regadío, buena tierra, agua, mitad cercada, 2.500.000, facilidades. 210322. (14)

LLUCHMAYOR casa estrenar permiso obra legalizada, 1 dormitorio, salón comedor, chimenea, baño, terraza, terreno, aljibe, motor agua, 1.300.000, facilidades. 210322. (20)

LLUCHMAYOR disponemos fincas de 2, 3 y 5 cuarteradas, precios interesantes, facilidades. 210322. (13)

CERCANIAS DE SINEU casa campo, salón comedor con chimenea, 3 dormitorios, 5.000 m2 de terreno cercado, 2.700.000, facilidades. 298462. (19)

OCASION, urge vender finca rústica a 27 Km. Palma, casa dos dormitorios, sala con chimenea, aseo, cocina, porche, árboles frutales, bonita vista. 3.750.000. Tl. 464872 - 465863. (26)

BUÑOLA 5 cuartones con casa, 3 dormitorios, baño completo, agua, luz, buena tierra, admito piso, apartamento, solar. Tel. 223813. (19)

VENDO FINCA RUSTICA MALLORQUINA ESTABLIMENTS 35.000 m2., con casa payés de 6 dormitorios, dos salas cocina típica, cuadras, etc. agua potable, vistas, 17.000.000. 217538 (24)

BINIALI vendo un cuartón con planos, y permiso para edificar, buena situación, facilidades. Tel. 212109 (15)

PORTOL casa mallorquina, reformada, 400 m2., construidos, 6 habitaciones, 4 baños, con agua corriente, Tel. 231012 (16)

ALCUDIA finca de recreo 13.000 m2., vallada, agua, electricidad, riego aspersión en toda la línea, frutales, jardín y pinos, casa 200 m2., construidos, barbacoa y gran almacén, bonitas vistas y a 300 mts playa. Tel. 540715 (36)

ANDRAITX 50 cuarteradas pinar con manantial y frutales. Tel. 227077 (10)

ANDRAITX 60 cuarterada grandes, casa dos manantiales, electricidad. Tel. 227077 (10)

ANDRAITX 3 cuartones almendros, pinar casita camino asfaltado. Tel. 227077 (10)

ANDRAITX casa 2 dormitorios, sala cocina, chimenea, jardín. Tel. 227077 (10)

CALVIA magnífica casa, 6 dormitorios, con 1/2 cuarterada, huerto. Tel. 227077 (11)

RUSTICAS en Lluchmayor, Esporlas, Santa María, Sóller, Binisalem. Tel. 227077 (10)

ALGAIDA finquita se puede edificar, borde camino asfaltado 600.000 ptas. Mir. Tel. 255327. (13)

VENDO local camino viejo Son Gotleu, 136 m2. 4.500.000. Tel. 212411. (11)

VENDO local 125 metros Reyes Católicos, 58 junto farmacia. Tel. 274211. (11)

CARRETERA vieja Sineu, vendo casa de campo, antigua, buen estado con 3.000 m2., Tel. 212109 (15)

SE VENDE A 6 KM. PALMA parcela 1000 m2. agua, vallado frutales. 1.250 ptas. m2. Tel.: 469117 horas oficina. (19)

VENDO CASA ANTIGUA, dos plantas 2.000 metros tierra, camino asfaltado, 5 km. Palma, agua, luz, cochera, chimenea. Precio: 5.500.000 Ptas. Daría facilidades. Abstenerse intermediarios. Tel.: 600154. (26)

LLUCHMAYOR, 7.000 m2., lleno de almendros, porche, cisterna, 800.000. Facilidades. Tel.: 267213. (12)

LLUCHMAYOR a la entrada del pueblo travesía carretera Arenal 2 cuarteradas llenas de almendros, barbacoa, cisterna, 2.200.000 Facilidades. Tel.: 267213. (20)

LLUCHMAYOR, vendo casitas y chaletitos precio y condiciones interesantes. Tel. 267213. (11)

5 KM. ARENAL, finca 3 cuarteradas, cerrada, pinar, almendros, árboles frutales, 2 plantas, 3 dormitorios, salón grande bajo, terraza comedor, cocina, despensa, cochería, etc. 10.500.000, Facilidades. Tel.: 225342. (28)

LLUCHMAYOR. Se vende finca rústica, de unos 4.000 metros por 550.000 pesetas con árboles. Tel.: 232464. (17)

ANDRAITX Se vende finca junto al pueblo, facilidades. Tel.: 681659. (10)

VENDO FINCA, en Calle Olmos, completamente desocupada. Informes: Central Copistería. Olmos, 46. (12)

12 ALQUILERES

POLIGONO LA VICTORIA alquilo nave de 500 m2. inmejorable situación, formando esquina. Informes Tel. 464200, horas oficina. (17).

ALQUILO LOCAL en Impresor Calafat, de unos 260 m2., 2 entradas. Informes Tel. 464200. Horas oficina. (17).

BUSCO PISO grande, centro, barrio antiguo. Llamar al Tel.: 227728. (10)

TELE NOVA Alquiler de televisores. Reparación y colocación de antenas. Tel.: 279832. (12)

PASEO MARITIMO, se alquilan apartamentos y estudios por meses informes. 400383. (11)

PARTICULAR bungalows y estudios en Palma, calle Son Matet 5, desde 14.000, todo incluido, 401730 (15)

ZONA SON DURETA apartamento amueblado 1 dormitorio, baño, cocina, jardín, piscina. 212945. (14)

SOMETIMES apartamentó amueblado 2 dormitorios dobles, baño, cocina, 25.000. 212945. (10)

ANDREA DORIA apartamento amueblado, 1 dormitorio, terraza, vistas mar, calefacción 28.000. 212945. (12)

ZONA MERCADO TENIS alquilo local 50 m2., estrenar 212945 (10)

ARCHIDUQUE LUIS SALVADOR piso amueblado, 4 dormitorios, 2 baños, despacho, teléfono, terraza, televisión, lavadora, 212945 (15)

ALQUILO apartamento amueblado dos habitaciones, carretera Valldemosa-Esporlas. Tel. 254761. (10)

SE ALQUILAN estudios en Can Barbará. 226891 planta baja. (10)

MATRIMONIO necesita para alquilar piso apto amueblado zona Palma. 200115-288535. (11)

APARTAMENTO LUJO Terreno, inmejorable situación, vista, amueblado, equipado, teléfono, aire acondicionado, calefacción, para larga temporada, 33.000. Tel. 231285. (18).

C/ GENERAL RICARDO ORTEGA alquilo piso sin muebles, 4 dormitorios dobles, 2 baños, calefacción. Tel. 224660. (16)

BLANQUERNA piso amueblado 3 dormitorios, comedor, cocina, baño, telf. lavadora, etc. 30.000. MONTIS. 212117. (14)

AVENIDA ARGENTINA piso sin muebles 5 dormitorios, etc. MONTIS. 226725. (10)

PORTO PI estudio amueblado 2 personas, terraza 16.000 todo incluido. MONTIS. 212117. (12)

ARAGON ático amueblado 3 dormitorios, baño, aseo, teléfono, lavadora, etc. 226725. (11)

C'AN PASTILLA tres dormitorios, 2 baños, lavadero, terraza todo amueblado, 20.000. 217538. (12)

ALQUILO ESPLENDIDOS APARTAMENTOS 1-2 dormitorios, vistas estupendas, nuevos, acogedores, zona Terreno, Son Armadans Tel. 236968.

ALQUILO PLANTA BAJA maravillosa vista, grandes terrazas, lavadora automática, zona Terreno, precio 35.000 ptas. mensuales. Tel. 236968.(15)

ALQUILARIA piso en Palma o alrededor, 3 habitaciones de 15.000 ó 20.000 ptas. Tel. 224417. (15).

ALQUILO apartamento amueblado centro ciudad. Tel. 221802. (10)

PARTICULAR alquilo piso, grande, amueblado, por 26.000 pts. 537374, 277429 (10)

INTERESAN PISOS y locales en alquiler los amueblamos y montamos negocios para realquilarlos, garantizamos los cobros. Tel. 227220, tardes. (20)

POR NO PODER atender dejo carnicería sin traspaso, buena clientela poco alquiler. Tel. 240617 por las mañanas. (17)

PALMANOVA alquilo apartamento amueblado, zona colegio, 18.000 ptas. Tel. 680386. (10)

SE ALQUILA apartamento, 30 m. paseo Marítimo, 20.000 ptas. 233030. (10)

ALQUILO PISO amueblado en Fiol y Juan, 3 habitaciones, baño, aseo, gran salón comedor con balcón, precio 24.500 incluído gastos. Tel. 298799. (22)

ALQUILO a 18 km. Palma, caseta nueva a estrenar, sala chimenea, dos dormitorios, aseo, terreno. Tel. 622050. (17)

APARTAMENTO lujo Terreno amueblado, equipado, calefacción sol, 2 dormitorios, para matrimonio larga temporada, 25.000. Tel. 231285. (16)

PARTICULAR alquilo piso amueblado zona Avenidas, recibidor, sala comedor, cocina, 2 dormitorios dobles, sala estar, baño completo, 23.000 ptas. Tel. 293077 de 14 a 15-21 a 22. (28)

ECONOMICOS alquilo particular, apartamentos C'an Pastilla. Tel. 464378-251858-297331. (10)

SE ALQUILA estudio amueblado en C/ Patronato Obrero, 20.000 Tel. 461171. (11)

ALQUILO despacho en edificio Europa, decorado exquisito con dos aparcamientos, 55.000 mensuales. Tel. 511127 laborables. (15)

PARTICULAR alquila apartamentos amueblados, zona Arenal. Tel. 223338 horas oficina. (10)

SE ALQUILA ático Rafal, nuevo amueblado, buena terraza y mucho sol o se vende, interesados. Tel. 202937. (17)

PARTICULAR alquila apartamento dos habitaciones amueblado, en Porto Pi. Tel 299920 de 12 a 3 horas (15)

CALA VIÑAS-MAGALUF bonito apartamento amueblado, 2 dormitorios. Tel. 236699-680439. (10)

ALQUILO estudio amueblado en Marivent, con todos los gastos, 20.000 ptas. Tel. 238985. (13)

PARTICULAR alquila casa Sa Cabaneta muy tranquila, 4 habitaciones, gran cocina, comedor, baño, aseo, jardín, agua y electricidad, 2 cuarteradas, almendros y garriga, 30.000 Ptas. mes. Tel. 239421. (28).

PARTICULAR piso Puerto Alcudia amueblado, 3 habitaciones, amplia cocina, comedor, 2 baños, 20.000 Ptas. Tel. 239421. (16).

ALQUILO apartamento en San Agustín, cuatro plazas, totalmente decorado y amueblado, vista a la bahía, parking privado. 30.000 ptas. 252043. (20)

ALQUILO apartamento amueblado, calefacción, Cala Mayor, 18.000 mensuales. Tel. 600103. (10)

ALQUILO local zona Tomás Rullán, teléfono, instalación motriz nueva, grandísimo. Tel. 465596. (12)

ALQUILO piso espacioso, sin muebles, alquiler 30.000 pts. Tel. 252895. (10)

TERRENO se alquila apartamento amueblado, 16.500 ptas. calle Teniente Mulet. 71-2º E. (13)

PARTICULAR alquila apartamento en Son Armadans, muebles, calefacción. Tel. 231334. (10)

SE ALQUILA despacho 86 m2, zona Hacienda, informes. 226306-07. horas de oficina. (13)

ALQUILO apartamentos en Alcudia y C'an Picafort, por meses o todo el año. Tel. 540715. (15)

FORTI, pisos y áticos 3 y 4 dormitorios comedor cocina, baño, aseo, teléfono, terraza, etc. MONTIS. 226725. (17)

CAN PASTILLA, piso amueblado 3 dormitorios, comedor, baño, etc. MONTIS. 212117. (11)

PARTICULAR ALQUILA apartamento en Coll d'En Rebassa. Tel.: 261128. Mañanas. (10)

TERRENO Apartamento amueblado, 1 dormitorio. 20.000 Ptas. Tel.: 230365. (10)

PASEO MARITIMO. Alquilo apartamento 2 dormitorios, sala comedor, cocina, baño, vistas bahía. 22.000 Ptas. 213165. (15)

C'AN PASTILLA. Alquilo apartamento 1 dormitorio, sala comedor, cocina y baño. 20.000 Ptas. 213165. (13)

ARENAL, Alquilo apartamento 1 dormitorio, sala comedor, cocina, baño, 18.000 213165. (11)

CAN PASTILLA. Alquilo 2.º piso a estrenar sin muebles, 3 dormitorios, sala comedor, cocina, 2 baños, armarios empotrados, con garage. 35.000. 213165. (22)

ALQUILO 2 locales en Rafal, 18.000 Ptas. cada uno. 213165. (10)

RAFAL, Alquilo piso 2 dormitorios, 22.000 Ptas. 213165. (10)

PARTICULAR, alquilo apartamento en San Agustín, un dormitorio, mucho sol, piscina y jardín. Tel.: 400826. 403260. (16)

ALQUILO ATICO amueblado informes de tres a seis de la tarde. Tel.: 238484. (13)

ALQUILO PISO Completamente amueblado, Avenida San Fernando 25.000 Ptas. Llamar. Tel. 239558. (12)

ALQUILO MINISTUDIO. Amueblado Playa de Palma. 9.000. Mensuales. Informes: 292942. (10)

ALQUILO MINIAPARTAMENTO, amueblado, Playa de Palma. Frente al mar. Gran salón, cocina, terraza, 14.000 mensuales. Informes: 292942. (17)

CON TELEFONO, piso amueblado, 3 dormitorios, 35.000 Pts. GARCIA. Tel.: 239162. (11)

APARTAMENTO 1 dormitorio, sin muebles, 15.000 ptas. GARCIA. Tel. 239162. (10)

C/ FEMENIAS local 130 m2., a estrenar, 30.000 ptas. GARCIA Tel. 239162 (12)

ALQUILO ENTRESUELO muy céntrico, apto para despacho, representaciones, estudio, practicante etc. 15.000 Ptas. 223633. (14).

ALQUILO

Nave en el Polígono de la Paz, unos 800 m. cuadrados. Informes Teléfono 461171

13 CHALETS

NUEVO PORTOL chalet pinar dos mil metros. 294977 desde 8 noche. (11)

¡OCASION! particular vende chalet Bahía Azul, 4 dormitorios dobles, sala comedor 50 m2, chimenea, todo cercado y amueblado, entrada 3.000.000, resto 75.000 mensuales intereses incluídos 5 años. Contado 5.750.000. Tel. 454292-288361. (32)

12 KM. PALMA chalet 4 dormitorios, 2 baños, chimenea 21.000 m2, terreno, manantial propio. 210322. (15)

1 KM. CABANETA chalet estrenar 3 dormitorios, 2 baños, cocina amueblada, office, terrazas 9.000.000, facilidades. 210322. (16)

COSTA DEN BLANES. Casa 2 dormitorios, baño y aseo, terrazas, garaje, vista al mar, amueblada. 6.300.000 Pts. Tel. 234145. Noche 401217. (21)

LA RAPITA vendo chalet, 3 dormitorios, baño, garaje, facilidades. MIR. T.: 255327. (12)

SE VENDEN chaletitos en Porto Petro con piscina, aparcamiento, minigolf y amarre opcional. Tel. 201555. (15)

BONANOVA se vende chalet estilo mallorquín, piscina, garage, calefacción central, etc. 24.000.000. Tel. 221710-22 (15)

VENDO CHALET en Palmañola, solar 600 m2., construidos, 220 m2. dos plantas, 1ª con cocina, sala, comedor con chimenea, baño y garage, 2º planta, tres dormitorios y baño grande, jardín con cesped y árboles frutales. Facilidades a convenir. Tel. 686605, horas oficina. (43)

SE VENDE chalet en Alcudia a 100 mts. de la playa, precio coste facilidades. 226891. (15)

FAROLES TERRAZA y JARDIN

Electrica Española

costa y llobera nº9-tel.46 27 66

14 APARTAMENTOS

PASEO MARITIMO vendo apartamento completamente nuevo, 1 dormitorio, posibilidad dos, baños completo, gran sala comedor, terraza a¿— m2, primera línea, precio 4.000.000. Interesados llamar de lunes a viernes. Tel. 221302. (30)

SANTA PONSA apartamentos en construcción 2 y 3 dormitorios, 1 y 2 baños, amplias terrazas, jardín comunitario, entrega prevista final del 83. Muchas facilidades. Precio desde 3.500.000. 298462. (28)

VENDO apartamento Can Pastilla C/ Antonio Llabrés Concejal. Tel. 283502. (10)

CALA BLAVA apartamento tipo chalet gran jardín, terrazas frente mar, nuevo lujo. 221648 mañanas. (14)

VENDO Impala II apto 2 dormitorios, última planta. Tel. 402889. (10)

PLAYA ALCUDIA apartamento amueblado de un dormitorio doble, terraza, vistas al mar, 2.000.000 ptas. Tel. 540715. (15)

EL TORO apto. 5 plantas sobre el mar, 2 habitaciones, armarios empotrados 36 mts. terraza, cuarto trastero en 1º planta, precio 3.700.000 entrada a convenir, resto 6 años. Tel. 680312 de 1 a 7 tarde. (35)

SANTA PONSA apartamento 2 dormitorios, baño, vista panorámica. Tel. 227077. (10)

OPORTUNIDAD particular vende Palma Nova, apartamento vista mar. Tel. 681902. (10)

SANTA PONÇA 1ª línea, 3 dormitorios, 4ª planta, 8.400.000 ptas. acepto cambio con facilidades. Tel. 274629-276888. (17)

SANTA PONSA 3 dormitorios, piscina, vistas, 5.600.000 ptas. facilidades, acepto cambio. Tel. 274629-276888. (14)

ARENAL 4 dormitorios, vistas, 4.800.000 ptas. acepto cambio, facilidades. Tel. 274629-276888. (12)

APARTAMENTOS en venta en colonia de Sant Jordi, 3 dormitorios, 2 baños, grandes terrazas con vistas panorámicas al mar, gran comedor y sala de estar, facilidades económicas información. Tel. 201111. (30)

CAN PICAFORT vivienda planta baja nueva muy céntrica, tres dormitorios, baño, comedor, cocina con despensa, terraza, cochería. Tel. 540715. (19)

OCASION apartamento en Costa D'en Blanes, junto playa, facilidades. Tel. 201200 (10)

APARTAMENTOS en venta, en C/ Juan Alcover, acabados calidad, precios ventajosos. 201111 (12)

COLONIA DE SAN JORDI de particular a particular, se vende apartamento edificación aislada en zonas chalets y pinar, comunidad de 3 vecinos 80 m2., de vivienda, 20 m2., terraza, mucho sol, Tel. 298254, entrada 1.200.000, resto facilidades. (37)

COLONIA SANT JORDI vendo apartamento 10 años, pago, completamente amueblados, de 2.500.000 a 2.900.000, Teléfono 649006 (16)

PARTICULAR vende apartamento en San Agustín, 1 dormitorio, sala comedor, cocina, galería, baño y terraza, jardín y piscina, facilidades. Tel. 400826-403260 (22)

CA'N PASTILLA un dormitorio, salón comedor, cocina, baño y terraza, buena vista, precio 2.500.000, Tel. 235843, mañanas. (17)

CAN PASTILLA apartamento usado dos dormitorios, sala comedor, recibidor y baño, cocina amueblada, 2 millones, Tel. 204206 (16)

VENDEMOS

2 últimos apartamentos en el edificio «Lafayette» Urb. El Toro. Frente al mar y los dos con magnífica vista y soleados. 2 dormitorios dobles con armario empotrado, baño completo, salón, cocina amueblada, terraza. El edificio está rodeado de pinos con jardines, parking, playa y puerto deportivo. Precio desde 3.500.000 ptas, a pagar directamente al constructor en 7 años y medio, de los cuales hay uno y medio sin interés. Para más información pregunten por Srta. Margarita (NASA) Tel. 237112 (sábados cerrado).

15 CASAS Y PISOS

ZONAS REYES CATOLICOS vendo 2º piso C/ Flechas Matas, Serra, 3 habitaciones, sala comedor, cocina galería, baño, aseo, trastero, facilidades pago. Informes. 242201 (23)

ZONA RAMBLAS piso antiguo 200 m2, muy buen estado, maderas norte, amplia escalera, sol, con mobiliario centenario, apto vivienda, oficina, club social, etc. 3.500.000 ptas. (muebles aparte). Tel. 223633.

ATICO céntrico, tranquilo y soleado, 62 m2, con o sin muebles. Plaza Mayor, se vende. Tel. 214370. (13)

JUAN ALCOVER particular vendo 2º piso, 4 dormitorios, sala comedor 40 m2, cocina, baño completo, aseo, galería, mucho sol, 6.200.000 ptas. Tel. 279631-276928. (24)

PLAZA PARIS se vende 1º piso, 380 m2, 4 dormitorios, 2 baños, gran sala comedor, cocina amueblada, terraza 6.300.000 ptas, particular. Tel. 278698. (23)

ZONA BLANQUERNA ático 3 dormitorios dobles, baño, cocina amueblada, terraza, 4.000.000. Entrada 1.500.000, resto convenir. 210322. (16)

PISOS DE PROTECCION OFICIAL situados en calle Capitán Salom, junto Cruz Roja, tres y cuatro dormitorios dobles, dos baños completos en color, cocina espaciosa. Coladuría Recibidor y distribuidor, amplias terrazas y balcones. Madera norte en interiores y exteriores. Armarios empotrados, persianas enrollables, gas ciudad, antena colectiva TV y frecuencia modulada, teléfono y portero automático, pavimento cerámica en toda la vivienda, aparcamiento opcional, ascensores hidráulicos y universales hasta el aparcamiento. En baños, y cocina, azulejos serigrafiados hasta el techo, agua caliente por termo a gas. 15 años. Facilidades. Promotor y constructor. JAIME GIBERT. RUIS-FUNES. Vía Alemania 15 entlo. Teléfono: 2112705-211946. (107)

PARTICULAR vende piso zona Toros, 3 dormitorios, sala comedor, baño, aseo, cocina grande solamente amueblada, suelos parquet y cerámica, calefacción todo el piso, madera oregón, 3.500.000 ptas. facilidades. Tel. 293033. (30)

PARTICULAR 3 habitaciones, portero automático, teléfono enmoquetado. 1.950.000. 410162, facilidades. (10)

OCASION. Particular vende piso a estrenar en General Riera. 3 habitaciones dobles, baño y aseo. Galería acristalada, 2 balcones y tribuna. Todo fachada en General Riera. 3.900.000 a convenir. Tl.: 462160 de 3 a 7 tarde. (36)

ZONA BLANQUERNA, piso 3 dormitorios, cocina amueblada, baño, sala comedor, 2.800.000. Entrada 1.000.000, resto convenir. 298462. (15)

SOBREATICO 3 dormitorios, baño, aseo, armarios, cocina amueblada. Precio 3.250.000, amueblado y 2.900.000, sin muebles. 298462. (15)

PADRE MOLINA, totalmente renovado, 3 dormitorios, baño, cocina. 2.000.000. Entrada 500.000, resto convenir. 298462. (14)

REYES CATOLICOS, 4.º sin ascensor, 120 m2. Precio 2.800.000, cocina lujo. Facilidades. 298462. (13)

OCASION única, vendo piso por sólo 2.600.000, 3 dormitorios, baño completo, vista despejada. Informes 298462. (15)

PISO como nuevo, 3 dormitorios, cocina muy soleada, baño completo, comedor espacioso, 100 m2. Precio 3.200.000. 298462. (17)

SON ROCA, 4.º piso con ascensor, 3 dormitorios, baño completo. Muy soleado. Precio ocasión 1.200.000. Entrada 500.000, resto 25.000 mensuales. 298462. (20)

PONT D'INCA, pisos en construcción, 3 dormitorios, baño, salón comedor, etc. Entrada 400.000, resto muchas facilidades. 298462.

ZONA AVENIDA ARGENTINA, 4 dormitorios, baño, aseo. Precio ocasión 2.600.000, entrada 1.000.000, resto 35.000, mensuales. 298462. (16)

VENDO: Piso en Avenidas a estrenar, cocina amueblada, cinco dormitorios, dos baños, dos aseos, salón con chimenea, calefacción a gas, parking opcional. 11.300.000 Ptas. 252043. (25)

VENDO: Piso en zona Blanquerna, tres hab., baño completo, cocina amueblada, totalmente decorado, teléfono, orientación sur. 3.600.000 Ptas. 252043. (19)

VENDO: Piso en Patronato Obrero a estrenar, cuatro dormitorios, baño y aseo, cocina amueblada, armarios empotrados, etc. 4.200.000 Ptas. 252043. (20)

ZONA GASOLINERA RAFAL pisos construcción 3 dormitorios dobles, terraza, entrada única 400.000, resto 30.000, mensuales. 216415. (16)

SON GOTLEU 4.º sin ascensor 3 dormitorios, 1.350.000, entrada 550.000, resto 25.000 mensuales. 216415. (14)

MOLINAR nuevo 3 dormitorios, salón, cocina amueblada, armarios. 2.500.000, contado 216415. (11)

CRUZ ROJA estrenar 4 dormitorios baño, aseo, 3.500.000, entrada 1.300.000, resto 10 años. 216415. (14)

FINAL ARCHIDUQUE 3 dormitorios, baño, cocina amueblada, 2.800.000, entrada 900.000, resto 35.000 incluidos intereses. 216415. (14)

POLIGONO LEVANTE 3 dormitorios, 2 baños, cocina amueblada, garaje, 3.500.000, entrada 1.500.000, resto 35.000 mensuales. 216415. (16)

ZONA TENIS 3 dormitorios, baño, aseo, cocina amueblada, terraza, 3.300.000. Facilidades. 216415. (12)

ES FIGUERAL piso sin gastos comunidad 3 dormitorios, terrazas, magnífica orientación. 1.900.000. Facilidades. 210322. (14)

CA'N PASTILLA piso semi amueblado 3 dormitorios, cocina amueblada, 3.200.000, facilidades. 210322. (12)

SOMETIMES zona pinar apartamento completamente amueblado 2 dormitorios, terraza, vistas mar, precio convenir. 210322. (14)

ARENAL piso estrenar 4 dormitorios, 2 baños, 4.500.000. Facilidades 10 años. 210322. (12)

ARENAL piso amueblado 3 dormitorios, pocos gastos comunidad 3.500.000, facilidades. 210322. (11)

ZONA AVENIDAS piso 4 dormitorios baño, cocina amueblada 2.900.000, entrada 600.000, resto 10 años. 210322. (15)

SOMETIMES apartamento con jardín propio, garaje, 2.400.000. 210322. (10)

ATICO Marqués Fuensanta, mucho sol, salón, 3 dormitorios, 2 baños, cocina toda amueblada, con electrodomésticos y despensa, terrazas, calefacción gas ciudad, teléfono, acabados de 1.ª, pocos gastos. Precio a convenir, facilidades, teléfonos 403478 - 462342. (34)

VENDO piso en Son Roca, totalmente decorado y reformado al contado. 1.600.000 Pts. 282056. (14)

OCASION urge vender planta baja Son Españolet, 4 habitaciones, 2 baños, salón comedor, cocina, garaje, jardín, techo libre, en perfecto estado, precio 6.000.000. Tf. 237328 285925. (26)

PARTICULAR vende 1er. piso gran terraza y planta baja con jardín, a estrenar. 8-9'30 y 1'30-3'30. 463571. (19)

PARTICULAR vende ático 4 dormitorios, zona Arturo Rizzi. Tel. 231012. (10)

JUAN CRESPI. Particular vendo piso 4 dormitorios, 2 baños, cocina amueblada con electrodomésticos, salón comedor, balcón, 6.000.000, facilidades. 232634 a partir 5 de la tarde. (25)

GENOVA últimos pisos en venta en régimen de comunidad de propietarios, 4 dormitorios, 2 baños, facilidades de pago. Información Tel. 201111. (21)

EN PASEO MARITIMO vendo: Piso 300 m2. aproximadamente. Estupenda vista, salón 75 m2., 4 dormitorios, 3 baños, más aseo, aire acondicionado. Completamente amueblado, incluso electrodomésticos. Garaje para 4 coches. Piscina, salón de juegos. Llamar de 9 a 13'30 y 17 a 20 horas. Teléfono particular 234007. (42)

VISTAS de Club de Tenis, bahía, montañas, altillo, 2 terrazas, 3 dorm., 2 baños, amueblada, muy soleado. 7.500.000 Pts. Tel. 285671. (21)

ARAGON, 48 ático 3 habitaciones de particular a particular. 270700. (10)

RAFAL, seminuevo, tres dormitorios, mucho sol. Por 700.000 entrada. Resto convenir. Total 2.500.000. 217574. (14)

EUSEBIO ESTADA, tres dormitorios, 2 balcones, galería todo cerámica. 3.200.000. 900.000 entrada. 217538. (14)

SON RAPIÑA, cerca colegios, sobreático, cuatro dormitorios, calefacción, dos terrazas, buenas vistas, nuevo. 8.750.000. Facilidades. 217574. (15)

TERRENO vendo ático lujo, 200 m2. más 125 terraza, todo mármol, calefacción, aparcamiento, etc. 10.000.000. 217574. (16)

VENDO ático Avda. Argentina, tres dormitorios, terraza, cocina amueblada. 217538. (10)

ARAGON, pisos estrenar, cuatro dormitorios, baño, aseo, cocina amueblada, lavadero, cerámica. 5.300.000. 217574. (13)

OPORTUNIDAD CALA GAMBA piso primerísima línea, 3 dorm., 2 baños, armarios empotrados, cocina completamente amueblada, suelos cerámica, garage (puerta automática) 2 trasteros. 5.500.000 Tel. 226204

M.C.D. 2022

15 CASAS Y PISOS

PRINCIPIOS GENERAL RIERA piso de 4 dorm., 2 baños, calefacción individual, cocina amueblada, 4.500.000 ptas. Tel. 226204 (17)

PISOS COSTA D'EN BLANES terminados, 3 dorm., 2 baños, terrazas, aparcamiento, zona ajardinada, 4.483.000. Tel. 226204

PLAZA PARIS desde 4.625.000 ptas., 3-4 dorm., 2 baños, suelos cerámica, cocina amueblada, mucho sol. Tel. 226204

POLIGONO LEVANTE 3er piso, 3 dorm., 1 baño, cocina amueblada, galería acristalada, 3.200.000 ptas. 226210

ZONA NUEVO JUZGADO piso 3 dorm., baño y aseo, sala comedor, salita, cocina amueblada, trastero, aparcamiento opcional. 4.950.000. Tel. 226204

GENOVA edificio en construcción, 10 viviendas, 200 m2., 5 dormitorios, 2 baños, 1 aseo, salón comedor grande, cocina amueblada, calefacción chimenea, orientación sur, vistas panorámicas. Gran calidad. Precio 15.000.000. Tel. 226204 (32)

PARTICULAR ATICO soleado, 3 dormitorios, teléfono, 4 armarios forrados. 224132

DE PARTICULAR a particular se vende piso en Son Rapinya, bien situado, cerca colegios. Tel. 287859 (15)

PARTICULAR vendo piso zona Paseo Mallorca, sin muebles, 4.000.000, con muebles, 4.500.000, vídeo, televisión. Tel. 224923 (16)

OPORTUNIDAD piso en venta, C/ Villalonga, 3 dormitorios, baño aseo, 120 m2., 4 millones a convenir. MIR Tel. 255327 (19)

OCASION Son Garrit, cuatro dormitorios, dos baños, teléfono, calefacción, parking, 3.600.000. Tel. 680386 (13)

ZONA COLEGIOS a estrenar, 3-4 habitaciones, excelente acabados, suelos moqueta y cerámica, cocina semi amueblada con galería, terraza, garage y trastero, incluido. Protección oficial. 550.000, entrada, resto 30.000 mensuales. EUROPEA 453311

VENDO piso cuatro habitaciones, calefacción, 7.500.000, facilidades o cambio por un piso más pequeño. Tel. 200803 (16)

URGE VENDER 3.er piso en el Terreno, por ausentarme dos habitacones, dos terrazas, etc, precio contado. Tel. 285826 (19)

FLEMING 3 dormitorios, 2 baños, cerámicas, moqueta, admito cambio. Teléfono 252043 (11)

VENDO PISO Son Armadans: Estrenar 5 dormitorios, 3 baños completos, más aseo, magnífica cocina amueblada, piso por planta, vistas, garaje privado 3 coches. Materiales primerísima calidad. Teléfono: 236968. (25)

PARTICULAR vende dos pisos a estrenar, zona Es Fortí y Arenal. 9-9'30 y 1'30-3'30. 463571. (18)

COSTA D'EN BLANES DE PARTICULAR A PARTICULAR vendo piso con aparcamiento, 3 dormitorios, 2 baños, terraza, 2.435.000, ptas. a convenir. Resto 13 años. Tel. 223023 (25)

DE PARTICULAR A PARTICULAR Médico José Darder, vendo 4º piso con aparcamiento, 4 dormitorios, 2 baños, terraza, 3.325.000 ptas a convenir. Resto 13 años. Tel. 223023 (26)

DE PARTICULAR A PARTICULAR planta baja, con terraza en Son Rapiña, con aparcamiento y trastero, 3 dormitorios, 2 baños, 3.800.000, a convenir. Resto 13 años Tel. 223023 (27)

OCASION particular vendo piso primero Calle Colliure cuatro dormitorios, cocina, despensa, patio, baño, aseo, impecable, facilidades 2.800.000 pronto pago 2.550.000. Tres casas en Alaró con jardín entrada para coches, mucha agua, 750.000, 2.100.000 y 5.000.000. Tel. 461482. (37)

ZONA HORNABEQUE directamente piso 3 dormitorios, bien conservado, calefacción, 3.200.000, entrada 1.000.000 resto 10 años. Para verlo Bar Moratalla C/ Bernardo Amer, 21 o al Tel. 230436. (26)

PARTICULAR vende piso con aparcamiento, Avda. San Fernando, amueblado o sin amueblar, 3 dormitorios, baño, aseo. Tel. 286219-274237, a partir 10 noche. (22)

SON ARMADANS pisos en venta, 4 dormitorios, 2 baños, amplias y soleadas terrazas, jardín, piscina, garaje, trastero, visite piso piloto. Tel. 282655. Tardes. (23)

BARTOLOME POU tres dormitorios, amueblado, soleado, 1.700.000 facilidades. 232265. (10)

ATICO estrenar dos dormitorios, terrazas, aparcamiento incluido, facilidades. 232265. (10)

ZONA SON ARMADANS directamente pisos 4 dormitorios, 2 baños, armarios forrados, cocina completamente amueblada, cámaras aislantes, calefacción individual, pintados, lacados en puertas, muchas terrazas, video portero, trasteros incluídos, zonas ajardinadas, aparcamiento, acabados comunes de gran lujo, sólo seis viviendas, mínimos gastos, entrega final, noviembre, desde 11.800.000, entrada y resto a convenir, para visitarlos C/ Alvaro de Bazán, 33 o al Tel. 260598-230436. (63)

TERRENO piso, 3 habitaciones, 2 baños, terrazas, vista mar, piscina, 5.250.000, teléfono 243533-461088. (14)

VENDO pequeña casa con comedor, chimenea, cocina, 3 pequeños dormitorios y sótano en la Ribiera Ca'n Pastilla. Tl. 281601 286500. Precio 4.500.000. Entrada 40 %. (24)

PORTO CRISTO vendo piso frente fútbol Inf. Tel. 670100 mañanas. (10)

CALLE BOSQUE bajo lujo, 5 habitaciones, aparcamiento, acepto cambio inmuebles. Tel. 274629-276888. (13)

PROXIMA CONSTRUCCION de viviendas, áticos, locales y despachos, en edificio aislado, situado en zona muy céntrica 50 mts. de Hacienda en C/. Parelladas, completamente exteriores, soleados, 3-4 y 5 dormitorios, 2 y 3 baños, acabados de calidad, terrazas, aparcamiento en el propio edificio, jardines exteriores, precios entre 8.000.000 y 12.000.000 Ptas., facilidades de pago para información Telf. 201111. (60)

PARTICULAR vendo ático en zona Hornabeque, 3.800.000, facilidades. Tl. 284090. (10)

CONSELL: Casa dos plantas, necesita reforma, dos cisternas, electricidad. Precio 1.400.000. Tel. 540715. (13)

VENDO piso nuevo céntrico, 4 dormitorios, vistas sol, 7.200.000. Tel. 294991 (11)

PARTICULAR vendo ático en zona Híper consta de 5 habitaciones dobles recibidor, distribuidor, cocina amueblada, salón comedor, salón con chimenea, lavandería, 2 terrazas exteriores y galería, 2 baños completos, gas ciudad, 5.250.000 pts. Informes Tel. 223022 (mañanas) (37)

OCASION piso en venta junto Matadero, 3 millones 500.000 facilidades. 201200 (10)

VENDO PISO junto matadero, 4 habitaciones, doy facilidades. Tel. 201200 (10)

MAGNIFICO ATICO junto Luís Vives, 300 m2., terraza, 4 dormitorios, 2 baños, 1 aseo, acabados de calidad. Facilidades. 201111 (19)

BONANOVA vendo piso 4 dormitorios, salón comedor, cocina-office, 2 baños, 2 terrazas, piscina, vistas a la bahía y al bosque orientación sur. Tel. 453743 (25)

OCASION particular vendo primer piso en excelente estado, en zona Plaza Columnas, terraza, 3 habitaciones dobles, cocina completamente amueblada, sin gastos comunidad, precio 3.400.000. Tel. 467086 (26)

PARTICULAR vendo piso en Plaza Santa Payesa, 5 dormitorios, sala comedor, chimenea, cocina amueblada, baño, aseo, lavadero, despensa, galería cubierta, un trastero grande. 5.500.000. Tel. 253397 (26)

PISO CENTRICO zona Borne, 2 habitaciones dobles, baño, cocina, comedor, totalmente redormado, mucha madera, 2.350.000. Tel. 222874 (17)

CENTRO DE BINISALEM casa típica mallorquina, 3 plantas, 2.000 m2. construidos, 8 dormitorios, baños, comedores, cocinas, 3 chimeneas, cochería, entrada por 2 calles, gran jardín, huerta, corriente 125-220 industrial. 8.500.000, a convenir. Facilidades. Tel. 225342 (37)

ZONA GENERAL RIERA piso 4 dormitorios, baño, aseo, terraza, 15 m2., 3.700.000, facilidades. Tel. 225342 (16)

AVENIDA pisos, 3 dormitorios, 2 baños, 150 m2., mínima entrada resto 10 años. Tel. 225342 (16)

ZONA AVENIDAS pisos, 3 dormitorios, baño, aseo, facilidades. 10 años. 3.600.000, Tel. 225342 (13)

ZONA TENIENTE TORRES directamente, pisos 3 dormitorios, baño, aseo, armarios, cocina completamente amueblada, acabados de lujo, trastero, sin ascensor, mínimos gastos, zona tranquila, solo ocho viviendas, 4.850.000, entrada 500.000, resto 50.000 mensuales, entrega 10 meses. 231995-230436 (37)

PARTICULAR vendo piso en Son Ferriol, bien situado, 3 dormitorios grandes, entrada 700.000, resto facilidades. Inf. 260649 mañanas (18)

ZONA TOROS vendo, piso, 3 dormitorios, baño, aseo, salón comedor, cocina amueblada, suelo cerámica, 3.300.000, 1.000.000, entrada, resto convenir. Tel. 297968 (21)

SANTA CATALINA 4 dormitorios, calefacción individual, gas ciudad, 4.500.000, facilidades. 453663 (tardes) (12)

VENDO pisos antiguos, zona Correos, aptos negocio, vivienda, informes 221445 (10)

SON ARMADANS vendo bloque cinco pisos, independientes, 4, 3 y 2 dormitorios, terrazas, jardín, garage, precio 12.000.000. Tel. 214082 (19)

PLANTA BAJA techo libre, zona puente del tren, 4 millones y medio, facilidades a convenir. Tel. 204206 (17)

ZONA PEDRO GARAU de particular a particular, vendo piso, 1º, usado, 4 habitaciones, baño, aseo, cocina amueblada, sin gastos comunidad, 4 millones, facilidades a convenir. Tel. 204206 (27)

ZONA PEDRO GARAU de particular a particular, vendo 3er. piso sin ascensor, 4 habitaciones, baño, aseo, cocina, amueblada, mucho sol, 3 millones y medio. Facilidades. Tel. 204206 (27)

EDIFICIO ROSAL

Carretera de Sóller

Ultimos pisos y plantas bajas con terrazas de hasta 30 m., privada. 4 dormitorios con armarios empotrados en madera norte y forrados. 2 baños completos en color. 1 grandísimo salón con chimenea. 1 cocina completamente amueblada en madera de oregón y con horno y encimera de gas incluída. Todos los materiales de primera calidad. Calefacción individual con gas ciudad. Placas solares para el agua caliente. Piscina. Terraza-jardín. Infórmese en —NASA—. Telf.: 237112 (Sábados cerrado). Informes también en la obra de lunes a viernes de 15 h. a 17 h. Srta. Margarita.

VENDO PISO MARAVILLOSO

Al borde del mar, doscientos m2., seis dormitorios, tres cuartos de baño. El edificio tiene 4.000 m2. de jardines, dos piscinas, 2.000 m2. de solarium, y playa propia. Edificio Gaviota, Complejo Es Puchet. Calle Alférez González Moro, San Agustín. Tfno. 401095.

PARTICULAR

Por traslado VENDO magnífico piso LUJO calle Cataluña. 160 m2., 4 habitaciones, 2 baños, espléndido salón comedor, cocina, recibidor, acabados 1.ª calidad, suelos mármol, calefacción, baños color. Aparcamiento dos coches a convenir. Informes Telf. 463265 de 2 a 4 y de 8 a 10 noche.

OCASION UNICA

Particular vende piso lujo, zona Fortí. Precio muy interesante. Tel. 233805

OCASION UNICA

Particular, por traslado, vendo

Piso amueblado

(Totalmente equipado y decorado en lujo) 2º piso que consta de sala-comedor, tres dormitorios, cocina, baño, aseo, terraza

C/ General Riera, 5
(Frente a la G. Civil)

Información: (Lunes a viernes)
9 a 13 horas. Tel. 212411

PARTICULAR

Vendo ático a estrenar,
290 m2, zona Son Armadans
11.600.000, convenir
Sr. Ruiz. 254031 (8 a 3)

VENDO PRECIOSO ATICO (SON OLIVA) 156 m2. útiles, 4 dormitorios, dos baños, más 40 m2., terraza. Exento contribución. Teléfono: 465510

OPORTUNIDAD

ULTIMOS PISOS DE PROTECCION OFICIAL en el Rafal C/.Cerezo, directamente del constructor, de 3 y 4 habitaciones, mínima entrada 300.000 Pts. resto 15 años facilidades. Visítenos en la misma obra y estudiaremos sus condiciones. Mañanas de 11 a 13 y horas convenidas. Tel. 277633

SON ARMADANS

Particular buena ocasión, vendo precioso ático, tranquilo, amueblado, con aparcamiento incluido, gran terraza, precio muy interesante, teléfono 288351

500.000 PESETAS DE AHORRO

PARA LOS COMPRADORES DE VIVIENDA O LOCAL COMERCIAL DURANTE EL PRESENTE MES DE NOVIEMBRE

¿PREFIERE UN VIAJE INOLVIDABLE?
RIO - TAILANDIA - MIAMI...
ES UNA ATENCION DE
CONSTRUCCIONES JAIME JUAN BOVER
¿HABLAMOS?

LE ESPERAMOS EN
C/. Juan Alcover, 10 - Entresuelo
Teléfono: 46 44 00

EN VARIAS ZONAS DE PALMA

VENDEMOS PISOS, APARTAMENTOS Y ESTUDIOS DE OCASION.
PRECIOS MINIMOS.

Aproveche para conocer las condiciones de pago, que casi, casi... las pondrá Vd. Por ello nosotros las llamamos las condiciones de compra. Llame a los Tfs.: 298500 y 293404

SON OLIVA

Viviendas de protección oficial

Facilidades hasta 16 años

de 3 y 4 dormitorios, armarios, baño y aseo, aparcamiento incluido

COCISA

Vía Alemania, 2-5º. B. Tel. 295900

SOBREATICO EXCEPCIONAL

Edificio Miret - Planta 11.ª
— Calle Aragón esq. Uetam

— 6 dormitorios
— 1 despacho habitación
— 3 baños
— 1 aseo
300 m2 construidos
259 m2 de terrazas
Calefacción y aire acondicionado
Construcción de 1.ª calidad

Informes y venta
Tels. 222260

PISOS EN VENTA

En Avda. Conde Sallent, 3, 4, 5 dormitorios, 2 y 3 baños, acabados de primerísima calidad, terrazas, parking en el propio edificio. Precios entre 6.500.000 y 11.000.000. Extraordinarias condiciones de pago. Para información Tel. 201111.

PARTICULAR

vende varios pisos a estrenar y en construcción. Precios interesantísimos, admitiría parte en propiedades como solares (rústicos o urbanizados). Tel. 255144-201061

PISOS DE OCASION

EN C/. BALMES.— Piso de 4 habitaciones con salón, baño, aseo de 140 m2.

EN EL ARENAL.— Piso de 3 habitaciones, baño, aseo, cocina amueblada, semi-decorado.

Informes y venta
Telf. 211197 y 223625

CAMBIARIA PISO

3 hab. EN ARENAL por permiso parada taxi Palma. Trato a convenir. Tel. 503938 y 265374

ZONA PLAZA ALEXANDER FLEMING, vendo piso, 3 dormitorios dobles, armarios empotrados, sala comedor con cerámica, terraza, cocina amueblada, 2 baños, lavadero, calefacción, garaje opcional, teléfono, 3.500.000. A convenir. Informes 202468.

16 TRASPASOS

EN LUGAR PREFERENTE, traspaso gran complejo Barbacoa-Parrilla-Grill. Capacidad 150 personas, gran aparcamiento. Precio muy interesante. Exento alquiler durante 2 años. No curiosos. 298462. (25)

POR NO PODER atender se traspasan puestos de pescado en Pza. Pedro Garau, informes. Tel. 272616. (16)

TRASPASO local comercial, 2 puertas, doscientos m. doscientas cincuenta mil pesetas, veinte mil de alquiler. Tel. 200516. (17)

SE TRASPASA tienda de comestibles, valor sólo género, C/ Gabriel Font Martorell, nº 29 (Son Cotoner) Tel. 412038. (18)

OCASION UNICA proyecta su propio negocio, traspasamos dos comercios funcionando, mucha actualidad y venta, traspaso local en Gral. Riera, junto A. March, alqui. 30.000 3'5 mil. Informes 610454 14'30 a 16 h. (34)

OCASION SE TRASPASA, carpintería con maquinaria y material. Alquiler bajísimo. Zona Fortí. Tel.: 285641. (14)

SE TRASPASA Pub de 130 m2 junto a Gomila. Inf. 464590. (11)

C'AN PASTILLA traspaso pub con vídeo y vivienda y jardín de 200 m2. Tel. 265313. Paco. (16)

ARENAL traspaso tienda completamente equipada, muy situada, alquiler muy bajo. Tel. 419195. (13)

TRASPASAMOS CAFETERIAS, bares, restaurantes y locales en cualquier zona comercial y turística. Infórmese en el 298462. (16)

SE TRASPASA, colamado con vivienda zona centro, cajas mensuales de 800 a 900 mil pesetas. ENTRADA 1.500.000. Resto 65.000 mensuales. Tel.: 210303. (20)

TRASPASO TIENDA DE CALZADO, en El Arenal. Por no poder atender con género incluido. Precio interesante para informes. C./ Cannas 27. (21)

C'AN PASTILLA se vende o traspaso restaurante equipado nuevo 150 m. a 100 m. de la playa. Facilidades. Informes. 265553 curiosos abstenerse. (22)

CAFETERIA CENTRICA en total rendimiento cajas aseguradas. Precio 10.000.000. Convenir. 298462. (11)

TRASPASO CAFETERIA REINO. Buena clientela. Buen precio. Bien situada. 469369. (10)

SE TRASPASA droguería perfumería única en la zona con mucha clientela, en pleno rendimiento. Tel.: 277661.

TRASPASO bar hamburguesería, 135 m2. Reyes Católicos, 76. 3.500.000 a convenir. (11)

MAGALLUF. Traspaso local 250 metros. Muy céntrico. Teléfono: 295192. (10)

ZONA AUGUSTA CAPITOL. Traspaso local esquina con sótano. Alquiler bajísimo. 201582. 5 a 8 tarde. (15)

URGE TRASPASO BAR, por cese en el ramo, perfectamente equipado y todo nuevo. Buen precio (Ganga). Zona turística. Tel.: 298224. Tardes. 6 a 10. (24)

MAGALUF 1ª línea gran ocasión, se traspasa «Jimmy's Pub, abierto todo el año, información, en Bar Willies. (17)

POR NO PODER ATENDER dejo carnicería, sin traspaso, buena clientela, poco alquiler. Tel. 240617, por las mañanas. (17)

VENDO alquilo o traspaso tienda ultramarinos, por enfermedad. Tel. 272366 (10)

HAMBURGUESERIA pollos al ast, zona Pza. Columnas. Tel. 467798 (10)

SE TRASPASA una charcutería, toda equipada en el mercado de Sta. Catalina, Tel. 244475, por las tardes. (17)

TRASPASO papelería por no poder atender. Tel. 465765 (10)

BUENA OCASION traspaso bodega tienda con clientela, 1.000.000 pts. alquiler 7.800, por traslado. Tel. 238158 zona Son Españolet (18)

BAR en Son Rapiña, 500 m2., factible varios negocios, (gimnasio, discoteca, barbacoa, restaurante, etc), alquiler 40.000 pts., traspaso, 3.500.000. Tel. 227220, tardes. (22)

TRASPASO Pub 1ª línea en El Arenal y disco pub, muy bien decorados, en cómodos plazos mensuales, alquileres muy bajos. Tel. 263018. (22)

TRASPASO BAR. Buena situación. Equipado 2.200.000. Informes: Fray Luis Jaume, 82. Tardes. (12)

TRASPASO local comercial, en Galerías Velázquez, Informes Teléfono 221445 (10)

ARENAL traspaso bar restaurante, muy conocido, calle céntrica, 3.500.000, facilidades. Tel. 267213 (12)

PRIMERA LINEA Can Pastilla se traspasa tienda, 5.000.000 ptas. Tel. 264079 (11)

ARENAL por tener que ausentarme, traspaso bar grande, 2.350.000, facilidades, contado 2.000.000. Tel. 267213 (14)

ARENAL traspaso tienda comestibles por enfermedad, género incluido, precio 2.500.000, facilidades. Tel. 267213 (13)

SE TRASPASA puesto Nº 133, en mercado Olivar. Tel. 600107 (10)

TRASPASO ferretería-bazar-electrodomésticos, local 140 m2., pleno funcionamiento. Tel. 235843 mañanas. (12)

MAGALLUF se traspasa tienda céntrica, Tel. 681659 (10)

FOTOGRAFOS

Traspaso estudio fotográfico completamente equipado en Manacor.
Pleno rendimiento. Para informes Tel. 550608 horas comercio.

PARTICULAR

Vendo RITMO DIESEL PM-T 29.000 Kms. muy buen estado. Horas de oficina al Tel. 211242

M.C.D. 2022

bolsa del motor

17 MOTOS

SALOM Y DEL BARRIO concesionario de motocicletas Yamaha. BMW, Benelli, Laverda. Morini. Motocicletas procedentes de cambio. BMW R-100S. PM-W. Ducati 750. Benelli, 750. Sanglas. 400 y Sanglas 500 V5. Sanglas 500 V5. Sanglas 500 S Yamaha 650 XY PM-W. Morini 250 PM-W Tomás Forteza, 24. Tel.: 464712. (43)

VENDO moto Morini 500 Sport, buen estado, muy económica llamar al Tel. 580889, de 7 a 12 de la noche. (20)

VENDO Sanglas 400-F PM-J, buen estado y extras. Tel. 201914 por las mañanas. (15)

PARTICULAR VENDO, moto DUCATI STRADA. 250 cc. PM-P. Tel.: 213304 (de 9 a 14'00 h. días laborables). Preguntar por Pep Portell. (21)

URGE VENDER, Enduro 75-PM-V 85 mil contado muy pocos Km. Calle Teniente Lizasoain. N.º 38. 7 piso. (18)

VENDO Moto Ducattí Desmo, electrónica, carenada, muchos extras, PM-O, baratísima, Tel. 288489, 1-4 8-12 Ana Marí (18)

PARTICULAR vende Vespino GL en buen estado, Teléfono 231749 (10)

MOTOS-KIKE. Se venden Derbi, 2002, C-6. Barata, Berbi 4 V. Varicent. Ocasión, Vespa 125 PM-V. Vespinos S-C. Puch Borrasca. C./ Honderos, 35. Tel.: 467966. (25)

PARTICULAR vende Ducat 900, Darmah, impecable, estado, solo 12.000 kms. razón Pedro de 14'30 a 15'30 (16)

PARTICULAR vendo moto Ducati, 750 CC, perfecto estado. Informes. 237159. (10)

VESPINOS GL. Con garantía. Precio: 25.000 Ptas. MED PED SA. Tel.: 681632. (14)

PARTICULAR vende moto Vespa 125, 20.000 pts. Tel. 414234, a partir 20'30 (12)

VENDO Cota 74-125 CC, extras, PM-K. Tel. 460417 (10)

VENDO Derbi 75 CC, C-6, con extras, Tel. 273149 (comidas) (10)

SANGLAS 500-S Ducati, Montesa y Bultaco varias, Puch 49 y muchas más. Facilidades. Aceptamos su moto como entrada por un coche. MOREY AUTOMOVILES. Capitán Vila, 38 y Carrer de Manacor, 77. (31).

VENDO Morini 250, PM-M, buen estado, 100.000, Tel. 262888, pedir Lola. (11)

HONDA 900 Bol dor, buen precio, informes taller Federico C/. Honderos. (11)

VENDO FORD FIESTA PM-N muy buen estado, Tel. 241947 (12)

VENDO SEAT 124 LS PM-N precioso. Tel. 241947, facilidades (11)

VENDO R-12 PM-G precioso. Tel. 241947 facilidades. (10)

VENDO SEAT RITMO 65 GL 360.000 ptas. 241947, facilidades. (16)

VENDO RENAULT 5 TL PM-P Facilidades. Tel. 241947 (11)

VENDO SEAT 127 PM-P 275.000 ptas., facilidades. Tel. 241947 (10)

VENDO JET BRAVO motor perkins, 425.000 facilidades. Tel. 241947 (10)

DE PARTICULAR vendo R-5 TL PM-J, facilidades. Tel. 241947 (11)

PARTICULAR vende 600 a toda prueba, Razón, Tel. 221174 (10)

PARTICULAR por traslado vendo 132 Mercedes, 5 velocidades PM-L motor nuevo, radio cassette, seguro y extras, informes Tel. 253731 (18)

DE PARTICULAR A PARTICULAR se vende R-5 impecable y Citroen GS con radiocassete, estéreo y muchos extras. Verlos Antillón, 8 Taller. (21)

PARTICULAR vendo R-5 PM. Tel. 256324 (10)

VENDO Seat 600 PM 155.000, motor a estrenar. Inf. Tel. 281480 (10)

PARTICULAR Vendo R-12 PM 0394 B, teléfono 285936 (10)

FORD-FIESTA, impecable, PM-K, vendo por 250.000 Ptas. Tel.: 290760. (10)

SEAT 132-1800, impecable, PM-I, vendo con facilidades. Tel.: 290760. (10)

SEAT-RITMO CLX, PM-S., impecable, vendo con facilidades. Tel.: 290760. (10)

SEAT 127 PM-N buen estado, 250.000 pts., traspaso incluido, informes 469046-244482 (12)

SE VENDE 850 PM 114.909. Teléfono 413132 (10)

VENDOO BMW 320 ver talleres Luis Angel, C/ Infante Pagano. (10)

VENDO R-4, Super PM-C 125 mil. Tel.: 278603. (10)

VENDO 127-LE-B. 80 mil. Tel.: 278603. (10)

VENDO SIMCA. 120 Special H-B. 85 mil. Tel.: 278603. (10)

VENDO FORD FIESTA. PM-T Radio Casette. 375 mil facilidades. Tel.: 278603. (11)

VENDO R-5. TL Confor PM-T. 400 mil, facilidades. Tel.: 278603. (10)

VENDO 131-1430 Metalizado radio casette. 240 mil Tel.: 278603. (10)

OCASION Seat 1.430 FU-1.800 generalmente perfecto estado, aire acondicionado. Equipo música SONY, 4 altavoces PIONER 220.000, Tel. 234431 de 3 a 5 tardes. (24)

VENDO recambios, de Ford Transit gasolina Tels. 675956-675652 (10)

PARTICULAR vende Seat 850 motores y neumáticos radiales, casi nuevos. Precio muy interesante, informes Tel. 675956, de 1 a 7 tardes. (21)

VENDO RENAULT 15 TS PM-W alza cristales electrónico, radio impecable. Admito cambio coche inferior. Carretera militar Nº 217 (18)

PARTICULAR vende Seat 1.430, 1.600 FU PM-F, buen estado, pts. 160.000, Tel. 263529 (13)

VENDO Seat 133, PM-G, a toda prueba, 80.000 ptas. 225747 (10)

PARTICULAR vendo R-5 PM-E. Teléfono 670152 (10)

OCASION vendo J-4 carrocería y pintura nueva, PM-G, teléfono 201313, de 8 a 15 horas, Sr. Amer. (18)

BUENA OCASION Ford Fiesta L, 30.000 kms. con extras, metalizado oro, como nuevo. Tel. 402977 (15)

OPORTUNIDAD se vende Seat 600, precio a convenir. Teléfono 263001 (10)

18 AUTOMOVILES

MERCEDES modelo 280 SE año-72. Ptas. 900.000. Tel. 211103 y 236771. (12)

R-12 PM-G, impecable, cambio, facilidades. Telf. 276950. (10)

R-5 GTL PM-K 360.000 ptas. C/. Manacor, 71. (10)

VENDO 127 PM-P 280.000 ptas. (traspaso incluído) C/ Manacor, 71. (10)

FORD FIESTA PM-P 350.000 ptas. (traspaso incluido) C/ Manacor, 71. (10)

APROVECHE de nuestras ofertas especiales, venta recambios usados de toda clase de coches. Archiduque Luis Salvador. 122 Teléfono. 290897.

ZONA MANACOR, compro coches contado. AUTOVENTA MANACOR. Avda. Fray Junípero Serra, 40. Tel.: 550161. (14)

SE VENDEN Seat 127 en perfecto estado. Seat 124, 133, 850 y 600 varios R-12. Todos garantizados y revisados en taller propio. Muy buenos precios. Tel.: 200012. (27)

COMPRO COCHES, accidentados. Tel.: 240076. (10)

COMPRO TODA CLASE de coches accidentados para desguace. Tel.: 290897.

R-12 PM-G, impecable, cambio, facilidades. Telf. 276950. (10)

PARTICULAR vende R-6 PM-J, 250.000 pts., contado, Tel. 238157 (10)

PARTICULAR vendo Mercedes en buen estado. Tel. 287880 horas oficina. (10)

PARTICULAR vendo Ford Escort XR-3, PM-V gris metalizado, todos los extras. 1.200.000 contado. Tel. 217397, de 5 a 8 tardes. (20)

VENDO Ritmo 65, Panda 35, y 45, Seat 127, R-14, R-5, R-12 TS, Ford Fiesta. Todos PM-T, Seat 133, y 850. Morris C-8, muy económicos. GARAGE LA ISLA. Aragón, 67. Tel. 240197 (32)

PARTICULAR vende Ford Fiesta PM-P, 325.000 pts. Tel. 613255 (10)

PARTICULAR vendo 124 D lujo, con radiocassette, en muy buen estado de chapa y motor, 100.000 pts. Tel. 204486 (18)

VENDO furgoneta DKW. Informes. Tel. 222533 (10)

FAMILIAR 1.430 perfecto mecánica, recién pintado a toda prueba, Tel. 681928, horas comercio (13)

VENDO Seat 1430, PM-S, 34.000 Kms. 360.000, Tel. 418749 242094 (10)

VENDO-FORD FIESTA SPORT-1.300, PM-S, 490.000. Contado. Verlo. **RESTAURANTE ANDALUCIA**. Avd. Solivera. Magalluf. (14)

PARTICULAR Jeep-Ebro, PM 6903 C, 375.000 pts. Tel. 681373 (10)

DE PARTICULAR 850 normal y 850 especial 35.000. Tel. 265313. (10)

PARTICULAR vendo 1.430 PM-B, perfecto estado en general, 130.000 ptas. con seguro. Tel. 581873. (14)

PARTICULAR vende furgoneta Mercedes diesel PM-D 345.000 ptas. perfecto estado en general. Tel. 581873 (14)

PARTICULAR VENDO MINI buen estado, precio a convenir. Tel. 201301, de 9 a 4 h. Esperanza. (15)

PARTICULAR vendo Seat 131 PM-J, perfecto estado, 325.000, último precio, informes teléfono 223954 (14)

PARTICULAR, vendo Land-Rover. 109. PM. 159000. Ptas. 350.000. Tel.: 231738. (10)

PARTICULAR. Vendo Peugeot 504. 350.000 Km. Ptas. 450.000. Tel.: 231738. (10)

VENDO SEAT 131-1600. PM-L. Informes. Tel.: 466611. (10)

PARTICULAR VENDE CITROEN 2-CV Buen estado 70.000. Tel.: 287766. Pedir Vicente. Solo tardes. (13)

VENDO SEAT 128. PM-M. Muchos extras. Tel.: 287766. Pedir Juan. (10)

PARTICULAR vendo Chrysler 180 diesel. Tel.: 240076. (10)

VENDO SEAT-133 PM-G. 70.000. Ptas. Contado. Tel.: 238709. (10)

PARTICULAR Vendo Seat-133. PM-H, una mano. Precio razonable. Tel.: 281452. (11)

VENDO 132-1800. 150.000 al contado. Pepe. Tel.: 284629. (10)

VENDO MINI 850. PM 9387-E. Buen estado. Tel.: 276814. (10)

VENDO 600 E. Perfecto estado 40.000 Km. Tel.: 280267. (10)

VENDO-CITROEN-8. Buen estado. 55.000 ptas. Tel.: 250007. (10)

EN VENTA. FORD-FIESTA PM-K y L SEAT 127 PM-K y SEAT 133 PM-K y L. Facilidades. Sin entrada. Abierto sábados y domingo, por la mañana. Informes C./ Alferez González Moro, 20. Tel.: 400934. (San Agustín). PALMA. (37)

VENDO DODGE 3.700 GT Modelo Diesel. 280.000 ptas. Tel.: 511968. (10)

VENDO DODGE, 3.700 GT Motor Diesel, toda prueba. Tel.: 238861. (10)

VENDO FORD GRANADA PM-S Muy buen estado. Admito cambio. Tel. 241947 facilidades. (13)

mercado nacional de ocasión

R-5 TL ....PM-L	Renault 4L....CA
R-5 Normal ....PM-C	Renault 18 GTS-A.A. ....PM-M
R-7 ....PM-I	Renault 18 GTS-A.A. ....PM-M
R-12 TS....PM-L	Renault 12 T.S.....PM-M
R-12 TS....PM-J	Renault 14 G.T.L. ...PM-S
R-12 TL....PM-J	Renault 4 TL....PM-S
Seat 132-1800 ....PM-L	Talbot 150-A.A.....PM-M
Dian 6 ....PM-K	Dyane 6....PM-A
Dian 6 ....PM-H	Varios 850
Crysler 150 ....PM-K	
Ford Fiesta ....PM-L	

C. Pérez Galdós, 18
Teléfono: 464814

Polígono La Victoria
Cno. de los Reyes, s/n.
Teléfono 292200

A MARTINEZ Automóviles
C/. Manacor, 71
Tel.: 244144
Palma

COMPRA VENTA AUTOMOVILES

R-5 TL PM-N;—R-5 GTL PM-K.—R-12 TS familiar PM-K.—R-14 PM-P.—R-18 PM-N y O.— Panda 45 PM-S.—131 (varios.—132 2.000 PM-O.—Simca 1.200 PM-I y S.—Chrysler 150 PM-M.—GS PM-J.— - Ford Fiesta (varios).—Mercedes 280 automático PM-W.

AUTOS LEVANTE
Tte. Sánchez Bilbao, 22.
Tel. 468276
FACILIDADES DE PAGO

AUTOMOVILES AVENIDA
COCHES IMPORTACION
Mercedes BMW Porsche etc.
Avenida Gral. Primo de Rivera, 22

COMPRO AUTOMOVILES
Pago al contado máxima valoración. Garaje la Isla, C/ Aragón 67

SEAT 131 DIPLOMATIC
PM-W AUTOCASION
Eusebio Estada, 111

Máximas Facilidades
AUTOMOVILES USADOS CON 3 MESES GARANTIA
COMPRAMOS SU COCHE USADO O LO TOMAMOS COMO PARTE DE PAGO PARA OTRO
VEHICULOS CON MENOS DE 2 AÑOS
TURISMOS
Horizon LS.- Talbot 150.- Renault 5
Ford Fiesta.- Seat Panda 45
MOTOCICLETAS
Vespino SCA.- Gilera GR 2.- Lambreta 150 S
y muchos otros vehículos
ABIERTO SABADO TODO EL DIA
MOSA C/. Aragón, 191. Palma
Ctra. Lluc, 94. Inca.

AUTOCASION
LUCA DE TENA, 10 (junto Plaza Pedro Garau)
100 COCHES EN EXPOSICION PM-U
Renault 18 PM-T 5 marchas, R-5 PM-T, R-7, PM-M, R-12 PM-J, R-6 TL PM-K, como nuevo. Seat Fura 5.000 kms. Seat 133 PM-O, Seat Panda PM-T varios, Seat 127 PM-N, Seat Ritmo PM-T, Ford Fiesta lujo PM-U, Ford Fiesta PM-U, colores a elegir.
Talbot Horizon PM-T y PM-U
Talbot 150 PM-T
NO REGALAMOS NADA
VENDEMOS MAS BARATO
FACILIDADES 36 MESES
DIRECTAMENTE CON NOSOTROS
AUTOCASION 2
EUSEBIO ESTADA, 111 (Carretera Polígono)

GARAU AUTOMOVILES, S.A.
V·A·G
VENTA-CAMBIO DE COCHES USADOS: TODAS MARCAS
PANDAS. HORIZONT. TALBOT 150. SOLARAS Y 131 SUPRM. PM-T
Solo un año. Impecables.
- RENAULTS: R-5 GTL; R-6; R-12; R-12 Familar.
- SEAT: Samba; 133; 127; 124; 131; 132 Diesel 5 marchas; 1500 diesel.
- Citroen CX; 2CV; Talbot 1200 y muchos más.

TODOS A PRECIOS REBAJADOS.— SIN ENTRADA y 4 AÑOS FACILIDADES.
IMPORTACION USADOS
BMW 320 PM-S; BMW 316 con radio casette PM-W; GOLF GTI impecable; GOLF GL equipadísimo PM-V; ESCARABAJO 1200 empecable; HONDA equipadísimo.
C/. Eusebio Estada, 46 y Balmes 42-44. Tels. 252170-294561.
CONCESIONARIO OFICIAL DE VOLKSWAGEN Y AUDI
VENTA DE RECAMBIOS - SABADOS TARDE ABIERTO

COMPRO COCHES USADOS
Automóviles Pons. Tel. 290760
C/. Guillermo Massot, 43

Autos Beverley
C/. Capitán Salom, 23. Tel. 299889
(frente Cruz Roja)
AGENTE AUTORIZADO
ALFA ROMEO - BMW - MASERATI
SERVICIO EN TALLERES OFICIALES
PROCEDENTES DE CAMBIO
PEUGEOT 505 STI, año 81
BMW 630 CS
BMW 315, año 82
FORD FIESTA - N
RENAULT 5
LINCOLN MARK IV
VOLKSWAGEN SIROCCO 80
VOLKSWAGEN GOLF LS
ALFA ROMEO Sprint,
FORD MUSTANG
FORD GRANADA 2.3, año 80

MOREY automóviles
Capitán Vila, 38
GARANTIZADOS HASTA 3 MESES.
FACILIDADES SIN ENTRADA Y 4 AÑOS

Ford Fiesta L y S Perfecto	PM-L
Panda 35 sólo estreno	PM-U
Ritmo 65 impecable	PM-U
Peugeot 505 SR extra	PM-P
R-5 TS y TL muy bueno	PM-L
Inocenti Bertone	PM-W
Alfa Romeo GTV cuidado	PM-P

SABADOS MAÑANA ABIERTO
Más de 10 años avalan nuestra experiencia.
Más de 10 años avalan nuestra experiencia

19 CAMIONES

FURGONETA 4 F.
PM-M, impecable como nuevo cambio por otro vehículo y doy facilidades. Tel.: 276950

VEHICULOS LIGEROS COMERCIALES
COMPRA VENTA CAMBIO
VELICO
Duquesa de la Victoria, 16
Tels. 245319 - 271940
Palma de Mallorca
Furgonetas en venta:

DKW (PM-F)	SAVA (PM-I)
EBRO 260	SAVA (PM-H)
EBRO CAP. (PM-B)	SAVA Plataforma (PM-E)
Combi (PM M)	SAVA BAW
	SAVA (PM-D)

También disponemos de toda clase de automóviles

Cuando Vd. necesita busca en
Baleares
Cuando Vd. ofrece algo, le buscan aquí.

M.C.D. 2022

bolsa del trabajo

20 DESEAN TRABAJO

SE OFRECE matrimonio para ir de mayorales en una finca o cuidar chalet. Llamar de lunes a viernes. Tel. 201872 (20)

SE OFRECE jornalera, con referencias. Tel. 276192. (10)

SE OFRECE chófer 1ª especial, varias horas al día. LLOMPART. Teléfonos. 267937-260045 (13)

SE OFRECE señora jóven con carnet de conducir para realizar cualquier trabajo. Tel. 687036 (14)

CHICA cuidaría niños a partir 7 h. tarde. Tel. 291918 (10)

SE OFRECEN canguros mañanas y noches. llamar teléfono 413218 (10)

SE OFRECE conductor de camión, autocar o taxi. Tfno. 250561 de 6 a 9 tardes. (15)

SE OFRECE señora 45 años. Trabajo doméstico, sabiendo cocina, con referencias. Tel.: 226870. (13)

AUTONOMO con furgoneta busca trabajo. Tel. 460619. (10)

MECANOGRAFA con experiencia realizaría trabajos a máquina. Teléfono 293146 - 231375. (10)

PERSONA

culta y responsable se ofrece para vigilante o similar. Mallorquín, 39 años, casado, buenas referencias. Informes: Tel.: 274551 mañanas de 9 a 11.

SE OFRECE

Director gerente para tienda o fábrica de muebles, experto en diseño y decoración. Interesados llamar al Telf.: 467597, de 9'30 h. a 12 h.

21 OFRECEN TRABAJO

SE NECESITAN Srtas. mallorquinas para azafatas de compañía, horas de 11 a 21 o a convenir. Tel. 200325. (18).

SE OFRECEN cocineras, doncellas, señoritas niños, jornaleras, asistentes, por día u hora. Tel. 222890-225061. (15).

PROPONEMOS trabajo casero. Manual direcciones. 30.000 mensuales. Publirenta. Alboraya (Valencia).

SE NECESITAN chicas para club, sueldo y comisión. Llamar 272625 de 7 a 3 (13)

SE NECESITA Profesores titulados auto-escuela. Teléf. 279127. (10).

CLASES Nocturnas de Corte y Confección, lunes, miércoles y viernes. Cabo Alomar Blanes, 19. Telf. 250595. (Travesía General Riera). (19).

SE NECESITAN técnicos en electrónica en televisión color, con conocimientos de circuitos integrados y microprocesadores. Remuneración elevada si es competente. Tel. 279250-244998 (23)

NECESITAMOS matrimonios, camareras, doncellas, jornaleras, asistentas, , señoritas niños. Conseguimos mejores sueldos. Calle UNION, 15 pral.

NECESITO chica interna con informes, sabiendo cocina, Tel. 211901-686785 (10)

SE OFRECE toda clase de servicio doméstico con seriedad y garantía. ☎ 211697. Plaza Olivar, Edificio España.

SE NECESITAN señoritas para barra americana. Tel. 276492, de 12 a 18 horas, Ref. 9415 (15).

SE NECESITA: matrimonio, cocineras, doncellas, cuerpo casa camareras, asistentas, externas e internas. Sueldo a convenir. Plaza Olivar, Edificio España, primero D.

PRECISO mujer de 25 a 40 años, interna. Buenos conocimientos e inmejorables informes. En Palma. Tel. 221157 o 223631 de 9'30 a 11'30. Sr. Martí (25)

EMPRESA MALLORQUINA por ampliación de su red comercial, necesita para la venta de servicios dos buenos profesionales. Condiciones a convenir, según aptitudes. Cursillo de captación por parte de la empresa. Apoyo constante con los mejores técnicos del sector. Dirigirse para selección a C/ Fausto Morell, 11 A Bajos. Ref. 27875 (50)

SE NECESITA empleada de hogar, interna, buen sueldo, paga extra, seguro social y vacaciones, edad preferible de 25 a 35 años. Llamar 289604 (23)

PELUQUERIA de Sras. Salón Verde necesita oficialas. Tel. 282380 (10)

ASUNTO NUEVO (ESPAÑA). Ganará en casa más de 3.000 ptas. diarias. Escribir apartado 1.209. SAN SEBASTIAN. (16)

NECESITAMOS personal hablando alemán de 10 a 12 y de 15 a 18. Tel. 227684. (15)

SE NECESITAN señoritas para barra bar, buena remuneración. Tel. 680174. (10)

NECESITO interna con informes. Llamar 602295 a partir 7 tarde. (10)

SE NECESITA

Cobrador para tardes. Buenas referencias. A partir 40 años

Tel. 463734 Sr. CAÑELLAS

SE BUSCA CHICA SERVICIO

Interna, para casa con niños, imprescindible cocina. Telf. 201123.

NECESITAMOS AGENTES DE VENTAS PARA TODA LA ISLA

Libre servicio militar, con vehículo propio preferentemente con experiencia.
Ofrecemos pasado período prueba sueldo fijo más comisiones, contrato laboral y S.S.
Informes C/ Padre Bartolomé Pou, 25 o concertar entrevista llamando al Tel. 201659. Atenderá Sr. MORERA.

IMPORTANTE EMPRESA DE BEBIDAS REFRESCANTES

PRECISA:

ELECTRICISTA-BOBINADOR

Interesados dirigirse a Carretera Vieja de Lluchmayor, Km. 2,5. Mañanas de 11 a 14 Sr. MULET

EMPRESA NACIONAL

PRECISA

- PERSONA CON EXPERIENCIA EN OPERATORIA DE ORDENADORES EN LENGUAJE **COBOL** O **BASIC**
- SE VALORARAN CONOCIMIENTOS DE PROGRAMACION ESTRUCTURADA EN ORDENADORES ACTUALES
- CONOCIMIENTO PRACTICO DE PROGRAMACION

¿ERES TU EL ASPIRANTE?

¡PODRIAS PREPARARTE Y SERLO EN POCOS MESES!

C I B CENTRO INFORMATICA BALEAR
C/. BONAIRE, 9 ESCALERA A - 1 DCHA.
TELS. 22 59 15 y 22 59 16 - PALMA

SE NECESITA

—Dependiente con experiencia.
—Imprescindible buenas referencias.
—De 25 a 35 años.
—Tel. 463734

CARNICERO

Con experiencia en la compra

Los interesados deben dirigirse a Jaime III, n.º 15. Tel.: 29 42 00

REQUERIMOS COCINERO

Con experiencia en cocina francesa, y restauración. Restaurante en Palma, trabajo todo el año. Sueldo a convenir. Interesados. Telf.: 400372 de 10 a 11 mañanas.

UNA TRICOTOSA EMPISAL— KNITMASTER.
Con su sencillo manejo, Vd. ganará TIEMPO Y DINERO.
INFORMACION Y VENTA:
INDUSTRICO, S.A.
Distribuidor para Baleares de EMPISAL
C/. Bartolomé Pou, 10 - Tlf. 29 70 12

otras secciones

22 HOSPEDAJES

ALQUILO habitaciones señoritas, con teléfono, derecho cocina. Tel. 463161 (10)

HABITACION Sra./Sras., TV, cocina, casa Terreno, Telf. 231422. (10).

ALQUILO habitación doble, teléfono 414987 (10)

ALQUILO habitación, individual. Informes Juan Alcover, 23, piso 3º-1ª. (10)

ALQUILO habitaciones pensión completa, arreglo ropas, trato familiar. Teléfono 297818. (10)

HABITACION doble 200 Pts. cama, individual 250. Telf. 224582. (10)

SE ALQUILA habitación a Srta. con derecho a cocina. T.: 468696. Llamar de 10 a 18 h. (16)

ALQUILO habitación a matrimonio o a señorita, para dormir. Zona Benito Pons. Tel.: 414289. Horas comida. (16)

COMPARTO planta baja Ciudad Jardín, una persona. 266438. (10)

SE ALQUILA habitación para compartir entre 2 caballeros. Teléfono: 290795. (10)

SE ALQUILA habitación a personas formales. Tel. 461752. (10)

23 ENSEÑANZAS

POLICIA oposiciones a la Nacional y Municipal, funcionarios Consell y Ayuntamiento, Pablo Piferrer, 19, teléfonos 237330. (15)

ESTETICA peluquería, puericultura, azafata, horarios clases, mañana, tarde o noche CEM. Avda. Alejandro Rosselló 26-A-5.º Tel.: 460458-62. (20)

FRANCES profesora nativa, clases particulares. Precio económico, cualquier nivel. 227115 (10)

ALEMAN profesora nativa, clases particulares, Conde Sallent, 19-4º. 227115 (10)

MECANOGRAFIA Y TAQUIGRAFIA, cursos acelerados. Sistemas audio-visuales. CENTRO UNO, Vía Portugal, 1-A (Palma) Obispo Llompart, 5 (Inca). (19)

CENTRO UNO. Delegación de la Federación Española de Mecanografía y taquigrafía. Preparación para la obtención del título oficial. Vía Portugal, 1A. 2.º Palma. (23)

IDIOMA PROGRESO: Inglés, Alemán, Francés, Sueco; niños a partir de 6 años, estudiantes, adultos, grupos reducidos. Profesores nativos titulados. Preparación exámenes oficiales. Plaza Progreso. 12-B. Tel.: 238036. (28)

INGLES, ALEMAN, FRANCES Holandés, español niños a partir 8 años, nivel EGB-BUP-COU. Adultos principiantes, intermedios, avanzados, empresas preparación intensiva. Grupos máximos 6 personas profesores especializados y contratados en Inglaterra Internacional House, exámenes ARESLATOEFL Cambridge Certificate. Profficiency, INTERNATIONAL SCHOOL, Calle Navarra, 5. Tel. 221528 (48)

INLINGUA IDIOMAS INGLES francés, alemán, ruso, sueco, español para extranjeros, mallorquin, clases particulares y grupos reducidos, cursos para niños, cursos para empresas, preparación exámenes, abierto desde las 8 mañana hasta las 10 noche, calle 31 de Diciembre 7 Palma. Tel. 293422. (39)

GRADUADO ESCOLAR centro oficial con exámenes a cargo de nuestros profesores. Plazas limitadas. CEPA «CISNEROS» Pablo Piferrer, 19 Tel.: 237330. (19)

EGB (repaso recuperación), no vayas atrasado, recupera desde principio de curso, S'Ametler Florit. Teléfono 237330 (15)

FRANCES. Principiantes. Profesorado niños y adultos. ALIZANZA FRANCESA. Tel.: 214101.

PROFESORA DE SOLFEO Y PIANO, para clases particulares. Tel.: 203020. (10)

AZAFATA puericultora, auxiliar de clínica. DEBSA, Unió 2 (Pza. Pío XII). Tel.: 215742. (13)

IDIOMAS inglés, francés, español para extranjeros, grupos individuales y colectivos. CEPA «CISNEROS», Pablo Piferrer, 19, Teléfono 237330 (16)

INGLES INTENSIVO. Aprenda inglés en 3 meses, curso de inglés mediante el sistema más avanzado pedagógicamente (video) Información IESSA C./ Pablo Piferrer. 19. Tel.: 237330. (25)

SE NECESITA profesor ciencias y contabilidad. Telefonear tardes 460446 (10)

ACADEMIA AV. ARGENTINA, 41 curso intensivo inglés «Essential English», francés, latín, contabilidad, graduado escolar, mecanografía, repasos EGB, BUB. (18)

IDIOMAS inglés, francés, alemán, árabe, ruso, sueco. Enseñanza garantizada, para auténticos interesados. C/. Font y Monteros, 9, segundo. (18)

CORTE Y CONFECCION Tel. 201334. (10)

OPOSICENTRO. Día 16 iniciamos Cursillo Oposición 563 plazas ayudantes Instituciones Penitenciarias. Exigible Bachillerato Superior. Edad inferior 30 años. Sueldo líquido anual superior al millón. 8 días trabajo mensual. Pruebas fáciles. Sólo 150 pulsaciones mecanografía, temas supuestos. Tramitamos instancias. Tel.: 460566. Pérez Galdós, 9.

OPOSICENTRO. Día 15 iniciamos cursillo oposición cuatro plazas. Auxiliares Ayuntamiento Calviá y una plaza auxiliar y otra administrativo, Ayuntamiento Alcudia. Exigible Graduado Escolar y Bachillerato Superior, respectivamente. Tramitamos instancias. Gran éxito nuestro alumnado en convocatorias anteriores de Ayuntamientos. Compruébelo. Tel.: 460566. (41)

OPOSICENTRO. Día 17 iniciamos cursillo oposición 50 plazas secretarios juzgados Paz. Exigible bachillerato superior. Sólo temas y prácticas, tramitaciones. No mecanografía. Tramitamos instancias. Tel.: 460566. (25)

INGLES-ALEMAN-CASTELLANO profesoras nativas. En grupo de cuatro, 2250 pesetas por mes. IDIOMAS RAABL, Plaza Sta. Magdalena, 3. (19)

CLASES REPASO EGB, BUP. COU ciencias, letras. Plaza Hornabeque, 5 principal, izquierda. Tel. 289778. información tardes. (16)

FRANCES. Profesora nativa, clases particulares. Repaso. Principiantes. Tel. 200415. (10)

INGLES profesora clases muy económicas para repasos EGB y BUP y conversaciones, muy interesante. Llamar tardes 225184 y tardes 260196 (20)

INGLES clase individual 2.500 mensuales, dos alumnos 2.000, profesor muchísima experiencia. 225982 (12)

PROFESORA inglés nativa titulada da clases. Tel.: 231422. (10)

PROFESOR de inglés da clases a domicilio. 291360. (10)

HAGASE PROFESIONAL DE VIDEO TV

— Curso de 1 mes
— Prácticas con equipo profesional
— Empezamos 15 Noviembre

VIDEOAULA. C/. Pablo Piferrer, 19
Teléfono 237330.

MECANOGRAFIA

Compare precios y rendimientos

ACADEMIA MISTRAL
C/. Huertos, 4. Tlf.: 213797

24 MUSICA

TROMPETAS y boquillas Schilke, 1ª marca mundial, instrumentos de viento, Conn, Olds, Selmer, etc. pianos Dietmann, Oferg, Horugel, cuerdas de guitarra y bajo Rotosound y todo tipo de instrumentos. Musical Torres, c/ Angel Guimerá, 24, Palma. Tel. 291759 (38)

AFINACIONES,, REPARACIONES pianos todo el año 203225, desplázome fuera de Palma (10)

SE OFRECE batería competente, muy buen instrumental. Tel. 270085 (10)

BATERIA profesional se ofrece para grupo con trabajo. Tfno. 660981 de 1 a 2 tardes. (15)

VENDO Fender Precisión sin trastes 40.000. Telf. 284629. Pepe. (10).

PROFESORA da clases particulares de piano, solfeo y armonía. Telf. 463161. (11).

25 RADIO Y TELEVISION

FERBAS reparaciones televisión y antenas servicio a domicilio rápido y económico. Tel. 285284 (13)

ATENCION para reparar su T.V. urgente llamar a los teléfonos 292659 y 273406. Acudimos antes de dos horas. Precios económicos. (20)

ATENCION si usted tiene un radio viejo antiguo y que no funcione si me lo quiere regalar, me llama y lo vendré a buscar. Tel. 412547 me llamo Juan. Gracias. (30)

VIDEO-SERVICIO PALMA reparaciones y venta radio, TV color, instalaciones antenas. Despuig, 9. 288230 (14)

TECNICO televisión y antenas, servicio rápido y garantizado. Tel. 298858. (10)

REPARACIONES RADIO-TELEVISION blanco-negro y color. antenas colectivas, individuales. Rápido, garantizado y económico, (sin cargo desplazamiento). Sábados abierto. Teléfono 288859, (21)

26 NAUTICA

CALA BLAVA con motor Mariner 8 H.P. Precio especial 185.000 pts. NAUTICA MUS. El Molinar (16)

VENDO PUMA 34 equipadísimo. Tel. 298653.

PATRONES de Embarcaciones Deportivas de 2ª clase y a Vela, las clases empiezan el 1-11-82. Informes e inscripciones NAUTICA BALTASAR. C/. Honderos, 36. Tel. 468014. (28)

VENDO velero 24 JOVET, equipado, con piloto automático, varias velas, razón Tel. 250041 (13)

CLASES PATRON 1ª, 2ª y vela. Profesor D. Mariano Mas. Las clases empiezan 8 de noviembre. NAUTICA MUS. El Molinar. (20)

PRECIOS especiales en llauts 1ª marca, 25, 30 y 35 palmos, NAUTICA MUS. El Molinar. (15)

PARTICULAR vendo velero Furia, 25 Solé, 12 HP, año 1981, impecable, con muchos extras, informes Tel. 223037, mañanas. (18)

NAUTICA PALMA preparación para pbtención títulos patrones embarcaciones deportivas, seguros embarcaciones, c/ Cordelería Tel. 213815 (15)

OCASION vendo lancha Wilt Craff 4'99, motor Solé diesel año 81, impecable. Tel. 464820 (14)

PARTICULAR vendo Windy 24, 7'30 eslora, 2X130 Volvo, extras, buen estado. Tel. 276092 (14)

VENDO LANCHA 8 m marca Borrás, dos motores, piloto automático, sonda, informes Tel. 235249, horas oficina. (16)

PARTICULAR vende velero «Galapagos 29», 2.200.000 pts. Tel. 262984 (10)

TORNADO 31 matriculado, Volvo 25 HP, 5 velas, 2.200.000 ptas. Teléfono 402643 (11)

VENDO Puma 26 equipado. Tel. 227486. (10)

VENDO bote mallorquín equipado, matriculado, 6 metros, motor diesel, precio interesante. 224884. (12)

VENDO puesto de amarre, 2.50 x 8 metros, en puerto deportivo San Antonio de la Playa, Ca'n Pastilla. 600.000 Ptas. Telf. 222889. Horas de oficina. (25)

VENDO velero Galápagos 29, buen estado. Bien equipado, motor Perkins, 52 HP, nuevo cuatro velas. El perfecto crucero. 2.650.000 Ptas. Telf. 222889. Horas de oficina. (25)

VENDO surf «Mares América». Facilidades. Tlf. 680944. (10)

VENDO Volvo Penta 7 1/2 CV., 4 tiempos, caña corta. Escultor Galmés, 9.

MOTORES FUERABORDA Yamaha, Selva, Tohatsu, Honda. Verlos en NAUTICA BALTASAR, C/. Honderos, 36. Tel. 468014. (15).

ACCESORIOS sondas, pilotos automáticos, equipos de salvamento NAUTICA BALTASAR, C/. Honderos, 36. Tel. 468014. (14).

EMBARCACIONES NEUMATICAS Miavon, Artiach. Verlas en NAUTICA BALTASAR C/. Honderos, 36. Tel. 468014. (13).

NAUTICA BALTASAR C/. Honderos, 36. Facilidades hasta 36 meses. (10).

OFERTA SURF Ghibli, Sailboard, Norma Surf, Vela Sprint 25% Dto. NAUTICA BALTASAR, C/. Honderos, 36. Tel. 468014. (18).

OFERTAS: NAUTICA XIMELIS — Llaud 30 palmos cabinado con motor Diesel 32 HP., y palos, ptas. 1.275.000.— TRANCHA 4'99 con motor Diesel Mini-32, 30 horas navegación, equipada con toldilla, parabris, W.C. marino, sonda y compás, pts. 1.100.000 — LLAUD 25 palmos cabinado, motor Diesel 12 HP. y palos, ptas. 975.000. — LLAUD 35 palmos, modelo GRAN MEDA, motor Mercedes Diesel, aseo, independiente y fregadero, 36 horas navegación, aparejo Marconi, ptas. 2.300.000. — BOTE 3,25 con fueraborda 8 HP. ptas. 150.000 — BOTE 3 m. con fueraborda 3'5 HP. ptas. 95.000. BOTE 2,75 con fueraborda 15 HP, planea como una lancha, ptas. 170.000. — LANCHA 4'40 cabinada, bañera muy espaciosa con fueraborda 25 H.P. ptas. 575.000. — LANCHA 4'85 cabinada con fueraborda 60 H.P. ptas. 850.000. — VELERO 5'75 m. modelo SUPERGEISA, nueva versión con orza fija o abatible, precio de promoción ptas. 600.000'—. Esperamos su visita, en C/. Vicario J. Fuster (frente Club Marítimo Molinar). (149)

VENDO LLAUT madera, sin cabina, 35 palmos, económico. Tel. 274629-276888 (11)

BRITISH SEAGULL el fueraborda único e insustituible como auxiliar. Con la calidad y seguridad de siempre y modelos actualizados. Por si acaso lleve un Seagull a bordo. NAUTICA MUS. El Molinar. (30)

M.C.D. 2022

26 NAUTICA

MOTOVELEROS Y VELEROS BENETAU la más extensa gama de vela y motovela. Consúltenos. NAUTICA MUS. El Molinar. (17).

LLAUD Ferrer Rosselló de 25 palmos cabinado y de 33 palmos. Náutica Baltasar C/. Honderos, 36. Tel. 468014. (18).

27 COMPRAS

COMPRO PINTURA mallorquina y relojes antiguos y antigüedades en general. Tel. 240197. (12)

COMPRO muebles usados antiguos y modernos, paso a domicilio. Tel. 274889-242184. (12)

COMPRO MUEBLES usados, antiguos y modernos y objetos náuticos. 460040. (10)

COMPRO muebles antiguos y usados, cuadros, objetos náuticos, plata antigua, alfombras, abanicos, rosarios relojes, joyas antiguas, etc Pisos enteros, pago al contado, máxima discreción. Tel. 224539.

COMPRO muebles usados antiguos y modernos. Paso a domicilio. Tel. 299755. (11)

COMPRO LIBROS, TEBEOS, muebles, objetos antiguos. Particular. Tel.: 224828. (10)

COMPRA-VENTA de muebles usados. Luis Martí, 58. Tl. 465765. (10)

COMPRA Y VENTA muebles usados. San Rafael, 87-B. T.: 246933. (11)

COMPRO: libros antiguos, tebeos antiguos y cámaras fotos antiguas. Telf.: 212716 - 232494. (12)

COMPRA VENTA de oro. Por favor, no venda su oro sin consultarnos, una llamada al Tel. 463036, puede suponer miles de pesetas. ¡LLAMENOS!. Se compran papeletas de empeño, se paga hasta el triple, visitamos pueblos, Ibiza y Menorca. (38)

COMPRAMOS objetos de oro usado y joyas. C/ Vidriería, 12 (11)

COMPRA Y VENTA antigüedades, La Piedra Mallorquina, Plaza Sta. Eulalia, 7 - Tel. 217788 soy holandés. (15)

COMPRAMOS oro usado y joyas, pagamos el máximo, C/ Manos, 37-B (13)

COMPRO muebles antiguos, comodas, marcos, sillas, mesas, etc. Tel. 212920. (10)

VENDO 2 arcones y 4 baules, varios objetos cobre, particular a particular, C/ Cabo Blanco, bloque H-9 puerta, 24 bajos. (20)

ORO/PLATA COMPRO
PAGAMOS MAXIMOS PRECIOS
C/ Jaime III, 7. Entr. P.4. Palma

COMPRAMOS ORO
Pagamos el máximo. Papeletas de empeño el doble o el triple según tasación. Horario de 8 a 3 y de 3 a 9. Sábados abierto todo el día.
C/. Viñaza, 5 (Segunda travesía C/. Aragón)
COMPRAMOS ORO Y PAPELETAS DE EMPEÑO
Pagamos el más alto precio de las Baleares. Consúltenos y se convencerá. Avda. Alejandro Rosselló, 15-2º-H.

28 VENTAS

REGISTRADORAS USADAS diferentes marcas y modelos, desde 20.000 ptas. Ofitec Internacional, S.A. Fco. Suau, 15-A, (Crta. Valldemosa) Telf 296779-92 y 203661-04, Palma. (24)

VENDO MUEBLES USADOS en buen estado, todos los estilos. Baratísimos. Tel. 274889-242184. (13).

BALANZAS USADAS, totalmente revisadas y garantizadas, todas las marcas, desde 20.000 Ptas. OFITEC INTERNACIONAL, S.A. Fco. Suau, 15-A (Ctra. Valldemosa). Tel. 203604-61 y 296779-92.

LIQUIDAMOS muebles cocina, precio coste, Mundimueble. Pza. París, 2. Telf. 256355. (12)

TRESILLOS BERMELL extenso surtido en tresillos y rinconeras, todos los estilos y precios, visítenos y se convencerá, C/ Capitán Vila, 32. Tel. 243625 (23)

MUEBLES J. MUT grandes ofertas en comedores, dormitorios, tresillos, etc., C/ Curtixó, 19, (frente viviendas Virgen de Lluch). Tel. 274656 (20)

LIQUIDACION TOTAL precios muy interesantes, antigüedades San Jaime, 8-B 215276 (10)

VENDO 2 secreters barroco, de roble y cama caoba, matrimonio Tel. 245998 (12)

VENDO TELEVISOR, color Normende 26» perfecto estado 50.000 ptas. Padre Molina, 26 izquierda. También disponemos de otros televisores en blanco y negro. (19)

VENDO asadora de pollos, balanza colgante y registradora, todo seminuevo, 65.000 pts. Teléfono 581873 (14)

OCASION vendo equipo completo autógena, electrica, tensor, chapa herramientas varios materiales. Telf. 450192 horas taller. (15).

OCASION vendo tv. Blanco y negro, muy buen estado. 15.000 ptas. Telf. 450192. (13).

POR CAMBIO de negocio, se vende equipo peluquería. Interesados llamen. Telf. 239716 - 289498. (13).

VENDO congeladora 3 mtrs., vitrina 2 mtrs. Botellero. 450295. (10).

VENDO 3 colchones lana plaza sin estrenar. Mitad precio. Telf. 223633. (11).

SE VENDE máquina de tabaco, barata, Telf.: 277977. (10)

POR EXCESO de material de obra vendo pavimentos cerámica, distintos colores por la mitad de precio. Informes enfrente de gasolinera San Fernando. Tel. 281938. (25)

VENDO comedor usado, estilo moderno muy buen estado. Tel. 201525. (10)

OCASION DORMITORIO matrimonio 12.000, cama nido con mueble auxiliar. 7.000. 295525. De 1 a 4. (15)

COMPRA-VENTA de muebles usados. Luis Martí, 58. Tl. 465765. (10)

POR TRASLADO oficinas se iende fotocopiadora papel normal seminueva marca Rank Xerox-660, a mitad de precio. Tel.: 453011 horas oficinas. (20)

VENDO vitrina frigorífica, mesas, sillas, por cambio negocio. Tel. 223958 mañanas, de 10 a 1 (15)

VENDO cuadro grande San Antonio siglo XVII, escuela Murillo. Tel. 453154. (10)

RADIO CASSETTE »Tashiba» con bafles y auriculares 29.000 radio tocadiscos «Dual» 15.000 LANCE, dos bafles 11.000. Galería Olmos. 918)

LANCE GALERIAS Olmos, le vende su objeto usado al precio que usted fije. (13)

VENDO máquina tricotar Empisal 2 fronteras, informes C/ Gabriel Llabrés, nº 5 bajos. (13)

VENDO muebles oficina STYLO blanco, como nuevos. 223514. (10)

VENDO local apropiado para club, restaurante, caracter antiguo, céntrico. Precio interesante. Tel. 215348. (13).

VENDO cunas a 3.000 ptas. chaquetones de ante y cazadoras de caballero a 5.000 ptas, jerseis esport de caballero a 500 ptas. todo sin estrenar. Tel. 200849. (27)

«OCASION»
DIRECTO DE FABRICA MOQUETAS
DESDE 225 Pts/M2. Tel. 213554

EQUIPO FOTOGRAFICO CANNON
Vendo: Cámara A-1 - Teleobjetivo 30.000 m.m. Gran angular 24 - 1 : 2.8 - Motor rápido 2 flash - Objetivos 50 m.m. 1:4 y 1:8 en un lote con su maleta, llamar de 9,30 a 12 al 467597.

29 PERDIDAS

INTERESA el paradero del Renault-4. PM-94876. Informar Teléf.: 514124 (11).

GRATIFICARE con 5.000 ptas. la devolución de una bicicleta, de chica, color vino, marca RALEIGH, que desapareció el mes pasado en zona Plaza Cort. Tel. 215160 horas oficina. (28)

30 TRANSPORTES

MUDANZAS CASA ROJALS Nacionales e internacionales. Personal especializado en traslado de muebles y pianos. Guarda-muebles. Precios económicos. Presupuestos sin compromiso. Tel.: 212227-461514 Siete Esquinas, 1-B.

GRUAS BAUZA. Grúas gran tonelaje, trailers con grúa, camiones grúa. 252716-297307. (12)

TRANSPORTES furgonetas, precio económico. Tel. 223158 (10)

TRANSPORTES El Mionca ofrece sus servicios a particulares y/o empresas, carga máxima 2.800 kg. transportes a cualquier punto de Baleares y peninsula. precio sin competencia. Tel. 453546. (27)

MUDANZAS J. MUT ofrece sus servicios de mudanzas y traslado de pianos. Tel. 278044-274656, c/ Curtixó, 19 Vivero. (19)

COTRAME ofrece servicios de camiones y furgonetas, grúas diversos tonelajes hasta 34 TM, y palas cargadoras, Pérez Galdós, 17 Tel. 469568 (22)

MUDANZAS Y TRANSPORTES Baleares y península, precios económicos. Tel. 293102 (10)

CAMIONES POL camiones grúas, traylers-grúas, gondolas, especialidad transporte embarcaciones y maquinaria. Tel. 251045-251545 (15)

GRUAS POL ofrece gama, grúas gran tonelaje, máximo alcance, 54 mts. Tel. 251045-251545

31 DIVERSOS

ALFOMBRAS MOREY Limpia alfombras, moquetas y tapicería. Sistema MORLIMP. ☎ 277582.

LIMPIEZA ALFOMBRAS Moquetas, sofás, butacas. Guardamos alfombras. PINGUINO. Tel: 294340.

BENMA limpieza moquetas, sistema Mr. Steam o Pes, guardamos alfombras. Tel. 250057 (12)

BENMA LIMPIEZA ALFOMBRAS moquetas y tapicería, recogida y entrega domiciliaria. Tel. 250057 (12)

NECESITO palista de retroexcavadora o de Pala de cadenas. Telf. 660667. Llamar de 20 a 22 horas.

BANQUETES, bodas, bautizos, lo mejor en: S'Es Tres Germanes. Carretera Inca, Km 8,400. Tel. 602094 (15)

LIMPIEZA DE OFICINAS y su conservación, confíela a El Brillo Balear, pida presupuestos. Tel. 222700 (15)

GRACIAS AL ESPIRITU SANTO. I.P. (10)

CRISTALES ESCAPARATES su limpieza y conservación, confíela a El Brillo Balear, Tel. 222700 (13)

FABRICAMOS SELLOS de goma sistema automático casi en el acto. Unicamente en Central Copistería. Olmos, 46. (15)

SE SIRVE a domicilio tierra preparada, arena negra y estiércol. Servicio en camiones de 8 a 16 toneladas. Tel.: 204066. (21)

ALCOHOLICOS ANONIMOS. Reuniones lunes y sábado a las 21'30 en Núñez de Balboa, 6. Tel.: 295087. (16)

HIGIENETODO: DESINFECCIONES de viviendas, desratizaciones y desinsectaciones (piojos, chinches, cucarachas, mosquitos, hormigas, artrópodos en general), Personal técnico y diplomado. Servicio permanente. Tel.: 245195. 216645. (24)

32 PERSONALES

SOMOS TRES jóvenes de veinte a veinticinco años. Tel. 254404. (10)

SE OFRECEN SSras. de compañía mallorquinas de 18 a 30 años, horas de 9 a 21 h. Tel. 200325. (18)

MIRMO Contactos Borne, 15. Edificio Reina. Telf. 222745-222746. 222850. (10)

PENELOPE le ayuda en sus problemas a través de las cartas TAROT. Telf. 254562, de 8 mañana a 10 noche. (20)

INGRID, SANDRA, MIRIAM le atenderán en su relax favorito, Fray Luis Jaume, 3 - 2º. 1ª, de 11 a 20'30. (Cerca ferrocarril). (21)

SI TIENES buena presencia, eres discreta, varios caballeros solicitan tu compañía. Llámame. 466770. (13)

NUEVO Srtas. compañía jóvenes, te esperan de 15 a 20. Máxima discreción. Tel. 466770. (14)

SR. VIUDO desearía conocer señora viuda o señorita de unos 40 ó 45 años con quién compartir su vida. Apartado de Correos, nº 1457 Palma. (25)

JOVEN HOMOSEXUAL se relacionaría con jóvenes para relaciones íntimas, sin interés económico. Telf.: 227636. (14).

CASADO 43 años, educado, desearía relación íntima con señoras o señoritas de 30 a 50 años, sin ningún interés económico, máxima discreción. Escribir al apartado nº 55513 de este diario indicando forma de contacto. (34).

VIP'S Centro de contactos horario de 1 a 8. Telf. 402760.

SEÑORITA PILI Separada, simpática, atractiva. Buena presencia. Máxima discreción. Telf.: 252649. (11).

MONICA amistad sincera (horas convenidas) Tel. 455325. (10)

SE OFRECEN caballeros elegantes y discretos para Sras. distinguidas. Tel. 253684. (11)

TAROT científico, seriedad nivel cultural superior, academia de Tarot y yoga Zen. Tel. 455041. (14)

CENTRO DE AMISTAD para damas y caballeros, amplie sus relaciones, de lunes a viernes; de 9 a 1 y de 4 a 8 tarde. Tel. 224510. (26)

EL EXITO de su unión lo encontrará a través de ... ARMONIA. Llámenos conozca nuestra forma de trabajar, somos un equipo preparado. Le concederemos una entrevista gratuita y confidencial. ARMONIA gabinete matrimonial. C/. Sta. Cruz, 3-1º-A. (Continuación C/. Protectora). Telf. 226303. (42).

SEÑOR 52 años, interesa relaciones con señora. No importa estado. Dirigirse apartado 1.522. Palma. (14)

SEÑORITA MARY buena presencia, discreta, de 11 a 9. Tel. 252649. (11)

SU FUTURO le preocupa. Tiene problemas en el presente? Esos problemas que angustian su espíritu no deje que lo venzan. ZAIDE puede ayudarle. Recibe de lunes a sábado en Jorge Andreu Alcover, 12-1º travesía Eusebio Estada. Tel. 292688. (39)

MIRMO® CONTACTOS

N - 66 SEÑORA SEPARADA, 47 años, buena presencia, culta, contactaría con caballero separado, preferentemente alto de 48 a 60 años.
P - 08 BUSCAMOS CABALLERO bisexual, hasta 35 años, para enriquecer nuestras relaciones. Somos matrimonio, 31-39 años, excelente situación y físico.
P - 25 CABALLERO SOLTERO, 33 años, universitario, busca relaciones amistosas-sexuales, con señoras o señoritas de 18 a 35 años.
P - 36 RECIEN DIVORCIADA MALLORQUINA, buena presencia, afable, cariñosa, hogareña, situada, desea conocer señor formal en situación parecida. Fines serios.
P - 55 UNIVERSITARIO, 38 años, casado, se ofrece a mujeres bellas no importa estado, para relación íntima. Matrimonios tambien.
P - 74 JOVEN 33 años, con profesión liberal, desea conocer amistades femeninas que les guste la naturaleza.
R - 01 SEÑORA CASADA, 25 años, atractiva, busca amistad de mujer liberal. Participa marido. No vulgares.
R - 40 SEÑORA 24 AÑOS, contactaría con señorita hasta 30 años para relación íntima. Posible presencia pasiva de mi marido. Curiosas o buscadoras de experiencias absténgansé.
R - 53 PRETENDEMOS formar grupo de matrimonios para amistad, salidas, cenas, excursiones. Deben tener entre 30 y 45 años, nivel cultural medio-alto y libertad suficiente para poder salir con frecuencia'
R - 57 MATRIMONIO JOVEN a pareja o persona exhibicionista. Anonimato ambas partes. Relación en exteriores o lugares concurridos. Máxima discreción y seriedad.
R - 67 CHICA DE 22 AÑOS, cultura media, formal, quiere conocer -- jóvenes solteros de 22 a 30 años para entablar sincera y seria amistad.

MIRMOºFIN DE AÑO - Como cada año, a partir del próximo 15 de Noviembre formaremos grupos de diversión y salidas, para las tradicionales fiestas de NOCHE-BUENA y NOCHE-VIEJA. Consulte esta sección en donde publicaremos estas URGENCIAS MIRMOºFIN DE AÑO.

Paseo Borne 15 4-A Edificio Reina Tels 222745 ó Palma

AGENCIA MATRIMONIAL «LA FAMILIA»
Patrón de barco 27 años, separado, simpático y educado, desea rehacer su vida, con chica formal, alegre y que sea hogareña.
Pintora, 50 años separada, atractiva, alegre y muy activa, desea rehacer su vida, con Sr. educado, simpático, y sin problemas de ninguna clase.
Tel.: 221422 ó 221852
Avda. Conde de Sallent, 29. entl. PALMA

33 MASAJES

SE NECESITAN señoritas liberales mayores de edad para nuevo salón. Interesadas llamar Tel. 237024, de 3 a 12 noche. (19)

PARA TOMAR una copa bien acompañado de señoritas don discreción, distinción y calidad, para ambos sexos, particular y domicilio, abierto de 10 a 24. Tel. 243256. (26)

SALON JUPITER, cuatro señoritas especializadas en duplex, disciplina inglesa, thailandés y griego, salas con video. Gabriel Maura, 15, primero, primera. Teléf. 464548. (22)

SALON EL PARAISO señoritas sexis, bellas, jóvenes, dulces para el amor en la intimidad, de 12 a 21 h. Te esperamos. Tel. 278010. (23)

SEÑORITAS Patricia y Alicia. De 11-9 noche. Tel. 415294. (10)

MASAJES atendido por señoritas. Barón de Pinopar, 8-2º-1ª. (10)

SALON GEMINIS por muy variados que sean tus gustos te complaceremos en nuestras salas de video-relax. Avda. Argentina, n.º 67, 2.º, 2.ª (Sábados inclus1ve). De 11 a 9 horas. (29)

SEÑORITAS masajistas. Sonia, Olga y Tamara. Tel. 298305. (Servicio a hoteles).

SALON CYNTHIA masajes, baños, saunas, lindas Srtas. De 11 a 21, sábados 11 a 14. Juan Maragall, 17 pral. (19).

MASAJISTAS MASCULINOS (Para ambos sexos). Telf. 403359. (10).

MASAJES: se necesitan señoritas con buena presencia. Tel.: 415294 de 11 a 9 noche. (13)

»NEFER» masajes deportivos, relax. C/. Elcano, 9 (Son Armadams). (10)

MASAJES Y SAUNAS abierto de 11 mañana a 9 noche. Nuevo personal. C/. Aragón, 27. INSTITUTO 7-7. (18).

MASAJISTA diplomada. Tlf. 460367. (10)

SALON CAPRI
NUEVA DIRECCION - NUEVO PERSONAL
SEIS SEÑORITAS - NUEVOS SERVICIOS
Esperamos su visita en
Francisco Sancho, 30 Principal

NUEVO SALON
Caballero su más grata compañía en lugar más selecto de Palma. Señoritas amables, discretas y liberales a su disposición en el Tel.: 237024 de 3 tarde hasta la madrugada.

34 PRESTAMOS

CREDITOS PERSONALES descuentos de letras, hipotecas. Trámites rápidos. Tel. 223309. (10)

CREDITOS PERSONALES empleados banca, cajas, estamentos, oficiales y militares, etc. Tel. 223309 (12)

DISPONGO de las siguientes partidas de capital: 4.500.000; 2.300.000; 1.200.000; 800.000; 650.000; 500.000; calle José Anselmo Clavé, 18-1º de 10 a 1. Telf. 216941. (25).

DISPONGO para préstamos hipotecas de varias partidas, trámites y concesión en 48 horas. Nureddura, 22. Tel. 464050. (17)

PRESTAMOS. HIPOTECAS. Tramitamos en 24 horas. Calle Capitán Castell, esqu. Antonio Frontera. Tel.: 203411. (14)

DISPONGO 1.000.000 para hipotecas, tramitación rápida. ALEIX. Alejandro Rosselló. 32. (10)

35 NEGOCIOS

ME ASOCIARIA con socio o socia para fabricar buenos productos —del cerdo— embutidos mallorquines y especialidades extranjeras. Asunto de buen avenir. Escribir apartado N.º 1552. Palma. (26)

ME ASOCIARIA con contable negocio del automóvil. Inf. Telf. 236907. (10)

VENDO TIENDA objetos regalo en Galería Pza. Mayor, buenas condiciones, con o sin género, informes en las mismas galerías BAR XAVI. (21)

FABRICANTE de chimeneas para calefacción por aire y agua, forjo artístico, cobre y metalicas, en general haría sociedad con persona de la isla. Le garantizo seriedad y gran rendimiento, para contactos en Palma, Tel. 400796, península 911140701 (37)

INTERESA socio capitalista para ampliar negocio en funcionamiento. Tel. 287551. de 21 a 23 horas. (15)

NEGOCIO en marcha, se traspasa, precio interesante, sin personal, informes Velázquez, 5-Pral. (12)

NEGOCIO
Fábrica artículos piel, precisa contactar con vendedores ambulantes, o del rastro, para negocio entre ambas partes. C/. Murillo, 2 (MURO). Telf. 537460

ACREDITADA PASTELERIA Y PANADERIA AL POR MAYOR
BUSCA SOCIO
Para expansión de negocio
- **Excelente marcha**
- **Rendimiento muy importante a corto plazo**
- **Instalaciones modernas y vehículos propios con o sin trabajo personal aporte 4.000.000 Ptas.**

Absoluta reserva. Teléfono: 468719

36 PROFESIONALES

MAESTRO ALBAÑIL reparaciones urgentes, reformas, chalets y presupuestos. 468138. (10)

MAESTRO OBRAS Confección interiores, estructuras y reformas albañilería. M.Caimari ☎ 2 94289.

ELECTRICIDAD en general, porteros automáticos, presupuestos sin cargo, trabajos garantizados. Teléf. 201814 - 296641.

URGENCIAS fontanería electricidad y termos en dos horas sin recargo. 281618. (12)

ALBAÑILERIA Reformas, reparaciones y modificaciones. Presupuestos sin compromiso. Teléf. 201814 - 296641.

PUERTAS DE SEGURIDAD No espere que le roben! blindamos su puerta con muy poco dinero y máxima seguridad. Telf. 201814 - 296641.

FONTANERIA para urgencias. Reparaciones en general e instalaciones. Teléf. 201814 - 296641.

FONTANERO reparaciones urgentes. Tel. 293327. (10)

REPARACIONES FONTANERIA y electricidad. Telf. 276620. (10).

SE OFRECEN albañiles para toda clase de reparaciones. Tel. 465748. (10)

REPARACION URGENTE. Domésticas e industriales Neveras, cocinas, cafeteras termos, frigoríficos, fríos, Electricidad y fontanería Teléfono 24 horas diarias 285166 - PALMA

MAESTRO DE OBRAS reparaciones en general, chalet, bungalow. Telf. 271955 (10)

URGENCIAS Fontanería, reparaciones termos eléctricos y gas, en dos horas. Telf. 468575. (12)

ELECTRO TUR instalaciones eléctricas, industriales, montajes eléctricos, aumentos de potencia, cambios de tensión, antenas colectivas, porteros automáticos, presupuestos. Telf. 260171. (19).

M.C.D. 2022

Anuncios económicos

36 PROFESIONALES

MAESTRO DE OBRAS mallorquín, experiencia cualquier trabajo. Reparación y obra nueva. Telf. 244203. (13)

PINTURA en general y empapelador. Tf.: 451456. (10)

PINTO persianas mallorquinas, fachadas, escaleras y casas. Tel.: 410937. (10)

REPARACIONES generales, fontanería-electricidad, servicio rápido. Tel. 291856. (10)

BARNIZADOR-RESTAURADOR precios módicos. Tlf. 245998. (10)

TAPICERO, trabajos a domicilio, tresillos, fundas, sillerías, teléfono 200289. (10)

PORTERO AUTOMATICO. Servicio técnico. Reparación. Presupuestos nuevos. Teléf. 256113.

ELECTRICISTA reparaciones, presupuestos sin compromiso, urgencias 24 horas. Tl. 418648. (10)

CONSTRUCCIONES reformas chalets, trabajos rápidos, presupuestos. Tel. 410213. (10)

ELECTRICIDAD reparaciones e instalaciones eléctricas en general. Tel. 267348-297682. (10)

PINTOR ECONOMICO pintura plástica, esmaltes y papel, trabajo garantizado, presupuestos gratis. Tel. 412398. (13)

SERVICIO de cortar árboles con motosierra. Económico. LLOMPART, teléfonos 267937 - 260045. (11)

PINTOR EMPAPELADOR moquetas plásticos, esmaltes, barnizados, lacados, servicio albañil carpintero fontanero reparaciones en general, reformas atención inmediata, trabajos limpios, garantizados, presupuestos sin compromiso. 225562-455990. (tardes). (26)

PARA TRABAJOS de electricidad, albañilería, fontanería Llamen al n.º 202678. (10)

REPARACIONES ELECTRICIDAD Servicio rápido. Tel.: 285165. (10)

FONTANERO Y ELECTRICISTA reparaciones urgentes, instalaciones y presupuestos. Tel. 250576. (10)

PINTOR, EMPAPELADOR barnizes, lacados, estukos. Compre Vd. a su gusto el material, saldrá beneficiado, presupuestos de trabajo económicos. Tel. 273491. (20)

TAILOR Service Arreglamos prendas vestir, caballero, señora, niños. En TAILOR SERVICE modernizar, ensanchar, acortar o alargar su ropa no es problema. Rápido y económico. Plaza Barcelona, 11 (frente tribuna campo fútbol Mallorca). Teléfono: 235504. (33)

COLOCAMOS CERRADURAS DE SEGURIDAD y arreglamos e instalamos todo tipo de cerraduras. Tel.: 275013. (14)

MENSAJES ESPAÑA 2.000. Una organización al servicio de la empresa y el profesional. Para cualquier gestión estamos pendientes de Vd. Teléfono 222140. (22)

AVISO. Empresarios, industriales, profesionales. Ofrecemos Organización de Cobros ordinarios para toda Mallorca. También gestionamos morosos en cualquier punto del país. RENTAMAS INTERNACIONAL. Tfs.: 221906-221907. (25)

REFORMAS URGENTES DE CARPINTERIA, Reparaciones rápidas. Presupuesto Gratis. Tel.: 282806. (10)

MAESTRO DE OBRAS. Santa Bárbara, 4. Buñola. Tel. 613045. De 6 a 9 tardes. (14)

MODISTA confecciona a medida ropa para señoras. Tfno.: 417097. (10)

37 ANIMALES DOMESTICOS

COCKER SPANIEL dorados y negros, excelente pedigree CANYPLANT 270566 (10)

DON CHUCHO venta perros de raza. Plaza Puente, 3. Tel. 289342. (11)

DALMATAS cachorros Canyplant C/ Francisco Manuel de Los Herreros, 35 (11)

BOXER cachorros CANYPLANT Francisco Manuel de los Herreros, 35. (10)

GATOS SIAMESES Canyplant C/ Francisco Manuel de los Herreros, 35 (10)

ADIESTRAMIENTO CANINO. Clases individuales. Venta cachorros, todas razas. 237735-213623. (10)

VENDO perros de caza Pointer Biguels y Coker dorados. Alamo, 51. Palma. Telf. 271048. (14)

VENDO CACHORRO Gran Danés. Informes. Tel.: 650292. Campos. (10)

PARTICULAR vendo camada cachorros, pastor mallorquín (bestiá) interesados llamar Tel. 569310 (11)

SE VENDEN cachorros pastor alemán. Inf. Tel. 274598. (10)

SETER IRLANDES cachorros Canyplant junto mercado Pedro Garau (10)

CENTRO MALLORQUIN de adiestramiento canino, curso de obediencia, disciplina, guarda-vigilancia y defensa personal. Tel 416565 (16)

VENDO preciosos cachorros «pastor alemán», buen precio, completamente destetados. Tel. 231880. (11)

RESIDENCIA CANINA LOS VALIENTES venta cachorros de Pastor Alemán, dobermann, bouvier de Flandres, Schnauzer gigante y mediano, Tel. 265125. (19)

CACHORROS Teckel negros (salchicha). Excelente pedigree. Tel. 253300. (10)

SE VENDE comida para perros, patas, cuellos y carcasas. Pollos al ast Don Pío, calle Colliure, 31. (17)

CAMADA de afganos, pastor alemán, cocker, peluquería canina 4 patas y 1 rabo. Tel. 232278. (15)

EXTRAVIADOS 2 perros Pastor alemán, macho 3 años con cadena de acero inoxidable y hembra 6 meses con collar rojo. Zona Son Armadams-Son Dureta. Gratificación. Tel.: 237147. (28)

CRUZAR Pastor alemán excelente pedigree. 5.000 Pts. Tfno.: 403085. De 8 a 10 y de 20 a 23 horas. (20)

Campaña de las Fuerzas Armadas

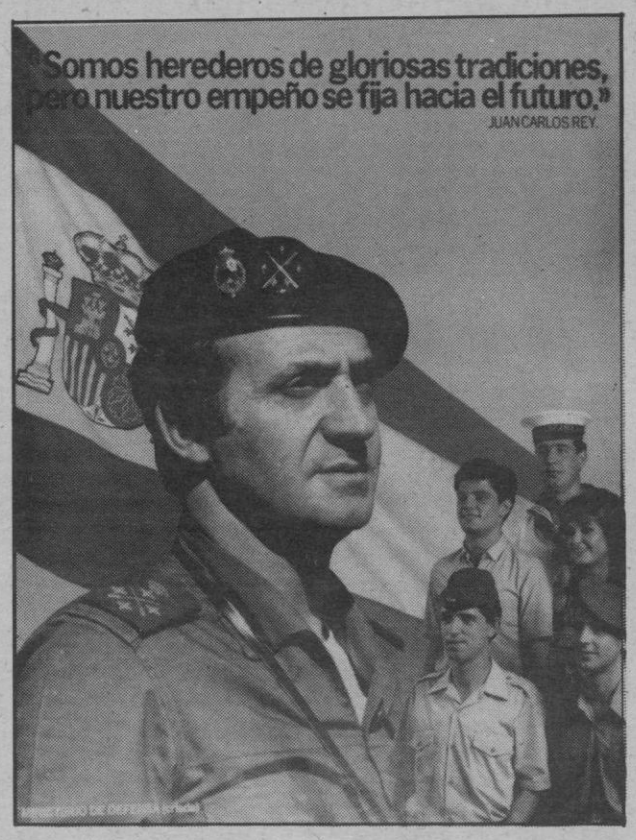

El Centro de Relaciones Informativas y Sociales de la Defensa (CRISDE) ha iniciado una campaña sobre las Fuerzas Armadas cuyo primer cartel ofrecemos en esta fotografía. (Efe)

«Oscar» USA. de cine

«Volver a empezar» representa a España

La película «Volver a empezar», dirigida por José Luis Garci, fue elegida ayer como representante española al Oscar a la mejor película extranjera que concede Hollywood, después de que se produjera un empate con «Demonios en el jardín», según informó el sindicato Comisiones Obreras.

Tras una primera votación, la comisión encargada de elegir la película, seleccionó las siguientes cuatro producciones: «La colmena», «En septiembre», «Demonios en el jardín» y «Volver a empezar». Posteriormente, en una segunda votación, quedaron finalistas «Demonios en el jardín» y «Volver a empezar», ambas con siete puntos. Después de discutir las posibilidades que tendrían una y otra película de conseguir el Oscar, se realizó la votación definitiva, que dio el siguiente resultado: «Volver a empezar», cinco puntos; «Demonios en el jardín», cuatro puntos y un voto en blanco.

CÁRITAS
CON TODOS

CON LOS TRANSEUNTES MARGINADOS

TRABAJAMOS POR UNA SOCIEDAD MENOS MARGINADORA

COLABORAMOS EN:
ATENCION DE CASOS, ORIENTACION, REINSERCION SOCIAL, AYUDA ECONOMICA.

Seminario, 4
PALMA DE MALLORCA-1

La Bolsa

BANCO DE CREDITO BALEAR

MADRID

BANCOS:	
Banco Atlántico	—
Banco Popular Español	239
Banco Europeo de Negocios	—
Banco de Bilbao	289
Banco Central	259
Banco Español de Crédito	252
Banco Exterior de España	210
Banco Hispano Americano	226
Banco Rural y Mediterráneo	—
Banco de Santander	234
Banco Urquijo	134
Banco de Valencia	210
Banco de Vizcaya	303
Banco Zaragozano	216
Banco de Crédito Balear	—
ELECTRICIDAD:	
Electra de Viesgo	—
F.E.C.S.A.	57
F.E.N.O.S.A.	57'75
Hidroeléctrica Cantábrico	78'50
Hidroeléctrica Cataluña	48'25
Hidroeléctrica Española	59'50
Eléctricas Reunidas Zaragoza	59
Iberduero	-47'25
Saltos Nansa	130'50
Sevillana de Electricidad	59
Unión Eléctrica	59
ALIMENTACION:	
EBRO, Azúcares y Alcoholes	266
El Aguila	43
General Azucarera	—
INMOBILIARIA Y CONSTRUCCIONES:	
Cementos Alba	—
Dragados y Construcciones	114
Inmobiliaria Metro	100
Inmobiliaria Urbis	11
Portland Valderrivas	—
Urbanizadora Española	—
Urbanizadora Metropolitana	—
Vallehermoso	74
SIDERURGICAS	
Altos Hornos de Vizcaya	9'75
Auxiliar de FF.CC.	—
Duro Felguera	150
F.A.S.A.	86
Finanzauto	65
Material y Construcciones	46
Metalúrgica Santa Ana	39'50
S.E.A.T.	17'50
Citroen	—
MONOPOLIOS:	
C.A.M.P.S.A.	118
Tabacalera	—
Telefónica Nacional	68
VARIOS:	
Finanzauto y Servicios	—
Galerías Preciados	32'50
General de Inversiones	—
Industria y Navegación «INSA»	—
Metropolitano de Madrid	—
Popularinsa	195
Sarrio, Papelera de Leiza	—
Unión Europea de Inversiones	58
Unión y Fénix Español	273
FONDOS DE INVERSION:	
Eurovalor - 1	229'33
Eurovalor - 2	270'10
INDICE ANTERIOR:	84'63
HOY:	86'83
DIFERENCIA EN:	+2'20

BARCELONA

BANCOS:	
Banco Atlántico	203
Banco de Bilbao	290
Banco Central	257
Banco Español de Crédito	246
Banco Exterior de España	206
Banco Hispano Americano	225
Banca López Quesada	—
Banco de Madrid	—
Banco Popular Español	238
Banco de Santander	234
Banco de Valencia	—
Banco de Vizcaya	301
Banco Zaragozano	214
Banco Industrial de Cataluña	—
ALIMENTACION:	
Industrias Agrícolas	107'50
San Miguel	—
Viñedos Españoles	—
QUIMICAS:	
S.A. Cross	—
Carburos Metálicos	21'75
Hidro Nitro	—
TEXTILES:	7'50
España Industrial	
La Seda de Barcelona	—
Sniace	35'50
MONOPOLIOS:	—
C.A.M.P.S.A.	
Tabacalera	—
Telefónica Nacional	—
VARIOS:	68'75
Cristalería Española	
Frio Industrial	—
Papeleras Reunidas	—
Tabacos de Filipinas	—
Cía. Trasmediterránea	—
	—
INDICE ANTERIOR:	—
HOY:	—
DIFERENCIA EN:	—

M.C.D. 2022

Santoral

11 noviembre HOY, JUEVES; San Martín de Tours.
El sol sale a las 7'30 y se oculta a las 17'37. Luna: C. menguante.

Radios

radiocadena española

7,30: Apertura; 8,30: 10,30, 11,30, 12,30, 13,30, 14,30, 16,30, 17,30, 19,30, 20,00, 22,30. Radiocadena noticias; 9,00: Para tí mujer; 10,00: Resumen de prensa; 11,00: Discoparada; 12,00: Aquí la radio 2.ª parte; 13,00: Informativo; 13,50: Guía cinematografía; 14,00: El deporte al día; 16,00: Novela; 16,35: Musical; 17,00: La hora punta; 18,00: Consultorio Francis; 18,30: Informativo; 19,00: La Constitución; 20,30: Radiocadena musical; 21,30: El deporte al día; 22,00: Onda joven; 23,00: Radiocadena deportes; 24,00: Talismán; 1,30: El deporte al día; 2,00: Cierre.

PROGRAMA F.M. ESTEREO

9,00: Radio Balear (Lengua Alemana); 10,30: Aquí la radio; 12,00: Variedades; 13,00: Informativo; 14,00: El deporte al día; 16,30: Electro Bonet; 17,00: Punto y seguido; 20,00: Programa finlandés; 20,30: Las 20 en varios; 21,30: El deporte al día; 22,00: Auditorium; 24,00: Talismán; 1,30: El deporte al día; 2,00: Cierre.

RADIO POPULAR

Destacamos para hoy
09'30: Especial Llucmajor (O.M.).
11'30: Sonidiscos (F.M.).
12'10: Popular Mediodía (O.M.).
15'05: América llatina en lluita (O.M.).
15'30: Péndulo (F.M.).
16'05: Radio Popular a: Inca (O.M.).
16'20: Tardes Musicales (O.M.).
19'05: Jueves de Tango (O.M.).
21'05: Iglesia noticia; 38 millones de consumidos (Cadena COPE O.M.).
23'00: Informativo noche (Cadena COPE O.M.).
23'30: Goles (Deportivo Cadena COPE O.M.).

Mallorca

ONDA MEDIA

Informativos: 07,00- 07,30, - 09,00 - 10,00 - 11,00 - 12,00 - 13,00 - 14,30 - 16,00 - 17,00 - 18,00 - 19,00 - 20,00 22,00 - 23,30 - 02,00 - 03,00 - 04,00 - 05,00 y 06,00.

Varios: 18,03: Buenas Tardes.

Musicales: 08,45: Primera hora - 10,03: Esto es radio. 15,00: Musical de las Tres. 21,00: Jaz en la noche. 22,00: La noche es joven. 02,03: Club de medianoche.

Deportivos: 14,00: Música y deportes. 20,30: En Punta. 21,30: Tiempo para los deportes.

Transportes Urbanos

LINEA	NOMBRE	P. Salida	U. Salida	Frec.
1/12	P. Marítimo	7,30	21,00	30
3/13	P. d'Inca-C. Catalá	5,45	23,00	10
4	Pl. Reina-Génova	6,00	22,00	30
5/15	Arenal-S. Dureta	5,45	24,00	8
6	S. Españolet	7,00	20,00	30
7	S. Rapiña-S. Vida	6,20	22,30	20
8	S. Roca	5,40	23,25	9
9/A	C. Capiscol-Hiper	6,00	21,45	20
9/B	C. Capiscol-Amanecer	7,00	21,24	24
11	S. Cladera-Coliseo	5,00	22,00	20
14/A	S. Gotleu-Rafal	6,00	22,10	25
14/B	Pío XII-La Soledad	6,00	21,40	12
16	Establiments	6,05	22,30	30
17	Aeropuerto	6,30	23,05	30
18	Ingima	7,15	20,30	35
20	Calviá-Capdellá	7,00	19,30	
21	Palma-Palma Nova	6,15	24,50	15
22	Portals-Nous	7,45	19,35	120
23	Pl. Reina-Illetas	7,00	21,30	15
(E. Sóller) Polig-ind		6 05	22 00	30
(E. Sóller) S. Cladera		6 05	22 00	15
31 Dbre.—S. Sardina		6 50	20 15	60

Servicio farmacéutico de urgencias

DE 9 MAÑANA A 10 NOCHE

ALEMANY VICH
Rubén Darío, 2 (final calle Concepción). 214996
NEBOT SAMPOL
Dragonera, 8 (Son Dameto). 284536
SOLIVELLAS FONS
Camino Viejo de Bunyola, 150 (Polígono Industrial Ásima). 294766
VIDAL CLAR
Plaza Tte. Coronel Franco, 6 (cruce Reyes Católicos), 274820

FARMACIA DE GUARDIA EN LA ZONA DE C'AN PASTILLA - ARENAL DE 9 MAÑANA A 10 NOCHE

BORDOY REAL
Berlín, 29 - El Arenal (Balneario nº 8) (frente terminal Bus Arenal), 260074

FARMACIA DE URGENCIA DE 10 NOCHE A 9 MAÑANA

TARONGI FUSTER
San Miguel, 41, 211235.

Teléfonos de interés

- Bomberos: 291253 - 251234 - 291254.
- Casa de Socorro: 222179
- Ambulancias: 251445.
- Policía: 091
- Policía Nacional: 280400
- Policía Municipal: 092
- Guardia Civil: 251273
- COS (Guardia Civil Rural): 221100 - 221101 y 295050
- Juzgado de Guardia (Servicio nocturno): 212632

Servicios aéreos

VUELOS NACIONALES
JUEVES
PALMA/BARCELONA:
07'50-09'20-12'30-15'05-17'45-21'25
PALMA/ALICANTE: 11'30-19'00.
PALMA/MADRID: 07'45-10'30-21'25
PALMA/SEVILLA: 11'30
PALMA/VALENCIA: 19'40
PALMA/IBIZA:08'20-15'00
PALMA/TENERIFE: 11'30

VUELOS AVIACO
PALMA/MADRID: 13'30 diario excepto sábados
PALMA/MADRID: 16'40 diario
PALMA/BARCELONA: 19'20 lunes, miércoles y viernes
PALMA/BARCELONA: 08'30 diario
PALMA/MENORCA: 08'00-14'40 y 19'40 diario
PALMA/IBIZA: 10'45 y 20'30 diario

Horario de trenes

PALMA — INCA
Salidas de Palma:
6 — 7 — 8 — 9 — 10 — 11 — 12 — 13 — 14 — 15 — 16 — 17 — 18 — 19 — 20 y 21 hs.
Salidas de Inca:
6 — 7 — 8 — 9 — 10 — 11 — 12 — 13 — 14 — 15 — 16 — 17 — 18 — 19 — 20 y 21 hs.
PALMA — LA PUEBLA
Salidas de Palma:
6 — 8 — 13 y 19 hs.
Salidas de La Puebla:
7,30 — 9,30 — 14,30 y 20,30.
PALMA — SOLLER
Salidas de Palma:
8 — 10,40 — 13 — 15,15 — 19,45.
Salidas de Sóller:
6,45 — 9,15 — 11,50 — 14,10 — 18,20.

Domingos y festivos, servicio extraordinario con salida de Sóller a las 21 horas y de Palma a las 22,00 horas.
NOTA: Las llegadas y salidas de los trenes combinarán con el servicio de tranvías del Puerto.
SERVICIO POR CARRETERA
Servicio de autocares desde Palma a Alaró, Inca, Lluc, Ca'n Picafort, Pto. Pollensa, Pto. Alcudia, Felanitx, Algaida, Villafranca, Manacor, Artá, Cala Ratjada, Porto Cristo, Cuevas del Drach, etc., así como a todas las poblaciones intermedias. Con EL ARENAL, servicios cada 8 a 10 minutos. Información teléfonos Ferrocarril: 252245 y 252246. Autocares: 252224.

Gasolineras de servicio

Semana: 8 al 14 de Noviembre

Calle Juan Miró, s/n.- E.S. Marivent
Ctra. Palma a Manacor, Km. 7.- E.S. Son Ferriol
Ctra. Arenal a Llucmajor.- E.S. Son Verí
Ctra. Palma a Puerto Alcudia, km. 51.- E.S. Alcudia
Ctra. Son Servera a Cala Millor.- E.S. Son Servera
Ctra. Villafranca a La Puebla.- E.S. Petra-Ariany
Sa Punta des Pi Vert.- E.S. Esporlas
Ctra. Felanitx a Porto Colom.- E.S. El Bosque
Calle Lluch, esquina Selva.- E.S. Ctra. Lluch

Auxilio en carretera

TURNO PERMANENTE

REPARACIONES EN GENERAL - NEUMATICOS - SERVICIO GRUA

ZONA PALMA - SUR-OESTE
Francisco Fernández Martín - Talleres Fernández
San Isidoro, 10. La Soledad.— T. 277982 (Taller)
Part.: Pasaje Ca'n Faxina, 29 A-1º 1ª.— T. 412079

ZONA NOR-ESTE - MANACOR
Antonio Muñoz Fernández - Talleres S'Es Falt.
San Lorenzo, 19 Diurno T.: 550280
Nocturno T.: 551312

ZONA SUR - CAMPOS
José Roldán Carrera.— Carretera Palma, s/n.— T. 650342

MENORCA
Manuel Vidal Antuli.— Camino Unión, 12.— Mahón.— T 360123

IBIZA
José Juan Guasch.— Ctra. Santa Eulalia, Km. 4.— Santa Eulalia. T. 330797.

SERVICIO EN DOMINGO Y FESTIVO
RUTA PALMA - ANDRAITX
Ferrá. Automóviles Palma, S.A.

Relación de museos palmesanos

DEPENDIENTES DEL
MINISTERIO DE CULTURA
MUSEO DE MALLORCA: Calle Portella, 5. Palma de Mallorca.
Horario: 10 a 13 y 16 a 18, excepto sábados tarde, domingos y festivos. Verano: Cambio tarde de 17 a 19 h.

DEPENDIENTES DEL
PATRIMONIO NACIONAL
MUSEO PALACIO RESIDENCIA DE LA ALMUDAINA: Plaza Almoina. Palma de Mallorca.
Horario: 10 a 13 y 15 a 18, abierto domingos y festivos de 10 a 13 h. Precio: 40 Ptas Lunes gratis a escolares con profesores.

DEPENDIENTES DE AYUNTAMIENTOS
MUSEO HISTÓRICO DE LA CIUDAD: Castillo Bellver. Palma de Mallorca.
Horario: de 8 h. a la puesta del sol, domingos y festivos cerrado. Precio: 30 Ptas.

MUSEO DE ARTE CONTEMPORANEO: Calle San Cayetano, 22. Palma de Mallorca
En preparación.

MUSEO DIOCESANO: Calle Mirador (Palacio Episcopal). Palma de Mallorca.
Horario: 10 a 13 y 15 a 19. Cerrado domingos.
Precio: 50 Ptas. a escolares 25 Ptas.

MUSEOS PRIVADOS
MUSEO KREKOVIC: Calle Ciudad de Queretaro. (Polígono de Levante). Palma de Mallorca.
Horario: 10'30 a 13'30. Cerrados domingos y festivos.
Precio: 50 Ptas.
MUSEOS DIOCESANOS
MUSEO CATEDRALICIO: Pza. Almoina. Palma de Mallorca.
Horario: 10'30 a 12'30 y 15'30 a 18 h. Cerrado domingos y festivos.
Precio: 75 Ptas.

Cupón del Ciego 149

M.C.D. 2022

Crucigrama

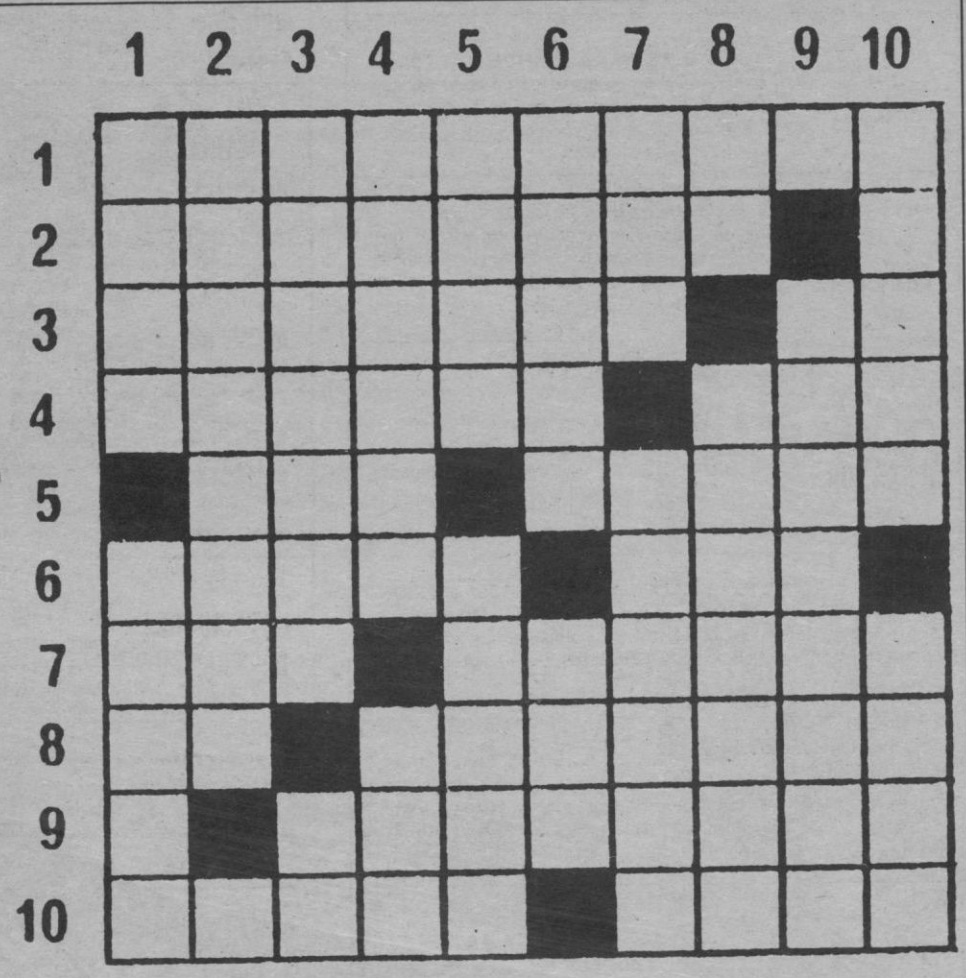

HORIZONTALES.— 1: Compuesto que se obtiene por reducción del nitrofenol.— 2: Torcido, desviado de su dirección habitual. Vocal.— 3: Apretaré, atestaré. Terminación verbal.— 4: Poco o muy poco. Dueña, señora.— 5: Ayuntamiento de la provincia de Lugo. Hurtes de la compra diaria.— 6: Empinados. Río alemán que desemboca en el mar del norte.— 7: Ninfa hija del Aire y de la Tierra. Júntalas.— 8: Matrícula española. Aprieta los dientes por la ira o el dolor.— 9: Vocal. Publíquelas por medio de la imprenta.— 10: Cercado que se utiliza para tener recogido el ganado lanar. Espuerta grande y sin asas.

VERTICALES.— 1: Valle de la provincia de Lérida. Arrepentimiento de las cosas mal hechas.— 2: Perteneciente a la frente. Vocal.— 3: Ciudad de Rusia, capital de la región del mismo nombre. Al revés, nombre de letra.— 4: Níscalo. Al revés, asteroide nº 243 de la serie.— 5: Rezad. Delgado, tenue.— 6: Ciertas culebras africanas de color gris con manchas negras. Al revés, toma.— 7: Ciudad de Holanda en la provincia de Güeldres. En plural, nombre propio de mujer.— 8: Negación. Albérgale, refúgiale.— 9: Vocal. Dar a entender que se quiere hacer algún mal.— 10: Antiguos instrumentos músicos de cuerda. Al revés, asideros, agarraderos.

Horóscopo

ARIES (marzo 21 a abril 19) Trate de complacer a sus asociados y así mejorarán más sus relaciones. Muchos nuevos contratos vendrán, y entonces, Ud. será muy beneficiado. Cuídese, su salud es importante.

TAURO (abril 20 a mayo 20). Haga cuanto sea posible por hacer bien su trabajo, hay un jefe que le tendrá en cuenta. En cuanto a su compañero de labores, procuren limar asperezas y que todo se olvide.

GEMINIS (mayo 21 a junio 21) Demuestre a sus superiores que Ud. posee talento, esto irá en beneficio suyo en cuantoa su posición. Esta noche acepte cualquier invitación que le hagan y se distraerá.

CANCER (junio 22 a julio 21) Procure mejorar su casa en todos aspectos, así todos se sentirán más felices. Entonces, invite algunos amigos en la noche y podrá demostrarles que Ud. es una buena anfitriona.

LEO (julio 22 a agosto 21) Póngase en contacto con esa persona que desea ayudarle a lograr sus deseos cuanto antes. Ud. debe manejar esta noche, le advertimos que tenga mucho cuidado y así evitará accidentes.

VIRGO (agto. 22 a sep. 22) Ud. encontrará hoy muchas oportunidades en cuanto a avanzar en asuntos de finanzas y de propiedades, pero tómelo con calma, así trabajará mejor. Cuídese, la salud, es muy necesaria.

LIBRA (sept. 23 a oct. 22).- Manténgase ocupado en todo aquello que sea de vital importancia para su bienestar. En la noche asista a cualquier evento que le distraiga, pero cuídese para evitar disgustos.

ESCORPION (oct. 23 a nov. 21).- Hoy se siente algo desilusionado, planee ese nuevo proyecto que tiene en mente y se sentirá mejor. Es muy posible que un compañero suyo esté enojado con usted, procure hacer algo para que vuelva la armonía entre los dos.

SAGITARIO (nov. 22 a dic. 21).- Gánese el aprecio y apoyo de las personas que poseen una alta posición, ellos podrán ayudarle en su carrera. Esta semana tal vez ud. reciba la visita de alguien

CAPRICORNIO (dic. 22 a enero 20).- Es posible que pueda seguir adelante con el inicio de un nuevo negocio, todo depende del consejo de un experto. En cuanto a ese viaje que deseaba dar, debe posponerlo por el momento.

ACUARIO (enero 21 a feb. 19).- Siga adelante en esa aventura en la que ha empeñado su palabra, verá que todo saldrá bien. En la noche llame a ese amigo para asistir a esa fiesta que le han invitado.

PISCIS (feb. 20 a marzo 20).- Olvídese de todo negocio hoy y sea feliz con esa persona que ama tanto. En cuanto a vida social se refiere, esta noche Ud. ganará muchos nuevos amigos.

Sopa de letras

A	C	A	A	N	I	C	N	E	C
A	L	A	R	O	S	C	L	I	L
A	S	C	M	O	A	B	P	A	A
P	E	A	O	S	O	R	G	A	R
E	L	E	T	R	E	O	E	C	E
A	C	A	R	S	N	C	I	T	U
O	Ñ	A	T	E	U	O	P	I	G
O	R	A	L	A	M	A	Q	U	I
R	I	T	S	A	N	S	U	U	H
C	I	R	U	E	L	O	I	R	E

En el recuadro se encuentran los nombres de once árboles muy corrientes. Se leen de arriba abajo, de abajo arriba, de derecha a izquierda, de izquierda a derecha y en diagonal, teniendo en cuenta que una misma letra puede formar parte de dos o más nombres.

El espejo de Escaques

Eduardo Scala

La exactitud genera verdad
J. Leyva (Heautontimoroumenos)

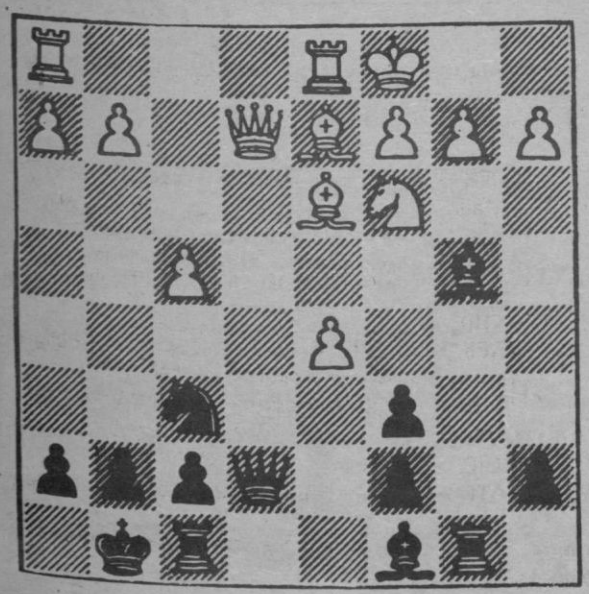

SLONIM-RIUMIN
NEGRAS GANAN

Resolución: 1.... A6TD/2 C4T (Si 2 DxD, AxP+/3 R1C. AxC+/4 R1A. A7C+/5 R1C. A6T+, decide). AxP+/3 CxA. D6T/4D5R. T1R/5 D4D. P4A/6 D3A. DxP/7 A1R//8 AxT. C5R//9 Rinden

Jeroglífico

1. ¿Cómo es tu padre?

2. ¿Cuál es tu hobby?

Solución a los pasatiempos publicados ayer

AL CRUCIGRAMA

HORIZONTALES.— 1: Matamorosa.— 2: Afamosos. J.— 3: Nómadas. Ce.— 4: Anotar. Con.— 5: Ija. Emulo.— 6: Acaso. Ero.— 7: Rol. Pasafa.— 8: Es. Sílabas.— 9: N. Dominada.— 1-: Ahora. Asor.

VERTICALES'— 1: Maná. Arena.— 2: Afónicos. H.— 3: Tamojal. Do.— 4: Anatas. Sor.— 5: Moda. Opima.— 6: Osaré.Alí.— 7: Ros. Mesana.— 8: Os. Curabas.— 9: S. Colorado.— 10: Ajeno. Asar.

AL JEROGLIFICO

LE SACARA UN COLMILLO.

M.C.D. 2022

Guía del espectador

Cinéfilo

PORKY'S (Cómica) Se sigue la pauta de otras películas juveniles de ambiente estudiantil con sus bromazos y su parte importante de sexo. Resulta realmente divertida.

LA COLMENA. Se ha hecho un buena síntesis de la magnífica obra de Camilo José Cela. Desfilan una larga serie de estupendos personajes y la parte ambiental ha sido muy cuidada.

DEMONIOS EN EL JARDIN. — Una película muy personal con momentos muy conseguidos y otros más discutibles. Se ironiza bastante bien sobre el pasado político y sobre la vida difícil de los años 40.

«Las experiencias sexuales de la Sra. Obert y sus sobrinas» (Erótica). Pues poco más o menos lo que indica este largo título.

ATOR, EL PODEROSO (Fantasía). Se sigue la línea de otras producciones ambientadas en un período algo indefinido y en el que domina lo mágico. Han sido aprovechados los no excesivos medios puestos en juego.

DESTRUCTOR (Fantasía). Se sigue la fórmula iniciada por la serie de «Mad Max». Su trama es más coherente y menos tremendista pero resulta un buen espectáculo para los amantes de la acción y de la violencia.

LA COMEDIA SEXUAL DE UNA NOCHE DE VERANO. (Comedia). Una película muy sutil y muy cuidada en sus aspectos plásticos y ambiental. Woody Allen está muy bien en su papel de inventor de principios de siglo y con él un grupo de buenos actores.

LOS INVENCIBLES (Acción). Bajo su aspecto de película de acción a mayor honra y gloria de las fuerzas antiterroristas, se insinuan muchas cosas y no pocas verdades sobre los grupos radicales y su manipulación por hilos invisibles.

LA COSA (Fantasía) Una forma de vida llega a la Tierra intentando absorber las células de otro ser vivo. Destacan en el film la perfección de los efectos especiales en los que «la cosa» toma nuevas formas.

YO TE AMO. Una película brasileña con una trama sencilla y abundantes toques de erotismo a cargo de Sonia Braga, una estrella muy conocida en el país carioca.

EL GRAN MOGOLLON. (Sátira política). Pedro Ruiz aparece como el hombre de las mil caras, imitando a la mayoría de los políticos españoles y relevantes figuras extranjeras. La gran computadora se equivoca y da como vencedor de las elecciones a un pequeño partido ecologista revolucionario.

MUJER DE NOCHE. (Erótica). Una película «S» sobre el personaje de una artista porno. Para consumo de los dilectantes del género.

«La cosa»

Entre los hielos de la Antártida duerme una extraña criatura que puede poner en peligro a toda la humanidad. No es un monstruo, no es un fantasma, es «LA COSA».

«LA COSA» (el enigma de otro mundo). Una película de John Carpenter.

«LA COSA». Un éxito sin precedentes diariamente en Sala Rívoli en su tercera semana de proyección.

Cartelera

CIAS-VERSALLES BINGO
Desde las 5 tarde a las 3 madrugada
CINE VERSALLES

AUDITORIUM — Hoy, a las 8 tarde: Recital de piano «PETER BITHELL». Obras de Brahms, Ravel y Chopin.

TEATRO

SALA MOZART — Avui, a les 7 horabaixa: «INFIDELITATS D'UN MATRIMONI», original de Miquel Angel Llompart, per la Companyía de Teatre NOU GRUP.

TEATRO PRINCIPAL — Demà divendres dia 12 a les 10 nit gran estrena de l'obra d'en Andreu Amer «Virgo potens», representada per la Companyia Nura, a on la comicitat és la protagonista del principi fins al final.

SALAS DE CINE

ALEXANDRA — «S». «SUPERPORNO», Clasificada «S». «CUIDADO CON LAS RUBIAS». Totalmente prohibido a menores 18 años.

ABC CINEMA — Todos los LUNES y DOMINGOS: «SESION MATINAL» a las 10'00 horas. «MIL GRITOS TIENE LA NOCHE». Complemento: «PASAJE PARA UN COCHE FUNEBRE». (Aut. mayores de 18 años).

ASTORIA CLIMATIZADO — Desde las 3'15: «DEMONIOS EN EL JARDIN» Angela Molina, Ana Belén. Dirigida por Manuel Gutiérrez Aragón. Un film adulto y sólido. Complemento: «CAVERNICOLA». (Mayores 14 años).

PALACIO AVENIDA CLIMATIZADO — Desde las 3'15: «RABIA». Un film de David Cronenberg con Marilyn Chambers, Frank Moore, (Hor.: 4'40, 7'40, 10'45) Complemento: «FURIA EN EL VALLE» Glenn Ford, Shirley McLaine. (May. 14 años).

SALA AUGUSTA — Desde las 3'00: «LA COMEDIA SEXUAL DE UNA NOCHE DE VERANO», un film de Woody Allen. Complemento: «SOBRENATURAL». (Mayores 16 años).

SALA AUGUSTA 2 — Desde las 3'15: «BRUJAS MAGICAS», con Andrés Pajares y Antonio Ozores, con Paloma Hurtado. Complemento: «DURO DE PELAR» con Clint Eastwood, Sondra Locke y el orangutan Clyde. (Mayores 18 años).
Atención a los pases de «YO TE AMO». (3'00, 7'00, 11'00)

BELLVER Cinema — Desde las 3'15 «Continuas». «TODOS AL SUELO» con Juanito Navarro y además «PSICOPATA». «Cine de Medianoche», a las 12'15 noche: «TODOS AL SUELO» y a las 2 madrugada «CUERPO Y ALMA». Próximo viernes y sábado tarde y noche: Galas Personales de Juanito Valderrama y Dolores Abril.

(3.ª SEMANA) **SALA BORN** — Desde las 3: «LA COLMENA» de Camilo José Cela. Un film de Mario Camus con Ana Belén, Concha Velasco, J.L. López Vázquez, Victoria Abril, José Sacristán, Charo López, José Sazatornil «Saza» y Luis Escobar.- Atención al horario: 3,30 - 5,50 8,10 y 10,30 noche.- Mayo-

CAPITOL CLIMATIZADO — Desde las 3'00: «EL GRAN MOGOLLON», con Pedro Ruiz, Amparo Muñoz, Agustín González y Rafaela Aparicio. Complemento: «SOLO CONTRA LA CIUDAD». (Mayores 14 años)

LUMIERE — Desde las 3'15: «HALCONES DE LA NOCHE», Sylvester Stallone. (4'30, 7'35, 10'40). Además: «NAVAJEROS». (Mayores 18 años).

NUEVO HISPANIA — Desde las 3'00. (¡2.º MES!)
Desde las 3'15: «PORKY'S». Un film de Bob Clark. Complemento: «FABRICANTES DE PANICO». (Mayores 18 años).

CHAPLIN multicines 1 CLIMATIZADO — Nuevo Woody Allen Festival: «MAITAN» Woody Allen, Diane Keaton. (Horario: 3'30, 5'15, 7'00, 8'45, 10'30). Complementos cortos. (Mayores 14 años). Domingos festivos: MATINAL: a las 11'00.

CHAPLIN multicines 2 CLIMATIZADO — «FAMA» Una película de Alan Parker. (Horario: 3'05, 6'55, 10'40). Además: «FEMENINO SINGULAR» Carmen Maura. Seleccionada para el Festival de S. Sebastián 1982. (Horario: 5'10, 8'55). Mayores 14 años. Domingos y festivos: MATINAL a las 11'00.

CHAPLIN multicines 3 CLIMATIZADO — «RATGIME». Una pleícula de Milos Forman con James Cagney, Brad Dourif, Elizabeth McGovern. (Horario: 4'15, 7'10, 10'55). ULTIMOS DIAS. Complementos cortos.

CHAPLIN multicines 4 CLIMATIZADO — «LAS 1.001 NOCHES». Un film de Pier Paolo Pasolini. (Horario: 3'30, 5'50, 8'10, 10'30). HOY ULTIMO DIA. Complementos cortos. (Mayores 18 años). Domingos y festivos: MATINAL, a las 11'00.

CHAPLIN multicines 5 CLIMATIZADO — (2.º MES). «POLTERGEIST». Un film de Stevenberg. Horario: 4'00, 6'10, 8'20, 10'30. Complementos cortos: (Mayores 14 años). Climatizado. Ultimos días.

CHAPLIN Cine para niños: CLIMATIZADO — Domingos y festivos MATINAL a las 11'00. Sábado y domingo: Walt Disney. Sala 3; «LOS HIJOS DEL CAPITAN GRANT» (4'20). S ala 4: «LOS ARISTOGATOS» (3'30, 5'00). Complemento: «MICKEY MOUSE ROCK». Domingo: MATINAL a las 11.

PALACIO DE LA PRENSA — Desde las 3'00: «SISSI», con Romy Schneider. Karl Bohm y Magda Schneider. Complemento: «DALE FUERTE JERRY!». Un film de Jerry Lewis con Jerry Lewis. ¡¡Delirantemente divertido!!. (Apto menores).

METROPOLITAN PALACE CLIMATIZADO — DESTRUCTOR (Battletruck). Michael Beck. James Wainwright, Annie McEroe. Director: Harley Coklins. (Hor.: 4,45, 7,45, 10,45). Complemento: DESMADRE CITY U.S.A. — Mayores 16 años.

LIRICO PALACE — Desde las 3'00: «FIN DE AÑO MALDITO» Roz Xelly, Kip Nivan. Director: Emmett Alston. Además: «NUEVA YORK BAJO EL TERROR DE LOS ZOMBI».

SALA RIVOLI CLIMATIZADO — «LA COSA» (En enigma de otro mundo) Una película de John Carpenter con Kurt Russell. (Hor: 4'30, 7'30, 10'30) En el mismo programa: «QUE VERDE ERA MI DUQUE» J.L. López Vázquez. May. 16 años.

JAIME III CINEMA CLIMATIZADO — «MUJER DE NOCHE», Lorraine de Selle. Director: Nello Rossati. Clasificada «S». Además: «LAS CHICAS DE COPACABANA». Clasificada «S». (Totalmente prohibido a menores 18 años).

FANTASIO — «S». «EN BUSCA DEL POLVO PERDIDO». Clasificada «S». «EL MUNDO ESTA LLENO DE HOMBRES CASADOS». Totalmente prohibido a menores 18 años.

NUEVO MODERNO CLIMATIZADO — Desde las 3'00. (2.º mes). «ATOR EL PODEROSO», un film de David Hills con Miles O'-Keefe y Brooke Hart. Complemento: «LOS PASAJEROS DEL TIEMPO». (Apto menores).

SALON RIALTO — Desde las 3. «GISELLE (APASIONADAMENTE TUYA)». Clasificada «S» con Alba Valeria y Monique Lafond. Un film «S». Complementos: «ALAMBRADAS DE CRISTAL». (Solo para mayores).

Teatro Balear
plaza Rosellón
Desde 5 tarde a 4 madrugada
BAR SNACK Y PLATOS COMBINADOS BINGO!
parking gratuito

CASINO DE MALLORCA. Todos los días de 20'00 a 4 horas. Ruleta Americana y Francesa, Black Jack, Punto y Banca, Dados, Máquinas Automáticas de Juego. Restaurante. Final Autopista Andraitx. (Desviación Cala Figuera). TEL. 680000.

M.C.D. 2022

Programación de televisión

PRIMERA CADENA

13.45.— Carta de ajuste.

14.00.— Informatiu Balear.

14.55.— Conexión con la programación nacional.

15.00.— Telediario. Primera edición.

15.35.— De película. «Los bellos monstruos», Dirección: José Luis Gutiérrez Rojas. Presentación: Isabel Mestres. En la década de los años 30, las películas de Drácula y de Frankestein hicieron de la Universal la más importante productora de filmes de terror.

16.05.— Arriba y abajo.

17.00.— Despedida programación nacional.

17.01.— Programación de cobertura regional.

18.05.— Carta de ajuste.

18.30.— Apertura y presentación.

18.35.— La cometa blanca. «Aventuras en el planeta de las mariposas afortunadas. Espacio de juegos de magia».

18.55.— El libro gordo de Petete.

18.57.— Baloncesto. Desde el pabellón deportivo del Real Madrid, encuentro de la Copa de Europa entre los equipos Real

Madrid-Crystal Palace de Londres.

20.45.— Minutos musicales.

21.00.— Telediario. Segunda edición. 21.35.— Buenas noches, buena gente.

22.35.— Secuencias del mundo: «Mafia, multinacional del crimen S.A.».

23.35.— Telediario. Ultima edición.

23.50.— Despedida y cierre.

SEGUNDA CADENA

18.45.— Carta de ajuste.

18.58.— Apertura y presentación.

19.00.— Telenovela. «Ana Karenina», de León Tolstoi. (cap. 1). Realización: Fernando Delgado: intérpretes: María Silva, María Massip, Inma de Santis, Luisa Sala, Amparo Baró, Francisco Valladares, etc.

19.30.— Europa en fuego.

20.00.— Barreras. Dirección: Bob Hird, Tony Kish. Intérpretes: Benedict Taylor, Paul Rogers, Patricia Lawrence, etc. pensando que sólo hay una persona que pueda darles una descripción de Kurt Gruber, Billy y Whitaker se entrevistan con la señora Dalgleish, quien los ha citado ante el monumento al príncipe Alberto.

20.30.— El dirigible del futuro. Dos hombres apasionados por el mundo de los globos aerostáticos, Roger Munk y John Wood, trabajaron casi ocho años en la construcción de un globo que puede sustituir en ciertas misiones al helicóptero o al avión.

21.30.— Cine-Club. «Ciclo del teatro al cine»: «A las cinco de la tarde», de J. A. Bardem. Intérpretes: Francisco Rabal, Enrique A. Diosdado, Nuria Espert, Carmen Cobos, Julia Gutiérrez Caba, etc. Juan Reyes ha sido un gran torero a quien una cornada retiró de los ruedos prematuramente. Sobrevive gracias al sustento que le proporciona su amante, María, que vive del alterne. Juan decide volver a torear...

23.30.— De hoy a mañana. Programa informativo.

00.15.— Despedida y cierre.

Mujer de noche

Erotismo-porno de gran clase hasta los extremos más atrevidos: Mujer de noche, protagonizada por Lorraine de Selle.

Mujer de noche es lo más depravado en sexo. Habrán visto muchas películas clasificaadas «S»... pero ninguna como ésta destinada a las salas «X» del mundo.

No dejen de ver «Mujer de noche» en Jaime III Cinema.

OJO A ESTE FILM!!
ES UNA S ...«DIFERENTE»
TODOS LOS PLACERES DEL MUNDO ENCARNADOS EN EL «INCREIBLE» CUERPO DE «GISELLE»
SALON RIALTO
HOY ESTRENO
Giselle
(APASIONADAMENTE TUYA)
ALBA VALERIA
CARLO MOSSY · MONIQUE LAFOND
DIRECTOR VICTOR DI MELLO
clasificada (S)
RIGUROSO SOLO Y EXCLUSIVO A MAYORES 18 AÑOS
COMPLEMENTO: ALAMBRADAS DE CRISTAL

¡¡ESTE ES EL MAS ESCALOFRIANTE Y TERRORIFICO FILM DE LA HISTORIA DEL CINE!!
Palacio AVENIDA
LA MEJOR PELICULA PARA EL LOCAL MEJOR SITUADO
HOY
¡¡SENSACIONAL ESTRENO!!
NO TE PUEDES FIAR DE TU MADRE, NI DE TU MEJOR AMIGO, NI DEL VECINO DE TU BUTACA...
FARIZA
Un Film de DAVID CRONENBERG
RABIA
Reza, para que a ti no te ocurra nunca.
MARILYN CHAMBERS
JOE SILVER · HOWARD RYSHPAN · PATRICIA GAGE
DIRECTOR
FRANK MOORE es READ
DAVID CRONENBERG
eastmancolor
PREMIO AL MEJOR GUION Y A LOS MEJORES EFECTOS ESPECIALES EN EL FESTIVAL INTERNACIONAL DE CINE FANTASTICO Y DE TERROR DE SITGES
EN EL MISMO PROGRAMA:
GLEN FORD - SHIRLEY McLAINE «FURIA EN EL VALLE»
(MAY. 14 AÑOS)

M.C.D. 2022

Con la boca pintó un retrato del Papa

Cristóbal Toledo es un cotizado pintor andaluz que ha logrado triunfar gracias a su tesón y fuerza inspirativa. Realiza su trabajo manejando los pinceles y la espátula con la boca.

Es minusválido. Padece distrofia muscular progresiva desde la pubertad que le mantiene en una silla de ruedas con las extremidades inferiores practicamente inútiles. Cuarenta años de edad. Casado y padre de tres hijas.

La familia ocupa un precioso chalet denominado «Mirazhara» en la localidad de Castro del Río, de Córdoba. Chalet que maquetó Cristóbal Toledo y cuya construcción dirigió, el trabajo de los albañiles, desde su silla de ruedas. No le falta al chalet su sala de Arte. En donde expone su obra el propio artista y otros del prestigio del escultor Eduardo Soriano o al pintor Paco Rojas. También dispone de una servida bodega en la que gusta recibir a sus muchos amigos.

—No envidio a nadie porque nada tengo que envidiar, afirma Cristóbal Toledo. Soy un hombre sin ningún tipo de complejos para el que la vida es trabajo, creación, deleite y amistad.

La esposa, Mary, es maestra. Ella aporta a la vida del artista toda la parte afectiva y fisicamente complementaria.

Comenzó a pintar como medio para mitigar su soledad. Desligado de amigos y condiscípulos por razón de la enfermedad al llegar la pubertad, buscó un pasatiempo con el que hacer más llevadera las muchas horas «en blanco». Y probó la pintura.

—No tardé en percatarme de que era capaz de transformar mis ideas en algo tan vivo como la creación artística. Entonces, cuando concebí la idea de que a través de la pintura podía proyectarme hacia los demás, fue cuando nací realmente como pintor.

La venta del primer cuadro significó la confirmación de sus anhelos, de sus ilusiones. Y la dedicación a la pintura ha sido en cuerpo y alma. No sin antes haber sufrido dudas y confusiones. No sabía si la gente compraba sus cuadros por compasión o porque realmente gustaban sus obras. Ahora todo ha cambiado a través de sus muchas exposiciones tanto en España como en el extranjero, queda constancia de la condición de artista reconocida por el público y la critica en los lugares donde ha presentado sus obras.

La figura humana y de ella el desnudo son los temas preferidos. Y los colores cálidos. Se siente heredero de la pasión de Goya; buscador de la maestría de Velázquez, el misticismo de el Greco y la sensualidad y gusto por el placer de vivir de Sorolla.

Ante el anuncio del viaje a España de S.S. el Papa y de la visita que había de efectuar en Andalucía, Cristóbal Toledo le ilusionó realizar un retrato de Juan Pablo II y se puso a trabajar para ofrecérselo como testimonio de admiración y recuerdo.

—Quedó muy bien aunque me resultó especialmente trabajoso al no poder contar con el modelo delante de mi. He recurrido a una fotografía, elegida entre muchas, que recogiera con mayor fidelidad la gran humanidad del Pontícipe. La entrega para hacerlo llegar a manos de Juan Pablo perdurará en mi por toda la vida.

Los 100 años de Turina

Carlos Puerto

De haber vivido, Joaquín, en diciembre cumplirías cien años. Un siglo es mucho o poco, según se mire, por eso me gustaría preguntarte «¿Cómo lo ves desde tu Sevilla natal?. Y sin duda tendrías tantas cosas que contarme... En primer lugar tu afán viajero, que te permitió ser andaluz, estando muy lejos de Andalucía, formándote en la capital europea del arte, en París. Me parece verte pasear, con los ojos del deseo, por las callejuelas parisinas, tomando café en cualquier plazoleta, junto a tus amigos Debussy o Ravel. Asistiendo a las clases de los ilustres D'Indy o Moszkowski. Aunque también te imagino con los ojos cerrados, negándote por unos momentos al Sena o al Campo de Marte; con los oídos sordos a la música de acordeón; porque estabas regresando mentalmente a tu río Guadalquivir, a tu Triana, a tu guitarra y pandereta.

A pesar de haber muerto en 1949, este mes de diciembre, Joaquín, cumplirás cien años. Los cumplirás desde la elección musical que hiciste en su momento: ante un nacionalismo musical, preferiste un romanticismo andaluz. Y para ello no sólo estudias, sino que también trabajas. En 1917 publicas tu «Enciclopedia abreviada de la Música», obra básica de consulta para tus compañeros. Es la primera introducción seria a la música europea contemporánea, como la clcalificaran Halffter y Rodrigo y en ella está tu conocimiento de este arte, pero también tu anhelo de aprender, de comparar, de analizar influencias.

Y empiezas a componer. A pesar de las horas que te roban tus trabajos en la cátedra de Composición, en la academia en la comisaría general de la Música, donde pasaste los últimos años de tu vida, tu obra es tan extensa como la bondad que mencionan todos los que te conocieron. Música orquestal, música de cámara, música para piano, musical vocal, teatral, religiosa, para guitarra... Como dice el historiador francés De Candé, fuiste, con Falla, «el más grande compositor español de tu generación, un músico andaluz puro, descubridor de las características esenciales de tu Sevilla natal, alejado de todo pintoresquismo de pacotilla, con una sensibilidad maravillosa, delicada y un poco austera, capaz de evocar los juegos de luces y sombras de tu ciudad, a los acordes de una guitarra lejana».

Los españoles, sin embargo, durante largos años te hemos ignorado. Amantes de lo foráneo (papanatas culturales) y de lo novedoso (muy dados a confundir lo tradicional con lo reaccionario), sólo éramos capaces de identificarte con la «Oración del torero» que, en un principio, escribiste para un cuarteto de laudes y que luego alguien orquestó. Sin embargo tus amigos no te abandonaban: Debussy era un ferviente admirador de tus «Procesión del Rocío», como Ravel lo era de tus «Danzas fantásticas» (un poema lírico descriptivo) y de tu «Sinfonía sevillana», donde eras capaz de universalizar lo andaluz.

Pero hoy, cien años después de tu nacimiento, con la esperanza de una España nueva, capaz de empezar a abrir las puertas de la cultura musical, los que alguna vez hemos oído alguna de tus obras, nos vemos en la obligación de ofrecerte a los demás, como un amigo, a pesar de que nunca te hayamos conocido personalmente. Somos capaces de verte (y sobre todo, de escucharte) en Sevilla, en París, en Madrid. Y a falta de saber interpretar un pentagrama como tú, nos gustaría cogernos de la mano de tu amigo Manuel Machado para componer un poema a tu memoria. Por eso te llamamos Joaquín, como si hubieras sido un amigo de toda la vida, porque toda tu vida fue por y para la música, en esta España que empieza a resucitar tu memoria, aunque sea en el aniversario de tu primer centenario.

Antes te pregunté si un siglo era mucho o poco; ahora lo sé. Un siglo en la historia de la música, en la historia de la humanidad, apenas difiere de la estrella fugaz en el firmamento, cuando el firmamento es inmutable y lleva tu apellido, Turina.

Con humildad, con amistad y con admiración escucho una vez más tu «Fandanguillo» para guitarra. Porque sé que escuchar tu música es la mejor forma que existe de rendirte un modesto homenaje. Joaquín Turina: 1882-1949. Y entre estas dos fechas una inmensa obra musical que la historia ya no podrá ignorar por más tiempo. Descansa en paz, Joaquín, en el corazón de los hombres que como tú saben que la música es un arte capaz de hacernos un poco mejores.

Sa Gent

Antonio Agustín

Cuando sobre la ciudad que ya está ahí, tal cual, se ensaya una fórmula de urbanismo coherente, es decir no se busca el arreglo de esto y de aquello pensándolo por separado sino con criterios comunes a toda la ciudad, la cual es decir de otro modo que se ensaya un «modelo» de urbanismo con las implicaciones que desde ese mero hecho ya pueden adivinarse en los frentes sociales, económicos, ideológicos, etc. conviene tener en cuenta que es preciso convencer. Empezando, claro, por lo adversarios. Por convencer a los adversarios, quiero decir. Luego hay una infinidad de intereses que van a resultar afectados y no es de extrañar que desde sus diversificados «mundos» de problemas y fines, se pronuncien con alarma como resulta igualmente obligado entender que desde asociaciones afines ideologicamente a la mayoría que revisa el urbanismo, se defiendan los criterios que entraña el avance. La acusación de falta de realismo y de optimismo en determinados cálculos, puede ser a la vez importante de ser cierta y secundaria porque mayor importancia tiene el determinar que reforma desea mayormente la ciudad, que se lo juega todo en la ciudad. He asistido a varias presentaciones técnicas y políticas del mencionado «avance» y la

verdad es que en ningún momento he podido ver que por eliminación de otras soluciones se alcance a demostrar que se está en su camino real, en una vía que resulte impuesta o exclusivamente demandada por el desarrollo de una gran ciudad. Parece que la elección entre diferentes opciones se haya tratado a nivel de «esta es nuestra preferencia» o «hemos considerado que lo conveniente o lo más fácilmente realizable era esto». La estética del TIRALINEAS pocas veces decide en ambiciosa función de BELLEZA. La confusión entre la conservación y el rescate de lo BELLO entra por consideraciones de ambiente o entorno en generalizaciones de aplicar el esfuerzo conservador y de recobramiento, sin más, a lo ANTIGUO. La desongestión conduce a la consideración del espacio como algo SUNTUARIO, pero no por ello RENUNCIABLE. Hay en nuestro CASCO algunas ISLAS urbanas de cuya indudable BELLEZA solo podrá la ciudad disfrutar esponjando de edificaciones superfluas y casi sobrepuestas su entorno y no acaba de advertirse en el avance una decisión al respecto. Remozar es una cosa. Recobrar o recuperar es otra. Hay que verdear el seno urbano. Al ciudadano que habita un centro urbano cierto que lo califica la dotación de infraestructura sanitaria, pero en ese tu estás aquí y tú allí ha de poder incidir y susperponerse una acción de grandeza. Para verdear el seno urbano no todo lo que ya es espacio libre es lo disponible. Hay que crear más. Hay que limpiar de coches esos espacios. Nadie puede contemplar la belleza absoluta o relativa de Santa Eulalia sin sacar la impresión de que es un decorado puesto al fondo de un garage. Nadie puede admirar la belleza de su ábside. ¿Es admisible el entorno de la iglesia del Socorro junto a la Plaza Llorenç Bisbal?. Uno mira el avance, la verdad y no acaba de entender cual es la puesta en valor de la BELLEZA de nuetra ciudad que ha de operar ni en que medida incrementa el verdeo en el CASCO notablemente. Palma y su monumentalidad frecuente han de valorarse con mayor ambición y con un sentimiento reverencial de lo mediterráneo y lo histórico más positivo, más eficaz. No entenderlo ahora podría significar una aproximación de la ciudad a la ex-ciudad.

Punto final

Baleares

el diario de las islas

Palma de Mallorca
Redacción, Administración y Talleres:
Polígono de La Victoria
Gremio Silleros.
Teléfono: 201112 (8 líneas)
Oficinas en Palma
Paseo Mallorca, 9 - B, 1.º
Telf. 231177 - 235940
Depósito Legal 1956

Director: Pablo Llull
Redactores-jefe: Antonio Pizá y Miguel Moreno
Jefes de sección: Lorenzo Ripoll (Deportes) Jesús Cor (Sucesos)
Fotografía: Juanet y Cosme Vives

Administrador: Víctor Horas
Jefe de Publicidad: Gabriel Calafell

Edita: Medios de Comunicación Social del Estado (MCSE)
Paseo de la Castellana, 272. MADRID-16
Director Gerente: Antolín de Santiago
Director del Departamento de Prensa:
Donato León Tierno
Director Económico Administrativo:
Florencio Ahumada

M.C.D. 2022