EDITADO POR M.C.S.E.
Avda. Generalísimo, 142
Madrid

PALMA DE MALLORCA
Miércoles, 11 junio 1980
Precio: 20'— pesetas

Baleares

"el diario de las islas"

Director:
ANTONIO PIZA

LA RETENCION POR EL IMPUESTO AUMENTARA UNAS MIL PESETAS

A partir de julio se cobrará menos

La elevación de las retenciones en los sueldos por el impuesto sobre la renta que proyecta el ministerio de Hacienda se aplicará muy probablemente con efectos desde el primero de julio próximo, según noticias recogidas por «Europa Press». Ello quiere decir que todos los trabajadores y empresarios individuales cobrarán menos a partir del próximo mes.

El ministro de Hacienda, don Jaime García Añoveros, ha declarado, a preguntas de «Europa Press»: «Si la subida de retenciones no tuviera efecto inmediato, para lo que se prepara un decreto, el próximo año se presentaría un problema mayor que éste, a la hora del desembolso de las cantidades a pagar por los contribuyentes en el momento de la declaración»

(Más información en pág. 12)

ETA intentó un secuestro

SANTIAGO DE COMPOSTELA. -- Seis personas, cinco hombres y una mujer, intentaron secuestrar a última hora de la noche del lunes al diputado por Orense de UCD y vicepresidente de este partido en Galicia, Eulogio Gómez Franqueira.

El atentado se registró en la finca que el político orensano posee en la localidad de Razamonte, próxima a Ribadavia, donde se encontraba pasando unos días de descanso en compañía de su familia. En la foto de Efe, José Antonio Alcocer Gabaldón, alias "Zapatones", miembro destacado y liberado de ETA Político-Militar, que al parecer es el joven herido anoche en el intento de secuestro.

(Más información en la página 11)

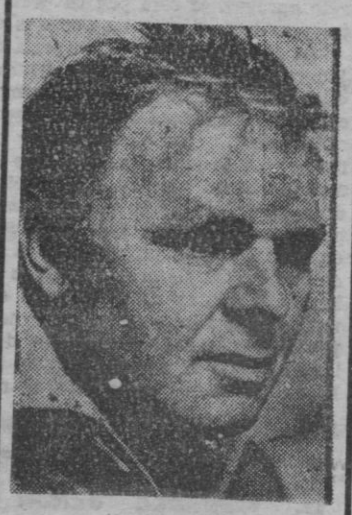

KUBALA FICHO POR EL «BARÇA»

VARESSE (Italia). (Efe). Ladislao Kubala anunció a la una de la tarde de ayer su contrato con el C. F. Barcelona por dos años de duración y "menos dinero que con la selección nacional española".

Kubala explicó que antes de salir hacia Italia dejó firmado un contrato en blanco y el encargo a su abogado de ultimar los detalles con el club azulgrana.

Ese contrato se firmó en Barcelona ayer.

Se dice que el importe del contrato es de más de 25 millones por año, pero Ladislao Kubala negó rotundamente esa cantidad.

DURANTE EL VERANO

TRES VECES POR SEMANA SE ANALIZARAN LAS PLAYAS

(Información en pág. 12)

LOCAL

2.000 toneladas de patatas paralizadas en Sa Pobla

100 EMPRESAS SOLICITAN EL CIERRE TEMPORAL

Crisis en el sector del calzado

Al menos el 16 por ciento de las empresas de calzado de Baleares presentaron expediente de crisis, de regulación de empleo o interrumpieron su actividad temporalmente, en el transcurso de los últimos doce meses, informaron fuentes de la Asociación de Fabricantes del Calzado de Baleares, que agrupa el 90 por ciento de las empresas del sector.

La causa de la crisis —según las mismas fuentes— es el descenso de la cartera de pedidos, principalmente de Estados Unidos, que antes era el principal comprador del calzado balear. También influye negativamente el aumento de los costes por las fuertes subidas que ha experimentado la materia prima, la piel, en los dos últimos años.

(Más información en pág. 4)

Roma, aceptó:
EL POETA COSTA Y LLOBERA SERA SANTIFICADO

UNA MUCHACHA DE 15 AÑOS APUÑALO A SU PADRE, EN LA PLAZA ATARAZANAS

Al paso

CADENA PERPETUA

Manuel Benítez, «El Cordobés», tiene una filosofía política muy simple: que los pobres sean menos pobres y los ricos menos ricos. Hasta ahí, con más o menos matizaciones, la idea podría ser suscrita por León XIII, Pablo Iglesias, o el fisco sueco. Pero Manuel añade una coletilla que pudiera parecer una «boutade» si en su rudimentaria formación no lo dijese absolutamente convencido. Dice Manuel «que los ricos sean menos ricos, excepto yo, que me ha costado mucho ganarlo». El Cordobés erige una regla y se constituye en excepción. En nombre de lo que le costó ganarlo, ya se sabe, el juego del todo o nada, o triunfar o llevar luto por él. Quien nació para sufrir las cornadas del hambre, se ve expuesto casi inevitablemente a las cornadas del toro, cruento injerto de asta y de ingle, a las cinco en punto de la tarde del ruedo nacional.

Esta sociedad nuestra, es inmisericorde. Es tremendamente competitiva, además. Con la diferencia de que algunos luchan con enormes ventajas en la línea de partida, y otros, tienen que alinearse en la cola. Manuel Benítez tuvo que hacer de carne de asador y de rana para no caer en delincuente habitual. Lo mismo que Eleuterio Sánchez tuvo que hacerse a sí mismo, desde la cárcel para defenderse del quinqui que llevaba dentro, a su pesar. Ya en sus tiempos, Pizarro iba por plazas y calles reclutando mesnadas bajo el slogan de «elegir entre ser alguien en Perú, o no ser nadie en España». No ser nadie en España es terrible, sigue siendo algo terrible. Entre otras cosas porque en este país la miseria y los marquesados solían ser hereditarios. Desde el arroyo, desde la marginación, desde la pobreza, se puede subir y triunfar incluso, pero a costa de ser un superdotado, conquistar imperios, ser un fenómeno de barraca, echarse al monte, o al ruedo. Todo excepcional.

Eleuterio Sánchez dice que hay que ayudarle a olvidar a «El Lute», que está muerto, que no existe. Es sincero, no lo dudo, pero vive a su costa. Sus libros, la película que va a protagonizar cobrando cinco millones, sus derechos de «inspiración» del disco ese, su reciente triunfo en Benidorm, lo evidencian. Eleuterio está perpetuamente encadenado a El Lute, como un nuevo Prometeo. Lo mismo que Manuel Benítez a «El Cordobés». Por eso ha vuelto.

La sociedad condena a cadena perpetua, sin apelación ni amnistía. «El Cordobés» se creyó un día poder retirarse a Manuel Benítez, en plan señorito andaluz y cortijero. Pero no ha podido porque estaba drogado. En su tediosa soledad cortijera, no se ha encontrado en la ociosidad desierta de cultura, riqueza espiritual, vida interior. Drogado con el aplauso, el triunfo, el riesgo, la sangre, el renombre... no ha tenido más remedio que volver. Manuel Benítez tenía sus sueños poblados por el fantasma del torero. Como Eleuterio por el fantasma del quinqui.

Eleuterio sin El Lute no es nadie, como Manuel sin El Cordobés. Sus respectivos triunfos, con todo lo que les ha costado, les encadenan a perpetuidad a su propio mito. No es cuestión de ambición o de no conformarse. Por eso decía que nuestra sociedad es tan cruel que no perdona cadena perpetua, y que no ser nadie en España es terrible. Incluso cuando se triunfa.

ANTONIO PIZA

M.C.D. 2022

BALEARES/DEBAT

EXPLOTADOS Y CLANDESTINOS

Hemos visto en estos últimos días una noticia en los medios de comunicación, que, debido al debate parlamentario motivado por la moción de censura al Gobierno, quizá haya pasado un poco desapercibida se trata de la denuncia efectuada por una Central Sindical sobre los cuatro mil trabajadores no españoles que están trabajando en Baleares, SIN PERMISO DE TRABAJO.

Ante la realidad de estos hechos, hemos querido aprovechar esta página para exponer nuestro punto de vista y las posibles soluciones.

La realidad es que la mayoría de estos trabajadores tienen solicitado el permiso de trabajo en este País y mientras la Administración no les conteste afirmativa o negativamente, se les permite trabajar con el resguardo de la solicitud. Estos trabajadores, prestan sus servicios en su mayoría como "guías" en agencias de viajes de diversos países que a su vez están representadas por otras españolas. Las solicitudes de permisos de trabajo, son presentadas a la Administración por estas agencias de viajes españolas, pero, los trabajadores no figuran en su nómina, ni a veces en la nómina de las agencias en sus respectivos países. (Los permisos de trabajo se solicitan como representantes de las agencias en España o como "intérprete transferistas"). Nos encontramos, por lo tanto, ante "mano de obra barata" libre en muchas ocasiones de todo tipo de impuestos, y exenta de cotización a la Seguridad oScial. El alojamiento de estos trabajadores en Baleares, está pagado en gran parte por los hoteleros, habiendo cientos de contratos en los que los hoteleros a cambio de la ocupación (casi nunca respetada por las agencias) de un determinado cupo de camas, se comprometen a dar, o bien alojamiento gratis para un o más guías o una compensación mensual en metálico, que suele oscilar entre las cinco y veinte mil pesetas, a la agencia en concepto de alojamiento y manutención. Al estar en su mayoría sólo una temporada, estos trabajadores, no conocen nuestras islas, ni nuestra lengua (no hablamos en este caso del mallorquín o catalán, sino ya del castellano), ni nuestras costumbres, ni en muchas ocasiones están debidamente preparados para su trabajo. No debemos olvidar la gran influencia que estos trabajadores tienen sobre la opinión que sobre nuestras Islas se van a llevar los turistas a sus países, puesto que los reciben en el aeropuerto, les visitan e "informan" durante sus estancias y en muchas ocasiones les acompañan en sus excursiones.

Ante esto se ven desde nuestro prisma tres soluciones:

1ª) Continuar con la política del avestruz, actualmente seguida por nuestra Administración.

2ª) Ser coherentes con la legislación actual y si se van a denegar estos permisos de trabajo, no permitir que nadie trabaje sin ellos. (En Gambia, país para nosotros tercermundista la Administración obliga a los Tour Operators a presentar la solicitud de permisos de trabajo aumentados o disminuidos en relación con las previsiones de ocupación para la temporada, con un mínimo de TRES MESES de antelación al comienzo de la temporada de trabajo).

3ª) Que nuestra Administración (llámese Gobierno, Ministerio de Comercio y Turismo, Ministerio de Trabajo, o como sería nuestro deseo Consell), se comprometa a conceder estos permisos de trabajo a los trabajadores no españoles, que puedan acceder a ellos, en igualdad de condiciones con los españoles, es decir: que hablen el castellano, cultura a nivel de estudios superiores, conocimientos elementales de nuestra Historia, Gastronomía, Rutas y Monumentos, trabajar en empresas con personalidad jurídica en España, percibiendo unos salarios justos, pagando sus impuestos y estando afiliados a la Seguridad Social, etc.

Nosotros, respetando nuestra declaración de principios, optamos por esta última solución, considerándola la menos discriminatoria tanto para nuestros trabajadores (que muchos no pueden acceder a estos trabajos porque a pesar de estar preparados para ellos SON ESPAÑOLES) como para los compañeros de fuera de nuestras fronteras, que para nosotros por el mero hecho de ser TRABAJADORES, tienen derecho al trabajo y la legalidad en cualquier parte del mundo.

Lo que exigimos es que se termine con este Mercado Negro de Trabajo.

SECRETARIA DE TURISMO DEL COLECTIVO MARXISTA
(A. Estelrich, B. Sancho, N. Homar, Fco. Dianez, etc.)

EL VARIABLE SEÑOR GISCARD

ABC

El tradicionalmente tibio europeismo de los españoles ha recibido un mazazo con la nueva postura del presidente de la República francesa que puede suponer un nuevo y largo aplazamiento de la entrada de España en ese club actualmente un tanto ruinoso y cargado de problemas mayores que los nuestros que es la Comunidad Económica Europea. Siempre me ha parecido que las ventajas de ese ingreso para la economía hispana son más que dudosas. Como no soy economista, sino simple, aunque quizá ya veterano —los años le hacen a uno veterano si no sabio— observador, nunca he podido entender cómo nuestras deficitarias industrias, retrasadas en productividad y en tecnología, podrán resistir, si el caso llega, una indefensión arancelaria frente a las industrias comunitarias, más modernas y poderosas.

Para Cataluña y Vasconia, la tradicional protección aduanera del "opresivo" centralismo madrileño ha sido siempre un maná. Nuestras regiones agrícolas se encontrarán con inmensas dificultades ante una Europa comunitaria que no ha logrado todavía resolver sus propias contradicciones agrícolas. Y, sin embargo, ahí hemos tenido años y años al paciente señor Ullastres desollándose los nudillos en Bruselas contra la puerta comunitaria, y ahí vemos ahora a Leopoldo Calvo-Sotelo consternado por las declaraciones electorales del señor Giscard. Los votos franceses le parecen al presidente preferibles a los tomates y las herramientas españolas. Es natural.

Aquí esa lógica predilección sorprende y consterna. ¿Por qué? Por escasez de información. Quien haya seguido de cerca la fulgurante ascensión del señor Giscard desde que en 1958 pisó por primera vez los dorados salones de Matignon como joven miembro del gabinete de Edgar Faure, sabrá que el presidente ha sido, en su carrera, un típico oportunista financiero, un curioso dirigista siempre dispuesto, como hace años escribía G. Mathieu en "Le Monde", a "mettre la doctrine au vestiaire" y un contradictorio liberal que, declarándose partidario de la competencia interior e internacional, ahora, cerca ya las elecciones presidenciales, brinda a los campesinos de su país el toro de la agricultura española, enviando la competencia internacional "au vestiaire".

Todo normal en el oportunismo de Giscard, típico de su familia, que se ha puesto el "D'Estaing" —eso de la partícula deslumbra a los franceses— hace cincuenta y tantos años, tras una paciente campaña para autodeclararse descendientes del almirante d'Estaing, cosa que, según sostienen irónicos genealogistas, no es cierta. Archivos hay en Puy de Dôme y en Clermont Ferrand, cuya consulta sería muy divertida, salvo que últimamente hayan sido expurgados. No hay que enfadarse. Giscard es muy listo y juega a lo que le conviene, aunque contradiga su juego del año pasado. La historia es aderezable, para el presidente Giscard.

Lorenzo LOPEZ SANCHO

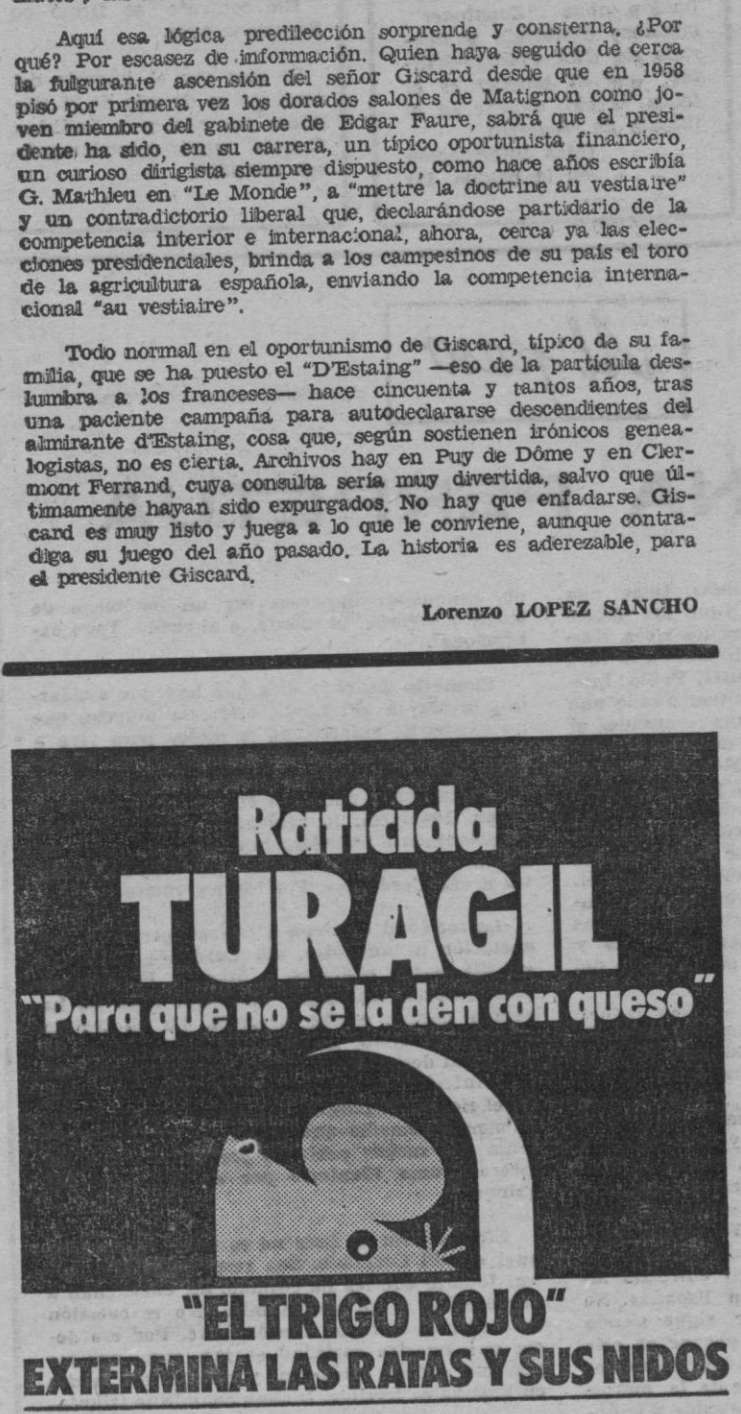

LA PRENSA DICE...

LOS FALSOS EJECUTIVOS

SABADO gráfico

Gonzalo Vidal comenta:

"Hoy puede afirmarse que una raza también muy peculiar del ejecutivo plagiado a la americana ha invadido nuestras empresas.

En primer lugar, nos referimos al ejecutivo-presencia". Es aquel que cree haberse casado con la empresa. En realidad, lo suyo no es una unión formal, sino que la trata más como a una amante a la que por no poderle "poner un piso" se ha instalado en casa de ella.

Al carecer de horario, su jornada carece también de planificación. Cuando él cree que trabaja, en realidad lo que hace es acumular asuntos que van amontonándose en un "luego resolveré", ya que carece de la lógica y necesaria distribución del tiempo que requeriría su actividad, puesto que al fin y a la postre siempre lo puede hacer después.

Es indudable que la empresa requiere dedicación y tiempo; pero no es menos cierto que para desenvolver, desarrollar y llevar a buen fin la dura carga que ésta representa, al mismo tiempo que esa dedicación y esa presencia, hacen falta mucha imaginación, mucho pensar y profundizar en la variedad de matices que conlleva la dirección y que es imposible asumir la responsabilidad que la función de ejecutivo representa si, encerrado entre cuatro paredes, se pierde la perspectiva del entorno de las otras empresas, del mundo empresarial con todas sus implicaciones socio-económicas e incluso políticas y se cae en el error de pretender dirigir la empresa con anteojeras que velan todo lo que rodea las circunstancias concretas de cada una.

El "ejecutivo-presencia" tiene, por otra parte, la ventaja, frente al posible riesgo de su total ineficacia, de que nunca podrá morir del temido infarto de miocardio. Dirige la empresa sólo aparentemente trajeado con el "cruzado mágico" de su sastre a la medida. En realidad, como en su despacho se siente "como en su casa", lo que en efecto ocurre es que debajo del disfraz lleva aún puestas las pantuflas y el pijama.

Los ingleses, que han sido capaces de encontrar petróleo cuando éste escasea y de poner al frente de su Gobierno a una mujer cuando todos creíamos que el feminismo, desde la concesión del voto, estaba ya trasnochado, afirman y han generalizado que "el tiempo es oro". El "ejecutivo-presencia" derrocha el oro, y por eso termina arruinando a la empresa."

¿EXODO DE EMPRESARIOS VASCOS?

Blanco y Negro

Jesús Dorao Lanzagorta, secretario de la Cámara de Comercio de Vizcaya, responde a las preguntas de Vicente Escudero:

--¿Cómo enjuicia el éxodo de empresas, o de sus cabezas rectoras, hacia Madrid y otros puntos de España? Se ha hablado de que gran parte de estas empresas, en la figura de sus propietarios, han recibido amenazas de ETA, que esta organización les ha pedido el pago del "impuesto revolucionario"...

--Yo creo que el que 85 empresas se marchen a Madrid, en un censo en el País Vasco de muchos miles no quiere decir nada. El que muchos empresarios las estén pasando mal por diversos motivos, económicos o de otro tipo, como puede ser la violencia, eso no quita para que si las circunstancias cambian vuelvan a florecer los empresarios, y aun esos mismos pueden venir de nuevo. Yo espero que esa medida que han tomado sea una medida a corto plazo, que sea una gripe y no un cáncer.

Espero, por el bien del pueblo vasco y por el bien de todos, que esto sea así. Ya le digo que esas 85 empresas que ahora están en otros sitios, fuera del País Vasco, no quiere decir nada, absolutamente nada, porque, entre otras razones, estas empresas tampoco son grandes empresas, ni mucho menos.

--¿En qué medida la crisis económica que afecta al País Vasco puede repercutir en toda la economía nacional?

--Esto es evidente. El País Vasco supone el 10 por 100 del producto interior bruto (PIB) español, y es una reacción en cadena. El hundimiento del País Vasco a nivel industrial-económico produciría una reacción en cadena en el resto de la economía nacional.

«PRIETO, MAÑANA»

ya

"Aunque la Historia no se repite, es lo cierto que se producen situaciones análogas que ponen fin y dan comienzo a nuevas épocas de la pequeña historia. Con razón, en estas columnas se ha traído a colación a Manuel Azaña, en su propósito de impedir la desnacionalización de España, como hoy trata de hacerlo el Gobierno. Lo que haría falta es saber si en estas situaciones "liquidadoras" tienen responsabilidad quienes las han protagonizado. También en ellas levantan la voz quienes aspiran a consolidar un cambio político hacia la democracia, con buena voluntad, pero sin capacidad para consolidarlo, porque cuando llega el momento les descabalgan de los corceles que ellos creían dominar tan sólo con sus palabras. Tal es el caso Indalecio Prieto y Felipe González. Quienes hubieran escuchado a Prieto en el Parlamento 1931 y releyeran ahora sus discursos en el libro publicado en Méjico, "Convulsiones en España", podrían fácilmente colegir que el programa por él expuesto en la conferencia dada en aquella capital el 1 de mayo de 1946 podría haber servido de libreto a un apuntador para "soplar" a Felipe lo que ahora había de decir. Prieto, desde el destierro y a distancia, creía haber cobrado clara conciencia de los puntos programáticos que el Partido Socialista habría de promover y de los deberes que en conciencia correspondía cumplir a sus correligionarios. "Yo parto, como seguramente partiréis todos —decía a sus oyentes—, de que es preciso hacer compatible el socialismo y la libertad."

Por si eran pocas similitudes, recordemos que Prieto mantuvo como un postulado del Partido Socialista Obrero Español la autonomía municipal, elevada a la categoría de libertad municipal. En consecuencia, las socializaciones iniciales en España declara que deben converger en la agricultura, el suelo urbano, la ganadería y la pesca, y que el instrumento de socialización debería ser el Ayuntamiento para los agricultores, ganaderos y urbanizadores, así como los sindicatos para los pescadores.

Lo grave es que estos políticos "discursivos" que promueven tales evoluciones lentas y progresivas, cuando llega el momento son desplazados por quienes descuartizan la legalidad y se erigen como dictadores de regímenes revolucionarios sin parar mientes en el proceso para imponerlos ni en las víctimas que han de sacrificarse para instaurar y mantener un Estado totalitario.

El que tenga oídos para oír, que oiga."

Javier MARTIN ARTAJO

BAJO MINIMOS

«EL PERIODICO»

Para muchos, acostumbrados a las cifras vertiginosas de la sociedad de consumo, y a los mordiscos de la inflación, la subida del salario mínimo es un tema tan menor como él. Sin embargo, y aunque les parezca mentira, el que el mínimo salarial ascienda a 759 pesetas diarias incrementará los ingresos de más de un millón de españoles, el de aquellos españoles que simplemente sobreviven.

La cifra, además de ese primer y estremecedor dato, muestra con pudor la incoherencia de nuestro Ministerio de Hacienda. A resultas del salario mínimo actualizado, todo ciudadano que trabaje ingresará al año más de esas 300.000 pesetas que Hacienda considera como mínimo exento. O sea, que el Fisco deja exentas unas rentas imposibles, ya que todo ciudadano, por ley, ingresará más del generoso límite concedido.

Con ser cruel esta paradoja, aún hay más. La esperanza de muchos españoles de que se vaya actualizando el salario mínimo --su salario oficial, para ellos-- se ve defraudada en la práctica en numerosas ocasiones: en el trabajo agrícola, en la contratación por temporada, en un subempleo en el que no se cumplen los requisitos legales, en tareas de tan difícil regulación como las domésticas, etcétera.

El recordatorio periódico de que existe un salario mínimo demuestra, en suma, que andamos muy lejos de lo que antes se denominaba justicia social y de que las desigualdades de rentas en nuestra sociedad son escalofriantes. Claro que, si luego miramos las declaraciones de renta de las primeras figuras del país, tenemos la falsa impresión de que el país entero está bajo mínimos.

Baleares OJD

AÑO XLI
N. 12.827

DEPOSITO LEGAL PM. 1965

REDACCION, ADMINISTRACION Y TALLERES: Rª MALLORCA 9 - B, PALMA

DIRECTOR: ANTONIO PIZA. Tel. 28 21 86

REDACCION
ADMINISTRACION
TALLERES
28 50 40* (seis líneas)

PUBLICIDAD 28 11 77
SUSCRIPCIONES . 28 57 76
CIERRE 28 11 77

M.C.D. 2022

AQUI, LA NOTICIA

LA PESCA EN BALEARES

A las once de esta mañana, el presidente del Consell General Interinsular Jerónimo Albertí abrirá las Jornadas de Pesca de Baleares que se celebrarán en la Casa del Mar hasta el viernes.

Tras el acto de apertura el director del Centro Oceanográfico de Baleares Miguel Durán pronunciará una conferencia sobre Polución Telúrica y Contaminación Marina. A las cuatro de la tarde, Pedro Oliver Reus, oceanógrafo y biólogo del Centro Costero de Baleares y del Instituto Español de Oceanografía realizará una Evaluación de los recursos pesqueros. Y a las cinco y media Bartolomé Alemany,, secretario de la Federación de Cofradías de Pescadores de Baleares y director de Explotación de la Lonja de contratación de Palma tratará de la flota pesquera balear. Tras las conferencias seguirá un coloquio.

Mañana jueves y el viernes proseguirán las jornadas de pesca tratándose las posibilidades de implantación de cultivos marinos, enseñanzas náuticas deportivas, y la filosofía de la Administración en materia de combustible y ahorro en la pesca.

El viernes por la mañana se procederá a la lectura de conclusiones, tras lo cual el presidente del Consell clausurará estas Jornadas de Pesca.

UN TOQUECITO A «SON REUS»

En un programa de tarde dedicado a perros y gatos por la Sociedad Protectora de Animales en una emisora local, el presentador insistía:

—No nos referimos al Centro de Son Reus, sino a la Sociedad Protectora de Animales, no es una entidad destructora de animales...

Como sigan estos "toquecitos" discretos a Son Reus, se puede enfadar el Servicio del mencionado centro, que cumple unos fines excelentes.

Dicho sea sin mengua de las beneméritas sociedades de protección a los Animales y a las Plantas.

UNA LLAMADA INGENUA

La recibimos ayer tarde en el periódico.

—¿Podría usted decirme a qué hora comienza la retransmisión de lo del Congreso?

—Pues mire, la sesión del pleno de hoy no se retransmite ni en directo ni en diferido.

—¿Seguro?

—Seguro no hay nada. Pero no se ha anunciado que fuera a retransmitirse.

Ha seguido, por poco tiempo, la conversación. Nuestro comunicante, a base de puro y coñac, se las prometía felices. Aunque al final se ha consolado pensando en el fútbol anunciado para la tarde de hoy.

UN AUTOBUSERO PEGON

Ocurrió la semana pasada. En la parada de Alejandro Rosselló, frente a la Banca Catalana. Un viajero, físicamente poca cosa, dijo algo al conductor que no gustó al hombre. Bajó el conductor y le arreó una mano de bofetadas y patadas al hombre, una de ellas en la cabeza tendiéndole en el suelo.

Algunas personas llevaron al herido a la Casa de Socorro.

Y caramba, por mucho que vivamos en Salma de Mallorca, no hay que ponerse así.

Vale más un viajero mal educado, quizá, vivo que un conductor tan, tan peleón.

CA'N PICAFORT ROCK

El próximo día 12 de Julio, se celebrará en Ca'n Picafort un gran festival de rock en el campo de fútbol de la localidad. Un festival que se viene preparando desde hace mucho tiempo y por ello tiene garantías de una perfecta realización. Es segura ya la participación de los célebres grupos: "Medina Azahara", "Burning", y la extraordinaria actuación de "Kevin Ayers" y "Eric Burdon" (líder de The Animals). Seguiremos informando.

SILENCIO OFICIAL ANTE EL AUMENTO DE PRECIOS

Como era de esperar, nuestras autoridades no se han enterado todavía —y nos referimos concretamente a las turísticas y de carácter provincial— de que el sector turístico ha recibido hace un par de días un nuevo golpe en su línea de flotación: el aumento de precios de los combustibles de aviación. No se han enterado, que es lo normal, lo habitual, y por consiguiente no han levantado sus voces para quejarse por esta decisión que nos perjudicará enormemente. Triste, pero cierto. Una vez más. En fin...

CLIVE MARTINEZ, DERROTADO

Les podemos asegurar que por su parte no hubo dejadez, ni nada parecido. Que jugó como mejor pudo y supo, y que al final perdió, Clive Martínez, director del Casino de Mallorca. No en su feudo, claro, que él no se puede permitir esa licencia. Pero sí en una cafetería de Palma, a la que acudió con cuatro amigos con los que había almorzado, y entre los que nos encontramos nosotros. Lo que se ventilaba, era tan solo unos cafés y unas copas. Y las pagó, las perdió a los dados, el señor Martínez. Que nos rogó, por cierto, que no lo comentáramos...

HOY, PALMA DE NOCHE, EN «MESA REDONDA, 1»

En el programa periodístico «Mesa redonda, 1», que se emitirá hoy a las 22,30 por onda media desde Radio Popular, se debatirá un tema de palpante actualidad, el de Palma de noche, sus espectáculos, su crisis. Intervendrán en él los siguientes señores: Pedro Vidal, secretario general de la Federación Nacional de Salas de Fiestas y Discotecas; Francois Serra, director de «Tito's»; Bienvenido Ferrer, presidente de la cadena de salas de fiestas que lleva su apellido; Angel Suárez, director de la discoteca «Alexandras» y Pedro Aloy, de la Agrupación de Bingos.

LOS PRECIOS HOTELEROS, BAJANDO

Nos lo comentaba ayer mismo el delegado en Baleares de un importante tour operador "por desgracia, pese a que a principio de año se afirmó que los hoteleros se mantendrían unidos, que no cederían, que no se iba, en definitiva, a permitir el envilecimiento de nuestros precios, cada día recibo en mi despacho a diez o más hoteleros que me ofrecen sus camas, para este verano, a unos precios alucinantemente bajos". Lamentable, desde luego. Pero es un claro ejemplo de cómo se presentan, este año, las cosas. Y, mientras tanto, quizá para ayudar a hundir el sector, la Administración va y nos sorprende con un nuevo aumento del keroseno.

LA MODA AD-LIB, EN EL PROGRAMA «GENTE HOY»

La revista televisiva "Gente hoy", correspondiente a hoy mismo, miércoles, emitirá, un programa dedicado a la moda ad-lib, cuya X semana se celebró los días 6, 7 y 8 pasados. En la revista, además de varios bailes ibicencos, veremos los desfiles de la moda ad-lib de este año en la discoteca Ku, así como entrevistas con Enrique Fajarnés, del Fomento de Ibiza; Nito Verdera, autor de un estudio sobre Cristóbal Colón, al que considera nacido en la isla hermana.

XVII ASAMBLEA DE «AMYS»

Durante los días 12 al 14 de junio se celebrará en Palma la XVII asamblea de la Asociación de Medicina y seguridad en el trabajo de UNESA para la industria eléctrica. Hoy, el presidente de GESA, Feliciano Fuster, presenta a los medios informativos el programa.

CHICOS LIMPIANDO CALLES

Ayer, un grupo de chicos de la "Organización para la Defensa de la Naturaleza y Montes», estuvieron limpiando la calle que va de la Plaza Gomila a S'Aigo Dolça. Parece ser que se había insistido ante el Ayuntamiento en que dicha calle está en lamentable estado, hasta que los mismos chavales la han limpiado. ¿Hasta cuándo tienen que suceder estas cosas?

LVIII ANIVERSARIO DE LOS BACHILLERES DEL INSTITUTO DE PALMA

El 29 de mayo próximo pasado se reunieron en la Colonia de Sant Jordi (Campos) los bachilleres supervivientes de 1922. Promoción verdaderamente ejemplar porque desde entonces sin dejar ningún año ha venido demostrando su gran compañerismo y profunda hermandad, respondiendo cada vez con mayor entusiasmo a la celosa comisión organizadora formada por don Miguel Fluxá y León de Garabito, don Miguel Font y Jaume y don José Mª. Llavina Llull.

A media mañana en la iglesia de la Colonia celebró la santa misa con homilía el compañero R. P. Nadal Coll Pericás, S.J.

INDICE DE HOTELES

La Consellería de Comercio y Turismo acaba de editar un folleto-índice que recoge los establecimientos hoteleros de Mallorca clasificados por zonas, categorías, con direcciones y teléfonos y otros datos como son la temporada de apertura si ofrecen sólo habitaciones, etc. El folleto será repartido gratuitamente en las Oficinas de Información Turística de aeropuertos (tanto de Mallorca, como de Ibiza y Menorca) y de las principales localidades. Para mayor facilidad de localización el ejemplar se acompaña de un mapa numerado de las 42 zonas turísticas en que se ha dividido la isla.

Se ha realizado una tirada de 25.000 ejemplares.

JORNADAS URBANISTICAS Y DE PLANTEAMIENTO

Representantes del más de medio centenar de ayuntamientos de Mallorca estarán presentes en las Primeras Jornadas Urbanísticas y de Planeamiento, que se inician mañana jueves en el Pueblo Español organizadas por el C.G.I. y el Consell de Mallorca. El acto de apertura tendrá lugar con la presencia del presidente de los dos Consells a las nueve y media de la mañana, comenzándose después el debate de las cuatro ponencias referidas a Ordenación del Territorio en sus aspectos técnicos y políticos (Tramitación y participación pública en el Planeamiento; Estudio de reconocimiento territorial; Plan Director para la gestión de Resíduos Sólidos y Plan general de Abastecimiento y Saneamiento).

El viernes se debatirán las otras cuatro ponencias, también en sus aspectos técnicos y políticos, referidas a Urbanismo: Planeamiento y clasificación del Suelo; Planeamiento y norma, ordenanzas y programa de actuación; Disciplina Urbanística; y Gestión Urbanística.

Por el Ministerio de Obras Públicas y Urbanismo asistirán a estas jornadas el director general de Acción Territorial y Urbanismo, señor Enriquez de Salamanca, el subdirector general de Planeamiento y desarrollo Urbanístico señor Trapero, el señor Pliego, subdirector general de Planificación del CECTMA, y también por éste organismo el subdirector general de Estudios e Investigación.

Las jornadas se clausuraran en al tarde del viernes.

LA EDUCACION ESPECIAL EN LA COMARCA DE MANACOR

Hoy martes, a las ocho de la tarde, en el centro "Juan Mesquida", tendrá lugar una reunión sobre la problemática de la Educación Especial en la Comarca de Manacor, en la que estarán presentes los catorce alcaldes de la misma y el conseller de Educación y Cultura.

Recientemente se celebró otra reunión sobre el mismo tema en Inca, tratándose su incidencia en las localidades de esta comarca.

BMW PORSCHE
GAMA 1980
Automóviles y Motos
Solamente un concesionario oficial es consciente de la responsabilidad que supone representar a dos grandes marcas.
Lo nuestro es atenderles.
REX MOTORS, S. A.
Concesionario para Baleares
Avd. Gabriel Alomar y Villalonga, 17. - Teléfono 463166

...Y AQUI, LA IMAGEN

INAUGURADO EL «MUSEO SALVADOR ALLENDE»

En su itinerante cita con la sensibilidad de las gentes, quedó ayer tarde inaugurado en el Palacio Solleric el "Museo de la Resistencia Salvador Allende" que un día, cuando el pueblo de Chile reconquiste sus libertades, descansará del largo peregrinar en el Museo de la Solidaridad, en Santiago, a dieciséis mil kilómetros de donde ahora puede admirarse, mañana y tarde.

La vanguardia plástica de nuestro tiempo, presente en los muros de Solleric, ha rendido así tributo al mártir de la libertad en Chile y nuestras más sensibles gentes desfilarán estos días por el Palacio al encuentro del arte contemporáneo que en ocasión única pued admirarse y al encuentro de solidaridad con nuestros hermanos chilenos.

El acto de la inauguración obtuvo toda la solemnidad que requería.

(Foto Juanet)

TOLDOS...? ELIJALOS EN CUALQUIER TIPO. BENEFICIESE Y AHORRE COMPRANDO EN FABRICA
Solicite información a
TECH-MÓVIL
GREMIO TONELEROS 1
POLIGONO LA VICTORIA
Telf. 298401-295104

M.C.D. 2022

Cerca de un centenar de empresas han presentado expediente para suspender sus actividades

GESTIONES DE URGENCIA PARA REESTRUCTURAR LA INDUSTRIA DEL CALZADO

«Ante el aluvión de expedientes solicitando la suspensión temporal de las actividades de empresas del calzado, la reducción de plantillas e incluso el cierre definitivo por quiebra, las centrales nos vemos en la urgente necesidad de agilizar las gestiones necesarias para la reestructuración del sector».

Con estas palabras resumía un portavoz de CC. OO. el gravísimo momento por el que atraviesa la industria del Calzado y que ha vuelto a poner de manifiesto la necesidad de que los contactos iniciados hace ya meses entre trabajadores, empresarios y administración se reanuden de inmediato.

Según nos informaron en las mismas fuentes de CC. OO., la reacción de la Delegación de Trabajo ante la exigencia planteada por las centrales Sindicales de que se inicien rápidamente las medidas encaminadas a reestructurar el sector, ha sido muy positiva, facilitando los medios técnicos y la asesoría necesaria para que el proceso se desarrolle con el máximo de agilidad y premura. Para los próximos días de esta misma semana están previstas reuniones entre los técnicos de la Delegación de Trabajo con empresarios y sindicatos al objeto de llevar a cabo un cambio de impresiones en profundidad, analizando las características de esta crisis en Baleares y planificar, en función de ellas, las medidas a adoptar para paliarla.

Los datos con que se cuenta actualmente apuntan a que un porcentaje elevado de empresas (84 según las fuentes de CC. OO.) se están acogiendo a las suspensiones temporales de actividad, mientras que en número reducido presentan expedientes de quiebra o de reducción de plantilla.

A nivel informal, anoche estaba prevista una reunión entre UGT y CC. OO. donde se intercambiarían criterios entre ambas centrales sobre el problema y sobre las líneas de actuación a proopner de cara a las reuniones con empresarios y administración.

E. CH.

LOS PENSIONISTAS DE UGT HAN SOLICITADO AL ALCALDE LA EXENCION DE IMPUESTOS MUNICIPALES

La Federación de Pensionistas y Jubilados de PGT ha planteado al alcalde de Palma, Ramón Aguiló, una serie de reivindicaciones tendentes a lograr ciertas facilidades en sus condiciones de vida dentro del ámbito municipal. Las peticiones expuestas por los jubilados en su visita al alcalde se refieren a que se exima de los impuestos municipales —principalmente del de recogida de basuras—, a los jubilados cuya pensión sea inferior al salario mínimo interprofesional (22.500 pesetas) y no tengan otro medio de subsistencia. También para los que se encuentren en este caso, se ha solicitado una rebaja en los transportes municipales, incluidos los de FEVE.

Por otra parte y con carácter general, se ha pedido que los pensionistas y jubilados puedan acceder gratuitamente a espectáculos públicos, museos y bibliotecas. Por todo ello, se ha reiterado al Ayuntamiento la necesidad de que les sean entregadas las tarjetas acreditativas de su condición como personas pertenecientes a la denominada "tercera edad"

E. CH.

Los martes, oposición

CUANDO PALMA QUEDE TERMINADA

Alcanzar unos planteamientos que permitan emprender una acción lo suficientemente amplia sobre los problemas de la ciudad que señalen el paso de este consistorio, es algo que nunca ha estado situado fuera de las metas que el grupo municipal de UCD se señaló a sí mismo para la labor a desarrollar en Cort. Naturalmente, esa labor reviste la naturaleza de una oposición responsable que analiza el enfoque y valora las consecuencias que para la Ciudad entrañan las decisiones municipales, en las que es frecuente advertir, incluso por meros reparos formales, bien la negativa bien la mera abstención ucedista. Siempre a escala del catorce/trece.

Pero nunca ha incurrido el centrismo en una oposición sistemática. Ultimamente el alcalde de la ciudad daba cuenta de la conformidad de los grupos políticos presentes en los escaños de Cort en cuanto a una emisión de Deuda por importe de mil millones de pesetas con los que afrontar el problema de la depuración de las aguas residuales, la realización en el mínimo plazo posible del Parque del Mar y la realización de una también inaplazable política en materia de asfaltados, alumbrado y semaforización.

UCD comparte la necesidad de dichas realizaciones si bien después, una a una, ha de analizarlas en sus concretos proyectos.

Desde un punto de vista genérico los elementos mencionados tienen justificada su presencia bajo las posibilidades que la emisión ha de abrir en las rúbricas respectivas, porque su conjunto integra un catálogo de necesidades básicas de Palma.

Entretanto el plan de descentralización administrativa y equipamiento socio cultural de Palma viene siendo fruto de los trabajos de una comisión que se planteó sus trabajos más allá de las diferencias ideológicas que separan a los respectivos grupos del pleno municipal.

Como si Palma estuviera aún por hacer, las mareantes cifras a invertir para que deje de parecer una ciudad y comiencen realmente a serlo, no deben enfriar los ánimos de quienes tienen deberes que cumplir.

En muchos aspectos, en Palma se trata de conseguir, no de restituir o restablecer Promover el esponjamiento y transformación del casco de Palma, llevando las dotaciones de servicios donde no se registren. Incluso en muchas zonas de no hacerse presente cierta medida de acción municipal, esas transformaciones no se verán desafiadas o provocadas. Es preciso acabar con la situación de las casas que no disponen de adecuados servicios sanitarios y equipamientos de agua corriente.

A partir de 1980 ciertas realidades no pueden ni deben ser opcionales.

Hay un porcentaje de antigüedad palmesana indefendible desde cualquier punto de vista. La Palma que es pura obsolescencia no es por tanto, otra cosa y por esa misma razón ha de ceder paso a la posibilidad de edificación, a la posibilidad de reordenación

La importancia de la revisión del Ribas Piera viene precisamente de que, abusando de las limitaciones, yugulando en exceso las posibilidades de transformación, quitando posibilidades a los replanteamientos necesarios, lo que se va a forzar será encarecimiento, colapso, dificultad y lentitud en corregir las causas degradantes.

UCD estudia la presentación de una alternativa. Alternativa al documento en que se han refundido, discutiblemente según UCD, los temas de trabajo de la comisión.

Atención a ese planteamiento que, en muchos aspectos, aspira a sustituir, las conclusiones señaladas.

Jerónimo Sáiz en su habitual entrevista semanal nos puntualizaba ayer, según hemos escrito. que el acuerdo para la emisión de deuda si bien es pleno en cuanto a los fines de saneamiento y Parque del Mar, no es un cheque en blanco en cuanto a los proyectos relativos a semaforización —de los que solo conoce UCD dos— ni en los relativos a alumbrado y asfaltado Pero todo se verá y estudiará, con el mejor deseo

De nuevo elogió el concejal centrista la actitud de la mayoría al presentar el Sr. Mansito la relación de proyectos en curso.

En cuanto al problema surgido con las cuatribarradas catalanas, dijo el Sr. Sáiz que lo único aprobado por la Permanente pasada fue una adquisición de banderas y en modo alguno la forma en que iban o debían ser colocadas. Eso sale siempre de la comisión de Cultura, añadió el líder ucedista Por tanto y ante este problema:

—Allá el Sr Nadal.Nosotros nos inhibimos en cuanto al tema, consecuencias, etc.

Ciutadá

¿CRISIS EN LA CSUT?

El hasta ahora dirigente de la central sindical CSUT, Jaume Peralta, secretario también que fue del Partit dels Treballadors de les Illes (PTI), hasta su reciente escisión, comunica en un escrito enviado ayer a la Prensa su decisión de abandonar la citada central, de la que fue uno de sus fundadores —dice— "a partir de los sucesivos sindicatos unitarios que formamos después de abandonar Comisiones Obreras en septiembre de 1976".

Explica como motivos de su abandono de la CSUT, por un lado, "el total desacuerdo con la actual dirección provisional de la CSUT en Mallorca (...) aplazando sine die la celebración del Congreso Extraordinario, donde debería aprobarse la desvinculación con la confederación estatal y pasar a formar un sindicato nacional y no sometido a consignas de carácter estatalista"

Por otro, considera que la disciplina estatal en el sindicato "contribuye, en gran manera, a burocratizar el sindicalismo y a frenar una práctica revolucionaria y radical a la vez que desmovilizadora, frente a los graves problemas que padecemos los trabajadores, (paro, disminución del poder adquisitivo de los salarios, recortamiento de los derechos sindicales, etc.)".

Concluye su escrito manifestando sus deseos de trabajar "para levantar este sindicato nacionalista y revolucionario que tanto necesitamos los trabajadores de Mallorca y de les Illes".

El abandono de Jaume Peralta y de otros afiliados, parece culminar así el proceso de separación que han llevado a cabo una parte de los miltantes del PTI, del partido y de su central afin, a nivel de todo el Estado. Consecuencia de esa desaparición sería la constitución de la plataforma CIS,

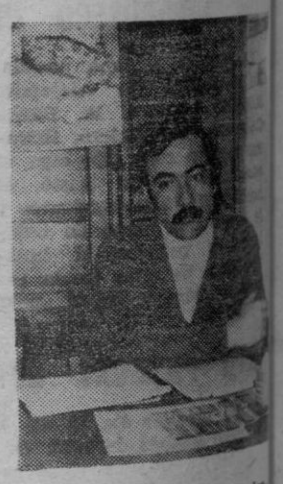

(Col.lectiu per s'Independència i el Socialisme), de la que informábamos hace unas semanas.

CRITICOS PSOE

El Colectivo Marxista, formado por miembros del sector llamado crítico de la FSB-PSOE, llevó a cabo el pasado día cinco, según comunica en nota para la prensa, una reunión de trabajo, "en la que participaron 38 compañeros", para debatir, entre otros, el tema de la ley básica del empleo, de UCD.

Señala el escrito que se trazaron los objetivos del Colectivo a corto, medio y largo plazo", dentro de las actuaciones de carácter político que vienen desarrollando desde su creación.

Forman este "Colectivo Marxista" afiliados y cuadros medios en su mayor parte de la Unión General de Trabajadores, militantes a su vez del PSOE, indicaron fuentes procedentes del grupo.

A. M.

M.C.D. 2022

Las máquinas tragaperras, máxima novedad del Casino

HASTA AYER TAN SOLO SE HA CONSEGUIDO UN PREMIO «GORDO» (de 50.000 pesetas)

"Lo que de verdad me gustaría que quedara claro, para evitar malos entendidos, es que las máquinas no están, naturalmente, programadas. Es decir, que en una noche, por ejemplo, pueden salir tres premios máximos, y más tarde estar por espacio de una o más semanas sin que el jugador consiga el "gordo", nos comentaba ayer, a propósito de las máquinas tragaperras, que es la última novedad de la casa, el director del Casino de Mallorca, Clive Martínez.

SOLO UNA VEZ SE HA CONSEGUIDO UN PLENO

--De momento, como adelantó vuestro diario, tenemos únicamente en funcionamiento 10 máquinas. Pero en el plazo de unos pocos días nos llegarán otras 10. De ahí que estén ubicadas en una sala provisional.

—Antes de entrar en el anecdotario, en el funcionamiento de las máquinas tragaperras, ¿qué cuesta cada unidad?

--En España, por aquello de que son de importación, resultan muy caras. Las primeras se pagaron a medio millón de pesetas cada una, y los siguientes lotes ya nos costarán sobre las 700.000 pesetas unidad.

--La sala provisional, en la que se han colocado las máquinas está abierta a todo el mundo, es decir, que no se tiene que pagar para jugar.

--Efectivamente, no se cobra entrada, pero es necesario registrarse. Es decir, que los jugadores deben llevar su documento de identidad.

—¿Qué tal ha respondido el público ante esta novedad?

--Como era de esperar, han tenido una gran aceptación. Y ello nos anima, como decía antes, a ampliar el número de máquinas y su modalidad. Más adelante entrarán en funcionamiento, con las que podemos calificar de "clásicas", otras de "black jack", carreras de caballos, bingo, etc.

—¿Cuántos premios máximos se han conseguido en estos primeros días?

--Hasta hoy --ayer para el lector-- tan solo un cliente consiguió el premio mayor, que como sabes es de 50.000 pesetas. Te hablo del "gordo", porque premios de 100 monedas han salido a diario, muchos.

EL DE LAS MAQUINAS UN JUGADOR DISTINTO

—¿Qué tipo de jugador es el que prueba fortuna en las máquinas?

--Sin lugar a dudas, éste es un jugador que no se podría clasificar en una determinada categoría. Verás. Lo mismo lo intenta, siempre modestamente, el que no ha jugado nunca y prueba con 100 ó 200 pesetas, que el jugador de ruleta. O aquel que antes de entrar en la sala de juego se "entrena" con las máquinas, o el otro, el que ha tenido una mala racha en la mesa e intenta desquitarse con las tragaperras. Es decir, que la psicoolgía es completamente diferente.

—Lo que mucha gente no ha entendido todavía, es lo de las líneas.

--Aunque se explica en cada máquina su funcionamiento, y los premios que se pueden obtener con una o más monedas de 25 pesetas, te diré que con 5 duros tan solo puedes aspirar a un premio de la primera línea. Digamos un premio medio. Y si por el contrario introduces cinco monedas, te cuentan todas las líneas, y puedes dar en la diana, que traducidas a pesetas son 50.000.

Las máquinas tragaperras, nos comenta el señor Martínez, director del Casino. son muy complejas, todas van dotadas de un sofisticado contador, y no son sensibles a los golpes.

JAIME JIMENEZ
Foto: Tony Maldonado

Pere Llinás: «Insisto en que hay que consolidar el mercado interior»

DOS MIL TONELADAS DE PATATAS PREPARADAS EN SA POBLA PARA SU EXPORTACION A INGLATERRA SE ENCUENTRAN AHORA SIN SALIDA

La medida adoptada por el Gobierno inglés de suspender la importación de patata procedente de España y Grecia ha producido en principio para los productores mallorquines un considerable perjuicio, al ser Gran Bretaña el punto de destino de la exportación de nuestro producto. De hecho en 1979 se llegaron a exportar a ese país desde Mallorca entre ocho y diez mil toneladas, lo que vino a suponer un total aproximado de ciento sesenta millones de pesetas.

Al recibir la notificación —a través del Ministerio de Agricultura— de la decisión inglesa, los payeses de Sa Pobla tenían preparadas en sacos unas dos mil toneladas para exportar, lo que sólo en el envase representa un gasto de cuatro pesetas por kilo, que sin duda pedirán sea subvencionado.

La decisión inglesa se justifica precisamente en la subvención que el FORPA da a la patata pero en realidad no es más que el resultado de la libre circulación de los productos de los países de la CEE. Al tener cubierto el mercado, la actuación lógica es cortar las importaciones, como ya hizo el pasado mes de mayo Alemania con la patata italiana y egipcia.

El Ministerio de Agricultura español ha publicado una nota en la que considera improcedente la decisión así como las razones alegadas "ya que supone una discriminación hacia un país que es el único en el contexto internacional del comercio de la patata con el Reino Unido que compra más de lo que vende a éste" Por otra parte las cotizaciones de la patata procedente de Valencia en el mercado de Covent Garden demostraban que no era el producto español el que afectaba a la economía del país.

La única solución al problema planteado para los productos mallorquines será la búsqueda de nuevos mercados —Portugal puede ser uno— ya que el consumo interior no podrá absorber toda la producción. (Ya antes de que Inglaterra tomase esta medida se calculaba un 30 por ciento de excedencia de la cosecha de este año).

PERE LLINAS: CONSOLIDAR EL MERCADO INTERIOR

—"Esta situación manifestó ayer el presidente de la Comisión de Agricultura del Consell de Mallorca, Pere Llinás— viene a demostrar lo que hace poco declaré: No hay que pensar tanto en las exportaciones sino consolidar el mercado de Mallorca, en principio en lo que se refiere a la patata, ya que hay excedentes y las exportaciones salen perjudicadas. El Consell ha de pensar en la planificación de cultivos para que los excedentes no sean tan altos. Por otra parte una estructura afrícola no puede vivir de subvenciones. Antes de fabricar tenemos que saber lo que fabricamos. Es trabajo del Consell dar una seguridad al payés por medio de la planificación, de estudiar las producciones. Los técnicos deben trabajar en este sentido y hasta que no tengamos facultades para decir a los payeses lo que tienen que producir no podremos arreglar el sector.

Y dentro de esta planificación —añadió— consideró fundamental el trabajo de las cooperativas en informativas en informar a los payeses de lo que pueden producir con una garantía de rentabilidad"

R. M.

LONDRES: PROTESTAS POR LA PROHIBICION DE IMPORTACIONES DE PATATAS

Londres. (Efe). — La Asociación de Importadores Británicos de frutos, la Federación Británica de Detatallistas y la Cámara de Comercio Española, enviaron ayer una enérgica protesta al Ministerio británico de Agricultura por la prohibición de importaciones en el Reino Unido de patatas tempranas españolas.

En su protesta, las organizaciones indicadas afirman que la prohibición no tiene adecuado fundamento y contraviene las reglas del libre mercado que rigen en el comercio británico con el exterior.

La nota hace hincapié en el daño que la prohibición causa al incluirse en ella 2.500 toneladas de patata temprana española que habían sido ya enviadas al Reino Unido antes de que la prohibición entrará en vigor en la noche última.

El Ministerio británico de Comercio disculpa su decisión en el hecho de que las patatas tempranas de España y Grecia, cuyas exportaciones están subvencionadas por los gobiernos respectos, lesionan los intereses de los cultivadores británicos.

Sin embargo, países de gran volumen de exportación de patata temprana al Reino Unido, como Chipre y Egipto, se han salvado de la prohibición por ser sus exportaciones comercio estatal y no considerarse subvencionadas. a pesar de que esa circunstancia les hace competir venajosamente en precios.

REACCION CEE

Bruselas. (Efe). — Gran Bretaña todavía no comunicó oficialmente a la Comunidad Económica Europea su decisión de prohibir las importaciones de patatas españolas, pero tiene capacidad legal para actuar unilateralmente.

Un portavoz oficial de la comisión europea (órgano ejecutivo comunitario) declaró a "Efe" que "los países miembros son libres de aplicar medidas restrictivas, porque no existe ningún régimen comunitario sobre las patatas"

También puso de manifiesto que otros estados comunitarios también prohiben las importaciones de patatas procedentes de países terceros en cuanto el volumen o el precio amenaza la estabilidad de sus mercados nacionales o perjudica a sus propios productores.

El Gobierno francés decidió interrupir las iportaciones el pasado 15 de mayo y el de la República Federal de Alemania lo hizo el día 25 del mismo mes.

HOLLANSE NIEUWE HARING
(ARENQUES NUEVOS HOLANDESES)
GEROOKTE YSSELMEER PALING
(ANGUILAS AHUMADAS DE YSSELMEER)
POR PRIMERA VEZ EN MALLORCA
Information:
Telfs: 266029 - 291229

APRENDA UN IDIOMA
EN 1, 2, 3, 4, 5 y 6 MESES
• Cursos garantizados.
• Método audiovisual
• Profesores nativos.
• Clases en grupos e individuales.
• Ingles niños
• TRADUCCIONES
Pza. Sta. Catalina Thomás, 20
Tel. 22 28 74
IDIOMAS MENTOR

con colchón y canapé
FLEX multielastic
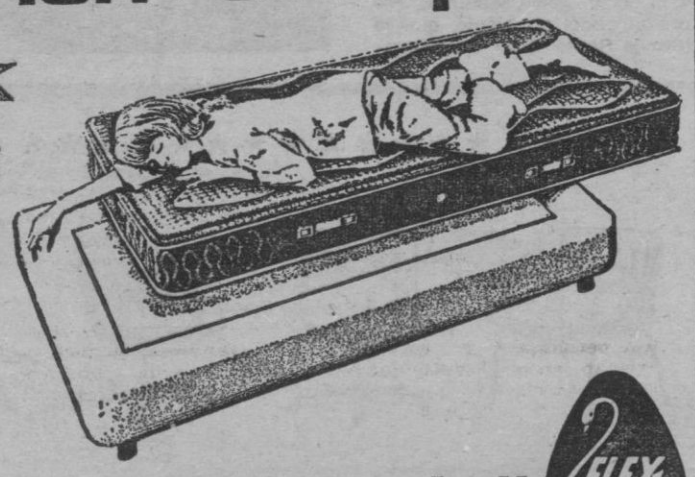
Vd. dirá... ¡¡esto es dormir!!
FLEX
jose DISTRIBUIDOR FLEX CALLE SAN MIGUEL

M.C.D. 2022

Roma aceptó oficialmente la petición de la iglesia mallorquina

COSTA I LLOBERA SERA SANTO

Con un precio abusivo de 75 pesetas compramos ayer el «Butlletí Oficial del Bisbat de Mallorca», correspondiente al pasado 16 de mayo. En él, tal y como decíamos días atrás, se inserta una carta del obispo en la que anuncia el inicio del proceso de beatificación del presbítero y gran poeta mallorquín Miquel Costa i Llobera.

Días pasados realizamos un reportaje sobre la presentación de la fundación "Rotger Villalonga", que tiene como finalidad la de ensalzar la personalidad de nuestro poeta. La presentación de dicha fundación tuvo lugar ayer en el Casal Balaguer. A raíz de este reportaje recurrimos al biógrafo de Costa i Llobera para que nos diera unos datos sobre la posible canonización de éste, pero se negó al decir que nuestro diario no había tomado en cuenta la carta del obispo de la diócesis, Teodoro Ubeda, titulada "Un sant a la nostra Esglesia. Iniciació del procés de beatificació del prevere i gran poeta mallorquí, Miquel Costa i Llobera".

Con este título comienza la carta del obispo y dice que nuestra iglesia de Mallorca también venera algunos de sus miembros que han realizado perfectamente sus vidas tales como Santa Catalina Thomàs San Alonso Rodríguez y el Beato Ramón Llull. Pero en estos momentos está estudiándose en Roma el proceso de beatificación de cuatro miembros más de nuestra Iglesia: Fray Junípero Serra, evangelizador de California; el padre Joaquín Rosselló, fundador de la congregación de los Sagrados Corazones; sor Francinaina Cirer, fundadora de la Casa de la Caridad de Sancellas y la madre Alberta Jiménez, fundadora de la congregación de Religiosas de la Pureza de María Santísima.

También se han iniciado ya en Mallorca los procesos del rector Caldentey, de Santa María del Camí y el de Na Margalida Amengual, vulgarmente conocida por Na Margalida de Costitx.

LA BEATIFICACION DE COSTA, EN ROMA

La noticia que dio en el boletín oficial del obispado el propio obispo fue que había comenzado en Roma la tramitación previa de un proceso de beatificación de Miquel Costa i Llobera, rector del santuario del Puig de María, restaurador de la iglesia de Montesión, de Pollensa; visitador del colegio de la Sapiencia, juez prosinodal, canónigo pontificio de nuestra catedral, "Home docte en lletres al servei de l'Esglesia", como se lee en la inscripción de su lápida sepulcral, reproduciendo el elogio que le hizo la Santa Sede, autorizando el traslado de sus restos a la iglesia parroquial de Pollensa.

- Ayer se presentó la fundación «Rotger Villalonga» que divulgará la obra del poeta

TRES RAZONES PARA SANTIFICARLO

El obispo escribe que hay tres razones para canonizar a Miquel Costa i Llobera: El conocimiento de su vida por medio de su diario; por su fidelidad a la Iglesia y por ser sacerdote.

Don Teodoro Ubeda fue el que personalmente sugirió la posibilidad de iniciar el proceso. Pero quien descubrió la virtud de Costa y ha trabajado incansablemente en todo lo que se ha hecho hasta ahora es el deán de nuestra Seo, Bartolomé Torres Gost. "A él —dice el obispo— le debo el haber conocido la parte de creyente y sacerdote de Costa, además de la del poeta, que, naturalmente ya conocía desde niño".

La primera razón por la que se ha abierto el proceso de beatificación de Costa es el conocimiento de su "Diari", llevado escrupulosamente durante 35 años, el cual convence por sus virtudes excepcionales y por su santidad.

La segunda razón es que cada época de la historia tiene sus valores y sus deficiencias. En Costa se dió la virtud de la fidelidad a la Iglesia, lo que quiere decir mantenerse fielmente a una posición conseguida, a una idea constatada como verdadera. Naturalmente no hay que confundir fidelidad con inmovilismo que es una adhesión invariable, irracional, ya que esto supone una decisión de no cambiar a pesar de todas las consideraciones. Por supuesto que lo, que tuvo Miquel Costa i Llobera fue una fidelidad total a Jesucristo y a su propia conciencia.

El obispo considera una tercera razón el ser sacerdote, ya que la Iglesia siempre está necesitada de sus hijos para que le entreguen sus vidas en beneficio de los demás hermanos en la fe.

SITUACION DEL PROCESO

El 12 de febrero de este año la Sagrada Congregación para la Causa de los Santos aceptó oficialmente la petición que hizo al cardenal prefecto el obispo de la diócesis por medio de una carta del 16 de octubre del año pasado, a la que adjuntaba una extensa documentación que avalaba la petición. La citada Congregación nombró postulador de la causa al padre Gaietà Rosell, C.R.

Veamos el itinerario que ha seguido: El día 25 de enero de 1978 comenzaron las gestiones preparatorias constituyendo un tribunal provisional para la introducción de la causa ya que los posibles testigos que podrían declarar eran muy ancianos. El primero de abril de aquel año se firmó el decreto de constitución del tribunal provisional, nombrando juez delegado al obispo dimisionario de Ibiza, Francesc Planes Muntaner. Cuatro días más tarde se constituyó dicho tribunal en el oratorio de Sant Pere i Sant Bernat de Palma y a partir del día 12 se iniciaron los interrogatorios de los testigos algunos de los cuales están ya muertos: Guillem Colom, el doctor Alzina i Melis y Miquel Alcover.

A las actas de este tribunal se sumaron los votos que fueron enviadas a Juan Pablo II para la beatificación de Miquel Costa i Llobera. Estas solicitudes provenían de distintos estamentos eclesiásticos de Mallorca así como de muchos mallorquines cualificados.

El día uno de noviembre del año pasado se escribió a la comisión permanente de la Conferencia Episcopal Española para que fuera tratado el tema de la beatificación en la asamblea general. La conferencia dio el visto bueno.

El propio presidente de ella, el cardenal Vicente Enrique y Tarancón, así como varios obispos españoles adjuntaron también su propia petición.

Por último el obispo hace una confesión particular en la que dice que encomienda a Miquel Costa i Llobera los asuntos de la Iglesia, y los suyos propios delante de Dios. Ruega a los creyentes que hagan lo mismo y que tomen ejemplo de este hombre y de este sacerdote para vivir mejor la perfección cristiana.

RIVERO

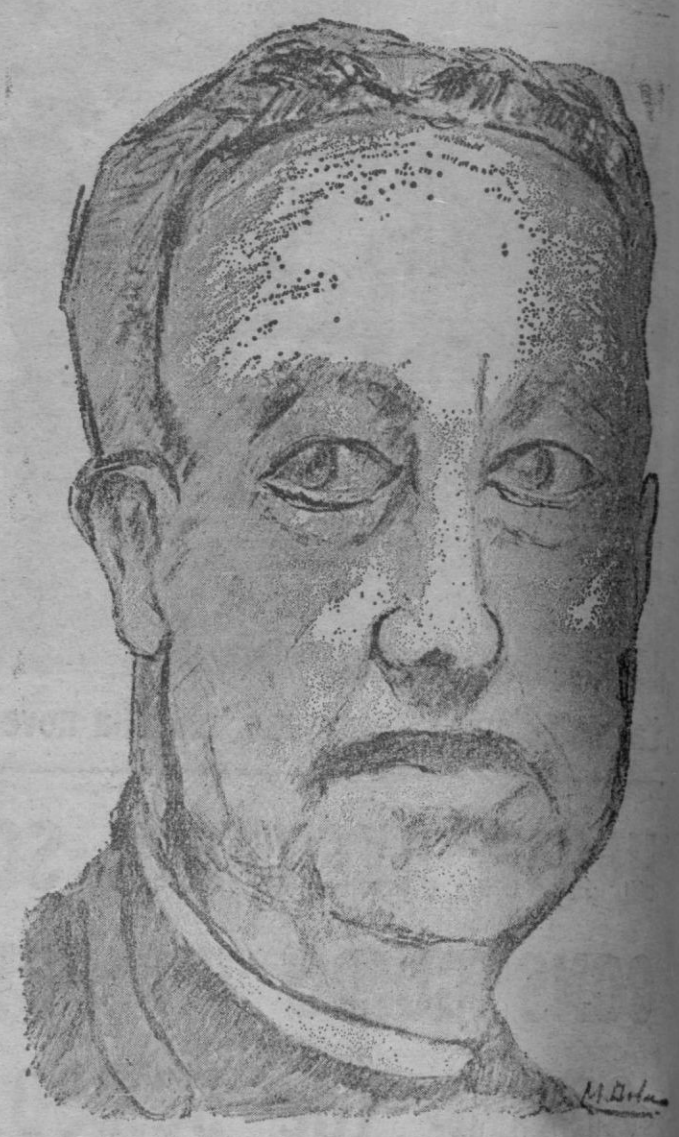

NOTA DE LA «SOVEREING ORDER OF THE HOSPITALLERS OF SAINT JOHN OF JERUSALEN»

En relación con la noticia aparecida en la edición del día 10 de mayo último (pág. 3-Sección «Aquí la noticia»), se desea hacer constar lo siguiente:

1). — Esta entidad, la traducción al español de cuya denominación es «Soberana y Hospitalaria Orden de San Juan de Jerusalén. Caballeros de Malta», existe y se halla constituida legalmente y reconocida en diversos países, desarrollando una actividad de la que existen abundantes ejemplos, tanto en el orden de las relaciones entre sus miembros como en el de las obras sociales y caritativas.

2). — Esta entidad se diferencia de la más conocida Soberana Orden de Malta, en su carácter no militar, término que por ello no figura en su denominación, si bien mantiene el reconocimiento de su propia identidad, deseando que el mismo sea respetado por todos.

3). — En consecuencia, es inexacto calificar a esta entidad como «inexistente», por lo que la noticia aparecida en la prensa era errónea y podía inducir a grave error a quienes tuvieran conocimiento o se hubieran relacionado con ella, siendo por la misma razón incorrecto el título de la noticia que daba como estafada a la Orden de Malta, cuando, según se ha dicho antes, esta entidad tiene su personalidad y no se interfiere en las actividades de ninguna otra.

MUEBLES DE EMPRESA

Silleria especial para oficinas e instalaciones, en diferentes modelos y colores, para trabajar cómodo.

MUEBLES LA INDUSTRIAL S.A. «muchos años con una buena costumbre: servir bien al cliente» Antonio Frontera, 10 · Tel. 25 48 62

M.C.D. 2022

Puso la voz a Pipi Calzaslargas

MARIA DOLORES GISPERT VUELVE AL TEATRO DESPUES DE 10 AÑOS DE AUSENCIA

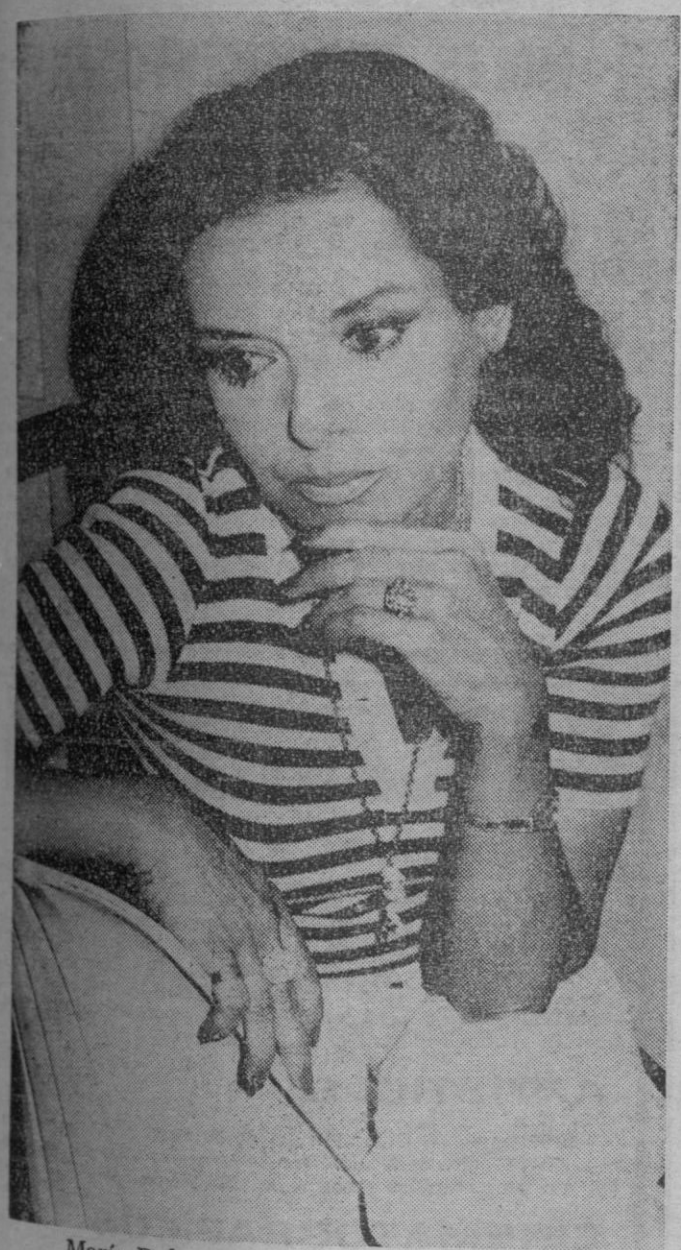

Se ha dedicado principalmente al doblaje en cine y en TV.

María Dolores Gispert es la primera actriz de la compañía que interpreta estos días en el Principal «Violines y trompetas», de Santiago Moncadas. Desde hace unos 10 años, según confesó ella misma al periodista, no hacía teatro en vivo. Siempre ha estado absorbida por el doblaje, tanto en cine como en televisión. Cuando se le ofreció este papel estaba interpretando el de Zinthaya en «Raíces» y también trabajaba en «¡Qué verde era mi valle!».

—¿Cuándo comenzaste?

--Siempre he tenido afición a la vida artística. Me viene de familia y fui una niña prodigio en esto del doblaje. Actuaba en Radio Barclona y después pasé a Radio Nacional de España, también en Barcelona. Era actriz de radio y me situé dentro del cuadro escénico.

Te digo que es cosa de familia porque yo ya pertenezco a la tercera generación. Mis abuelos y mis padres estaban ya en esto del teatro. Mi abuela materna, Carmen Illescas, fue la locutora decana del cuadro escénico de RNE.

—¿Y tu familia?

--Tengo tres hijos; dos chicos y una chica. A ellos no le interesa nada esto. Uno estudia medicina y el otro derecho. La niña, Samantha, de 9 años, parece que quiere iniciarse, pero antes tiene que estudiar.

—¿Qué fue lo primero que hiciste?

--De lo primero que hice me acordaré siempre. Se trata de una grabación en Radio Nacional titulada "El tesoro del pirata Queco".

—¿Qué es lo que más te ha gustado interpretar?

--He interpretado "El zoo de cristal", con Chicho Ibáñez Serrador. También hice "La barca sin pescador", de Alejandro Casona. Con ambas obras estuve, antes de que se cerrase, en el Teatro Principal. Me ha gustado mucho "Amor al dictado", junto a Enrique Diosdado.

"HICE DE PIPI CALZASLARGAS"

—¿Y el personaje más popular?

--El personaje más popular que he doblado fue "Pipi Calzaslargas". Era un personaje muy difícil ya que tenía que interpretar la voz de niña y la tenía que subir mucho.

—¿Qué supuso esto para ti?

--Era muy querida. Me hicieron muchas entrevistas y todos sabían que yo daba la voz a Pipi.

—¿Y tus proyectos??

--Seguiremos con "Violines y trompetas", ya que siempre ponemos el cartel de no hay billetes. Iremos, de nuevo, al Talía, de Barcelona. Allí terminaremos con la obra. Y después hay dos opciones o seguir con una obra de Santiago Moncadas, o bien reponer "El apagón", que ya interpretara Paco Morán. De momento, a trabajar.

RIVERO

Foto: JUANET

Pipi Calzaslargas fue un personaje muy difícil debido a la voz de niña que tenía que interpretar.

¿Cuando en una subasta Vd. pudo comprar, pagando con letras...?

EL JUEVES 12, a las 19 horas en el HOTEL PALAS ATENEA.
SE SUBASTAN OLEOS, CERAMICAS, VAJILLAS, CRISTALERIAS, ETC.

LOS LOTES PODRAN SER ADQUIRIDOS MEDIANTE PAGO APLAZADO (a 90 días)

PATROCINA:
ASOCIACION ESPAÑOLA CONTRA EL CANCER

EXPOSICION: Hotel PALAS ATENEA, DIAS 10 y 11 de 11 a 13'30 horas y de 18 a 21'30 horas.

SUBASTA: 12 DE JUNIO a las 19 h. HOTEL PALAS ATENEA

M.C.D. 2022

SUCESOS EN LAS ISLAS

CICLISTA DE 14 AÑOS MUERTO EN MANACOR POR UN CAMION

Luctuoso el suceso acaecido a las dos y media de la tarde de ayer en Manacor. El muchacho de 14 años de edad, Bartolomé Rosselló Ramón, de 14 años de edad, halló la muerte casi en el acto al ser atropellado por un camión cuando montaba en su bicicleta.

El fatal accidente se produjo en el cruce de las calles Cuatro de Septiembre y Son Fangos, pese a los esfuerzos realizados por el conductor del vehículo, matrícula de Madrid 774.860, para evitarlo.

El infortunado muchacho era hijo de una conocida familia manacorense, propietarios de la Imprenta Rosselló, y gozaba de generales simpatías en la vecindad.

DOS JOVENES MOTORISTAS HERIDAS GRAVES

Minutos antes de la una de la tarde de ayer se produjo otro accidente de circulación a consecuencia del cual sufrieron heridas de pronóstico grave dos jóvenes vecinas de Palma, al entrar en colisión el ciclomotor que ocupaban con un turismo.

El suceso se produjo en el ramal de enlace de la Playa de Palma con el desvío de la autopista a Ca'n Pastilla, inmediaciones del cruce semaforizado. Al parecer el ciclomotor que pilotaba María Luz Muñoz Alonso a la que acompañaba en calidad de pasajera María Lourdes Mas Romaguera, ambas de 16 años de edad, irrumpió en la calzada cuando se aproximama el turismo matrícula PM. 2528-I cuyo conductor no pudo eludir la colisión.

UNA MUCHACHA DE 15 AÑOS APUÑALO A SU PADRE EN LA PLAZA ATARAZANAS

De madrugada, iba en su busca, para reintegrarla al domicilio

Ante la prolongada ausencia del domicilio paterno de una muchacha de 15 años de edad, el padre y un familiar se echaron a la calle para ver de dar con su paradero. Hacia las dos de la noche la encontraron en la Plaza de Atarazanas en compañía de un grupo de jóvenes y cuando el cabeza de familia se acercó a la chica y la requirió para que le acompañara a casa, tras unas palabras un tanto violentas aquélla sacó del bolso una navaja y sin que ninguno de los presentes pudiera advertirlo se abalanzó sobre su padre y le asestó un golpe en el torax, penetrando en el cuerpo a la altura del sexto espacio intercostal, produciéndole una herida de pronóstico menos grave.

Aprovechando la confusión, la muchacha se dió a la fuga sin que pudiera ser alcanzada por ninguno de los asombrados testigos.

Por las razones lógicas de discreción, no se ha facilitado la identidad de la muchacha ni la de su padre.

ATRACO A MANO ARMADA EN UNA AGENCIA DE VIAJES

BOTIN: EL MONEDERO DE LA EMPLEADA, CON 400 PESETAS

El robo con intimidación a las personas, el vulgarmente llamado atraco a mano armada, se ha generalizado tanto en nuestros pagos y vaya uno a saber las causas, que ya se llega a cometer sin ton ni son, por cualquier "indocumentado". Les basta a los ladrones hacerse con algún objeto que pueda parecer un arma de fuego y allí donde les sale al paso dan el "golpe". Sin más. A lo que salga.

Dos individuos jóvenes —uno de ellos rubio de pelo— penetraron a las cinco de la tarde en una agencia de viajes domiciliada en la calle Bonaire, de nuestra ciudad. La oficina de ventas estaba atendida por una sola empleada. Ante ella se plantaron, a cara descubierta, esgrimiendo algo así como una escopeta de caza con los cañones recortados.

—"La pasta o te pegamos un tiro", le dijeron.

Respondió la empleada que no disponía ni de un céntimo por carecer de caja. "En mi bolso está el monedero con cuatrocientas pesetas, eso es todo lo que puedo ofrecer", añadió temblando.

Los facinerosos la obligaron a penetrar en el lavabo y allí la encerraron. Volvieron a la calle después de apoderarse del monedero y de los ochenta duros.

Un botín que compensa el riesgo del robo. Que es superior el sobresalto de las víctimas. Los ladrones dirán aquello de que menos da una piedra. Y a probar fortuna en otro sitio.

RECUPERADO EL TURISMO ROBADO Y LAS 49.000 PTAS. QUE EN EL OLVIDO

LOS PRESUNTOS LADRONES HABIAN SIDO DETENIDOS POR LA POLICIA

En horas de la madrugada, Inspectores de Policía que realizaban un servicio de vigilancia avistaron a dos individuos cuya actitud les infundió sospechas. Llamados a capítulo y tras identificarse como Sebastián y Joaquín, de 18 y 22 años de edad, respectivamente, al ser invitados a mostrar cuanto llevaran en sus bolsillos mostraron un total de 49 mil pesetas, manifestando que se las habían encontrado en el interior de un turismo que horas antes habían robado en Magalluf y que acababan de abandonar en las inmediaciones del Paseo de Sagrera.

Acompañando a los Inspectores de Policía fueron junto al turismo en cuestión. Era el de matrícula PM-1981-B. Se apoderaron del mismo frente a un bloque de apartamentos sito en Magalluf. Tras violentar una ventanilla hicieron el "puente" y emprendieron camino de Palma. Durante el recorrido se les vino encima un sobre. Al abrirlo para conocer el contenido encontraron 49.000 pesetas, las mismas que les habían sido ocupadas.

Hacia las nueve de la mañana el propietario del turismo se dio cuenta de la desaparición del vehículo y acudió a la Guardia Civil para formular la correspondiente denuncia. Entonces fue informado que lo tenía a su disposición en la Jefatura Superior de Policía pues había sido durante la madrugada.

Cuando el hombre compareció ante los Inspectores de Policía para hacerse cargo del vehículo se le hizo entrega del dinero. Y recordó el hombre que lo había olvidado en el coche depositándolo sobre el parasol interior.

BIBLIOTECA PUBLICA DE MALLORCA

(CASA DE CULTURA)

RELACION SEMANAL DE OBRAS NUEVAMENTE INGRESADAS

CARRIER. La vocación. Dinamismos socio-psicológicos. Ensayos de sociología religiosa.

ACQUAVIVA. El eclipse de lo sagrado en la civilización industrial.

GODEFROY. La dinámica mental.

OTT. Concentración psicológica.

PEREZ. El arte de agradar.

FREEMAN. Elementos de Estadística aplicada.

SASTRE. Ataró. Aspectes històrics, costums i tradicions.

OLIVER. Historia del Blues.

SCHWAB. Las más bellas leyendas de la Antigüedad Clásica.

WINABER. Vida sexual y riesgo venéreo.

VALABREGUE. La educación sexual en el extranjero.

ORMEZZAZO. Parejas de jóvenes, jóvenes parejas.

MOORE. Iniciación en la vela.

MUNARI. El Arte como oficio.

AREAN. Treinta años de Arte español: 1943-1972.

MITCHELL. Historia de la Sociología.

THOMAS. La Guerra Civil Española 1936-1939.

INFORME LONGFORD. La pornografía.

STRASSINOPOULOS. La mujer femenina.

ALCOCER. Radiografía de un fraude.

FERRI. Las huelgas contra Franco (1939-1956).

FRAGA. La crisis del Estado Español.

ROMERO. El Discreto Impertinente.

ALBA. La oposición de los supervivientes (1939-1955). Historia de la resistencia antifranquista (1939-1955).

ADEMAS: Varias novelas y otras obras de distracción.

Palma, 9 junio 1980

UNA AMBULANCIA QUE TRASLADABA A UN FRANCES QUE SE HABIA AHOGADO

COLISIONO CON UNA MOTOCICLETA Y SUFRIO HERIDAS GRAVES EL PILOTO

A las cinco y media de la tarde de ayer, en el cruce de la autopista y la calle Juan Maragall se produjo un espectacular accidente de circulación entre una ambulancia de la Cruz Roja y una motocicleta, a consecuencia del cual sufrió heridas graves el piloto de la máquina y de carácter leve su acompañante.

La ambulancia procedía de la "Ciudad Jardín" y se dirigía a Son Dureta trasladando al súbdito francés Jeorge Boinsin, de 73 años de edad, a quien habían tenido que asistir en la playa pues presentaba avanzados síntomas de asfixia y en un último esfuerzo para salvarle la vida optaron los sanitarios por proceder al traslado. Un coche-patrulla de la Policía Nacional que también acudió a la "Ciudad Jardín" procedió a abrir paso a la ambulancia haciendo uso de las señales acústicas y luminosas. Sin dificultad se llegó hasta el cruce señalado. Pasó el coche policial sin más pero al hacerlo la ambulancia arrolló a la motocicleta matrícula PM-6621-L que pilotaba Salvador Juan Carrión Reynés, de 22 años de edad a quien acompañaba Francisco Antich Quetglas, de 21 años. A consecuencia del topetazo los dos motoristas resultaron heridos. De mayor consideración el piloto quien fue acomodado en el coche policial y trasladado a Son Dureta. A continuación lo hizo la ambulancia. Al disponerse el personal médico a prestar asistencia al francés resultó que éste había dejado de existir durante el trayecto y sin que el accidente sufrido hubiera tenido ninguna influencia.

DE SOCIEDAD

NATALICIO

La esposa de don Jaime Rodríguez Covas, nacida Mariana Follin, ha dado a luz un niño en la clínica "Mare Nostrum", donde se halla asistida.

SU LISTA DE BODAS EN Casa José Buades, s.a.

Cartaya "Baleares"

MOLES DE CEMENTO EN SANTA PONSA

Sr. director: He leído con detenimiento la carta publicada en el periódico de su digna dirección, firmada por R. Ll. P., y estoy de acuerdo con todo lo que se dice en ella.

Las moles de cemento en primera línea, deberían eliminarse, pero parece y de hecho es, que algunos contratistas se importarles nada que no sean sus propios intereses, edifican a sus antojos.

No comprendo cómo el Ayuntamiento "DEMOCRATICO" de Calviá, consiente tal aberración, permitiendo más alturas que las autorizadas, tal es el caso del "XALOC IV". Con ello, no se hace más que crear un precedente, que algún día les podrá traer quebraderos de cabeza, pues otros que a regañadientes cumplen, ahora podrán decir "o todos moros o todos cristianos" ya que habrán visto, que el que hace lo que le da la gana, paga su pequeña multa, pero en compensación ve cómo sus ganancias han aumentado considerablemente.

M. B.

ACTOS PARA HOY

ACADEMICOS

20,00 horas. — Salón de sesiones del Consell de Mallorca. Toma de posesión del nuevo académico numerario de la Real Academia de Bellas Artes de San Sebastián, Bernardo Juliá Riselló, director de la Capella Mallorquina. El discurso de ingreso versará sobre la música. Ha sido elegido para ocupar el sillón del fallecido académico Julián Samper. Le contestará también académico Bartolomé Torres Gost.

ARTISTICOS

19,00 horas. — Club d'Esplaj de Es Forti — Actuación en el salón de actos de la atracción internacional Vangek Machinky, que presentará su espectáculo "Macedonia Show".

CINEMATOGRAFICOS

20,00 horas. — Salón de actos del Estudio General Luliano. Proyección de la película "L'Eden et apres...", de Alain Robbe Grillet. Este filme entra dentro de la programación de la "Semaine du Cinema Français" en Palma. La película es para mayores de 18 años.

el tiempo

PREDICCION PARA 3 DIAS

Avance de predicción para Baleares, válida para tres días facilitada por el centro zonal de Palma.

Se aproxima al mar Cantábrico una borrasca débil de 1005 mb. En el Mediterráneo se establecerá más corriente de aire húmero de SW, produciendo para Baleares, un aumento de la nubosidad alta y algunas lloviznas poco importantes.

El jueves con aire más calmado e inestable, tendremos una nubosidad muy variable y ocasionalmente algún aguacero aislado.

En altura persistirá el viento del SW.

El viernes, gradual mejoría del tiempo.

EN EL MAR. — Predominio de la marejadilla con intervalos de marejada del SW. En la noche del jueves y todo el viernes buena mar con pequeñas áreas de marejadilla.

PREVISION PARA BALEARES

Casi despejado o poco nuboso durante la noche y tendente a aumentar la nubosidad a partir de media mañana especialmente en Mallorca y Menorca. Es probable algún chubasco en Menorca por la tarde, así como en la sierra de Mallorca. Vientos del suroeste bonancibles. Marejadilla con áreas de marejada, salvo en las costas protegidas.

OBSERVACIONES

Máxima: 27 a las 15 horas.
Mínima: 17'4 a las 5 horas.
Humedad: 55 por ciento.
Insolación: 13 horas, 30 minutos.

M.C.D. 2022

¡BAILA DE ALEGRIA, LLEGA EL FIESTA DISCO! ¡CON MUSICA!

Este es el nuevo Ford Fiesta Disco, un Fiesta alegre.
¡Un Fiesta con música!
Porque fíjate lo que trae:

- Motor 957 cc.
- Luna trasera térmica.
- Lava-limpia luna trasera.
- Bandeja trasera.
- Franja lateral especial.
- Alfombrado interior del habitáculo.
- Tapicería Chevron.
- Reposacabezas asientos delanteros.
- Colores Fiesta Disco:
  Blanco Diamante.
  Rojo Señal.
  Beige Córdoba.
  Azul Nocturno.
  Terracota.
  Plata Estrato.
  Oro Solar.

Y ahora, pregunta el precio que trae... y ponte a bailar de alegría.

Y además regalamos:

- Equipo de radio AM/FM.
- Consola con reloj de cuarzo.

SORTEAMOS UNO IGUAL ENTRE TODAS LAS PERSONAS QUE NOS VISITEN

Fiesta Disco... ¡con música!

FORD FIESTA Ford

M.C.D. 2022

Cronica Politica

Votación peligrosa

Hora y cuarto duró ayer la audiencia de don Juan Carlos al líder andalucista, Rojas Marcos, secretario general del PSA. El "duelo de los sevillanos", como ya se conoce en medios políticos a la competición por el voto andaluz que enfrenta a las directivas del PSOE y del PSA, sale en esta ocasión con ventaja para los últimos: media hora más que la audiencia del lunes al presidente de la Junta de Andalucía, Rafael Escuredo (PSOE). La verdad es que los expertos siguen interesados por el "rol" del PSA-partido andaluz, ya que los últimos sondeos indican que, de celebrarse ahora elecciones generales, el partido de Rojas Marcos podrá dar el salto a 20 diputados desde los 5 actuales

Desde la crónica de ayer, ha crecido la tensión respecto al debate en el Congreso sobre la proposición de los socialistas para reformar la ley de modalidades de referéndum. No tengo más remedio que desdecirme de lo afirmado ayer sobre los votos de CD. Que yo razonaba desde la opinión manifestada personalmente por Fraga en sentido opuesto a modificar esa ley. Sin embargo, la reunión del grupo de CD, que tuvo lugar ayer por la tarde, evidencia una disposición mayoritaria a la abstención e incluso con algunos favorables a votar la proposición.

Tal como están las cosas, cuando se vote la proposición, puede saltar la noticia. De momento, hay 162 votos anunciados a favor de la proposición. Y si CD se abstiene, el Gobierno se queda nuevamente solo con sus 165 escaños —por cierto con dos o tres indecisiones de última hora entre los diputados centristas andaluces—. El riesgo vuelve a ser, no que se apruebe la proposición de ley del PSOE —porque ello requiere 176 inalcanzables votos—, sino que el Gobierno quede por debajo de los votos favorables a la proposición, con unas consecuencias políticas insoslayables.

Sobre todo, un resultado de tal índole pondría en dificultades el proyecto de Suárez de aguantar con el Gobierno de minoría hasta el congreso que UCD celebrará en otoño.

MERCADO COMUN Y LENTEJAS

El tema de las relaciones con la CEE sigue en el primer plano del interés público, sin que se agoten las reacciones a la declaración de Giscard sobre una "pausa" en la ampliación de la comunidad, que afectaría a los actuales candidatos, España, Portugal y Grecia.

Por una parte, se van conociendo detalles clarificadores del suceso. El ministro para las relaciones con la C E E, Leopoldo Calvo-Sotelo, está irritado por la escasa reacción del Gobierno, que le ha dejado un poco en descubierto, ya que personalmente estuvo muy duro en Bruselas. En realidad, Calvo-Sotelo y el Gobierno conocían ya desde hace meses la actitud de Giscard. Y el lector recordará que, semanas atrás, lo indiqué en esta columna. No hay tanto, pues sorpresa por el hecho, como por su utilización electoralista, que deja en mal lugar al Gobierno español, ya que hace bien poco, el Ministerio para las Relaciones con la CEE aseguraba —ante los rumores crecientes— que no había modificaciones en el calendario negociador.

Tan actual el tema, se planteó como era lógico, en las ya habituales "lentejas de los lunes" de Mona Jiménez ,cenáculo madrileño que reúne a buen número de políticos, empresarios y periodistas, bajo la batuta moderadora de Antonio Garrigues Walker.

Es curioso reseñar algunos acuerdos básicos entre los asistentes, bien diversos en sus procedencias partidarios e ideológicas, Eduardo Merigo (UCD), Carlos Argos (AP), Javier Solana (PSOE), Manuel Azcárate (PCE) Fernández Ordóeñz (UCD), Alfonso Osorio (CD), Cruz Martínez Esteruelas, Julio Pascual Pues bien, predominó el criterio de que España debe perder de una vez, el complejo de inferioridad ante Europa, y buscar su propia fortaleza en la intensificación de relaciones con otras áreas, como Iberomérica Japón y los EE. UU. "Francia es el enemigo histórico de España", dijo Alfonso Osorio, quien recordó que la mayoría de los europeos, quizá con la excepción de Alemania, siguen sin considerar plenamente a España como parte integrante de Europa.

Los progresistas que asistieron a estas "lentejas de Mona-J" insistieron en deslindar el tema de las relaciones con la CEE del tema de la modernización de España. Tanto Fernández Ordóñez como Javier Solana, por ejemplo, hicieron hincapié sobre todo en la necesidad, moral y práctica de que la modernización de nuestro país siga adelante, con ingreso en la CE7E o sin él.

Y por cierto que una perspectiva original —pero escasamente creíble, en mi opinión— del problema, fue aportada por Antonio Garrigues, al afirmar que "actualmente, Francia se aterroriza ante la posibilidad de que España exporte su modelo autonómico". La frase, como "boutade", es ingeniosa; pero olvida algo sustancial, como que el Estado francés hereda una revolución y el Estado español, no. Dicho de otra manera: el proceso autonómico francés revestirá, en buena lógica, los caracteres de una simple descentralización administrativa, cosa a la que no puede limitarse el español. Circunstancias históricas diferentes hacen autonomías diferentes, porque estado y compañía multinacional no son exactamente la misma cosa...

LA O.T.A.N. LLAMA A LA PUERTA

También hay un amplio eco, en la clase política, para la tajante declaración pro-OTAN del ministro de Defensa, Rodríguez Sahagún, quien añadió que era la postura del Gobierno: "la entrada de España en la OTAN se deriva de que nuestro país está inserto en occidente y tiene que ser consecuente con ello". Los partidos de izquierda ya han reaccionado, recordando que un tema de la trascendencia del ingreso en la OTAN requiere un amplio debate parlamentario y nacional. Para la izquierda, la decisión final exige un referéndum criterio que no comparten UCD ni AP. De todas formas, como se recordará, el PSOE no apoyó, en su día, la propuesta del PSA de que el ingreso en la OTAN requiriera mayoría de dos tercios del Congreso.

En plena actualidad, del tema, la revista militar "Defensa", presentó, ayer, en un acto en Madrid, los datos españolles de la "encuesta OTAN". Para algunos analistas, el ingreso en la CEE y en la OTAN es una decisión gemela y paralela, de asunción del modelo occidental y atlantista.

EL PODER JUDICIAL, SIN ACUERDO

En cambio, donde no aparece haber mucha prisa es en la puesta en marcha del Tribunal Constitucional, pendiente de la elección de dos magistrados por representación del Consejo General del Poder Judicial. Este último consejo sigue sin formarse, cuando sólo restan tres plenos del actual año legislativo. ¿Quedará para septiembre? La elección de miembros del Consejo General del Poder Judicial ha de hacerse por los plenos del Congreso y el Senado —cuatro y cuatro miembros— por mayoría de dos tercios, esto es, requerida de "consenso" entre UCD y PSOE.

Según me informan, las posiciones siguen siendo, por el momento, de cinco UCD por tres PSOE, en la tesis de Iñigo Cavero, y de tres UCD, tres PSOE y dos "neutrales", en la mantenida por los negociadores socialistas. Desde luego, por parte de UCD lleva las negociaciones, personalmente, el ministro de Justicia, Iñigo Cavero, y según parece con criterios estrictamente favorables a la introducción de magistrados, y no de abogados, en el Consejo. Esta "pausa" en la constitución del Consejo General del Poder Judicial no afecta únicamente al Tribunal Constitucional, sino también, por ejemplo, a la renovación de titular de la Fiscalía General del Reino, cargo que requiere la propuesta del Consejo General.

(CARLOS E. RODRIGUEZ, especial para "BALEARES")

LOS PARLAMENTARIOS VASCOS ANTE EL IMPUESTO REVOLUCIONARIO DE ETA

Las fuerzas políticas representadas en el Parlamento Vasco defenderán sus diferentes posiciones respecto al tema del impuesto revolucionario de ETA en el transcurso del próximo pleno, que se celebrará mañana jueves y el viernes.

El grupo socialistas vascos solicita en su proposición que el Parlamento se pronuncie contra el impuesto revolucionario y pida al pueblo vasco que se niegue a pagarlo, tal como lo hizo el industrial

Alianza Popular —partido integrado en el Grupo Mixto y que cuenta con dos representantes en la Cámara— en su única proposición pide que se condene de forma inequívoca toda acción violenta contra la vida o el patrimonio de los ciudadanos, que haga un llamamiento par el rechazo de toda coacción y que los ciudadanos y estamentos colaboren con el Gobierno vasco.

La tercera proposición, la presentada por los centristas vascos, propone que propicie la máxima colaboración del Gobierno y pueblos vascos con las fuerzas de seguridad del Estado, y en su momento con la policía autónoma, en la protección de personas y bienes y en la persecución y detención de quiénes practican la violencia.

Por su parte, el grupo parlamentario nacionalistas vascos, que si bien no presentó ninguna proposición no de ley a la mesa del Parlamento considera que en una moción conjunta se toca suficientemente el tema, y expone así su postura:

"La aceptación por todos los ciudadanos, grupos o fuerzas políticas y sociales de las vías políticas como único cauce, dentro ed un sistema democrático para la legítima y necesaria confrontación de todas las ideologías y opcions, renunciando a la violencia de cualquier clase y al recurso de las armas".

Por último hay que señalar que el grupo parlamentario Euskadiko Ezkerra no se ha pronunciado al respecto y en el caso de que exponga su postura en el pleno, se desconocen los términos en los que lo hará. — (Efe).

UCD VALORA PSITIVAMENTE EL CONGRESO DE ANDALUCIA

La comisión permanente de UCD estuvo reunida durante cuatro horas y media en el complejo de la Moncloa, y a la misma asistió el ex-ministro y diputado por Murcia Joaquín Garrigues Walker.

Sobre el contenido de la reunión, el secretario general de UCD y portavoz de la permanente, Rafael Calvo Ortega, ha manifestado a Europa Press que se hizo un examen exhaustivo de las ponencias, nuevos nombramientos, etc., del Congreso de Andalucía. "La valoración del Congreso por parte de la Permanente —añadió— ha sido muy positva y marca una nueva etapa de la UCD de Andalucía. Estamos satisfechos de los altos grados de democracia interna conseguidos en el Congreso" — (Europa Press).

RECIBIDOS POR EL REY

Rojas Marcos: «Irrenunciable igualdad con Cataluña y País Vasco»

Alejandro Rojas Marcos, secretario general de Partido Socialista de Andalucía (PSA), manifestó a Europa Press que los dos temas principales que planteó al Rey don Juan Carlos, en la audiencia que la concedió ayer por la mañana, fueron: la situación autonómica de Andalucía y la posición del Gobierno tras el reciente debate parlamentario.

El señor Rojas Marcos señaló: «esta audiencia con el Rey hay que enmarcarla dentro de los contactos que, a nuestro juicio, el Monarca debe tener de vez en cuando con los grupos parlamentarios, ya que esto es útil para la Corona y para nosotros, con el fin de asumir nuestro papel de instituciones a nivel del Estado».

IGUALDAD CON CATALUÑA Y PAIS VASCO

«Al Rey le he planteado la cuestión andaluza; el gran problema andaluz que hay que resolver, y que, según nuestra opinión, es irrenunciable la igualdad formal con Cataluña y el País Vasco, de la manera que se decidió el 28 de febrero. Tarde o temprano, habrá que aceptar esta realidad».

«También he hablado con el Rey —añadió— de la situación del Gobierno tras el debate de la semana pasada. Nuestra opinión es que el Gobierno tiene que ir a la busca de una mayoría parlamentaria que en modo alguno puede ser un Gobierno de coalición PSOE-UCD, tal como se está planificando, porque eso desnaturalizaría el papel del primer partido de la oposición».

El líder del PSA subrayó: «He constatado que el Rey está muy enterado de los problemas andaluces, y de los del resto del país. Estoy muy satisfecho de la entrevista, y muy contento de que el monarca asuma su papel a nivel de todo el Estado español. Esto es muy importante. La Corona está por encima de los partidos políticos».

Rojas Marcos indicó también que habló con el Rey sobre los viajes del Monarca a Andalucía, aunque no se refirió a la posibilidad de celebrar uno nuevo.

DIFICIL MODIFICACION DE LA LEY DE REFERENDUM

Sobre la proposición de ley para modificar la normativa sobre modalidades de referéndum, el dirigente del PSA manifestó: «Hemos mantenido contactos con otros grupos parlamentarios, y va a haber una postura común entre el PSOE, PCE y nosotros. Tengo esperanza de que la minoría catalana y la vasca sepan solidarizarse con el pueblo andaluz».

«La proposición no creo que salga adelante —agregó— pues no se trata de esperanzas, sino de votos. Y la aritmética no falsea».

Respecto al congreso de UCD de Andalucía, celebrado en Torremolinos, Rojas Marcos precisó: «Los partidos centralistas cuando celebran congresos en las distintas regiones o nacionalidades, no ponen mucho interés porque en esos congresos no se hace más que seguir la línea marcada desde Madrid por sus respectivos órganos de Gobierno».

«Cuando la UCD celebra un congreso en Andalucía o en otros lugares, le dan mucha televisión, pero no por mucha televisión allí tienen mucha decisión. La actitud del diputado de UCD por Málaga José García Pérez de dimitir por no estar de acuerdo con la línea autonómica del partido, me parece bien y merece nuestro aplauso, como lo de todo aquel andaluz que se manifieste por el artículo 151, y en es irrenunciable».

JAVIER GOMARA, PRESIDENTE DE U.P.N.

«Le hemos dicho al Rey que nuestra gente no entiende que Navarra sin España ni a España sin Navarra», ha manifestado a «Efe» Javier Gomara, presidente de Unión del Pueblo Navarro poco después de que una delegación de su partido fuera recibida por don Juan Carlos esta por la mañana.

«Los navarros —añadió— no tenemos ningún problema en el reino a la corona común, y la identidad propia de Navarra. Hace casi mil años que un rey navarro se tituló emperador de las Españas, a España invocaban nuestros fueros mucho antes de la incorporación del viejo reyno a la corona común, y esta incorporación llamaron nuestros antepasados, y nosotros también, unión feliz».

«Le hemos dicho también al Rey que nuestra gente está inquieta por el Fuero y el futuro de la personalidad de Navarra, que el Fuero es el escudo de la unidad de Navarra, y que la unidad de España pasa por el respeto y el afianzamiento de la unidad de Navarra. Más aún: le hemos dicho francamente que queremos, aquí y ahora, el aliento de España».

El presidente de UPN ha añadido: «En el amplio cambio de impresiones con el Rey, de que naturalmente no voy a decir detalles, sí puedo decir, y creo que debo decirlo, que hemos encontrado en Su Majestad una actitísima receptividad y comprensión. Se ha interesado vivamente por el curso de los debates para el mejoramiento del Reyno, que actualmente se estudia en la comisión de Régimen Foral del Parlamento de Navarra, y concluso ha tenido la generosidad de rogarnos que hagamos llegar un saludo muy especial para todos los navarros».

Suárez acudió a la Zarzuela

A primera hora de la tarde, S. M. el Rey don Juan Carlos recibió en el Palacio de la Zarzuela al presidente Suárez, sabido "Efe" de fuentes solventes.

Se cree que en el curso de este despacho, el jefe del Gobierno informó al monarca sobre diversos aspectos de política interior y exterior, entre ellos la situación autonómica y la referida al apresamiento del pesquero "Garmomar".

M.C.D. 2022

ORDEN PUBLICO

SEIS PRESUNTOS MIEMBROS DE ETA POLITICO - MILITAR, AUTORES

Intento de secuestro a un diputado de UCD por Orense

(Viene de la primera página)

Los sucesos se iniciaron a partir de las diez de la noche, cuando el diputado orensano se hallaba en su domicilio, a unos 18 kilómetros de la capital, en compañía de su esposa, su hija María Teresa, una nieta de 11 años y una amiga de la familia.

En ese instante, un joven bien vestido y de modales correctos llamó a la puerta y solicitó hacer una llamada telefónica, porque se le había averiado el coche. Le franqueó el paso la esposa del diputado y lo acompañó a la cocina, donde hay una extensión telefónica. En ese instante, el interlocutor y los dos que habían entrado con él —un muchacho y una muchacha con atuendos deportivos— sacaron las armas y dijeron que querían al señor Gómez Franqueira y veinte millones de pesetas, a cambio de él, antes de una hora.

Se ofreció la hija del diputado, María Teresa, para acompañarlos, pero ellos insistieron en que tenía que ser el diputado por su significación política y, al parecer, se identificaron como un grupo de nueva creación y de móviles políticos.

En este momento, el señor Gómez Franqueira, que instantes antes acababa de llegar, dijo que la ropa que tenía sólo valía para andar por casa y que, para acompañarlos, era preciso que se cambiase.

Acompañado por el joven apuesto que llamó a la puerta, el señor Gómez Franqueira fue hasta su dormitorio y, en tanto se aprestaba al cambio de ropa, abrió un cajón del armario donde tenía un revólver y disparó sobre el agresor, hiriéndole en la cara.

A partir de este instante, se intercambiaron varios disparos, mientras los asaltantes —ya en número de seis introducidos en la casa— se dieron a la fuga, quedando en el chalet varios impactos de bala y manchas de sangre provenientes de la cara del atacante herido, que dejó un rastro hasta el lugar en que estaba el coche aparcado, a unos ciento cincuenta metros.

DETENCION E IDENTIFICACION DEL COMANDO HERIDO

Posteriormente y a las seis de la mañana, la policía logró la detención, en un piso franco de Vigo, del joven herido en la acción, que dijo llamarse Juan Pérez y pertenecer a «ETA».

El joven fue inmediatamente conducido por la Policía, a la residencia sanitaria «Almirante Vierna», donde quedó ingresado y en donde, según comunica a Efe, el jefe del servicio de Cirugía de esta residencia, el joven recibió un solo balazo y su estado es estacionario, «dentro de cierta gravedad».

El proyectil según las mismas fuentes, entró por la base del cuello en el lado izquierdo y salió por la mejilla derecha.

Continúa la información médica diciendo que «no hay peligro inminente».

Aunque en sus declaraciones, el detenido dijo llamarse Juan Pérez, en medios policiales se sospechó que dicho nombre era falso, por lo que procedieron a su identificación, lográndose saber que el herido es en realidad José Antonio Alcocer Gabaldón, (a) «Zapatones», miembro destacado y liberado de ETA - Político-Militar.

Pese a que aún no existe versión oficial sobre el tema, fuentes de toda solvencia señalaron a «Efe» que José Antonio Alcocer Gabaldón es vecino huido de Alcorta y uno de los hombres por cuya captura el ministerio del Interior a raíz de los atentados en la Costa del Sol, ofreció una recompensa de dos millones de pesetas. Se encontraba huido desde marzo de 1979.

ACUERDO CON ESPAÑA CONTRA LA DELINCUENCIA EN GENERAL

En Alemania no se negocia con terroristas

El ministro alemán del Interior, señor Gerhard Rudolph Baum, manifestó ayer, en el curso de una rueda de prensa celebrada en el departamento español del Interior, que «el Gobierno de la República Federal de Alemania mantiene su posición inaterable respecto a la entrada de España en la CEE».

El señor Baum agregó que quería subrayar esta afirmación, a raíz de las declaraciones del presidente francés, y precisó que Alemania desea la continuidad de las negociaciones hispano-comunitarias sin ningún retraso.

"Para nosotros —dijo después—, una Europa unificada es condición indispensable para lograr la distensión con el Este. España pertenece a Europa —señaló—, y por eso apoyamos firmemente su entrada en la CEE".

SOLIDARIDAD INTERNACIONAL

En otro momento, y al referirse al problema terrorista, el ministro alemán comentó que "solamente se podrá luchar contra el terrorismo de forma eficaz, mediante una colaboración y una solidaridad internacionales", por lo que todos los países europeos afectados por el tema mantienen estrechas relaciones en este campo.

Sin embargo, el señor Baum declaró que la lucha antiterrorista en cada país compete individualmente a cada Gobierno, aunque, evidentemente —señaló—, los terroristas pasan las fronteras y hay que seguir sus pistas, "que llegan hasta los países árabes".

En este mismo sentido, el ministro alemán indicó que había intercambiado numerosas informaciones con su colega español sobre los campos de entrenamiento a los que acuden los terroristas, pero prefirió no dar los nombres de los países implicados.

NO SE NEGOCIA CON TERRORISTAS

Preguntado sobre las características del terrorismo alemán, el señor Baum indicó que los dirigentes del mismo habían surgido dentro de las condiciones sociales que se registraron en Europa en los años 60, y comentó que en su país se estaba luchando contra el terrorismo no solo con medidas policiales, sino intentando conocer sus raíces para combatirlas.

A la pregunta de si el Gobierno alemán era partidario de negociar con los terroristas, el ministro alemán dijo: "No, no se negocia con terroristas".

ACUERDO HISPANO-ALEMAN

Por otro lado, el señor Baum anunció que entre España y Alemania se había firmado un acuerdo para intensificar los contactos ya existentes, no sólo para luchar contra el terrorismo sino contra la delincuencia en general, y comentó que no le constan datos sobre posibles colaboraciones entre terroristas alemanes y españoles.

Respecto a su visita a nuestro país, invitado por su colega español, el ministro alemán declaró que estaba muy satisfecho de las conversaciones con el señor Rosón Pérez, y que el Rey se había mostrado muy interesado por la colaboración entre España y Alemania y por la actitud alemana ante la solicitud española de adhesión a la CEE.

A mediodía, el señor Baum emprendió viaje de regreso a su país, y fue despedido por su colega español, señor Rosón.

EL MINISTRO FRANCES DEL INTERIOR VISITARA ESPAÑA

El ministro francés del Interior, Christian Bonnet, visitará oficialmente nuestro país el próximo mes de julio, invitado por su colega español, señor Rosón Pérez, según ha anunciado el propio señor Rosón en conversación con varios periodistas.

La visita del ministro francés se encuadra dentro de los contactos que mantienen desde hace varios meses los ministros europeos del Interior, para estudiar fórmulas de colaboración contra la delincuencia, y sobre todo contra el terrorismo.

En el caso concreto de Francia el ministro español ha comentado que hay varios temas urgentes" que deben ser tratados cuanto antes por lo que está interesado en que la visita se realice en el plazo de tiempo más breve posible.

En los últimos meses, como se sabe, han visitado nuestro país lo sministros del Interior de Gran Bretaña, Italia, y Alemania, y próximamente lo hará, además del de Grecia, el de Portugal.

Con estos contactos, se pretende intensificar los intercambios de información, campo en el que nuestro país ha mantenido un bajo nivel en los últimos años. No obstante, el propio señor Rosón se ha mostrado muy optimista respecto a las posibilidades de "recuperar" los niveles adecuados de información, sobre todo en lo relativo a las conexiones internacionales de la delincuencia y el terrorismo.

MEDIDAS CONTRA LA PORNOGRAFIA

Mayor control de las editoras y distribuidoras

REDUCIR LA VENTA A LOS «SEX-SHOPS»

El Ministerio del Interior ha elaborado una nota interna sobre la legislación de publicaciones y publicidad erótica y las dificultades de su aplicación, en lo que se pone de manifiesto el estado actual de este tema.

El texto de esta nota, al que ha tenido acceso Europa Press, recuerda las distintas disposiciones vigentes sobre las publicaciones eróticas y señala que, al margen de las normas legales, estos textos se exhiben en la casi totalidad de quioscos del país y es de destacar que en estos momentos existen publicaciones dirigidas o especializadas en el tema de homosexualismo que se exhiben y pueden comprarse en cualquier quiosco».

De todo ello, la nota saca las siguientes conclusiones:

MEDIDAS FISCALES

—La dificultad de poner en práctica una legislación que para limitar las publicaciones pornográficas establece un control sobre los exhibidores (quioscos): considérese que el control de todos los quioscos o puntos de venta de periódicos puede significar la dedicación de un notable esfuerzo por parte de los Cuerpos de Seguridad del Estado y de las Policías Municipales en detrimento de otras funciones.

—Quizás, por ello, convendría estudiar la posibilidad de nuevas normas dirigidas a controlar no los puntos de exhibición sino las empresas editoras y distribuidoras: gravámenes fiscales especiales, limitación de los lugares donde pueda adquirirse este tipo de publicaciones (principio de «quién quiera pornografía que la busque») etc.

—Desde esta perspectiva convendría abordar de forma decidida la regulación de los «sex-shops» con la idea de que no se trata tanto de establecer unos locales donde se vendan productos que ahora no están en el mercado sino de reducir a unos cuantos puntos la exhibición y venta de lo que ahora se puede ver y comprar en cualquier quiosco. El objetivo, por tanto, no sería aumentar el material pornográfico sino de mantener lo que hay reconducido a los «sex-shops».

—El control por parte de la autoridad gubernativa y de sus agentes se reduciría al número de «sex-shops» y no al número de quioscos. Evidentemente, esto significa controlar la edición y distribución. El control de la venta queda reducido a los «sex-shops».

LEGISLACION IMPOSIBLE DE APLICAR

A continuación, la nota dice que "la legislación vigente es prácticamente imposible de aplicar y es lo que permite al grupo parlamentario comunista hablar de la contradicción que significa que, por un lado, el Ministerio del Interior deniegue la legislación de una asociación homosexual y, sin embargo, por otro lado, las publicaciones de este carácter circulen con absoluta libertad".

"No sería de extrañar —concluye— que el Grupo Parlamentario Comunista efectuará una interpelación, posterior a las simples preguntas fundamentadas no en el hecho del homosexualismo (que le podría resultar contraproducente al PCE) sino sobre la incoherencia entre un departamento ministerial y otro: Interior y Cultura en este caso".

MAS PREMIOS DEL Sr. RICARD PARA LA HOSTELERIA DE PALMA

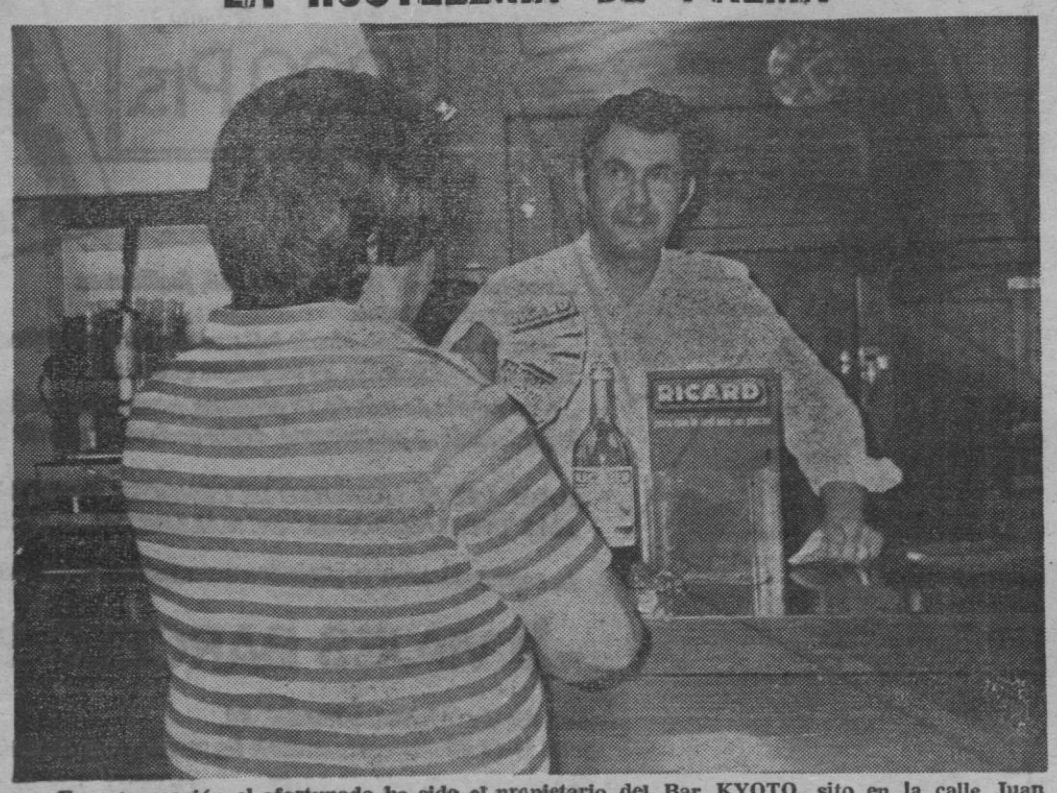

En esta ocasión el afortunado ha sido el propietario del Bar KYOTO, sito en la calle Juan Alcover, de esta ciudad, que se ha visto favorecido con importantes premios al participar en el juego del bote del Sr. RICARD. (Remitido)

M.C.D. 2022

DURANTE EL VERANO

Tres veces por semana se analizarán las playas

El Ministerio de Sanidad realizará tres análisis semanales de las playas españolas en la temporada alta de turismo, según han revelado a Europa Press medios cercanos a este departamento.

Las mismas fuentes nan precisado que el Mercado Común Europeo ha establecido un análisis sobre la situación sanitaria de las playas, cada dos meses, para evitar los posibles riesgos de la contaminación.

También han indicado que la situación sanitaria en las playas españolas ha mejorado considerablemente dosde el último año, en que se realizaron múltiples informes y ha hecho que la situación actual sea mejor.

Por otra parte, han desmentido lo expuesto, el pasado sábado, en la televisión holandesa y posteriormente difundido por una emisora, según lo cual la situación sanitaria de las playas españolas es pésima, que estaba basado en "un informe supersecreto".

Este informe "supersecreto", según los mismos medios, eran los diversos análisis registrados en el último año por parte del Ministerio español de Sanidad y que, como ha quedado reflejado, ha mejorado considerablemente.

Galas Mallorca '80

en

Gala Mallorca

RESTAURANTE - ESPECTACULO

Por lo que le cuesta una Cena, nosotros le ofrecemos...

...una MAGNIFICA CENA en el Restaurante - Espectáculo del

casino mallorca

...UNA COPA.

...un MARAVILLOSO SHOW ESPECTACULO, dirigido por el original "ALEXANDER" y por primera vez en Mallorca la presentación de "BORAU SHOW", de fama internacional, "LOS GOYESCOS" extraordinario grupo de baile español, y procedentes de las Vegas los humoristas "WILLY & SANDRO", y la fabulosa estrella "GWEN PERRY".

...entrada incluida a la Sala de Juegos, disponiendo de continuo ambiente musical y Sala de baile, con la orquesta de "Gala Mallorca"

En atención a los residentes en Mallorca,

PRECIO DE PROMOCION (hasta el 25 de Junio) 1.000 Pts.

...con las GALAS MALLORCA '80, facilitamos la afluencia al Casino.

...personas especializadas le informarán sobre los diferentes tipos de participación. en los juegos que desee.

...para grupos de más de 30 personas, ponemos a su disposición autocares que le trasladarán, gratuitamente, desde cualquier lugar de la Isla.

AHORA ES EL MOMENTO DE CONOCER Y DISFRUTAR DEL LUGAR MAS 'INTERNACIONAL' DE MALLORCA'.....LE ESPERAMOS'.

Le rogamos reserve su plaza con anterioridad, al teléfono 245320 o en las oficinas

VIAJES BARCELÓ S.L.

Gat. 80, Av. Alejandro Roselló, 34.
telf. 46 41 00 (Podemos enviarle las reservas a su domicilio).
CLUB DE MAR. telf. 40 18 47. ARENAL. telf. 26 21 01.

LA RETENCION POR EL IMPUESTO AUMENTARA UNAS MIL PESETAS

A partir de julio se cobrará menos

(Viene de la primera página)

La elevación de las retenciones —dijo el ministro— «consistiría en aumentar las retenciones en uno o dos puntos sobre el actual porcentaje; en algún caso quizá un poco más». Los cálculos de Hacienda indican que esto supondría para el Tesoro un aumento trimestral de recaudación por retenciones próximo a los 10.000 millones de pesetas; es decir, unos 40.000 millones de pesetas al año, sobre los 600.000 que en el año actual se esperan recaudar por renta.

Sin embargo, el efecto recaudatorio para el presente año será solo de 10.000 millones de pesetas. Ello obedece a que el ingreso de las retenciones se hace por trimestres vencidos. Es decir, que aunque los trabajadores dejen de percibir la mayor retención en julio, los retentores —las empresas— ingresarán estas cantidades en octubre, y la recaudación del último trimestre se ingresará ya en enero.

Como se sabe, las retenciones efectuadas por las empresas a todos los españoles en su sueldo (también se efectúan rentas del capital), varían según el importe total de la renta y el número de hijos del contribuyentes. La escala de los porcentajes de retención oscila entre el 1 por 100 de las 166.667 pesetas y el 23 por 100 de los más de 4 millones de pesetas, en ambos casos para contribuyentes sin hijos.

Un caso medio, como puede ser el del trabajador que gane al año algo más de 880.000 pesetas, paga una retención del 12 por 100 en caso de no tener hijos, 11 por 100 con 1 hijo, 10 por 100 con 2 y 3, y 8 por 100 con 4 y 5. Si se le sube un punto pagará el 12; 11 ó 9 por 100, según los casos. Traducido en pesetas mensuales, esto supone casi unas mil pesetas de media.

LAS TARIFAS

En cuanto a la cuantías de los anunciados ajustes en la tarifa del impuesto —es decir, los porcentajes aplicables para hacer la cuenta de la cuota a pagar, para luego deducir las retenciones—, el señor García Añoveros declaró a Europa Press:

«Tratamos de considerar conjuntamente la tarifa y las deducciones. Lo que tenemos en estudio es ver si podríamos compaginar una actualización que fuera con cierto criterio selectivo. Podemos elegir entre modificar porcentualmente tarifa y deducciones y un mecanismo que implique modificación de criterios, como por ejemplo elevar la deducción por esposa e hijos y modificar menos la tarifa, con lo cual el efecto final es el mismo globalmente pero se distribuye más progresivamente entre los contribuyentes, favoreciendo más a los que menos tienen».

«Estamos pensando en hacer hincapié en que las deducciones por matrimonio e hijos crezcan más que proporcionalmente con lo que tendría que crecer el conjunto en función de los niveles de inflación. Se trata de actualizar la cantidad a pagar, y que esa actualización implique un cierto cambio cualitativo, no solo una acomodación del conjunto del impuesto a los niveles de inflación. Esto dará al impuesto un sentido social mayor. Y podremos potenciar así desde el punto de vista fiscal la situación de la unidad familiar, dentro de la mecánica de la actualización».

«Todo esto no supondrá aumento de recaudación y tendrá que ser aprobado por las Cortes. Cualquier medida que tomemos llevará a una disminución de recaudación respecto a la situación en que no se cambiará nada. Si no cambiamos nada, por el aumento de las retribuciones y la inflación, recaudaríamos más. Hacienda está dispuesta a recaudar menos que si no tomara ninguna medida, pero no a recaudar menos que este año. Razonablemente, la participación del impuesto sobre la renta dentro de las previsiones de recaudación que se hagan en los presupuestos 1981 tendrá que ser un porcentaje sustancialmente idéntico, porque eso ya forma parte de la estructura del sistema y no tenemos intención de modificar la estructura del sistema».

Mañana se debatirá la modificación de la Ley de Referéndum

La toma en consideración de las cuatro proposiciones de Ley que pretenden la modificación de la Ley Orgánica sobre distintas modalidades de referéndum será debatida mañana jueves, a partir de las siete y media de la tarde, según ha manifestado a Europa Press el portavoz comunista Jordi Solé Tura al término de la Junta de Portavoces.

Dicho debate será conjunto para las cuatro proposiciones —agregó— y la votación será secreta a petición de socialistas, andalucistas y comunistas y, seguramente, por papeleta.

Por otra parte, ha sido fijado el orde ndel día de la reunión del pleno de la próxima semana y en él figuran, entre otros temas, a reserva de lo que quede pendiente en el pleno de esta semana, el proyecto de Ley de Arrendamientos Rústicos.

Por lo que respecta a la Ley Básica de Empleo, según manifestó a Europa Press Gabriel Cisneros, secretario para las Relaciones con las Cortes, será debatida en el pleno de la última semana de junio.

Cisneros dijo también que no había ninguna previsión de sesiones extraordinarias del Congreso durante los meses de julio y agosto, período vacacional de las Cortes.

M.C.D. 2022

Miami: Insultos, piedras y botellas contra Carter

El presidente Carter fue abucheado, insultado y hostilizado con piedras, ladrillos y botellas vacías, en el barrio negro de Miami, llamado Liberty City, por una manifestación de vecinos del barrio que se habían concentrado para hacer patente repulsa contra el presidente.

Carter no sufrió daño alguno, pero el techo de su coche fue alcanzado por una de las botellas arrojadas contra él.

Los hechos ocurrieron cuando el presidente salía de un edificio oficial donde se había reunido con los dirigentes negros, políticos locales y hombres de negocios del Liberty City.

Ya a su llegada al edificio, el presidente fue acogido con gritos hostiles como «bienvenido el jefe racista», y «meter en la cárcel a los policías asesinos».

A la salida, Carter inició un saludo a la multitud agitando el brazo, pero la multitud arreció en sus gritos hostiles. En vista de ello el presidente ocupó apresuradamente su automóvil, y según estaba programado se dirigió al aeropuerto.

La muchedumbre, que había roto los cordones de la policía, lanzó una lluvia de piedras y botellas contra los coches que formaban el séquito presidencial. Un fotógrafo cayó de un coche en marcha, herido de botellazo, sin que se conozca, de momento, la importancia de sus lesiones.

En su visita al Liberty City, el presidente trató con los dirigentes locales de la reparación de los daños sufridos recientemente por el barrio que presenta todavía las huellas de tres días de motines y revueltas, que se iniciaron el 17 de mayo último, fecha en que un jurado de Tampa absolvió a cuatro ex-policías, acusados de haber matado a golpes a un negro agente de seguros.

Elecciones italianas: Todos contentos

Sorprendentemente, todos los líderes políticos italianos se mostraron contentos y satisfechos por el resultado de las elecciones regionales, que, en definitiva, aportaron variaciones mínimas a la tradicional relación de fuerzas.

Sin embargo estas variaciones fueron lo bastante significativas como para confirmar el fortalecimiento del actual Gobierno de centro izquierda, integrado por la Democracia Cristiana, el Partido Socialista y el Republicano, y duramente combatido por los comunistas en la carrera final de la campaña electoral.

El mayor perdedor de la jornada fue el Partido Comunista, que perdió votos con relación a las administrativas del 75 y a las generales de 79, aunque sigue superando el techo del 30 por ciento y manteniéndose como segunda fuerza política del país.

El «PCI» conserva, no obstante, sus feudos de Emilia Romagna y Toscana, donde acapara casi la mitad de los votos, y ha conseguido ligeros avances en algunas regiones dominadas por la Democracia Cristiana, argumentos todos ellos esgrimidos por su secretario general, Enrico Berlinguer, para redimensionar el alcance de la derrota que se le atribuyó en un principio.

Si existe un ganador en estas elecciones fue el partido socialista, que mejoró su marca de los últimos años con un 12,7 por ciento, éxito debido, en parte, al trasvase de votos del partido radical, que no presentó candidatos a estas elecciones.

Su secretario general Bettino Craxi, que aparecía contendamente eufórico, verá reforzada así su línea moderada frente a las posiciones críticas del ala izquierda de su partido.

PORTUGAL: FRENTE ELECTORAL SOCIALISTA

En Portugal, el Partido Socialista, la Unión de Izquierda para la Democracia Socialista y la Asosiación Socialdemócrata Independiente, han acordado constituir una coalición electoral denominada «Frente Electoral Republicano y Socialista».

Según un comunicado conjunto, el «FERS» ha sido constituido en «respuesta a los graves problemas nacionales agravados por la política agresiva del Gobierno de Alianza Democrática».

La presentación formal del frente se hará el próximo día 25 de junio, en una ceremonia pública.

CEE: Giscard da «marcha atrás» al «stop» español

PARIS. — Ramón-Luis Acuña, (Efe). — El Gobierno francés ha dado un poco «marcha atrás» en su petición de alto en el proceso de entrada de España en el Mercado Común Europeo y dijo, oficiosamente, que «Francia sigue siendo favorable al principio de la ampliación de la comunidad».

En línea similar, la francesa Simone Veil, presidenta del Parlamento Europeo, opinó por su parte que «no hay que olvidar las realidades políticas» en la ampliación comunitaria para tener en cuenta solo intereses económicos restrictivos.

Giscard declaró la semana pasada que «la comunidad debe esforzarse, de forma prioritaria, en rematar la primera ampliación antes de hallarse preparada a emprender una segunda», destacaron medios próximos al ejecutivo galo.

Como ya lo señaló en su día la agencia Efe, nunca pronunció la palabra «pausa» para detener las negociaciones de ampliación, pero los comentaristas coincidieron en París en subrayar que se dejó correr esta interpretación periodística de medios oficiosos.

El caso es que Jean-Francois Deniau, ministro del Comercio Exterior, primero en París y después en Barcelona, aseguró que las declaraciones del jefe del Estado francés fueron mal interpretadas y que no ponen en tela de juicio la ampliación de la Europa unida.

Pero el mal en Francia ya fue irreparable porque la frasecita de Valery Giscard D'Estaing causó un endurecimiento de las posturas de los demás partidos políticos sobre el caso español.

El Partido Comunista francés no parece dispuesto a que le ganen por la mano y Georges Marchais, su secretario general, hizo ayer una nueva profesión de fe antiespañola al calificar de «falsa» la declaración de Giscard D'Estaing y al pedir un no definitivo a la candidatura española.

El partido gaullista de Jacques Chirac, encantado con que Giscard se alinee con sus posiciones, no se contenta sólo con la pausa indefinida sino que solicita asimismo la revisión del acuerdo preferencial de España con la comunidad.

El Partido Socialista, cuyas condiciones previas a la incorporación española son tan difíciles que no tienen cifrado su plazo, ve también como el presidente de la República gira hacia su lado y se regocija de que al fin haya cedido.

GUIA TELEFONICA DE LAS ISLAS BALEARES

Quedará cerrado el original el próximo día 27 de Junio, cuya edición constará de 175.000 ejemplares, por lo que, a efectos de publicidad, continuarán aplicándose las tarifas correspondientes a la quinta categoría.

Antes de la citada fecha, los interesados pueden comunicar las modificaciones o correcciones que deseen, mediante carta certificada, consignando cierre Guía Telefónica, dirigida a las Oficinas de la Compañía, Jefe Comercial, calle Manacor, 4., Palma de Mallorca.

Si no es Vd. titular de su teléfono

puede actualizar su situación, dirigiéndose a nuestras Oficinas Comerciales antes del cierre de la Guía, para que su nombre figure en ella.

COMPAÑIA TELEFONICA NACIONAL DE ESPAÑA

M.C.D. 2022

OPEP: Petróleo, dos dólares más caro

Los países productores de petróleo, del Golfo Pérsico, han decidido aumentar el precio del crudo en dos dólares el barril ha declarado a los periodistas Abdulaziz Bin Jalifa Al-Thani, ministro de Gatar.

Por su parte, Ali Akbar Moinfar, ministro de Petróleo iraní, ha comentado que el precio del petróleo de la OPEP ha aumentado de 28 a 32 dólares el barril. Ha añadido que se había llegado a un acuerdo para establecer una tabla de precios del petróleo tomando como base los 32 dólares el barril.

Moinfar ha agregado que la OPEP ha adoptado un acuerdo general sobre la reducción de la producción petrolera.

Líbano busca apoyo sirio

Mientras el ministro de Asuntos Exteriores libanés, Fuad Butros, buscaba ayer en Damasco el apoyo sirio para un Gobierno de salvación nacional para el Líbano, el jefe de las milicias cristiano-derechistas del Sur del Líbano reclamaba para sí un puesto importante en ese nuevo gabinete.

El jefe de la diplomacia libanesa comenzó ayer un viaje de un día a Damasco para conversar con su colega sirio, Abdel Halim Jaddam, y con el presidente sirio, Hafez Al-Assad, sobre las gestiones emprendidas por el presidente libanés, Elías Sarkis, con vistas a la formación de un nuevo Gobierno tras la dimisión del primer ministro, Selim Al-Hoss.

RFA: Aprobado el programa electoral socialdemócrata

El mantenimiento de la paz por medio de la distensión y el desarme, el pleno empleo y la defensa ecológica serán los temas principales del programa electoral de la socialdemocracia alemana para los comicios parlamentarios del próximo 5 de octubre.

Este programa fue aprobado ayer por gran mayoría de los delegados al concluir el congreso federal del Partido Socialdemócrata alemán «SPD», que se ha celebrado durante dos días en la ciudad de Essen (cuenca del Ruhr).

Otro de los puntos importantes acordados en el congreso fue el proseguir la coalición socialdemócrata-liberal, que viene gobernando en Bonn desde hace diez años.

MANIFESTACIONES ANTI-EE.UU. EN LA PAZ

Bolivia: Los militares quieren que el Gobierno suspenda las elecciones

LA PAZ, Adalid Cabrera Lemuz, (Efe).— Las Fuerzas Armadas de Bolivia han propuesto al pueblo una postergación de elecciones por un mínimo de un año, ante la agobiante crisis política y económica que atraviesa la nación.

Al mismo tiempo, se comprometen a garantizar la estructuración de una salida al proceso democrático que otorgue a los partidos políticos —ofrecer garantías constitucionales y respeto al mandato popular».

El planteamiento militar fue rechazado por los sectores políticos quienes lo calificaron como «un pretexto para la adopción de medidas radicales en un futuro próximo».

El dirigente de la Unidad Demócrata y Popular (UDP), Oscar Eid Franco, repudió el hecho, que considera como una «acción disimulada» para tomar el mando del país.

Por su parte el candidato presidencial del Partido Socialista Uno, Marcelo Quiroga Santa Cruz, manifestó que el único ente que puede postergar las elecciones es la corte nacional electoral.

El máximo organismo electoral, a través de su presidente, Rolando Roca Aguilera, dijo que los plazos del proceso electoral se cumplían y las elecciones programadas para el 29 de junio se realizarán sin «ningún apuro».

Análogamente, parlamentarios de distintas tendencias declararon a «Efe» que sólo el poder legislativo puede revocar el mandato de realizar elecciones generales este año.

La solicitud de postergación crea repercusiones diversas por parte de sectores políticos y sindicales que, en su gran mayoría identificaron el planteamiento como un «golpe disimulado a la democracia».

Al parecer las variables analizadas por los militares para presentar la proposición al pueblo de Bolivia se resumen en la grave crisis política y económica que atraviesa la nación.

Instaron a los bolivianos a unificarse para hacer frente a las dificultades, obviando por el momento unas elecciones que lo único que harían sería dispersar a los sectores ciudadanos.

Asimismo denuncian una probable repetición de las instancias electorales de 1978 y 1979 que se caracterizaron por el fraude las primeras, y por producir un enfrentamiento electoral las segundas que fueron la «causa principal de la actual crisis».

Por otra parte, observan, la ley electoral «adolece de fallos» manifiestan que la corte nacional electoral no tiene, a meros de 19 días, los medios ni el tiempo adecuado para garantizar un plebiscito sin fallos.

Finalmente el documento militar presenta un plan coyuntural tendente a desarrollar un proyecto socio económico para responder a las más apremiantes necesidades del país.

Otorgan asimismo las fuerzas armadas su pleno respaldo al Gobierno de la presidenta Lidia Gueiler, e instan su fortalecimiento.

El documento castrense se divulga en momentos en que los rumores de un presunto golpe de estado comenzaban a agudizarse nuevamente en el país.

ULTIMATUM AL EMBAJADOR NORTEAMERICANO

El segundo cuerpo de Ejército, con sede en Santa Cruz, ha dado un «ultimatum» a los Estados Unidos para que retire a su embajador en Bolivia e instó al Gobierno de la presidente Lidia Gueiler a que «invite a salir del país al diplomático».

El comunicado de la Unidad Militar manifiesta que «en resguardo de la dignidad y respeto que merece Bolivia», los comandantes y jefes de ese cuerpo del Ejército mantienen su petición para que el embajador norteamericano, Marvin Weissman, «se vaya del país».

KREISKY CRITICA A ISRAEL Y EE.UU.

El jefe de Gobierno austríaco, Bruno Kreisky, no excluye la posibilidad de intervenir a favor de los rehenes norteamericanos en el Irán si las circunstancias lo aconsejan.

En declaraciones hechas a los periodistas, Kreisky afirmó que esta cuestión se discutirá en la próxima reunión de la internacional Socialista, en Noruega.

El canciller federal austríaco criticó a Israel y a los Estados Unidos en relación con el conflicto del Oriente Medio porque no están dispuestos a entablar negociaciones con la organización de Liberación Palestina (OLP).

El dirigente austríaco opina que de este modo se favorece a los grupos radicales. Advirtió que para acabar con el terrorismo es preciso erradicar sus causas.

En cuanto a la situación en el territorio al oeste del río Jordán, dijo que no se puede obstaculizar la actividad de alcaldes árabes libremente elegidos y basar esta actitud en los principios democráticos.

Kreisky ha declarado que el líder palestino, Yasser Arafat, quiere la paz en Oriente medio, pero que el primer ministro israelí, Menahem Begin, «no está dispuesto a llegar a ningún compromiso».

En unas declaraciones al periódico kuwaití «As Siyassah», Kreisky dice que «como amigo de Arafat, sé que está dispuesto a llegar a una solución pacífica. Si se presentase la ocasión, Arafat sería el único palestino capaz de participar en negociaciones de paz».

FRIUSA

Maquinaria Hostelería / Aire Acondicionado

Gremio Tintoreros, Naves 29 y 30
Polígono La Victoria
Tel. 29 69 66 / Palma de Mallorca

Melitta
Cafeteras

SCOTSMAN USA
Máquinas fabricadoras de hielo

FAEMA
Cafeteras

Golder GIRBAU
Lavanderia Industrial

HOBART
Cocinas y Lavavajillas Industriales

Hatco
Tostadoras de pan

CARPIGIANI
Maquinaria de helado y montadoras de nata

HUSHON
Instalaciones de aire acondicionado

Instalaciones de cámaras frigoríficas
Extracciones de vahos y ventilaciones
Recubrimiento de piscinas
Buffets y dispensadores de desayunos

Buffet
Buffets completos para desayunos, meriendas y comidas.

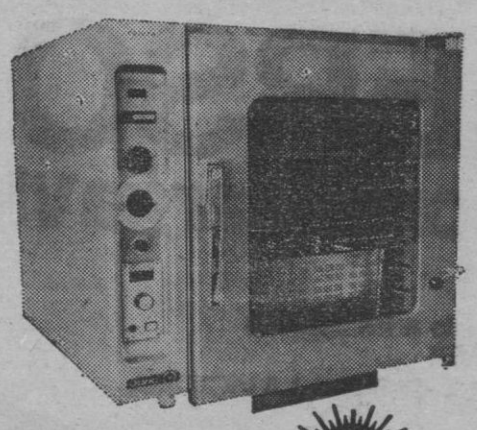

Air-O-Steam a Vapor Juno

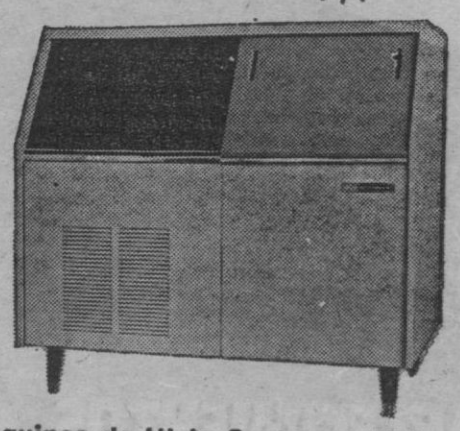

Máquinas de Hielo Scotsman USA
Capacidades desde 25 a 1200 kg. de hielo. Todos los modelos.

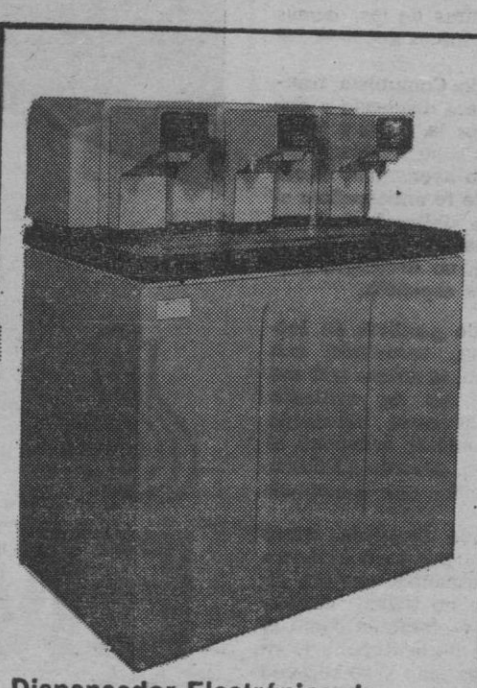

Dispensador Electrónico de Desayunos (Leche, café y té).
Capacidad: 50 Lts. por Depósito.
Aviso de reserva electrónico.

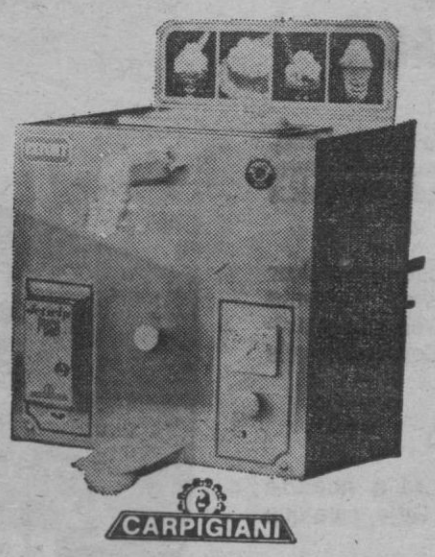

CARPIGIANI
Máquinaria de Helado y Montadoras de Nata

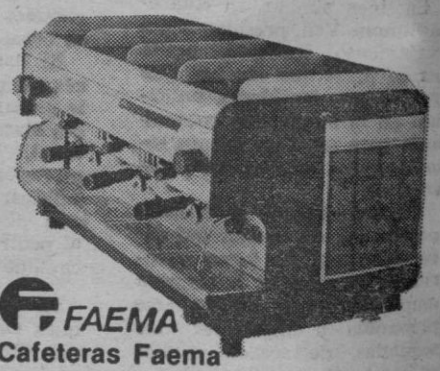

FAEMA
Cafeteras Faema
Amplia gama de cafeteras para Restaurantes, Hoteles, Bares.
Diversas capacidades y tamaños.

Cafeteras Melitta
Café al instante en oficinas, Cafeterías o Restaurantes.

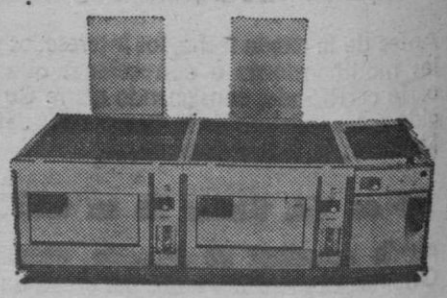

labesse
cocinas profesionales

M.C.D. 2022

fútbol

EUROCOPA DE NACIONES

CHECOSLOVAQUIA Y ALEMANIA ABREN HOY LA FASE FINAL

MAÑANA, ESPAÑA DEBUTARA FRENTE A ITALIA

Hoy, Checoslovaquia y Alemania Federal abren la fase final de la Eurocopa de naciones de fútbol. Se da la circunstancia de que ellos mismos cerraron la pasada edición en el Estadio de la Armada de Bruselas. Mañana, España debutará en esta fase frente a la anfitriona Italia.

San Siro de Milán y San Paolo de Nápoles, los dos escenarios de los partidos de España. — (Foto EUROPA PRESS).

ALEMANIA: UN POTENTISIMO ENEMIGO A BATIR

PORTEROS: Tras el grave accidente del legendario Maier, participante en tres mundiales, la portería de la selección alemana ha quedado con un grave vacío. Ninguna de los guardametas que actúan en la Bundesliga ha logrado hacerse con la titularidad. Norbert Nigbur (Schalke 04), Dieter Bundenski (Werder Bremen) y Rudi Kargus (Hamburgo) se disputan el puesto.

DEFENSAS: Son fijos en la cobertura alemana los mundialistas Kaltz (Hamburgo) y Dietz (Duisburgo). Los hermanos Bernd y Karl Heinz Foersters, del Stuttgart, pueden completar el cuarteto defensivo, aunque Cullmann y Schuster, ambos del Colonia, son también serios candidatos a la titularidad.

CENTROCAMPISTAS: Tras las retiradas de Flohe y Beer, el centro de campo alemán ha sufrido grandes variaciones. Derwall cuenta como titulares a dos hombres de la «legión extranjera»: Uli Stielike y Rainer Bonhof. Ellos, junto con Hansi Muller, cerebro del equipo y jugador más cotizado de Alemania después de Rummenigge, forman la línea de centrocampistas de la selección germana.

DELANTEROS: En el ataque alemán figura Rummenigge, la gran estrella del equipo, valorado por el Bayern Munich en más de 200 millones. Acompañan al muniqués Klaus Allofs (Fortuna Dusseldorf), Abramczik y Fischer (Schalke 04) y Nickel (Eintracht Frankfurt).

ENTRENADOR: Jupp Derwall. Relevó en el cargo al «eterno» Schöen, cansado de tantos años en la brecha. Derwall debutó con la selección alemana en 1978. El rival fue Checoslovaquia, campeón de Europa, y el resultado, favorable a los alemanes por tres goles a cuatro. El camino se hacía esperanzador para un equipo que ha recuperado su potencialidad.

ESQUEMA DE JUEGO: Los alemanes basan su juego en la práctica de paredes cortas y la búsqueda de espacios reducidos. Juegan sin balón y cuando lo hacen es siempre al primer toque. Todo ello redunda en la velocidad del equipo, su arma más peligrosa.

CHECOSLOVAQUIA, A REVALIDAR SU TITULO EUROPEO

PORTEROS: Joseph Venglos, seleccionador checo, cuenta para este puesto con tres hombres. Joroslav Netolicka (Dukla de Praga) es actualmente el titular a pesar de su inseguridad notoria en las salidas y en los despejes de puño. Tras el titular del Dukla figuran Dusan Kekety (Spartak Trnava) y Pavel Michalik (Banik Ostrava).

DEFENSAS: Josef Barmos ocupa el ala derecha de la defensa. En el centro, Vojacek es el marcador y Ondrus, el líbero. En los últimos partidos Venglos ha probado en este puesto a Ladislav Jurkemic ya que el primero está a punto de retirarse. En la banda izquierda el titular es Jan Fiala.

CENTROCAMPISTAS: El centro de campo checo es la línea más compacta y eficaz del equipo. Destacan principalmente Panenka, un genial cerebro con mucha experiencia en el campo de la selección; Frantisek Stambachr, físicamente, el más fuerte y Jan Kozak, un durísimo peón de brega sobre el terreno de juego.

DELANTEROS: En esta línea se encuentran las grandes estrellas de la selección checa. Zdenek Nehoda, capitán del equipo, es el jugador más importante de Checoslovaquia y su nombre es conocido internacionalmente. Tiene 28 años y sus cualidades goleadoras están fuera de toda duda. Marian Masny es el extremo derecho titular y en el ala contraria figura Miroslav Gajdusek, rápido y muy peligroso con el balón controlado.

ENTRENADOR: El director técnico de la selección checoslovaca es en la actualidad Joseph Venglos. Se hizo cargo del equipo nacional en la temporada 1978-79 cuando sustituyó en el puesto «fatídico» a Vaclav Jezek. Al igual que Ladislao Kubala, Venglos está tratando de encontrar nuevos hombres para una selección demasiado veterana, pero potente como pocas. Muchos especialistas han descartado sus posibilidades en la Eurocopa, pero no hay que olvidar que los checos son los actuales campeones y están dispuestos a dar otra vez la sorpresa.

ESQUEMA DE JUEGO: El Dukla de Praga es la base de la selección checa. Seis de sus hombres son titulares en el equipo de Venglos y por ello su estilo de juego se parece mucho al del campeón checo. El juego de conjunto resalta en las evoluciones de todos sus hombres, que utilizan su fortaleza para impresionar al contrario. No practican un fútbol de galería, pero sí muy práctico. Los checos no se arrugan a la hora de disparar a portería dada su potencia en el tiro. Esta es su mejor cualidad y no dudan en aprovecharla al cien por cien.

CALENDARIO DE LOS ENCUENTROS

Roma, día 11, Grupo I: Checoslovaquia-Alemania, Primera Cadena a las 17,45.

Nápoles, día 11, Grupo I: Grecia-Holanda.

Milán, día 12, Grupo II: España-Italia, Primera Cadena a las 20,30.

Turín, día 12, Grupo II: Bélgica-Inglaterra, Segunda Cadena a las 17,30.

Roma, día 14, Grupo I: Checoslovaquia-Grecia.

Nápoles, día 14, Grupo I: Alemania-Holanda, Segunda Cadena a las 17,45.

Milán, día 15, Grupo II: España-Bélgica, Primera Cadena a las 17,45.

Turín, día 15, Grupo II: Italia-Inglaterra.

Milán, día 17, Grupo I: Checoslovaquia-Holanda, Segunda Cadena a las 17,45.

Turín, día 17, Grupo I: Alemania-Grecia, Primera Cadena a las 20,30.

Nápoles, día 18, Grupo II: España-Inglaterra, Primera Cadena a las 17,45.

Roma, día 18, Grupo II: Italia-Bélgica, Segunda Cadena a las 20,30.

— Si España se clasifica para dirimir el tercer y cuarto puesto se televisará el encuentro el sábado 21 a las 20,30.
— La final será televisada el domingo día 22 a las 20,15.

RELIEVES

DE JOSE LUIS RIERA A MARTIN VENCES

Manolo Martín Vences, afincado en Mallorca, ha renovado contrato con el San Fernando. Hasta aquí la noticia escueta, que anteayer insertaba «Marca». Pero se da la circunstancia de que, en aquel club andaluz, desde hace quince años, no se renovaba contrato a ninguno de sus entrenadores. El último, que permaneció más de una temporada, fue precisamente José Luis Riera, el magnífico futbolista mallorquín que, defendiendo los colores del Atlético de Madrid, vistió también la camisola de internacional.

Ayer, el colega «El Mirador» de San Fernando, publicaba un artículo que tituló «Más vale lo bueno conocido...»

Se congratula de la continuidad de Martín Vences al frente del club. «Ha sido una alegría. Hombre dedicado por completo a su trabajo y sacando el máximo rendimiento a una plantilla que, la verdad sea dicha, no era tan buena como debería haber sido. Un entrenador que siempre cuenta con la juventud y que tiene proyección de futuro». (Una opinión ajena que comparto).

Otra nota que me parece simpática es que anoche, los cronistas deportivos de San Fernando, ofrecieron una cena a este magnífico entrenador, «como premio y homenaje a su labor y humanidad en el trato».

Detalles que suelen darse... una vez cada quince años.

¡Enhorabuena! — LORENZO RIPOLL

IMPORTANTE EMPRESA

de ámbito internacional en el ramo del mueble, para introducción de los últimos modelos de mueble nórdico, precisa

DISTRIBUIDOR

para las Islas Baleares.

Interesados dirigirse, por escrito, al Apartado 378, de Zaragoza, indicando en el sobre la referencia 603.

COLEGIO MIXTO SAN FELIPE NERI

PP. FILIPENSES

(CLASIFICADO O. M. 18-1-79)

PRE-ESCOLAR - ENSEÑANZA GENERAL BASICA (PARCIALMENTE SUBVENCIONADA)

MATRICULA PARA EL CURSO 1980-81

INSCRIPCIONES CADA DIA: MES DE JUNIO DE 9-10 Y DE 3'30 A 5 H.

CALLE VILANOVA S/N — TELF. 21 47 39

M.C.D. 2022

fútbol

TEMPORADA EN BLANCO Y DE NUEVO AL QUIROFANO

ROLDAN, DEL ATCO. BALEARES, SERA OPERADO MAÑANA

«Me precipité al reaparecer en Sabadell»

Triste la noticia, pero así es. Carlos Roldán, a sus 21 años, ha de ser intervenido quirúrgicamente. Aquella lesión que sufriera casi hace un año en Lluchmayor, no quedó bien consolidada o precipitación en reaparecer y mañana de nuevo al quirófano. Para Roldán, ya tres temporadas en el Atco. Baleares, llegó procedente del Santa Eulalia, ha sido una temporada la última bien nefasta.

—Me lesioné, de forma fortuita, el 5 de agosto pasado en Lluchmayor. Jugábamos el «Trofeo Barón de Vidal», ante el Felanitx. Fui a driblar a un defensa y ocurrió al girar. En principio fui diagnosticado de menisco pero más tarde se observó que era rotura del ligamento anterior cruzado de la rodilla izquierda. Me operó el Dr. Pérez Feliu, en el Hospital Militar ya que me encontraba cumpliendo mis obligaciones militares. El Dr. lo hizo en plan particular. Era el 29 de septiembre.

—¿Período de recuperación?

—Todo fue magníficamente. Iba a más y comencé a entrenar. Me encontraba bastante fuerte y llegó el partido de Copa del Rey en Sabadell. Los técnicos se encontraban con dificultades para el desplazamiento de 15 jugadores y me ofrecí a viajar. Recordarás que las cosas no rodaban bien y me ofrecí a jugar en la segunda mitad. Lo hice, pero me resentí. Actué como auténtico profesional y el perjudicado he sido yo. Tuve que iniciar la recuperación y a pesar de mi fe, gran voluntad, levantando durante decenas de veces 8 kilos con la pierna lastimada, día a día, no me recupero. Corro bien, sin molestias, en línea recta pero al intentar girar, noto dolor. Lo he expuesto a los médicos y el jueves día 12 —mañana— vuelvo al quirófano. Algo no debió quedar bien consolidado o se estropeó por mi afán de jugar.

Carlos Roldán, mañana otra vez al quirófano

—¿Dónde y quiénes te van a intervenir?

—Va a ser en San Juan de Dios que es donde opera el Dr. Pérez Feliú, en quien tengo enorme confianza. Con él, los también Drs. Félix Pons, Onofre Alba y Mulet Clar. Confío plenamente en que todo salga bien.

—¿Cuál es tu situación en el Atco. Baleares?

—Tengo un compromiso firmado pero sospecho que me darán la libertad el 30 del actual mes. Conste que me gustaría seguir, pero para mí lo primero recuperarme y poder jugar con total normalidad. He oído comentarios muy dispares y algunos nada ciertos. Se ha llegado a decir que si no jugaba se debía a que interesaba al Mallorca. Si no he salido a disputar partidos era debido a la lesión y como prueba, otra vez al quirófano. Sé que no he podido rendir, pero si para el club ha sido una contrariedad, también y enorme, para mí. Es posible que de no haberme prestado a jugar en Sabadell, todo sería distinto.

—¿Te debe dinero el club?

—Desde luego y algo importante. Lo que quiero ahora es recuperarme, tras la intervención y con 21 años no creo tenga dificultades, caso de que el Baleares me dé la libertad, para encontrar entidad y jugar.

Así se expresó ayer, a 48 horas de ser operado, Carlos Roldán, jugador que reúne excelentes condiciones, que ha sufrido una lesión, de la que esperamos se recupere totalmente y vuelva a pisar los terrenos de juego en plenitud de facultades. De ser así, ahí estará una figura del fútbol isleño, no sólo para militar en III División sino en la máxima categoría.

Lorenzo DEL SOL

TOLDOS
más y mejor
protección con
TOLDER
VIA ROMA, 5 - TEL. 21 77 78
PALMA DE MALLORCA

JUAN ANTICH HA VUELTO AL MALLORCA

TAMBIEN SE HACEN SOCIOS DEL CLUB (FILA CERO) EX-JUGADORES

«Ahora todo se planifica bien»

En su anterior paso por la directiva del Mallorca, Juan Antich Alemany dejó una auténtica estela de simpatía. Ahora vuelve a ser miembro de la Junta. Era interesante saber el por qué.

--He vuelto al club --responde-- porque Pepe Cerdá me lo pidió, porque he hecho una "cura de salud" y porque ahora todo se planifica bien, lo que ofrece una base de garantía.

--¿Recuerdas tu anterior etapa como directivo?

--No se olvida fácilmente. Entré cuando el equipo militaba en Primera División, siendo presidente don Pablo Servera (q.e.p.d.). Me parece que transcurría la temporada 1968-69. Pepe Fandos, que era delegado de campo, me instruyó en el cargo, cediéndomelo después. Así, tuve oportunidad de tratar con árbitros, muchos directivos entrenadores y jugadores. Fue una experiencia grata. Estuve cuatro años, marchándome cuando se militaba en Segunda División --luego era de un solo grupo-- y se produjo un cambio total en la directiva. Tuve dos años de presidente a Fandos.

--¿Recuerdas tu debut como delegado de campo?

--Sí. Fue en el partido Mallorca-Las Palmas, cuando se produjo la lesión de Mendoza, la que le apartó de la actividad futbolística.

--¿Te han asignado alguna función?

--Soy simplemente un directivo más. Me he impuesto la tarea de conseguir socios de FILA CERO, habiendo comenzado por ex-jugadores. Han causado alta: Alarcia, Pocholo, Doro, Quirós, Martínez, Heredia, Martínez, Pereda, Domínguez, Forneris y Parera, quien por cierto me anuncia que, desde los Estados Unidos, donde sigue jugando, envía la transferencia del importe de la cuota.

JUAN ANTICH ALEMANY, DE NUEVO DIRECTIVO DEL MALLORCA. — FOTO TONY MALDONADO.

--¿Y qué cuota es?

--La que el mallorquinista quiere.

--¿Es una utopía el objetivo de los diez mil socios?

--No. Se pueden conseguir. ¡Deben conseguirse!

--También estás integrado en el Comité del "Ciudad de Palma".

--En efecto. Me ilusiona, porque se trata de fútbol de máxima calidad. Pienso que se trata del mejor torneo de España, desde el mismo instante en que se han contratado a los dos primeros equipos, como son el Real Madrid y la Real Sociedad.

--¿Qué concepto tienes de los extranjeros?

--El Bohemians de Praga disputará la Copa UEFA, mientras Os Belenenses siempre ha tenido fama de ser uno de los tres equipos portugueses que practican mejor fútbol.

--¿Vislumbras un éxito?

--Vislumbro dos: el éxito deportivo y el éxito económico. El presupuesto es alto, pero está demostrado que a los mallorquines, cuando les ofrecen calidad, saben responder.

Pienso que con el fichaje de Juan Antich, el Mallorca ha vuelto a acertar.

LORENZO RIPOLL

El único seguro de enfermedad sin ningún servicio centralizado para que Vd. pueda elegir libremente todas sus prestaciones (Análisis, practicantes, radiología, urgencias, etc...)

IMECO

25 años con un único objetivo: SU SALUD

La Rambla, 15-1º · Tel. 21 40 51

PALACIO MUNICIPAL DE DEPORTES
GRANDIOSA VELADA PROFESIONAL

JUNIO 13 — BOXEO — VIERNES 10'30 NOCHE

Primer combate AMATEUR
Segundo combate PESO PESADOS a 6 asaltos
LUCOSA - VICTOR VARON
(Imbatido con 15 peleas) (España)
Tercer combate PESO WELTERS a 8 asaltos
PERICO FERNANDEZ -
(ESPAÑA)
Ex-Campeón del Mundo
KTALANKETE
FRANCIA
El popular negrito que tan excelente pelea hiciera con Dum Dum Pacheco.
Cuarto combate PESO SUPER PLUMA a 8 asaltos
ISIDORO CABEZA - OLIVER
Ex-Campeón de España Vencedor de Massó
PATROCINADO POR
Rex Motors, S. A.
Concesionario para Baleares de BMW y PORSCHE
VENTA DE LOCALIDADES:
Oficina Organización Tel. 226281 mañanas y tardes
Bar Reina - Plaza de la Reina Tel. 221069 a partir del lunes.
Bar El Porvenir
Cervecería Agustín a partir del lunes
Palacio Municipal de Deportes Tels. 280219 - 239941 martes, miércoles, jueves y viernes desde 16 a 20 horas.

ULTRAMAR EXPRESS, S.A.
Agencia de Viajes. Grupo A. Título 48

CIRCUITOS PARA VERANO EN AUTOCAR

VIAJE	DIAS	PTAS.
París	7	27.051'—
París - Castillos del Loira	8	33.051'—
Londres y París	12	30.651'—
Suiza y Selva Negra	9	42.551'—
Italia clásica	12	51.951'—
Yugoslavia	14	76.651'—
Austria	12	48.051'—
Austria - Hungria - Baviera	14	68.550'—
Países Bajos y el Rhin	15	62.050'—
Escandinavia	17	78.050'—

Paseo Mallorca, 32 (A) Tfno. 22 67 71 — PALMA

M.C.D. 2022

fútbol

RUMORES Y FICHAJES

El "suspense" está a punto de hacer crisis en cuanto a levantar el telón definitivo cara a la hora de la verdad. Desde el pasado viernes se encuentran depositadas en la Federación y a completa disposición de todos los clubs, la totalidad de fichas cara al ejercicio de la próxima temporada, incluso cantidad de sobras suficiente para "hinchar" a cualquier presidente de esos que últimamente incapaces fueron de controlar nervios e impaciencias, por mor de que pudiera "volar" algún apalabrado que no era de mucho fiar a cuanto a mantener la palabra dada en plan de oficiosidad.

— ◆ —

Rodeado de todo sigilo y envuelto en misterio difícil de descifrar, anda estos últimos días ajetreado, el mandatario del Murense, Miguel Mira. No conforme con el "trío" que procedente del CIDE, acaba de incorporar, hete aquí que anteanoche en su despacho particular tenía citados a otro "grupito" de aspirantes a enfundarse la zamarra blanquiazul. Destacaba entre ellos, el "fuera serie" del Porreras, Paco Gil, caso que su club de procedencia opte por darle vía libre en cuanto a la no renovación.

— ◆ —

Si ya de por sí no fueran importantes las altas y bajas que se van a operar en el Binisalem, rumores no faltan que sitúan al cancerbero del Sóller Juan Bujosa, en plan de defender el portal del club binisalemé, al que podrían acompañarle, el ariete del mismo equipo Sastre, junto con el centrocampista del Margaritense, Villalonga.

— ◆ —

Hemos respetado siempre el silencio de los clubs, cuando andan por en medio negociaciones para la contratación de algún técnico o jugador. A mayor secreto de las gestiones, mayores facilidades. Sin embargo al ser del conocimiento de más de uno, no podemos ocultar de que está en un tris de pasar a responsabilizarse de la plantilla del Valle, el experimentado técnico Rey, hasta hace poco al frente del Sporting Mahonés, cuya contratación queda a la espera de rápido cambio de impresiones entre el flamante presidente Reynés y el también preparador Juan Compañy aspirante igualmente a ocupar la poltrona de técnico del equipo de Ca'n Mayol, conversación y posterior decisión definitiva que con toda seguridad quedó zanjada en todo el día de ayer.

— ◆ —

Zumban "vientos duros" en el seno de la reestructurada directiva del Andraitx Todo se basa en la tardanza en hacerse la entrega en plan oficial por parte de la Federación, de la cantidad prometida a cargo de las formidables obras realizadas de embellecimiento y ampliación de Se Plana. Sin liquidez en propias manos y a entera disposición, difícil resultará acabar de satisfacer a la totalidad de la plantilla, lo estipulado en contrato, y que para estas fechas estaba anunciado se llevaría a efecto. Por ello, nada extraño resulta que sea totalmente provisional la noticia que sitúa a Toni Creus, hasta ahora preparador del Atco. Rafal, al frente de la plantilla andritxolana, único aspirante hasta la fecha al haberse reiovado por su antiguo club Zubieta, de quien también se rumoreaba pudiera invernar en el poniente mallorquín.

— ◆ —

La "pifia" ocasionada al buenazo de Jaquotot por parte del Binisalem, poco a poco tiene efectos retardados, ya que se barrunta por palabras de mucho fiar, la negativa de ofrecer su colaboración en plan de "carné" técnico, al existir el proyecto de que Jaime Cano se responsabilice del futuro Binisaem.

— ◆ —

Lenguas de doble filo, aseguran de que para la próxima temporada, se hará cargo de la presidencia del Xilvar de Selva, quien en etapas anteriores estuvo al frente de los destinos del Sineu. Nos referimos al señor Ferriol, vecino y natural de esa pequeña villa, mientras que la distancia con Selva acumula muchos kilómetros. La noticia en sí es para desorientah a no ser de que los Rafael Llompart y un largo, etc., den el brazo a torcer y consiguiente autorización. De momento se rumorea de que se incorporarán al Preferente, Espinosa y Ferriol ,ambos hasta ahora militantes en el Independiente palmesano.

— ◆ —

Para el próximo día 21, Muro celebrará con todo apogeo, la Fiesta Mayor de San Juan. Para dicho día existe el proyecto de disputarse en el Municipal de aquella ciudad un encuentro amistoso entre el equipo titular y una selección balear de equipos de Tercera División, eso sí, con la participación de los nuevos fichajes llevados a cabo en lucha contra reloj.

— ◆ —

En cierto local social de "muchos quilates" ubicado en la frondosa zona de Santa Ponsa, el actual mandatario del Binisalem, don Antonio Morey, no se recató de confiar a algunas amistades de que estaba hasta las "mismas raíces" de lo que había dado de sí la temporada que acaba de finalizar y que por tal motivo estaba deshojando la margarita en cuanto a decidir si continúa o lo manda todo al garete. Eso sí, caso que pote por lo primero, lo más acuciante a realizar será desprenderse totalmente de sus aserores técnicos, que tan nefasta labor acaban de realizar, por lo menos uno, vecino de la villa cuyo nombre está en la mente de la totalidad de aficionados.

— ◆ —

La gestora presidida por Biel Abraham, que provisionalmente dirige los destinos del Felanitx, ofreció casi con "intención simbólica" un cargo honorífico de la Entidad al inconmensurable don Nicolás, hasta la fecha "todo terreno" del club Des Torrentó". Como respuesta fulminante del caballeroso deportista, se encontró con un "NO" rotundo cara c su continuidad, eso sí, al margen de todo bullicio, continuará colaborando con el Club de sus entrañas, decisión que "rizando el rizo" le aplaudimos.

— ◆ —

Anteayer fue la "prueba decisiva" para el percherón exterior del Poblense, Tolo Mestres, cara a su incorporación al colchonero Atco. de Madrid. Observado por Marcel Domingo, en una sesión de preparación en la que tomó parte, todo depende ahora de lo que decida la Comisión técnica, aunque para los efectos, tiene opciones por parte del Castellón e incluso del Salamanca.

— ◆ —

Al filo de la media noche de ayer en un popular "pub" del Paseo Mallorca, no se recataba de manifestar Julián Mir a cualquier quisque que le estaba escuchando, de que caso vuelva a la disciplina del club el antiguo preparador Andreu Quetglas, de que ipso facto presentaría la dimisión. Y ahora que no nos venga con "milongas" que testigos tenemos de cuanto acabamos de manifestar.

GABRIEL GENOVART

HOMENAJE A LOS EQUIPOS FILIALES DEL «ESPAÑA»

Miguel Salvá, pionero de los equipos filiales del España.

Los equipos filiales del C. D. España de Lluchmayor —alevines e infantiles— recibieron un simpático homenaje, que tuvo por marco el Club Náutico de S'Estanyol, por la buena campaña realizada, destacando el liderato de los infantiles en su grupo.

Asistían ocupando puestos preferentes, el alcalde, Miguel Clar; el presidente de honor del club, barón De Vidal; concejal delegado de Deportes, Juan Puigserver; presidente del club, Miguel Martí; Gabriel Ramón y Bernardo Pou, acompañados de sus respectivas esposas.

Se procedió a la entrega de trofeos y premios a la totalidad de jugadores, y los ofrecidos por Miguel Salvá. Pronunciaron parlamentos adecuados al acto, Juan de Vidal —quien hizo entrega de un regalo en metálico— y el presidente del equipo infantil, Gabriel Paniza "alma y corazón" de la fiesta.

Una de las personas que sin duda debió sentirse más satisfecha, era Gabriel Ramón Juliá, pionero casi en su totalidad de la fundación misma del España. Tiempo atrás, con sus gestiones, hizo posible la construcción de modernos vestuarios en el Campo Municipal, aparte otras mejoras. Nadie aludió a ello en los parlamentos, quizá porque las realidades se elogian por sí solas.

GENOVART

Para dormir, soñar y descansar

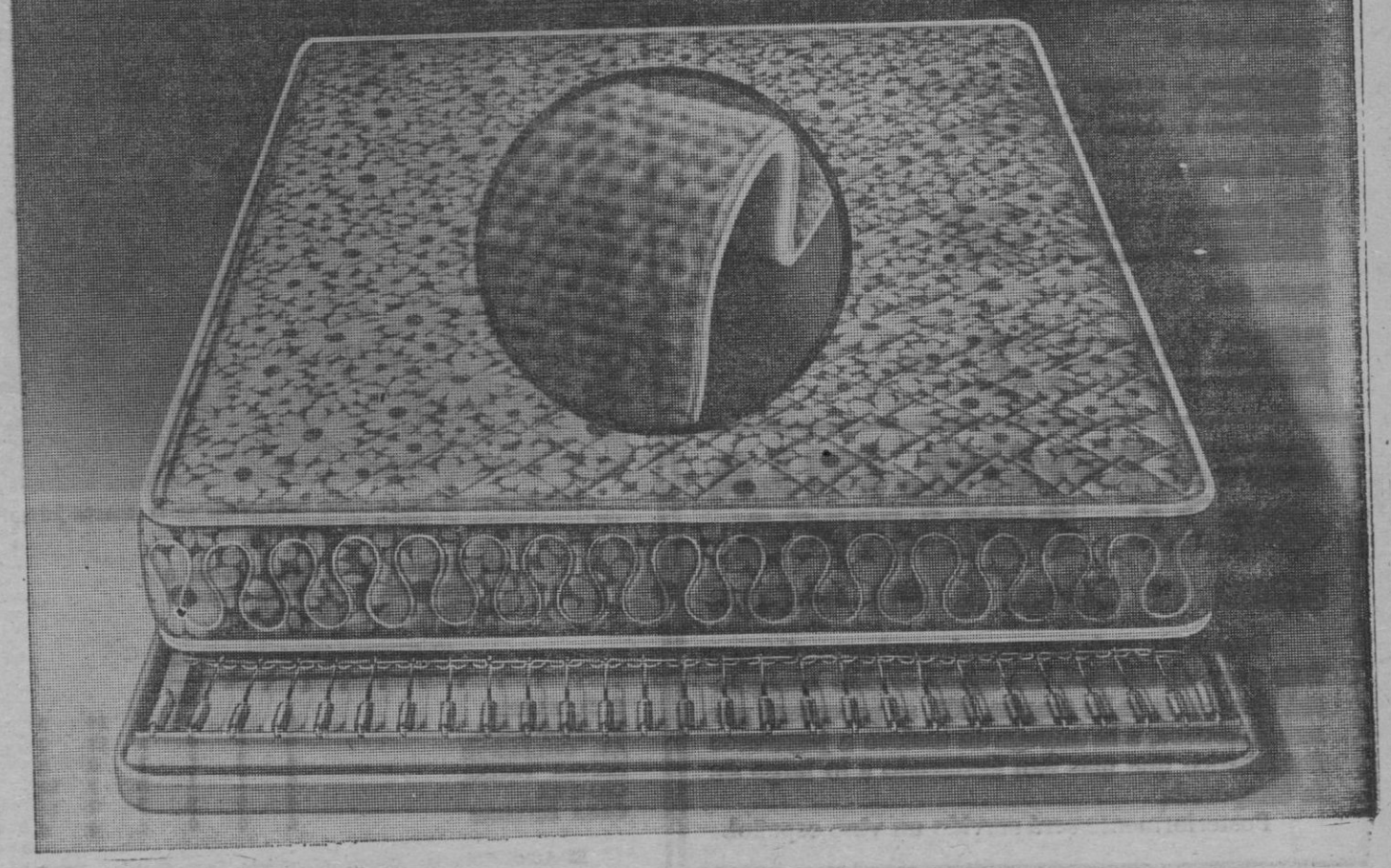

FLEX ES LA MEDIDA

Ocho de cada diez personas duermen en Flex, sueñan en Flex, descansan en Flex. Una atracción irresistible y una garantía de que los colchones y somieres Flex están fabricados con el esmerado cuidado de un gran profesional.

FLEX - MULTIELASTIC
tiene lo que ningún otro colchón:

Muelles entrelazados y sin nudos.
Amortiguadores formados por mantas de Polycotón.
La experiencia de 50 años y la garantía de servicio de 16 Fábricas.

El Polycotón es un amortiguador de lana o algodón incrustado que impide su desplazamiento y la formación de bultos incómodos.
Esto es seguridad. Pero fíjese bien. Sólo es FLEX si lleva el cisne FLEX.

FLEX

FLEX-MULTIELASTIC ES LA MEDIDA DE SU DESCANSO

M.C.D. 2022

tenis

IX TROFEO SPORTING CLUB

(ORDEN DE JUEGO PARA HOY)

16,00 HORAS:
PISTA 1: José Martín — Antonio Coll
PISTA 2: Jaime Vallcaneras — Juan Gómez
PISTA 3: Carlos García — Juan Llabrés
PISTA 4: Calafell-Crespo — Llamazares-Martí
PISTA 5: Bob Fubio — Jaime Salom
17,00 HORAS:
PISTA 1: Gerardo Gómez — Bartolomé Calafell
PISTA 2: Gonzalo Gual — Eduardo Blanes
PISTA 3: Jaime Mas — José Palá
PISTA 4: Cristóbal Calafat — José Sauguillo
PISTA 5: Ramón López — Felipe Blanes
PISTA 6: Pedro Munaret — Cristóbal Gotarredona
18,00 HORAS:
PISTA 3: Palá-Gotarredona — Blanes-Salom
PISTA 5: José Luis Urrea — Vdor. J. Calafat-Enrique Pérez
19,00 HORAS:
PISTA 2: Amengual-Munaret — Gómez-Calafat
PISTA 3: Fernando Sánchez — Timoteo Martí
PISTA 4: Rubio-Pujol — Vallcaneras-Urrea
PISTA 5: Jimmy Morey-Luis Seguí — Martín-Alfaro

«TROFEO MANUEL ALONSO»

FASE PROVINCIAL

(ORDEN DE JUEGO PARA HOY)

PISTA NUM. 2:

18,00 horas: S. Oliver — R. Artigas
19,00 horas: E. Pérez — Vdor. M. A. García-M. Morell
20,00 horas: M. Mora — Vdor. F. Vives — R. Ramos

PISTA NUM. 3:

18,00 horas: M. A. Nadal — Vdor. R. Ciudad-P. Ramis
19.00 horas: A. Ciudad — J. Samper
20,00 horas: R. Llabrés — Vdor. J. Aguiló-A. Ros

PISTA NUM. 4:

18,00 horas: J. C. Ramírez — Vdor. G. Perelló-P. Garth
19,00 horas: E. Solano — J. Cerdó

PISTA NUM. 6:

18,00 horas: J. Ferragut — S. Artigas
19,00horas: C. Fito — S. Gerster
20,00 horas: F. Cortés — S. Ordinas

PISTA NUM. 7:

18,00 horas: M. Garth — V. Moragues
19,00 horas: M. V. Saenz — P. Mestre
20.00 horas: I. Ciudad — C. Vilanova

PISTA NUM. 5:

18,00horas: O. Forgas —V. Sánchez
19,00 horas: M. I. Inocencio — M. V. Gili
20,00 horas: M. Luján — M. Brigida

ESTA NOCHE, EN LA «PEÑA DINAMICA»

ENTREGA DE TROFEOS AL ATCO. BALEARES

Será a las 21 horas cuando en los locales que ésta popular entidad, tan ligada al club blanquiazul tiene en la calle Aragón, 107, se procederá por sus directivos, a la entrega de trofeos a jugadores del Atlético que más han destacado a lo largo de la temporada.

Posteriormente será servido un vino español.

ciclismo

G. D. JABEN APLAZA SU «DIADA»

Debido a la coincidencia de fechas con el Campeonato de Baleares de Fondo en Carretera a celebrar en Ibiza para la categoría de juveniles, esta entidad, en su última junta, acordó aplazar la diada completa del día 15—6 para posterior fecha.

El reglamento no permite la celebración de carreras para la categoría de la cual se celebre el campeonato, el mismo día. La Federación Balear, una vez más, no lo ha tenido en cuenta y ha aprobado ambas carreras creando los conflictos presentes que sólo la buena voluntad y disposición de los clubs organizadores C. C. San Antonio y G. D. Jaben, han podido arreglar.

La Junta de la federación no ha convocado Asamblea dentro de la anualidad correspondiente dejando sin cumplir múltiples requisitos estatutarios y trabajos obligatorios entre los cuales la confección del calendario deportivo de las carreras de la regional.

baloncesto

BILL WALTON, EL FENOMENO U.S.A. OFRECIO UNA DEMOSTRACION DE TECNICA INDIVIDUAL

El Polideportivo del San José ofreció un lleno absoluto para ver al extraordinario jugador

El lunes, en el Polideportivo San José, tuvo lugar la anunciada demostración del profesional norteamericano Bill Walton, que fue seguida por un numeroso público, que abarrotó por completo las gradas de la pista.

A decir verdad, la demostración no fue más que un recordatorio de los fundamentos básicos del baloncesto, aunque al final ya profundizó un poco más, especialmente por lo que se refiere al juego de pivot y a su defensa. De todas formas, es bueno recordar estos principios, base de todo jugador y que tuvieron un magistral intérprete en el norteamericano, al que el público le dedicó aplausos en varias ocasiones.

Al final, se organizó una rueda de prensa, contestando Bill Walton a cuantas preguntas se le formularon y de las que entresacamos las siguientes:

—Existe alguna confusión sobre su actual equipo, ¿cuál es?

—El San Diego, desde hace un año. Antes jugué con el Portland. Con el San Diego tengo un contrato por siete años, o sea que todavía me quedan seis.

—¿Es cierto que percibes setenta y cinco millones cada año?

—Sí.

—¿Con o sin impuestos?

—Impuestos aparte.

—¿A cuanto ascienden?

—Lo ignoro. Yo no me ocupo de estas cosas. Tengo una persona encargada, que se preocupa de todos estos trámites. Yo solo puedo decir que pago lo que me corresponde.

—¿A qué edad empezaste a jugar?

—A los ocho años. A los diecisiete entré en la Universidad y cuando tenía veintiuno pasé a profesional.

—¿Hasta cuándo piensas jugar?

—Yo pienso que hasta los treinta y siete.

—¿Tu opinión sobre el boicot norteamericano a las Olimpiadas?

—Pienso que el que los deportistas norteamericanos no acudan, será positivo, pero no tendrían que haberles obligado. Se debería contar con ellos para adoptar una decisión.

Y dejamos a Bill Walton, después de que nos asegurara que Mallorca era lo más bonito que conocía y que estaba encantado de esta gira, gracias a la colaboración de Adidas y en Palma contando también con la Productos Miret.

IV TROFEO SAN AGUSTIN

El pasado día 6 tuvo lugar la jornada final del IV Trofeo San Agustín de Minibasket, que se disputó en el patio del mismo Colegio. El primer puesto fue para el San José, que en la jornada final venció al San Agustín, por 72-54, mientras que el otro encuentro ofrecía el triunfo del Porciúncula sobre La Salle Palma, por 44-42, por lo que la clasificación definitiva quedó así establecida:

1. San José, 6 puntos.— 2. La Porciúncula, 4 puntos.— 3. San Agustín, 2 puntos y 4. La Salle Palma, 0 puntos.

Todos los equipos participantes recibieron su trofeo, entregándose igualmente los correspondientes a la VI Operación Minibasket que anualmente organiza el Colegio entre los alumnos de tercero, cuarto y quinto de E.G.B., siendo en esta ocasión ochenta los alumnos participantes, repartidos en ocho equipos, que son entrenados por otros jugadores de los equipos federados, disputándose una liguilla en dos grupos, cuyos campeones disputan la final.

Este año, jugaron la final el Omega, entrenado por Pepe Herrera y rasputín, entrenado por Quique del Río, venciendo el Omega por 28-24.

La principal misión de esta Operación es la de fomentar la cantera del Club, que en San Agustín se convierte en el principal núcleo de atención deportiva, celebrándose año tras año, para al final celebrar también este otro Trofeo con la intención de reunir a los mejores equipos de la isla y contribuir así a la promoción y perfeccionamiento de este juego.

DIA DEL PREPARADOR

Como ya anunciamos oportunamente, el pasado sábado se celebró el Día del Preparador que en esta ocasión tuvo lugar en Lluchmayor. En primer lugar se reunieron los preparadores en el Salón de Actos del Ayuntamiento, pronunciando una charla María Dolores Besne, que luego se convirtió en animado coloquio, no siendo posible la proyección de las películas anunciadas. Después y en la pista del Lluchmayor se disputó un amistosísimo partido, incorporándose Luis Chana. Vice-presidente de la Asociación Nacional desplazado exprofeso desde Madrid.

Una cena de compañerismo fue el digno colofón a esta Diada, en la que se hicieron patente ambiciosos proyectos de la Asociación Provincial.

REPARTO DE TROFEOS

Mañana, jueves, a las ocho de la tarde y en el Salón de Actos del Polideportivo Príncipes de España, tendrá lugar el reparto de trofeos disputados a lo largo de la temporada, clausurándose así oficialmente la actividad hasta el próximo octubre.

Al acto han sido invitados todos los clubs.

ANTONIO PUJOL

FUTBOL DE EMPRESA

Resultados de los partidos disputados en la cuarta jornada, correspondiente al fútbol de empresa.

At. Collense, 1 — Casa Buades, 0
R. Murciana, 4 — Santa Ponsa 1
C.D. Zarza, 5 — CAMPSA, 0

CLASIFICACION GENERAL

C. D. ZARZA	4	4	0	0	12	2	8
R. MURCIANA	4	3	0	1	17	7	6
AT. COLLENSE	4	2	1	1	8	8	5
SANTA PONSA	4	1	1	2	7	19	3
CAMPSA	4	0	2	2	7	15	2
CASA BUADES	4	0	0	4	0	9	0

El Atco. Collense venció al colista Casa Buades. Poca historia tiene este encuentro, salvo los dos puntos conseguidos por el Collense, que le sitúan en el tercer lugar muy esperanzador, pues en caso de vencer en la próxima jornada, podría ser el subcampeón del torneo, dado que sólo es de una vuelta y puede conseguir siete puntos.

El Regional Murciana, venció sin dificultad al Santa Ponsa. Esta victoria le permite colocarse con seis puntos, solamente a dos, en relación al primer clasificado. Si vence el próximo sábado al Zarza, se proclamaría virtual campeón de este torneo.

Venció con claridad el Zarza, ante un CAMPSA peleón pero que no pudo en esta ocasión, parar los buenos contraataques de los delanteros del Zarza, a pesar de los dos primeros regalos del portero del CAMPSA que se le escaparon dos balones de las manos, buen triunfo del Zarza.

El Zarza en la próxima jornada tiene un compromiso, al tener que jugar su último encuentro contra el Regional Murciana, si le venciera éste sería el virtual campeón del torneo, por el golaveraje directo, de todas formas quien lo tiene mejor es el Zarza, que con un empate le es suficiente.

Deseamos a los dos equipos suerte y que venza el mejor, no faltará la emoción e interés, por ello se espera una gran afluencia de seguidores de ambos conjuntos.

Partidos para la próxima jornada:
Casa Buades - Campsa
R. Murciana - C. D. Zarza
Santa Ponsa - At. Collense

ILLANA

atletismo

«I SEMI-MARATHON DE ANDRAITX»

INSCRIPCION LIBRE

La villa andritxola celebrará su primer semi-mahathon el próximo día 28 del presente mes, dentro el programa oficial de las fiestas patronales de San Pedro.

Todos los interesados en tan atractiva prueba atlética, pueden inscribirse mediante llamada telefónica al Bar Salón Recreo de Andrait. Telf. 671048, o en Palma en la central lechera "Agama". Telf. 273600 cinco líneas, la prueba se celebrará en un circuito urbano de unos 8 kilómetros setecientos metros recorriendo las siguientes calles de la población.

Salida: Calle Industria, Avenida del General Franco.

Recorrido: A. G. Franco, calle Bernardo Riera, Plaza de Miguel Moner, calle Libertad, calle La Fuente, calle Cuba, calle Aragón, Son Perro, calle Galicia, calle Cataluña, calle Pedro Antonio Pujol, calle Joaquín Costa, Carretera Puerto y Avenida del General Franco (dos vueltas y 400 metros, teniendo la llegada frente al Teatro Argentino, siendo dicho circuito para las categorías (A) nacidos desde 1939 a 1964, (B) Veteranos, nacidos en 1940 y anterior (C), Juveniles, nacidos en 1965, 66, 67, siendo para los infantiles (D), nacidos en 1968 y posterior el circuito de unos 2 kilómetros cuatro-?cientos metros, los cuales abrirán este "I Semi-Marathon de Andraitx" que dará comienzo a las 8 de la tarde, y para las otras distintas categorías se iniciará a las 8,30.

La inscripción estará abierta hasta el día 26 a las 8 de la tarde en los teléfonos situados anteriormente para todos los que deseen participar, siendo ya en la hora de redactar esta información, numerosos los que ya han solicitado número de dorsal para esta primera prueba andritxola, que promete ser muy interesante por la gran cantidad de participantes y trofeos en disputa.

DANIEL

M.C.D. 2022

EL VALENCIANISTA SOLSONA DE VACACIONES EN MALLORCA

«KUBALA NO HA CONFIADO MUCHO EN MI»

El jugador valencianista Solsona con su esposa y su hija, de vacaciones en Mallorca (oFto Pascual).

Se encuentra pasando unas semanas de reparador descanso junto a su familia, en el Hotel «Nuevas Palmeras» del Puerto de Alcudia, el jugador del Valencia Club de Fútbol, Daniel Solsona Puig, más conocido como Solsona. A 28 años de edad, fue jugador del Español de Barcelona, empezando en categoría infantil, siguiendo por la etapa juvenil, y finalizando su etapa en el equipo blanquiazul tras tres temporadas en el primer equipo. A continuación, el conjunto de la capital del Turia, se interesó por los servicios de Solsona, donde lleva militando dos temporadas, consiguiendo hace muy poco tiempo, la Recopa de Europa. En siete ocasiones ha sido llamado para vestir los colores de la Selección Española «A», aunque en esta ocasión, el seleccionador nacional, Ladislao Kubala, no ha visto necesarios los servicios del jugador valencianista, con vistas a la Eurocopa de Naciones que da comienzo hoy en Italia.

De todos los temas expuestos hablamos en la siguiente entrevista.

LA RECOPA DE EUROPA

El Valencia C. F. logró la Recopa de Europa, en la final celebrada en Bruselas contra el equipo inglés del Arsenal. Muy pocas ocasiones, quedará grabado con letras de oro, una finalísima entre uno y otro equipo, ya que si bien hubo carencia de buen juego, no fue así en cuanto a emoción.

—¿Qué presupuso para vosotros haceros con la Recopa?

—Una satisfacción muy grande. Era la primera vez que yo conseguía un título europeo, y por otra parte ,a nivel de equipo, fue la meta por la que luchamos en los partidos que antecedieron a la final.

Quiero significar también, que lo más importante para todos los jugadores que hicimos posible este triunfo, conseguir la Recopa, fue lo significativo que resultaba para la entidad, el Valencia, y más en concreto para el aficionado.

—¿Donde radicó la clave para que pudierais haceros con la segunda competición, en importancia, del fútbol continental?

—Pienso que fue la victoria que conseguimos ante el Glasgow Rangers en su propio estadio por 1 a 3. Sin duda nos dio muchos ánimos para continuar hacia adelante.

EL CASO DI STEFANO

Tras conseguir la Recopa, pocos esperaban que los acontecimientos se precipitaran de tal forma, que, el en sus tiempos gran jugador Di Stefano, entrenador que llevara al Valencia al triunfo de Recopa, fuera cesado en el cargo de máximo responsable técnico del equipo levantino.

—¿Cómo explicas tú el caso de Di Stéfano?

—Se había comentado en ciertos sectores de la prensa que la plantilla no lo quería. Mi postura particular, no estaba ni a favor ni en contra.

—¿Y la del resto de compañeros?

—La verdad es que no lo sé. Es posible que algunos sí, pero queda sólo dentro del terreno de la suposición.

SOLSONA, PRESENTE Y FUTURO

Ya hemos dicho al comienzo de nuestro reportaje, que Solsona tiene en la actualidad 28 años, por lo cual le quedan perfectamente, cuanto menos, tres temporadas en plena forma. Pero el presente no es todo lo feliz que desearía el jugador valencianista —lo notamos en su expresión— él hubiese deseado estar con la Selección Española, como es lógico de todo jugador profesional del balompié.

—¿Qué motivos piensas que ha tenido Kubala para que no figures en la lista de los 22 hombres que se han desplazado a disputar la Copa de Europa de Naciones?

—Desconozco los motivos por los que el seleccionador nacional no ha contado conmigo. La verdad es que Kubala no ha confiado mucho en mí. Las ocasiones en que he estado en el equipo «A», ha sido porque he realizado una temporada sobresaliente, y no le ha quedado más remedio que llevarme con él.

—¿Qué papel puede hacer España en esta Eurocopa?

—En principio, según los partidos realizados, la situación era bastante pobre, pero en las últimas confrontaciones realizadas parece ser que se ha llegado a un grado muy aceptable para hacer un digno papel.

—¿Cómo ves las perspectivas, de cara al mundial de España - 82?

—Creo que es el momento de ir conjuntando un equipo joven, y de rodar a esos hombres en compacto mediante confrontaciones amistosas, como se ha realizado últimamente. Lo que ocurre, es que aquí en España se trabaja de cara a lo más inmediato, pero no con visión de futuro, como es el caso de Argentina.

—¿De qué forma piensas finalizar tu carrera futbolística?

—Creo que aún tengo mucha cuerda, al menos, para tres temporadas más, que es el tiempo ideal para renovar de nuevo contrato por mi actual club, el Valencia.

— o —

Solsona, un excelente jugador de fútbol, respondió cordialmente a cuantos preguntas le planteamos. A principios del próximo mes de julio, emprenderá viaje de regreso a Valencia, donde comenzará el plan de preparación con vista a la venidera campaña futbolística.

Jorge MOISES

El Director de

RADIO BORNE

Junto con la presidenta de la

ASOCIACION DE AMAS DE CASA DE BALEARES

Invita a todas las señoras a las

CLASES DE COCINA

Que tendrán lugar mañana jueves, día 12, a las 6 de la tarde, en la 2.ª Planta de muebles de

RADIO BORNE

C./ San Miguel, 55
Telf.: 227541-44

EL GALLO

«COMO EN CASA»

En «EL GALLO», a la par de comidas que requieren una delicada elaboración, el «Chef» ofrece, cada día, una Lista de Platos que él mismo recomienda.

Platos tradicionales, como hechos en casa, y a veces con recetas únicas, «como lo hacía la abuela»...

Así, unas lentejas pueden convertirse en algo fuera de lo común. O los Estofados —tan apreciados en Mallorca—, o un Cocido Madrileño. O los Fideos, la típica «Greixera», los familiares «Escaldums», las Alcachofas rellenas, o nuestras «Sopes mallorquines».

En «EL GALLO» también hay sitio para la Cocina sencilla, «como en casa», y con el mismo cuidado y la misma dedicación.

RESTAURANTE

Teniente Torres,17 Tel.: 237411
Palma de Mallorca

OCASION UNICA

TELEVISOR PHILIPS

Con Servicio Técnico Post-Venta GRATIS durante 3 años, si lo compra en Junio'80

EN CASA JOSE BUADES

TV portátil Philips TX

No puede haber nada más util que un pequeño televisor que puede llevar consigo a donde quiera que vaya. Puede verlo en la terraza, o en la cocina, o desde la cama; incluso puede conectarlo a la batería de su coche. ¿Qué más se puede pedir?. Pués puede pedir que su precio sea pequeño y en eso, también podemos complacerle.

Sólo 15.900 pts.

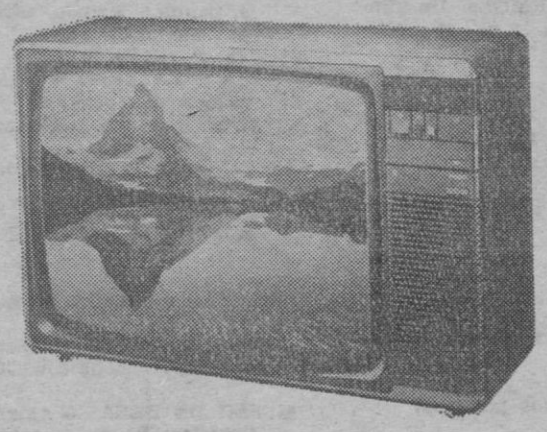

Televisores Philips color natural

Estos televisores pertenecen a una nueva generación del color, en la que se han incorporado los más importantes avances tecnológicos. El mejor color es una de sus características más importantes así como el mejor sonido en Alta Fidelidad. Sus elegantes diseños permiten un fácil manejo y sus características técnicas un considerable ahorro de energía.

Desde 55.900 pts.

Los mejores precios y el mejor servicio técnico y post-venta

Casa José Buades, S.A.

PLAZA ROSARIO, 3 - TEL. 21 77 07 (Junto a Correos)

M.C.D. 2022

ESPECTACULOS

CARTELERA

MUSICALES

Tsú
Teléfono: 22 68 55

Diariamente y hasta las 3 de la madrugada, JAZZ, con M. Halse, C. Adrover, M. Bolao, V. Tormey, C. Lenzeti, R. Constantini

AUDITORIUM
Paseo Marítimo, Tfno. 23 47 35

En preparación, recital de flauta y piano, «BARBARA HELD y CARLOS SANTOS». (Viernes día 13).

TEATRO

SALA MOZART
Paseo Marítimo, Tfno 23 47 35

En preparación la obra «LAS MANOS DE EURIDICE».

TEATRO PRINCIPAL

Hoy 7 tarde y 10'30 noche: «VIOLINES Y TROMPETAS», con Paco Morán y Fernando Guillén.

SALAS DE ESTRENO

CINE Alexandra
Nuñez Sanz, 5
Tfno. 27 50 24

«VENGANZA DE MUJER». Clasificada «S». George Eastman Rose Marie Lindt. Director: Joe D'Amato. «HAGAN COLA, SEÑORAS». Clasificada «S». Totalmente prohibido menores 18 años.

SALA Astoria
Tfno. 21 01 35
Navarra

«MIL CAMINOS TIENE LA MUERTE». Un film de Rafael Villaseñor con Ana Martin-Emmanuel Olea. «THE WARRIORS». (Los amos de la noche).

SALA AUGUSTA

Cerrado por reformas

Palacio AVENIDA

«FLINT AGENTE SECRETO», James Coburn. Lee J. Cobb. Gila Golan. Director: Daniel Mann. Complemento: Abbot y Costello «CONTRA LOS FANTASMAS». — (14 años y menores acompañados).— Horario «Flint»: 4'35, 7'35 y 10'35.

abc CINEMA
(Climatizado)
Bmé. Torres, 56
Tfno. 27 76 62

(Climatizado). Todos los lunes y domingos sesión matinal a las 10,00 horas:
«EL ARDIENTE DESPERTAR DE EMILY» Koo Stark, en color. Clasificada «S». — Complemento: «PROCESO A UN ESTUDIANTE ACUSADO DE HOMICIDIO». — (Mayores de 16 años).

BELLVER CINEMA

Desde las 3'15 tarde:
LE LLAMABAN «PEGAFUERTE», con Bud Spencer; y EL PODER DEL FUEGO, con Sofía Loren y James Coburn. — (Todos los públicos)

TEATRO BALEAR

Desde las 3'—
«LICENCIA PARA MATAR» por Clint Eastwood y George Kennedy. Y «EL CASTAÑAZO», por Paul Newman. — (Mayores 14 años).

SALA BORN
CLIMATIZADA

Cerrado por reforma y vacaciones. Reapertura 9 julio con «LA DAMA Y EL VAGABUNDO» de Walt Disney.

Chaplin multicines

SALA 1: Horario: 4, 7 y 10:
¡Ultimos días!
«EL HOMBRE DE MARMOL». Un film de A. Wajda. (Premio a la crítica Festival Cannes).
(Mayores 14 años)

SALA 2: 3'30 — 6'45 — 10.
Ciclo cine testimonial: CHILE.
«LA BATALLA DE CHILE» (juntas, primera y segunda parte). Un film de Patricio Guzmán.

Chaplin multicines

SALA 3:
«EL PATRULLERO 777», Cantinflas. «LA GRAN JUERGA», Louis de Funes. (Apto todos los públicos).
Horario: Patrullero. 3'10, 7 y 10'30. Gran juerga. 5 y 9. — (Todos los públicos)

CAPITOL

Climatizado. Desde las 3,15:
EL PADRINO DE HONG KONG, Raymond Lui.- Panavisión. Pases: 3,15, 7,15 y 11,15. Complemento: LA CARRERA DEL SIGLO. Pases: 4,45 y 8,45. (Apto menores).

FANTASIO

«BACANAL EN DIRECTO», Azucena Hernández. Clasificada «S». «EL GINECOLOGO DE LA MUTUA». Exclusivamente mayores 18 años.

NUEVO VISTARAMA HISPANIA

(Climatizado) — Desde las 3'15:
«VIAJE ALREDEDOR DEL EROTISMO», film clasificado «S», con Sascha Hehn y Margit Man. Complemento: «TENGAMOS LA GUERRA EN PAZ», con Francisco Cecilio y Verónica Miriel. — Riguroso, solo mayores)

JAIME III Cinema

«CONSUMIDOS POR ARDIENTE PASION» Jane Birkin, Catherine Spaak, Aldo Maccione, Cochi Ponzoni. Un film de Giorgio Capistani. (5'50 y 10'20). «LA JAURIA HUMANA» (3'30 y 8). — Mayores 18 años.

LIRICO Palace SUPERAMA

Desde las 4'—
«BRUCE LEE CONTRA LOS HALCONES NEGROS», por Bruce Li y «LA PROFESORA ENSEÑA EN CASA». (May. 16 años).

LUMIERE

«FUGA DE ALCATRAZ». Clint Eastwood. Nadie ha escapado nunca de Alcatraz... «TIBURON» Roy Scherder. Robert Shaw, Richard Dreyfuss. Ella fue la primera... Un doble programa gigante (Mayores 14 años).
Horario: «FUGA», 3, 6.45, 10,30. «TIBURON» 4,40 - 8.30.

METROPOLITAN PALACE
Gabriel Llabrés
Tfno. 27 17 67

"RESCATE EN EL MAR DEL NORTE" Roger Moore, James Mason Anthony Perkins. Direceor· Andrew V. McLaglen. Complemento: "SOY UNICO". Apto para todos los públicos.

Nuevo MODERNO
Fábrica, 82
Tfno 23 09 62

(Butaca 100 pesetas). — Desde las 3'15 «TREN ESPECIAL PARA HITLER». Complemento: «LAS CALIENTES BOLCHEVIQUES». Clasificada «S». (Sólo mayores). (De lunes a miércoles).

Cine Miriam
Vía Argentina

Desde las 3,15 tarde:
LA ISLA DEL DR. MOREAU con Burt Lancaster y Michael York y MASACRE con Jim Brown. (Menores).

Cine PALACIO DE LA PRENSA
Paseo Mallorca, 5
Tfno. 23 91 48

Cerrado por vacaciones

SALA Rivoli
Antonio Maura
Tfno. 25 12 62

«EL JINETE ELECTRICO». Robert Redford. Jane Fonda. Una película de Sidney Pollack. Complemento: «EL ASESINO INVISIBLE». (Apto para todos los públicos) Horario «Jinete»: 4'25, 7'25 y 10'25.

SALON RIALTO
San Felio, 5
Tfno 22 12 45

Climatizado. Desde las 3,15:
COMBATE DE FONDO con Barbra Streisand y Ryan O'Neil. Un film de Howard Zieff. Complemento: LA IRA DE DIOS. (Apto. menores).

CINE Versalles
Barcelo y Combo
Teléfono 461031

«PERROS CALLEJEROS» Victor Petit, Frank Braña, Xavier Elorriaga, Crista Leem y Angel Fernández y Nadia Windell. Un film de José Antonio de la Loma. «NUNCA EN HORAS DE CLASE».

SALAS DE FIESTA

BROADWAY y EURO BROADWAY. Algo fantástico, en las noches palmesanas. Es uno de los sitios más sobresalientes de Europa En él, se dan espectáculos de todo y como broche se programan las grandes figuras nacionales, como Mari Carmen, Pajares, Rocío, Esteso, Agatha Lys M. Otero, Mayra, M. Vega B Carvajal Eugenio Marisa Medina Tony Leblanc Nadiuska, P. Ruiz, Massiel Tip y Coll Conchita Bautista Chicho. Xesc Forteza, Mary Santpere, Cassen Mª J. Cantudo Ramón Gasa Santy Sans Bibi, Susana Estrada, etc. etc. cada noche 3 shows diferentes de 10,30 a 4 y en Telét 285273-72
LA SALA EURO, tardes de 5 a 9 discoteca que la mayoría acaban en bodas. C/ Joan Miró 36 (antes Calvo Sotelo). eches, baile y atracciones. Dos pases diarios.

TITOS. — Todos los días baile y atracciones.

MAKIAVELO (Hotel San Francisco). Playa de Palma. — Baile con "THE LATIN SOUND" y "RUBI'S QUINTET".

CABARET DE SABA. (Antigua Casa Vallés). — Todas las no-

CLUB LATINO. Las Maravillas (entre Balnearios 5 y 6). — Baile cada noche con CONSTELACION Y SIROCCO'S.

MUSEO DE CERA — Abierto todos los días de 9 a 20 horas. Carretera Palma — Alcudia Km. 25. Telt. 511228. Binisalem.

MARINELAND (Costa d'En Blanes. Teléf. 6755125-26 Espectáculos de Delfines. Focas y Papagayos. Acuario. Ca-

ASOCIACION AMIGOS MUSICA LIGERA INTERNACIONAL SALA DE BINGO. — Calle Héroes de Manacor, 99. — Palma. Telf. 27.05.67 — Cada día, desde 17'00 hasta las 3 de la madrugada — Servicio de cafetería.

CARRUSEL del Espectáculo (antes S'Escar) Avda. Argentina, 1. Todas las noches BAILE Y ATRACCIONES.

CASINO SPORTING CLUB MALLORCA. Todos los días de 20 a 4 horas. Precio entrada 300 pesetas. Ruleta americana, ruleta francesa, black jack, dados, boulé, punto y banca y máquinas tragaperras. Final autopista Andraitx (desviación Cala Figuera). Tel. 68.00.00.

SALA DE BINGO R. C. D. MALLORCA, Albacete, 5 (antes cine Arlequín),

los estrenos

U. S. A. Y LA PUBLICIDAD

Comenta: CINEFILO

«EL JINETE ELECTRICO»

RIVOLI *T. O.: "The electric horseman". — Producción: Ray Stark. — Widwood para Universal. — Columbia. — Escrita por Paul Gaer y Robert Garland. — Dirigida por Sydney Pollack. — Fotografía (Panavisión-Technicolor): Owen Rotzman. — Música: Dave Grurin. — Diseño de producción: Esther Grimes. — Vestuario: B. Pollack. — Montaje: Sheldon Khan. Intérpretes: Robert Redford (Sonny Steel); Jane Fonda (Hallie Martin); Valerie Perrine (Charlotte); Willie Nelson, John Saxon.*

Distribución: C.I.C.

Duración: 1 hora, 54 minutos.

Sonny Steel dejó los grandes espacios del Oeste para convertirse en gran estrella de los espectaculares rodeos. Luego su popularidad fue aprovechada para dar impulso comercial a un desayuno de cereales, figurando su rostro en los envases y vallas publicitarias de todo el país. Su afición a la bebida inició su decadencia pero centrará toda la atención de un pueblo amante de los símbolos, al intentar dar la libertad a un valioso semental que también es utilizada por la propaganda después de haber dejado de ser el crack de los hipódromos.

Esta es una de estas películas que no se conciben fuera de los Estados Unidos por muy americanizados que estén todos los países europeos. Sólo en U.S.A. la publicidad puede llegar a extremos tan altos de locura, construir, en medio del desierto, ciudades como Las Vegas donde se derrocha la luz y el agua y, hasta si se quiere —manteniéndose en los tópicos que ha utilizado el cine—, dar reporteras tan pegadizas como la protagonista de esta película, siguiendo a este ecologista convencido que quiere dar la libertad a un campeón de los hipódromos forjado para serlo desde antes de nacer.

Los ambientes que nos ofrece el film son variadísimos ya que de las patéticas secuencias del jinete realmente «vestido de luces» pasamos a las que tienen lugar en los casinos, hoteles, salas de fiesta y calles de Las Vegas para pasar a la clásica historia de itinerario, no antes de otras tan espectaculares como aquellas en que el jinete y el bello pura sangre burlan a los coches y motos de la policía.

La actitud del jinete con el caballo no resulta tan fácil de comprender por su enfoque decididamente romántico, pero el film gana en belleza gracias a los paisajes que se utilizan como fondo de la aventura. Hasta el convencionalismo de la trama refuerza el tema principal del film: el gusto de un pueblo por todo lo sensacionalista y la fuerza de la publicidad por muy engañabobos que sea. También hay su historia de amor, más lógica que toda la trama de una película de evidentes valores cinematográficos, incluso superiores de los que ofrecía el guión.

Si en la primera parte Robert Redford reparte sus apariciones con otros actores y el ambiente, en la última él, Jane Fonda, el caballo y los anchos espacios abiertos, centran toda la atención del espectador, sumergido en un mundo totalmente diferente.

casino sporting club mallorca
CARRETERA CALA FIGUERA (DESVIACION MAGALLUF) TELF. 680000
RULETA AMERICANA
RULETA FRANCESA
BLACK JACK
DADOS
PUNTO Y BANCA
CHEMIN DE FER
MAQUINAS TRAGAPERRAS
Imprescindible llevar D.N.I. o pasaporte
Abierto todos los días a partir de las 20 horas
Restaurante 5 tenedores "TREBOL"
Tenis, Squasch, Sauna... "TENIS CASINO"

SE OFRECE Radiestesista
Ingeniero Técnico experto en estudios hidrológicos, (aguas subterráneas). Escribir núm. 604 - P Roldós Anuncios, Vergara 10 Barcelona - 2.

Edificaciones Playa de Palma, S.A.

Se convoca Junta General Ordinaria de Accionistas, para el próximo día 16 de Junio a las 19'30 horas, en primera convocatoria y para el día 17 siguiente, a la misma hora, en segunda convocatoria, en el domicilio siguiente:
Plaza Olivar, Edificio Europa, cuarto, D. Palma de Mallorca.

ORDEN DEL DIA:

— ELECCION PRESIDENTE.
— APROBACION BALANCE Y CUENTAS DE RESULTADOS.
— NOMBRAMIENTO CENSORES CUENTAS.
— RUEGOS Y PREGUNTAS.

EL PRESIDENTE
Fdo. Juan Vidal Ferrer

M.C.D. 2022

«COMBATE DE FONDO»

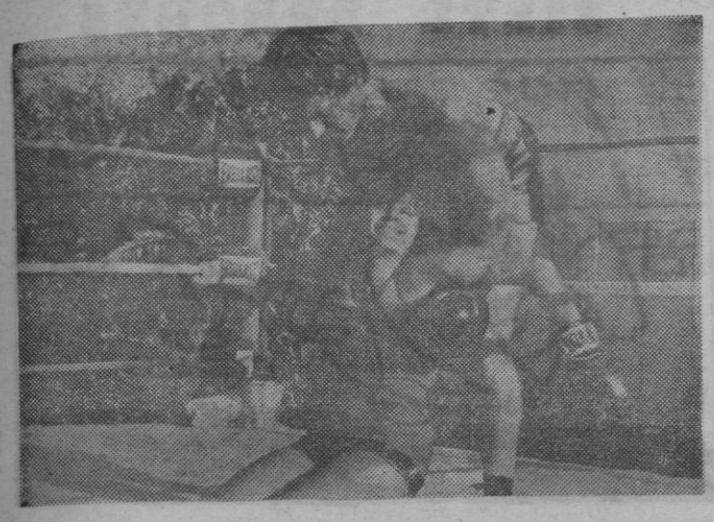

La extraordinaria BARBRA STREISAND y RYAN O'NEAL se unen de nuevo en COMBATE DE FONDO, una sensacional comedia que le dejará K.O. de risa!!! El es un ex-púgil y puede tener una oportunidad... ella es ¡Su manager! y juntos viven un COMBATE DE FONDO. El film campeón de taquilla en USA que podrán admirar en SALON RIALTO. APTO MENORES.

POR CAMBIO DE ESTILO DE NEGOCIO

LA MODA DE ESTE VERANO

LA REBAJAMOS AL PRECIO DE COSTO

¡SON AUTENTICAS REBAJAS!

DRAPS BOUTIQUE

PLAZA DE LA REINA, 3 - PALMA

GUIA DEL CINEASTA

CONSUMIDOS POR ARDIENTE PASION. (Comedia de costumbres). — La esposa de Michele se enamorará de Casimiro y la de éste encontrará plena satisfacción en el marido engañado. Una comedia muy italiana con tipos, situaciones y ambientes bien observados desde un enfoque humorístico El tono divertido y crítico del film se mantiene durante toda la proyección.

EL JINETE ELECTRICO. — Resulta difícil definir el género al que pertenece esta película ya que se entremezcla la aventura y la acción con una crítica sobre los excesos de la publicidad y de la información sensacionalista. Patética la figura del "jinete eléctrico" que toma luego una actitud romántica frente al caballo. Variados y sugestivos escenarios y buenos medios de producción.

MIL CAMINOS TIENE LA MUERTE. (Denuncia). — Otra película, —esta vez de producción mejicana— que denuncia el proceso de descomposición de la sociedad actual. Una juventud caprichosa y violenta, el poder del dinero, resultados de una actitud, etc.

VIAJE ALREDEDOR DEL EROTISMO. — Después de una pelea, un joven matromonio emprende unas vacaciones por separado. Se encontrarán en el mismo hotel. Bellos paisajes de la isla griega de Skiatos, exhibicionismo e intentos pretenciosos del realizador.

FLINT, AGENTE SECRETO. (Aventuras). — Flint nació ante el éxito creciente conseguido por las películas de James Bond. Ahora se repone la primera de una serie que se distingue por su brillante realización, su vibrante acción y su humor. Una buena combinación.

EL HOMBRE DE MARMOL. (Política). — Una estudiante de cinematografía quiere presentar para su trabajo de fin de curso un estudio de los años 50 en Polonia. Se apoya en la estatuta arrinconada del que fun un héroe del trabajo y que ha sido olvidado. Una excelente película que demuestra que Wajda no es un mito. A sus valores cinematográficos hay que añadir su valor como documento y una parte crítica que causó problemas al realizador.

RESCATE EN EL MAR DEL NORTE. (Aventuras). — Un grupo terrorista amenaza con hundir una valiosísima plataforma petrolífera situada en el Mar del Norte. Sigue la fórmula de las películas de acción pero intervienen personajes actuales. Humor en el trazo del tipo del héroe y una parte documental no rigurosa pero interesante.

MUSICA

EN SAN FRANCISCO

TRES CORALES EN LA PRIMERA SESION DEL SEGUNDO CICLO DE CONCIERTOS DE PRIMAVERA

En el XV aniversario de los Niños Cantores del Colegio de San Francisco, se dio, anteayer, una excelente prueba de solidaridad, al asociarse a la efemérides tres de nuestras corales: Capella Oratoriana, Coral Sant Josep Obrer y Coral Universitaria.

Ante tan indudable y noble prueba de solidaridad, no caeremos en la tentación de profundizar nuestro juicio crítico hasta límites que obedezcan a la letra y al espíritu del conocido aserto que declara odiosas las comparaciones.

Estuvimos en esta primera sesión y, la verdad es que nos satisfizo la presencia y las respectivas actuaciones de las corales citadas, cada una, según sus características en cuanto al número de coralistas, a su distribución por voces y al equilibrio y empaste que tal distribución y número producen, necesariamente, en este tipo de conjuntos.

No obstante, queremos señalar que, al no tener recuerdo —tal vez nos equivoquemos— de haber oído en otras ocasiones a la Coral Sant Josep Obrer, que dirige Guillermo Mansito, nos place admitir que este conjunto, en su actuación del lunes, hizo gala de un bien logrado equilibrio y de una buena capacidad, para la expresividad y la interpretación.

Con respecto a las otras dos corales, ya se sabe lo que opinamos de ellas y de sus directores Gori Marcús y Joan Company, respectivamente.

Lo que vale, a la hora de la verdad es... «participar», como en las Olimpiadas, sobre todo si se participa para arraigar y fundir más y mejor verdaderos lazos de sincera solidaridad y amistad, que tanto pueden ser fomentados por la Música, en general y por la Música Coral, en particular.

PEDRO DEYA

REPRESENTANTE LIBRE

A COMISION, PARA BALEARES, SOLICITA

FABRICA DE ENVASES PLASTICOS

Presentarse días 10 y 11, de 10'30 a 13 horas y de 4'30 a 19 horas en Hotel BELLVER — Sr. Plaxats.

KARATE Y KUNG-FU AL LIMITE!!!

CINE CAPITOL ¡HOY!

EL PADRINO DE HONG-KONG

DIRECTOR RAYMOND LUI

CINEMASCOPE

Pases: 3'15 - 7'15 - 11'15

(APTO MENORES)

Y LA CARRERA CON MAS CARCAJADAS EN LA HISTORIA DEL CINE!

Pases: 4'45 - 8'45

WARNER ESPAÑOLA, S.A. presenta

Jack Lemmon · Tony Curtis
Natalie Wood

en el film de BLAKE EDWARDS La Carrera del Siglo

PETER FALK · KEENAN WYNN · ARTHUR O'CONNELL · VIVIAN VANCE · DOROTHY PROVINE · LARRY STORCH · DOSS MARTIN

con MARVIN KAPLAN · Una producción PATRICIA-JALEM-REYNARD · Dirigida por BLAKE EDWARDS TECHNICOLOR®

Guión de ARTHUR ROSS · Producida por MARTIN JUROW · Música de HENRY MANCINI FRANKLIN/SHOP

De Warner Bros Una Compañía Warner Communications

LA PAREJA MAS EXPLOSIVA EN EL FILM MAS DIVERTIDO!!

¡CAMPEON DE TAQUILLA EN EE.UU.!

Dirigida por RALPH NELSON

ROBERT MITCHUM en La IRA de DIOS

con FRANK LANGELLA · JOHN COLICOS · VICTOR BUONO y RITA HAYWORTH como SEÑORA DE LA PLATA

WARNER ESPAÑOLA, S.A. presenta

COMBATE DE FONDO

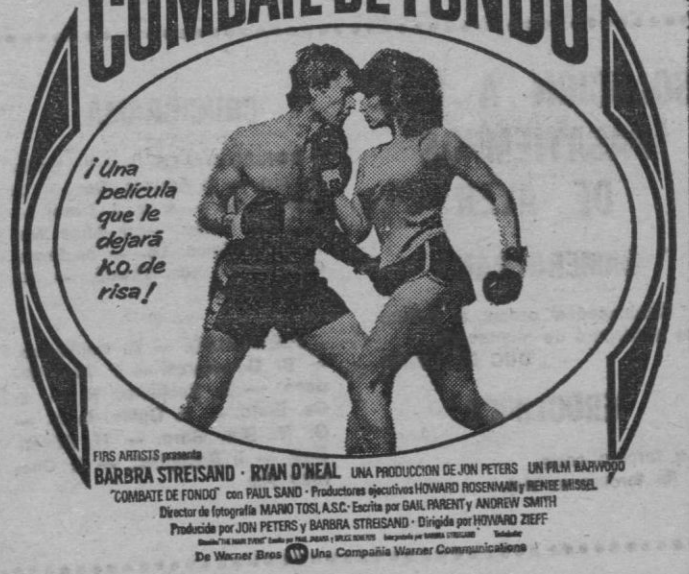

FIRS ARTISTS presenta

BARBRA STREISAND · RYAN O'NEAL UNA PRODUCCION DE JON PETERS UN FILM BARWOOD

"COMBATE DE FONDO" con PAUL SAND · Productores ejecutivos HOWARD ROSENMAN y RENEE MISSEL

Director de fotografía MARIO TOSI, A.S.C. · Escrita por GAIL PARENT y ANDREW SMITH

Producida por JON PETERS y BARBRA STREISAND · Dirigida por HOWARD ZIEFF

De Warner Bros Una Compañía Warner Communications

Y en el mismo programa:

Vuelve... una aventura dinámica, emocionante, y única!

SALON RIALTO ¡HOY!

(APTO MENORES)

M.C.D. 2022

PASATIEMPOS

SIETE ERRORES

DAMEROGRAMA

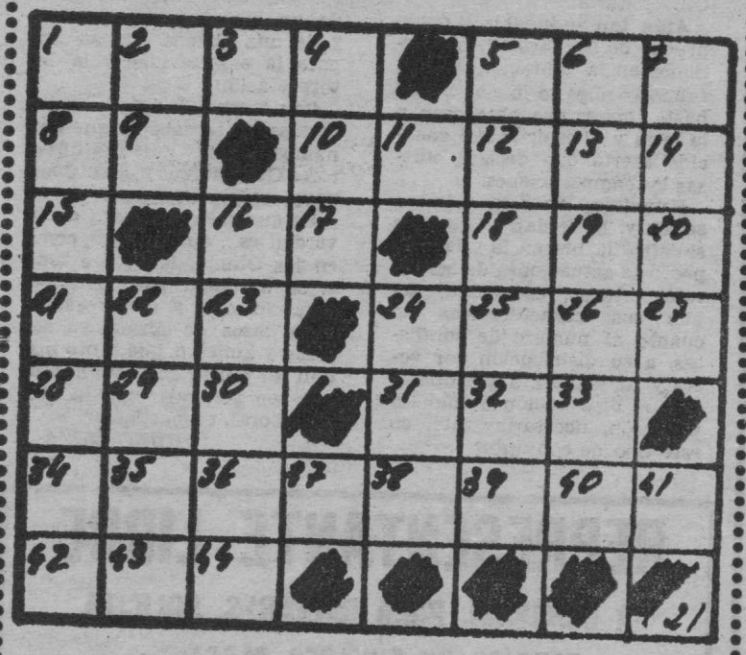

A — — — — — 10 26 35 22 43 — Isla griega.

B — — — — — — 5 29 18 1 37 41 — Bravucón, baladrón.

C — — — — — — — — 39 6 11 32 26 19 15 2 42 — Terrenos yermos altos y fríos.

D — — — — — — 24 14 38 27 9 4 20 — Desparramar, esparcir.

E — — — — — 30 23 33 8 17 — Mueble a modo de colgadura que cae por detrás del sitial y lo cubre a cierta altura.

F — — — — — 13 21 3 36 16 — Personaje femenino que intentó cautivar a Ulises.

G — — — — — — 34 12 7 25 31 40 44 — Sospeches, dudes.

CRUCIGRAMA

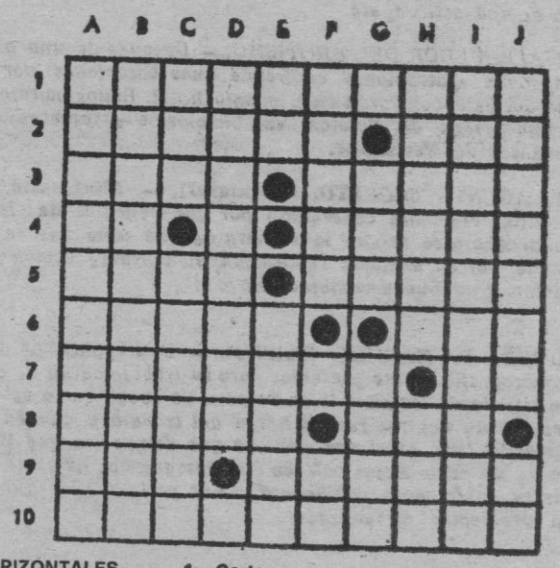

HORIZONTALES. — 1: Corte efectuado con cierta arma blanca. — 2: Al revés, pronunció un discurso. Al revés, pieza pequeña de bronce en la artillería antigua. — 3: Parte exterior de la boca. Río de Huesca. — 4: Marchad. Consonante. Figurado y familiarmente, hablar mucho. — 5: Sacerdote budista del Tibet. Establecí, levanté. — 6: Circunscripción de departamento de Mataquito, en Chile. Bebida alcohólica. — 7: En plural, conjunción de dos planetas en el mismo grado de la Eclíptica. Matrícula española. — 8: Hijo de Dédalo. Montaña de la antigua Tesalia, hoy Kisovo. — 9: Al revés, hijo de Noé. Banco de arena que no está cubierto por el agua. — 10: Que acecha.

VERTICALES. — A: Mujer de familia muy ilustre. — B: Al revés, y en Méjico, parrandera, juerguista. — C: En germanía, consuelo. Filólogo, literario y crítico italiano (1844-1918). — D: Localidad argentina, de la provincia de Entre Ríos. Consonante. — E: Repetido, especie de riso que se suele usar en tono despectivo. Puso una cosa junto a otra. — F: Maniobre. Vocal. Terminación verbal. — G: Consonante. Río gallego. Ultimo retoño que da la caña de azúcar. — H: Refrán o sentencia popular cantable. Al revés, otorgas. — I: Natural de cierta provincia española. - J: Instrumento músico de barro. Matrícula española.

ANECDOTA

DESPISTE

Dwgth Morrow, que fue embajador de los Estados Unidos en Méjico, era el ejemplo perfecto del hombre distraído. Iba en cierta ocasión en el tren embebido en la lectura, cuando el revisor le pidió el billete; empezó a buscarlo, muy afanado, por todos los bolsillos.

—No se preocupe, señor Morrow —le dijo el revisor—. Cuando lo encuentre mándelo a la compañía. Estoy seguro que lo tiene usted.

—¡Claro que lo tengo! —estalló el embajador—. ¡Pero es que lo necesito para saber a dónde voy!

SOLUCION A LOS PASATIEMPOS DE AYER

DAMEROGRAMA

Estableced el orden; el hábito se encargará de mantenerlo.

DUC DE LEWIS

JEROGLIFICO

La tercera serie (la tercera se ríe).

CRUCIGRAMA

HORIZONTALES. — 1: Bodegonero. — 2: Adanep. Den. — 3: Losa. Ibice. — 4: Ir. J. Nator. — 5: Time. Erepo. — 6: Afine. Nis. — 7: Dédalos. Lo. — 8: Erara. Oda. — 9: Ros. Tirada. — 10: Aseñoradas.

VERTICALES. — A: Balitadera. — B: Odoríferos. — C: Das. Mldase. — D: Enajenar. Ñ. — E: Ge. Elato. — F: Opine. O. Ir. — G: N. Bar. Sora. — H: Editen. Dad. — I: Recopilad. — J: Oneroso. As.

JEROGLIFICO

¿Qué tal queda el portal?

Adquiera **Baleares** en LLUCMAJOR

- BAR COLON Plaza España
- BAR SPORT Plaza España
- BAR CA'N PRUNETA C/. Constitució
- ESTACION SERVICIO LLUCMAJOR Carretera Palma
- ESTACION SERVICIO CARLOS V Avenida Carlos V
- C/. TRAMONTANA, 127

ANUNCIOS, ESQUELAS, SUSCRIPCIONES, Etc.
(Corresponsal Administrativo)
SEBASTIAN SALVA BALLESTER
C/. Mediodía - 20.

SERVICIOS AEREOS Y MARITIMOS

PARA HOY

MIERCOLES

SERVICIOS AEREOS

VUELOS NACIONALES

Palma — Alicante:
7'10 — 23'59.

Palma — Barcelona:
1'45 — 7'00 — 8'35 — 9'40 — 12'10 — 14'50 — 16'25 — 19'05 19'40 — 22'50 — 23'55.

Palma — Jerez de la Frontera
17'00.

Palma — Madrid:
8'15 — 11'15 — 18'15 — 22'40 23'50.

Palma — Málaga
21'45.

Palma — Sevilla:
7'10.

Palma — Valencia:
11'05 — 17'00 — 21'20.

Palma — Ibiza:
7'30 — 17'20 — 20'40.

Palma — Menorca
7'35.

Palma — Las Palmas
7'10.

Palma — Tenerife
17'00.

VUELOS AVIACO

Palma — Barcelona:
Diario a las 16'40.

Palma — Madrid:
Diario a las 19'40 y 20'40.

Palma — Ibiza:
Diario a las 8'30.

Palma — Mahón
Diario a las 13 y 20 y martes, jueves y sábado 20'45.

SERVICIOS MARITIMOS

TRASMEDITERRANEA

PALMA — BARCELONA: Martes, miércoles, jueves, viernes y sábados, a las 12,00 horas.
PALMA — BARCELONA: Domingos, a las 24,00 horas.
PALMA — VALENCIA: Martes, miércoles, jueves, viernes y sábados, a las 11,00 horas.
PALMA — VALENCIA: Sábados, a las 23,00 horas.
PALMA — VALENCIA: Miércoles y domingos (vía Ibiza), a las 16,00 horas.
PALMA — ALICANTE: Domingos, a las 22,00 horas.
PALMA — ALICANTE: Martes, viernes (vía Ibiza), a las 09,00 h.
PALMA — IBIZA: Martes, viernes (sigue Alicante), a las 09,00 horas.
PALMA — IBIZA: Miércoles (sigue Valencia), a las 16,00 h.
PALMA — CIUDADELA: Viernes, a las 23,00 horas.
PALMA — CABRERA: Viernes, a las 09,00 horas.
ALCUDIA — CIUDADELA: Lunes, martes, miércoles y domingos, a las 10,00 horas.

COMPAÑIA YBARRA

PALMA — BARCELONA: Diario, a las 24 horas.
Lunes, miércoles y viernes, servicio extraordinario a las 12 h.

M.C.D. 2022

HOJA DEL CALENDARIO

— HOY, MIERCOLES: San Bernabé. — El Sol sale a las 6'17 y se pone a las 21'24. — Luna: Nueva.

25 AÑOS ATRAS, *Baleares* DECIA...

XX ASAMBLEA DE LA FECIT

Los asistentes a la asamblea de la Federación Española de Centros de Iniciativa y Turismo, realizaron ayer la anunciada excursión a Porto-Cristo y Artá, al objeto de visitar las grutas de ambas localidades.

Esta tarde, a las 6,00, en el salón de actos de la Exema. Diputación Provincial, tendrá lugar el solemne acto de clausura de la XX asamblea de FECIT, que será presidida por el director general de Turismo.

EL CAMPO «ES FORTI» SE LLAMARA ESTADIO «LUIS SITJAR»

Ayer se reunió la actual junta directiva del R. C. D. Mallorca, entre otros acuerdos tomó uno de importancia, como lo es el de cambiar el actual nombre del campo mallorquinista. Desde hoy, el campo "Es Forti" se llamará "Luis Sitjar", en prueba de gratitud hacia uno de los iniciadores de este magnífico campo de juego.

cupón del ciego 107

HORARIO DE TRENES

TRENES PALMA — INCA

Salidas de Palma:
6 — 6'15 — 7'30 — 8 — 8
9'45 — 11'15 — 12 — 13
13'30 — 14 — 15 — 16'30
18 — 19 — 19'45 — 20'30.

Salidas de Inca:
7 — 7'45 — 8'15 — 9 — 10'30
11 — 12 — 13 — 14 — 14'45
15'15 — 15'45 — 17'15 — 19
19'30 — 20'30 — 20'45 — 21'15

TRENES PALMA — LA PUEBLA

Salinas de Palma:
6 — 9 — 13'30 — 19.

Salidas de La Puebla:
7'15 — 10'30 — 14'45 — 20'15

TRENES PALMA — SOLLER

Salidas de Palma:
8 — 10'40 — 13 — 15'15
19'40.

Salidas de Sóller:
8'45 — 9'15 — 11'50 — 14'10
18'20.
extraordinario con salida de Sóller a las 21 horas y de Palma a las 22'00 horas.
NOTA: Las llegadas y salidas de los trenes combinan con el servicio de tranvías del Puerto.

SERVICIO POR CARRETERA

Domingos y festivos, servicio Servicio de autocares desde Palma a Alaró, Inca, Lluc, Ca'n Picafort, Pto. Pollensa, Pto. Alcudia, Manacor, Artá, Cala Ratjada, Porto Cristo, Cuevas del Drach, etc. así como a todas las poblaciones intermedias.

Con EL ARENAL servicios cada 5 a 10 minutos. Información en teléfonos: Ferrocarril: 252245 y 252246; Autocares: 252224.

FARMACIAS DE GUARDIA

ABIERTAS DE 1,30 MAÑANA A 4,30 TARDE

Gimbernat Quintana, Pl. San Antonio, 23, teléfono 213496; Morell Brotad, Pascual Ribot, 5 (zona Forti), 233402; Ramis Vidal, Rector Petro, 3 (esquina C/. de Manacor) (La Soledad), 270672; Vanrell Vidal, Jaime II, 33, 212126.

ABIERTAS DE 8 A 10 NOCHE

Abellanet Nadal, Doctor Ferrán, 77 (detrás Plaza Toros), teléfono 293001; Aguiló Ripoll, Villalonga, 54 (Santa Catalina), 230439; Caubet González, Avg. Joan Miró, 29 (Plaza Gomila - Terreno) (artes Calvo Sotelo), 232456; Gamundí Ferrer, Pintor Sorolla, 14-B (Son Forteza), 244566; Gamundí-Morell, General Riera, 55 (Camp Redó), 250653; Gimbernat Quintana, Pza. S. Antonio, 23, 213496; Santandreu Buñola, Fausto Morell, 6, 272792; Sbert, Antonio, San Miguel, 83 (esquina Avenidas), 221425; Vanrell Vidal, Jaime II, 33, 212126.

FARMACIA DE GUARDIA EN LA ZONA DE CA'N PASTILLA — ARENAL, DE 9 MAÑANA A 10 NOCHE

Ribot Sbert, Dos de Mayo, 4 (Carrt.ª Cala Blava, El Arenal), teléfono 263968.

FARMACIA ABIERTA DE 10 NOCHE A 9 MAÑANA

Balaguer Riera, San Miguel, 26, teléfono 211249.

ASISTENCIA SANITARIA DE LA SEGURIDAD SOCIAL

De 5,00 de la tarde a 8,00 de la mañana siguiente.

Palma y suburbios, incluido El Arenal.

Servicio ininterrumpido. Teléfono 239447 y en su ambulatorio «Félix Sánchez», calle Andrea Doria.

GASOLINERAS DE TURNO

Del día 9 al 16 de junio, las estaciones de servicio de guardia serán las siguientes:

E. S. ES FORTI.
E. S. ASIMA. Polígono La Victoria.
E. S. ES MOLINAR.
E. S. SECAR DE LA REAL.
E. S. INA. Carretera Pollensa.
E. S. VILLAFRANCA.
E. S. FELANITX. Carretera Porreras.
E. S. NE BORGES. Artá.
E. S. COSTA DE LA CALMA.

SERVICIO DE TRANSPORTES URBANOS

Linea	Nombre	Prim. salida	Ult. Salida	P. regreso	Ult. regreso	Frecue. minut.
1/12	P. Marítimo	7,00	21,30	7,35	22,00	30
13/23	P. d'Inca - Illetas	5,40	24,00	6,35	01,00	8
4/12	P. San Ant. - Génova	5,45	21,45	6,30	22,30	30
5/15	C. Pastilla - S. Dureta	5,45	21,00	6,10	01,30	8
6	S. Española	6,30	20,30	6,00	21,00	30
7	S. Rapiña - S. Vida	6,40	23,00	6,20	23,30	20
8	S. Roca	6,00	23,00	5,40	23,20	9
9/A	Capiscol - Hiper	6,18	22,45	6,00	23,00	18
9/B	Capiscol - Amanecer	6,40	22,00	6,20	21,40	24
11	Coliseo - S. Cladera	5,00	23,10	5,10	23,10	10
14/A	S. Gotleu - Rafal	6,24	22,30	6,00	22,50	12
14/B	Soledad - S. Gotleu	6,15	22,15	6,00	22,00	12
16	Establiments - Palma	6,30	22,00	6,00	22,30	30
18	Ingima	6,30	23,00	7,00	23,30	30
20	Calviá - Capdellá	6,10	21,00	6,35	21,30	60
21	Palma Nova	7,00	19,35	8,00	18,30	
22	Portals Nous	6,15	24,30	7,10	01,20	13
17/B	Aeropuerto	7,30	19,30	8,30	20,30	120

TELEVISION

PROGRAMA PARA HOY

13,30: DE BAT A BAT (c)
(Sólo para Cataluña y Baleares)
13,45: CARTA DE AJUSTE (c)
14,00: AVANCE INFORMATIVO (c)
14,05: INFORMATIU BALEAR (c)
(Sólo para Baleares)
Informativo regional.
14,30: GENTE, HOY (c)
15,00: TELEDIARIO (c)
(Primera edición)
15,30: GACETA CULTURAL (c)
Noticiario cultural de actualidad.
15,45: VIVIR CADA DIA: (c)
«SIMPLEMENTE MADRES»
La problemática de las madres solteras.
16,00: LES NITS DE LA TIETA ROSA:
«EL PLAER DEL TERROR»
(Sólo para Cataluña y Baleares)
16,30: FUTBOL: (c)
CAMPEONATO DE EUROPA
Desde el Estadio Olímpico de Roma, a través de la red de Eurovisión, Televisión Española ofrecerá la retransmisión en directo de la ceremonia inaugural de la fase final de la Copa de Europa de Naciones. Tras la ceremonia inaugural, con presencia de las autoridades civiles y deportivas ,se dará paso al primer encuentro de la competición, a las
17,30: CHECOSLOVAQUIA - ALEMANIA FEDERAL.
19,30: DOCUMENTAL: (c)
«HISTORIA DEL HELICOPTERO»
20,00: MUSICAL: (c)
«CENICIENTA EN PALACIO»
21,00: TELEDIARIO (c)
(Segunda edición)
21,30: ANTOLOGIA: (c)
«MAS ALLA DE NUESTRAS FRONTERAS»
22,30: GRANDES RELATOS: (c)
«JOSEFINA» (o o)
«TERMIDOR EN LA PRISION»
Josefina entabla amistad con Lázaro Hoche, al que propone escapar juntos de la prisión. Alexandre, que ha sido testigo de la propuesta, le reprocha su comportamiento y vierte la acusación de ser la amante de Tallein.
23,30: ULTIMAS NOTICIAS (c)
23,50: BUENAS NOCHES, DESPEDIDA Y CIERRE (c)

U H F

16,30: EL MUSEUS:
«MUSEU ROMANIC CATALUNYA» (II)
(Sólo para Cataluña y Baleares)
17,00: NOVEL.LA:
«EL COMPANY DE VIATGE»
(Capítulo III)
(Sólo para Cataluña y Baleares)
19,30: CARTA DE AJUSTE (c)
19,45: REDACCION DE NOCHE (c)
20,35: POLIDEPORTIVO (c)
Programa diario de información deportiva que se emite desde Barcelona.
21,00: MUSICAL EXPRESS: (c)
«ROCK CON RAICES»
22,00: TRIBUNA DE LA HISTORIA (c)
22,45: IMAGENES (c)
Espacio semanal de estudio y divulgación de las artes plásticas.
23,25: BUENAS NOCHES, DESPEDIDA Y CIERRE (c)
CRONICA 2 (c)
(Sólo para Cataluña y Baleares)
Espacio inform. regional.

(c) Programas en color.
(o) Mayores de 14 años.
(o o) Mayores de 18 años.

RADIO

RADIO JUVENTUD DE BALEARES

(Programa para hoy)

Onda media:

7,30: Apertura del programa. Música, hora y temperatura.
8,00: España a las ocho. Primer diario hablado de RN.
9,00: Para ti mujer. Sellos y monedas.
10,00: Reencuentros.
10,30: Los R. J.
11,30: Discoteca 45.
12,00: Radiodiario primera edición: Información regional y local. Servicio informativo de RN.
12,30: La gran feria de Roxalar.
13,00: Variedades.
14,00: Segundo diario hablado de RNE.
14,30: Radiocadena musical.
15,00: Resumen informativo.
16,00: Novela seriada.
17,30: Mundorama.
18,00: Novela en catalán.
18,30: Consultorio Francis.
19,30: Lunes: «Minusval en las ondas»; Martes: Misión rescate; miércoles: 4 aciertos; jueves: Misión rescate; viernes: Temas religiosos del mundo de hoy.
20,00: Radiodiario segunda edición: Información local, laboral, deportes.
21,00: Radiocadena actualidad.
21,30: Música selecta.
22,00: Hacia un mundo mejor. El Chiquero (martes); miércoles: Informe médico; jueves: Radiocinema; viernes: En marcha.
23,00: Talismán.
1,00: Cierre de la emisión.

FM estereofónica: 88,8 Mgh.

8,00: Apertura. «Radiomaritim».
10,00: Super radio 80. Programación especial de «Estudio Radio».
14,30: Tardes musicales.
17,30: R.J.-3. Programación espacial de Izy.
23,00: Auditorium: Música clásica.
24,00: Conexión con OM: Talismán.
1,00: Cierre de la emisión.

E. A. J. - 13 — RADIO MALLORCA

(Programa para hoy)

Onda media:

7,00 Apertura. Matinal Ser: Informativos de diez minutos a las 7 y 7,30 y de treinta a las 8.
8,30: Primera hora: Música para los amigos.
9,00: La Ser informa.
10,00: La Ser informa.
10,05: Viva la radio: Música nueva y actualidades.
11,00: La Ser informa.
11,05: Pasatiempos en cadena.
12,00: La Ser informa.
13,00: La Ser informa.
13,55: Hoja de calendario.
14,00: Hora exacta. Informativo «Palma hoy».
14,05: Música y deporte.
14,20: Noticias y comentario, por Antonio Agustín.
14,30: Ser informativo. Carteleras.
15,00: Musica' de las tres.
16,00: La Ser informa.
16,05: Radionovelas «Una mujer sin importancia» y «Ellos, ellos y los demás».
17,00: La Ser informa.
17,05: Relatos familiares.
17,15: Biomanan.
17,40: Radionovela «La saga de los Porretas».
18,00: La Ser informa.
18,05: Buenas tardes.
19,00: La Ser informa.
20,00: Ser informativo.
20,30: Los impuestos.
20,45: La radio en directo.
21,30: Tiempo para el deporte.
22,00: Ser informativo.
22,15: Espacio cultural.
22,30: La noche es joven.
23,00: Diálogos económicos.
23,30: Informativo «Hora 25».
1,00: Medianoche.
2,00: Cierre.

Frecuencia modulada:

7,00: Apertura. Simultáneo en onda media.
9,00: Emisión en lengua escandinava.
10,00: FM - Radio Mallorca.
19,00: El show de Riki Lash: Música y amenidades en inglés.
23,30: Simultáneo en onda media.
2,00: Cierre.

RADIO POPULAR DE MALLORCA

(Programa para hoy)

Onda media:

7,00: Apertura.
7,02: Bon día.
7,05: A quien madruga.
8,05: Tiempo para vivir.
8,20: El nostre camp.
10,05: A toda radio.
12,35: Hacia el núm. 1.
13,30: Radio Popular informa. La veu dels pobles. Illes: Informatiu regional.
14,00: Tiempo felicitaciones.
14,30: Informativo día: Cadena.
15,00: Sobremesa musical.
15,30: Mallorca al vent.
16,05: Somos jóvenes.
17,30: Palabras.
18,30: El mundo de los niños.
19,05: Doble su dinero.
20,00: Sorteo cupón pro-ciegos.
20,05: Teletipo del deporte.
20,30: Canconer-2.
21,00: ECCA: GE-2.
21,58: Farmacias de guardia.
22,00: Nocturno.
22,30: Mesa redonda-1.
0,15: De verdad y sueño.
0,53: Bona nit.
1,00: Cierre de la estación.

Boletín informativo cada hora: de 9,00 a 19,00 horas.

F. M. Stereo - Popular 2 97'5 megacicios:

7,00: Apertura.
7,02: Bon día.
7,05: A quien madruga.
8,00: Popular-2.
10,00: Estudio alemán.
11,00: Confidencial.
12,30: Popular-2.
13,30: Panorama: Países catalanes.
14,00: El Megadiscos.
15,00: Popular-2.
17,30: Bocata de Rock.
18,00: Prog. en lengua sueca.
18,30: Prog. en lengua danesa.
19,00: Estudio alemán.
19,45: Radio Noruega.
20,00: Prog. lengua finlandesa.
22,35: Born.
1,00: Cierre de la estación.

TELEFONOS DE INTERES

—Bomberos: 29.12.53 25.12.34 y 29.12.54.

—Casa de Socorro: 22.21.79.

—Ambulancias: 25.14.45.

—Guardia Civil: 25.12.73.

—Policía: 091.

—Policía Nacional: 28.04.00.

—Policía Municipal: 092.

—Juzgado de Guardia (Servicio nocturno): 21.26.32

—Oxígeno a domicilio de la S.S. Telf. 23.35.96, 24.33.45 y 27.70.20.

—Taxi Radio 25.54.40

M.C.D. 2022

LA REINA, EN BUENOS AIRES

S. M. la Reina Sofía de España llegó ayer a Buenos Aires para participar como enviada de la Corona de España en los actos conmemorativos del cuarto centenario de la fundación de la capital argentina.

Al pie del avión, que aterrizó a las 17,00 hora local, (20,00 Gmt), esperaba a la Reina de España el intendente de Buenos Aires, brigadier Osvaldo Cacciatore y otras personalidades de la Cancillería argentina, Enrique Pérez Hernández y personalidades de la colonia española en Argentina.

CITY SERVICE
ARREGLAMOS PRENDAS DE VESTIR
Alargamos, estrechamos, acortamos, transformamos sus prendas a la moda actual.
Y también sus prendas de piel. ¡Recórtemelo y guárdelo!
31 de Diciembre, 14 PALMA

El director de «El País», galardonado en Nueva York

El director del diario madrileño "El País", Juan Luis Cebrián, ha recibido el premio como "director internacioal del año", que otorga la revista "World Press Review", editada mesualmente en Nueva York.

En un acto celebrado en el club de prensa extranjera de esta ciudad, Cebrián recibió una placa conmemorativa del premio, pronunció un breve discurso en el que expuso la situación del derecho de expresión en España y otros problemas que afectan a la profesión periodística, y contestó a diversas preguntas que le formularon los asistentes al acto.

José Lladó, embajador de España en Washington, que se trasladó a Nueva York, para asistir a la entrega del premio, pronunció unas palabras después de la intervención de Cebrián.

Posteriormente, el director de "El País" y el embajador intervendrían en el coloquio que siguió con los asistentes, la mayoría de ellos representantes de los medios periodísticos norteamericanos.

Entre los directores que han conseguido este galardón en ediciones anteriores figura los del diario francés "Le Monde" y el londinense "Sunday Times".

Cebrián es el director más joven y el único de países de lengua española que ha sido distinguido con este premio, instituido por la revista "World Press Review".

LAS TARIFAS POSTALES SUBIRAN EL 13 POR CIENTO

Logroño. (Europa Press). — El director general de Correos, Miguel Angel Eced Sánchez, anunció ayer en Logroño que las tarifas de correos sufrirían este año un incremento del 13 por ciento; señaló que este aumento de los precios tienen parte de su justificación en el aumento salarial del personal de Correos.

CORONA SOLAR

Vista de la corona solar facilitada por la NASA, realizada en una misión de máximo acercamiento al satélite. Las sombras representan densidades de la corona. La línea prominente de la parte superior derecha es una chispa de la corona. El gas que se ve en la corona tiene una temperatura de unos 4 millones de grados. Esta fotografía fue tomada el día 2 de junio. (Telefoto EFE-AP)

HA LLEGADO A PALMA LAREC DE CALZADOS CHIC-SHOES
Les ofrece un extenso surtido en calzado de Caballero, Señora, deportivo y
ESPECIAL PARA NIÑOS ORTOPEDICO
de 975 a 1.275 pesetas
Precios directamente de FABRICA
TODO PIEL
C/. LUCA DE TENA, 46 (Junto MULTICINES CHAPLIN)

ROGAD A DIOS EN CARIDAD POR EL ALMA DE

BARTOLOME ROSSELLO RAMON

Que falleció ayer a la edad de 14 años, en Manacor, habiendo recibido los Santos Sacramentos y la Bendición Apostólica.

E. P. D.

Sus afligidos: padres, Bartolomé (Imprenta Rosselló) y Antonia; hermana, María Rosa; abuela, Magdalena Riera; padrinos, Juan Lliteras y Juana Piña; tíos, primos y demás familiares al participar a sus amistades tan dolorosa pérdida, les ruegan le tengan presente en sus oraciones y se sirvan asistir a las exequias y funeral hoy, día 11, a las 8 de la tarde en el convento de los Padres Dominicos de Manacor, por todo lo cual les quedarán sumamente agradecidos.

Casa mortuoria: Salvador Juan, 26 - Manacor.

No se invita particularmente.

El Excmo. y Rvdmo. Sr. Obispo de esta Diócesis se ha dignado conceder indulgencias en la forma acostumbrada

ROGAD A DIOS EN CARIDAD POR EL ALMA DEL

Sr. D. Gonzalo Arnica Meridiano

(SECRETARIO GENERAL DEL EXCMO. AYUNTAMIENTO DE SANLUCAR DE BARRAMEDA

Que falleció el 28 de Mayo a la edad de 49 años, en Sanlúcar de Barrameda, habiendo recibido los Santos Sacramentos y la Bendición Apostólica.

E. P. D.

Sus afligidos: esposa, Maruja; hijos, María del Mar y Gonzalo; madre, hermanas, hermanos políticos, padrinos, sobrinos y demás familiares al participar a sus amistades tan dolorosa pérdida, les ruegan le tengan presente en sus oraciones y se sirvan asistir al funeral que por su eterno descanso, tendrá lugar mañana jueves a las 20'30 horas en la parroquia de San Sebastián, por todo lo cual les quedarán sumamente agradecidos.

No se invita particularmente.

RAFAEL PIZA ARNAU

Falleció el 12 de Junio de 1979.

La misa que se celebrará, dicho día a las 8 de la noche en la Iglesia parroquial de Son Rapinya será en sufragio de su alma. La familia agradece vuestro recuerdo

ROGAD A DIOS EN CARIDAD POR EL ALMA DE

Don ANTONIO OLIVER COLL

Que falleció el 12-VI-79 a la edad de 65 años, en Palma, habiendo recibido los Santos Sacramentos y la Bendición Apostólica.

E. P. D.

Sus afligidos: esposa, Antonia; hijos, Antonio (Arquitecto) y Guillermo (Oficial de Marina Mercante); hijas políticas, Elisenda y Mercedas y demás familiares al participar a sus amistades tan dolorosa pérdida, les ruegan le tengan presente en sus oraciones y se sirvan asistir a las misas que se celebrarán en sufragio de su alma en la iglesia del Socorro el día 11 a las 19'30 horas y parroquia de la Stma. Trinidad el día 12 a las 20 horas en Palma; y en la iglesia de San Alfonso, de Felanitx, el día 12 a las 19'15 horas, por todo lo cual les quedarán sumamente agradecidos.

El Excmo. y Rvdmo. Sr. Obispo de Mallorca se ha dignado conceder indulgencias en la forma acostumbrada.

ROGAD A DIOS EN CARIDAD POR EL ALMA DE

D. GABRIEL MOLL BARCELO

Que falleció el día 31 de mayo último, a la edad de 72 años, en Palma, habiendo recibido los Santos Sacramentos y la Bendición Apostólica.

E. P. D.

Sus afligidos: esposa, Juana Capellá Vidal; hija, Bárbara; hijo político, Vicente Vives; hermanos, Francisca y Francisco; hermanos políticos, Juan, Sebastiana, Isabel, Martín, María, Pedro, María y Ramón; nietos, Juanita, Isabel e Ildefonso; ahijados, sobrinos, primos y demás familiares al participar a sus amistades tan dolorosa pérdida, les ruegan le tengan presente en sus oraciones y se sirvan asistir al funeral que es celebrará hoy miércoles, día 11, a las 20'30 horas en la iglesia parroquial de Nuestra Señora de la Salud (Terreno), por todo lo cual les quedarán sumamente agradecidos.

No se invita particularmente.

El Excmo. y Rvdmo. Sr. Obispo de Mallorca se ha dignado conceder indulgencias en la forma acostumbrada.

ENCOMANAU A DEU L'ANIMA DE

GABRIEL MARTORELL COVAS

(BARBER JUBILAT DE «LA VEDA»)

Va morir ahir als 84 anys, a ciutat, confortat amb els Sants Sagraments y la Benedicció Apostòlica.

Al cel sia

El seu fill Miquel Martorell Caldés (Gerent de Sistemas Pretesa), els seus néts Gabriel i Antonia, neta política Azucena Ibáñez, germana Antonia, cosins, nebots i altres familiars, demanan per a ell una oració i la assisténcia al funeral que tindrá lloc avui, dia 11, a les 20'30 a l'esglesia parroquial de L'Encarnació, de ciutat, (El dol se despedirá abans de les exequies).

Casa mortuòria: Eusebio Estada, 93 A.

No es convida particularment.

L'Excm. i Reverendíssim Senyor Bisbe d'aquesta Diòcesi s'ha dignat concedir les indulgéncies de costum.

M.C.D. 2022

INCA DIA A DIA

LA ORQUESTA MUNICIPAL CONTINUA DESAFINANDO...

—Ante la escasez de comentarios políticos, el pueblo está acariciando la esperanza de que la paz arraigue en nuestro Consistorio. ¿Tienen fundamento sus ilusiones?

—Depende del color del cristal de cada quisque. Según mis informes, todo continúa igual. Lo que sucede es que al cronista no le atrae seguir pulsando la misma tecla, porque el piano continúa desafinado. Es cierto, y no cabe negarlo ni por los espíritus más fanatizados que el concierto municipal continúa y que incluso se están interpretando obras de calidad que el auditorio escucha con agrado. Pero puedes estar seguro de que la procesión va por dentro.

—A propósito de procesiones, ¿Qué tal la fiesta del Corpus?

—Pienso que fue extraordinaria bajo todos los aspectos. Sin necesidad de que los ediles lucieran el tipo marcando el paso detrás de la Custodia, puede afirmarse que este año habrá sido, sin duda, el que ha contado con más comulgantes en el desfile procesional.

—Sin duda era gente de "derechas"...

—Ahí está el detalle, amigo. Los acompañantes mayores, representaban toda la gama ideológica conocida y por conocer. Lo que significa que una cosa son las posturas políticas y otra, muy diferente, colaborar y asistir a unos actos tradicionales, en este caso religiosos, que tienen tanto arraigo en nuestro país.

—I s'Ajuntament d'Inca, ateu de cap a peus...

—Això és fruita del temps, fill meu.

—¿Piensas que el pueblo lo ha visto con buenos ojos?

—El pueblo vivió la festividad casi unánimemente. Aparte los centenares de niños que desfilaron, acompañados de gente mayor, es obligado recoger el detalle importantísimo de que las aceras, calles y plazas se vieron ocupadas. Ahí estaba la protesta, todo lo silenciosa que se quiera, que pregonaba que ciertas festividades continúan inamovibles en el sentimiento popular.

—I es Consistori, mans fentes...

—Colaboró en gran medida, como es tradicional también. Se engalanó el balcón con damascos y banderas, se esparció mirto por las calles del trayecto procesional, y la Banda de Música pobló la tarde de adecuadas melodías...

—Vaig llegir que, a Ciutat, s'Ajuntament socialista havia rendit homenatge a Jesús Eucaristia...

—Això es feia a Inca, fa pocs anys. Però ara no és àixi i Jesús passà de llarg sense aturar-se davant s'Ajuntament.

—Amor con amor se paga...

—No flastomis per favor. El fet de que els regidors —o part d'ells— no vulguin sebre res del Bon Jesús no vol dir que Ell sia igual. Fins aquí podiem arribar...

—¿Qué opinas de la celebración del mercado?

—Es un asunto que no tiene opciones claras Es cierto que el Ayuntamiento tomó el acuerdo de celebrarlo los jueves haciendo la salvedad de Navidad y Año Nuevo. Pero esta decisión no acaba de conseguir el voto mayoritario, por la sencilla razón de que el comercio, en buena lógica, tiene que abrir sus puertas obligando a los dependientes a acudir al tajo, con lo cual se joroba un día festivo a un importante grupo laboral.

—¿Cuáles son las ventajas?

—Se dice que, por ser festivo, la mayoría de inquenses tienen el día libre y pueden aprovecharlo para acudir al mercado, cosa que no logran a lo largo del año.

—No tot es dolent, pel que es veu...

—Y, por otra parte los encargados de la limpieza tienen que sudar la gota gorda para dejar las calles aseadas, al objeto de que la procesión tenga el escenario adecuado.

—La limpieza se lleva a cabo todos los jueves...

—Però els altres dijous, no és festa torre-pipes!

—¿No habíamos quedado en que las reuniones de la comisión municipal Permanente, se celebrarían los lunes?

—Se acordó en el último Plenario. Pero el lunes se suspendió por falta de "quorum".

—I ara què dius?

—La fetén, querido contribuyente. A primeras horas de la tarde hubo una reunión relativa a las fiestas patronales, a la que asistieron algunos ciudadanos. Poco antes de las ocho, se suspendió porque debía comenzar la Permanente.

Algunos ediles, que habían asistido a la mencionada reunión, pensaron, con buen criterio, que debían tomar un café o un tentempie, al objeto de poder resistir las dos o tres horas que les podría ocupar la reunión que estaba a punto de comenzar. Bajaron al bar...

—Y se fueron a casa; ¿no es eso?

—Te equivocas. En el salón de sesiones estaba el alcalde, acompañado de un concejal de UCD, uno del PSOE y otro de C.D., juntamente con el secretario.

—¿Y qué sucedió?

—Que a las ocho y siete minutos, el concejal socialista se descuelga con estas palabras: "Como son más de las ocho y no hay "quorum", se suspende la Permanente. Hasta el miércoles". Tomó la puerta y se fue.

—A tomar café supongo.

—No me consta. Lo cierto es que tenía razón. Siete minutos después de la hora anunciada, no había el número suficiente para comenzar la reunión. Son necesarios cinco regidores y solamente eran cuatro.

—O sea que, con otro concejal, se podía iniciar la sesión.

—Eso es.

—¿Faltaba algún socialista?

—Faltaba uno.

—En este caso, el que esté limpio de pecado, que tire la primera piedra.

—Seguirem... donant-li corda!

TIC-TAC POLITIC...

xiu-xiu esportiu

—¿Cómo andan las cosas por el seno del Constancia?

—Están en un punto muerto. Si deseas sonsacar a los directivos, te responden que oficalmente no tienen, todavía, presidente.

—I En Jordi que ha dimitit?

—De momento, no. Pero no se han recibido los documentos federativos que le confirmen en el cargo.

—¿Y con vistas a la próxima temporada?

—No hay nada nuevo, todavía. Se habla de varios entrenadores. Pero puedes escribir que se contratará al que se ponga más a tono.

—¿En qué sentido?

—En el aspecto económico. La directiva sigue fiel a la política moderada y no piensa bajarse del burro.

—Lo que viene a confirmar que no se abrigan aspiraciones de ascenso.

—Ahí está el quid de la cuestión. Las alegrías futbolísticas se pagan muy caras. Y como el Constanica no tiene padrinos, la experiencia aconseja que se mantengan los pies en el suelo.

—¿Y referente al equipo?

—Han empezado los primeros sondeos. No olvides que varios jugadores terminan el contrato y han puesto en práctica la táctica de dejarse querer.

—¿Con intención de cambiar de camiseta?

—Según el volumen de pasta verde que les ponga por delante.

—Ja ho val, amb sa punyetera peseta!

—¿Y referente a caras nuevas?

—Tengo la corazonada de que los inquenses no encarecerán el mercado. Si alguna pieza se pone a tiro, puede que la cojan. Pero si otros cazadores se interfieren a golpe de talonario, pueden tener la certeza de que dejarán el campo libre.

—Àixi no anirem a segona...

—Ni punyetera falta que fa!

—¿Cuándo comienza la temporada?

—No frisis tant, per favor. Pensa que encara s'ha de liquidar sa d'enguany.

—¿No han llegado las vacaciones?

—Parece que esta semana se bajará el telón. Pero como quieren dar el cerrojazo con una cena de compañerismo...

—O no han trobat lloc per posar peus davall taula?

—Espacio de éste sobra en nuestra ciudad. Lo que sucede es que la televisión y los encuentros de Italia tienen más gancho que "un arròs brut".

—Déu faci que no arribi es dia en que sia més important cercar un platet de sopes, que un partit televisat!

—Seguirem... escoltant!

cala ratjada

TEMAS POLEMICOS A LA OPINION PUBLICA

(De la corresponsalía informativa de «BALEARES»). — Varios son los temas, que en estas pasadas fechas nos han llegado a la «Mesa de Redacción», y cuyas notas hacen especial referencia a distintos temas que afecta a la vida cotidiana. Y la primera de estas notas, que ha llegado a nuestro poder, hace mención a la gasolina. Y dice textualmente dicho comunicado:

«Estamos cansados de oir por los medios de comunicación, como lo son, la radio y la TV., que debemos de ahorrar combustible, y que por supuesto estamos de acuerdo en ello. Con tal motivo, se piden opiniones y soluciones, ya que no estamos de acuerdo bajo ningún concepto, es en lo que hace referencia a los precios que ponen.

No estamos de acuerdo con los precios, primero porque el pobre hombre trabajador debe de pagar el mismo precio que cualquier capitalista, y esto no es justo, por lo menos en una cantidad mínima, para cubrir el pequeño capricho de poder salir los sábados y domingos. Lo más idóneo, sería el dar una cantidad por coche, al precio de 20 pesetas por litro, así como unos 80 litros al mes. Todo lo que excediera, a pagarla a 200 pesetas. Entonces tendríamos que el pobre podría satisfacer sus necesidades, así como si quisiera venderla —a la gasolina— y no salir en los fines de semana, que sería mucho mejor, pues más se ahorraría y se le ayudaría a poder satisfacer otras necesidades, y posiblemente entonces tendríamos menos coches que circularían los días laborables, en beneficio de todos».

«En segundo lugar, sería conveniente en dar un mayor apoyo a la empresa de autocares o ferrocarriles, quitándoles el impuesto, pero reduciendo el precio del servicio. Hoy en día, así como están los precios de los billetes de autocar, interesa más coger el coche particular, que el hacer uso de los transportes públicos colectivos.

Si los precios fueran algo inferiores, sería mucho mejor ya que el ahorro iría en aumento. De esta forma nos iríamos liberando un poco de la grata, pero no sana costumbre de usar siempre el coche».

«Esta medida de dar un «cupo», aparentemente perjudicaría a los representantes, médicos y otras personas que deben utilizar el coche con más frecuencia y por necesidad, lo cual indica que el «cupo» que se adjudicaría sería a todas luces insuficiente.

Al efectuar la declaración, la diferencia del precio actual a las 200 pesetas, que se dedujera de los impuestos o cantidades a abonar».

Esta es la nota que nos ha llegado a la «Mesa de Redacción» de esta Corresponsalía de «BALEARES», y que hemos reproducido en su totalidad.

En lo que respecta a la segunda de estas notas, que nos ocupamos, hace esta última especial referencia, a la excesiva y desmesurada instalación de «discos» del Código de Circulación, que han sido instalados a lo largo y ancho de Cala Ratjada. Pues resulta que algún «gracioso» llamó al teléfono de esta Corresponsalía de «BALEARES», total para hacernos saber que se interesaba por: «Cala Disco», nosotros a ciencia cierta no sabemos a cuento de que viene la instalación de tanto «disco», pero podría ser debido al fondo rojo de estas señales, ya que si fueran de color azul, no se hubiera abusado en su instalación.

NICOLAS NADAL

ANDRAITX

HOMENAJE A LA VEJEZ

El próximo domingo día 22 del presente, bajo el patrocinio de la Caja de Ahorros «Sa Nostra», se celebrará el ya tradicional homenaje a la vejez, el cual, a través de sus largos años de vivencia en nuestra localidad, se ha constituido en uno de sus más populares festejos. Nuestros octogenarios en este día, corviven en alegre mezcolanza horas gratísimas, ya que tanto las entidades como gentes de la más distinta edad y condición, se afanan y superan en sus colaboraciones para que nuestros ancianos, guarden, año tras año, un imperecedero recuerdo del simpático acto.

El acto se iniciará a las 6 de la tarde en el bello marco de las terrazas del castillo de Son Mas, en donde se oficiará una misa de campaña, con asistencia de autoridades, entidades y homenajeados y acompañantes, para seguidamente obsequiarlos con un exquisito lunch, en el transcurso del cual la agrupación artística andritxola «Agara», juvenil e infantil, presentará a los homenajeados su festival «Agara 80» con la colaboración de los glosadores locales Guillermo Barceló y Ja Esta Dit, las inolvidables melodías de Margarita Enseñat, con bailes, canciones e, imprevisadas actuaciones, que los espontáneos alegremente se suman al simpático festejo de alegría hacia nuestros mayores.

FIN DE CURSO ESCOLAR

También el próximo domingo día 22, como fin de curso escolar, el Colegio Nacional Mixto de Andraitx, organizado por la Asociación de Padres de Alumnos del Colegio, celebrará el «I semi marathón escolar Andraitx 80» en el que participarán todas las categorías, iniciándose a las 9,30 de la mañana con párvulos y finalizará a las 12,30 de la mañana con los veteranos con el recorrido Andraitx, S'Arracó, Puerto, Andraitx.

PETANCA

Organizado por el Club Petanca Ponierte de Andraitx, se celebrará el próximo día de San Pedro, fiesta mayor de la población el «II torneo de petanca Villa de Andraitx», en el cual participarán todos los clubs federados de la isla.

DANIEL

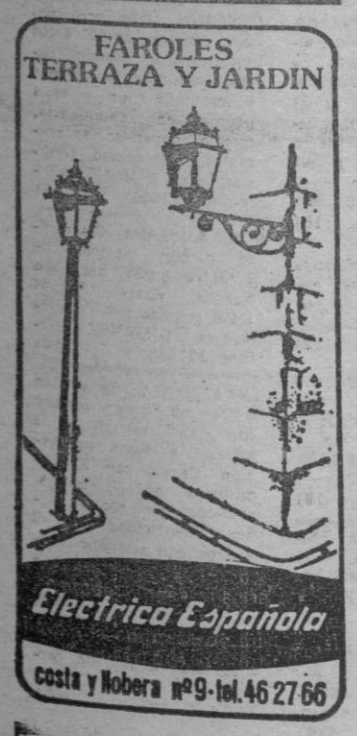

Hacienda también declara

Durante 1980 se dedicarán a DEFENSA: 282.165 * millones.

Para Ejército	155.046 Millones
Para Marina	67.633 "
Para Fuerzas Aéreas	56.120 "
Para Defensa Civil, Investigación y Administración	3.366 "

* Este gasto supone el 12,4 % del Presupuesto del Estado.

IMPUESTO SOBRE LA RENTA

Contribuir da derecho a exigir.

M.C.D. 2022

anuncios económicos

SE RECIBEN EN AGENCIAS DE PUBLICIDAD Y EN NUESTRAS OFICINAS: Pº MALLORCA, 9
CONSULTENOS: TEL. 23 11 77

DOMINGOS Y MARTES: 6 PTAS, PALABRA. MIERCOLES A SABADO: 5 PTAS, PALABRA. (MINIMO 10 PALABRAS)

GUIA DE SECCIONES

bolsa inmobiliaria
1 HIPOTECAS
2 SOLARES Y TERRENOS
3 LOCALES Y DESPACHOS
4 FINCAS
5 ALQUILERES
6 CHALETS
7 APARTAMENTOS
8 CASAS Y PISOS
9 TRASPASOS
bolsa del motor
10 MOTOCICLETAS
11 AUTOMOVILES
12 CAMIONES
bolsa del trabajo
13 DESEAN TRABAJO
14 OFRECEN TRABAJO
otras secciones...
15 HOSPEDAJES
16 ENSEÑANZAS
17 MUSICA
18 RADIO Y TV
19 NAUTICA
20 COMPRAS
21 VENTAS
22 PERDIDAS
23 TRANSPORTES
24 ANIMALES DOMESTICOS
25 DIVERSOS
26 PERSONALES
27 MAPAJES

bolsa inmobiliaria

ESPACIO EXCLUSIVO PARA AGENTES DE LA PROPIEDAD INMOBILIARIA

EN LA RESIDENCIA SON GUAL

PROMOTOR: ALTURIS S.A.

Km. 15 carretera de Manacor

SOLARES SOLO
SU CHALET SOBRE SOLAR DE 2.000 m2.

Sin pago a la firma.

Facilidades de pago en 12 años.
Posibilidad de entregar a cuenta de su piso.
Todos los días laborales.
Sábado y Domingo de 11 h. 30 a 13 h. 30 y 17 h. a 19 h. 30

PLAZAS GARAJES EN ZONA TENIS

VISITAS EN ANDREA DORIA, 8 (mañanas de 9 a 11 horas). Precio 350.000 Ptas. CONDICIONES DE PAGO INTERESANTES. COBASA, S. A. Inmobiliaria. Teléfono 277339.

ESPORLAS

parcelas a partir de 100 ptas. m2. Agua luz, camino asfaltado Facilidades Inmobiliaria CARULLA Tel 210942-44

ZONA TENIS

Piso de tres dormitorios, dos baños, soleado, piso de 128 m2. Precio 3.200.000 Ptas. Buenas facilidades de pago. Situación en Andrea Doria, 8 (directamente del constructor). Para informes COBASA, S .A. Inmobiliaria. Tel. 237339 mañanas de 9 a 11 h.

ZONA TENIS

Quinto y sexto piso de 247 m2, 4 ó 5 dormitorios y 3 baños. muy soleado, 5.300.000 Ptas. Buenas facilidades de pago. Situación Andrea Doria, 8, COBASA, S. A. Inmobiliaria (directamente al constructor). Tel. 237339 (mañanas de 9 a 11 horas).

SI DESEA VENDER

SU PISO, CHALET, RUSTICA O SOLAR CONSULTENOS
Le ayudaremos con la máxima eficacia y seriedad. FINCAS MASSIP. Pasaje Santa Catalina de Siena, 4 (Los Geranios). — Telfs.: 21.12.47 — 21.17.96 — 21.19.28

SI QUIERE vender su piso, chalet o apartamento, rápidamente, llame a BESTARD Tel. 461940. (14)

1 HIPOTECAS

HIPOTECAS. Disponemos de capital para hipotecas. Realización rápida. Informes A.P.I. Teléfs.: 253850-253809 (13)

DESCUENTOS Gestionamos descuentos de letras de ventas de pisos, solares, apartamentos, locales. Hasta 8 años, rapidez. Informes A.P.I. Tel. 253850-253809 (21)

DESCUENTOS. Descontamos letras comerciales. Informes A.P.I. Teléfs.: 253850-253809 (10)

CREDITOS. Gestionamos créditos personales en la máxima rapidez. Informes A.P.I. Teléfs.: 253850-253809. (13)

OFREZCO hasta 4.500.000. Tramitación rápida. ALEIX. Alejandro Rosselló, 32. 460818. (10)

2 SOLARES Y TERRENOS

CARR. MANACOR, 7.100 m2 de solar, 400 m2. edificables, 2 kms. Palma. 620 pts. m2. electricidad dentro de la finca. agua Facilidades a convenir .Inmobiliaria RODRIGUEZ JUAN 236962-235248 (29)

SOLARES El Toro. 750 m2. cercado acometida agua 1.300.000 entrada 600.000 resto 2 años. 224991. (15)

ZONA BONANOVA. Se venden varios solares vista al mar. Permiso edificación a 4 plantas, desde 2.800 pesetas metro cuadrado. Facilidades. A. OLIVER. 212540. (23)

SON RAPIÑA. Solares edificables 350 y 600 m. desde 3.375 ptas. Facilidades. Telf.: 227794. (14)

PALMAÑOLA. Solar 925 m2. 1.700.000. Solar 1.000 m2. cercado pared y verjas 2.700.000. MASSIP. 211796. (15)

DEYA. Solar 249 m2. centro pueblo, facilidad construcción, 3.100 ptas. m2. Inmobiliaria ROS. Telf.: 293808. (15)

PARCELAS a 9 kms. Palma de 17.000 m2. a 300 ptas. m2. Agua y luz. Inmobiliaria ROS. Teléfono 293808. (19)

EL ARENAL. Solar 405 m2. 10.000 ptas. m2. 16 mts. de fachada, a 100 mts. del mar. Inmobiliaria ROS. Telf.: 293808. (20)

NECESITAMOS solares en venta y derechos edificación. OLIVER OLIVER. Plaza Olivar 1-2.º. 22-13-49. (14)

SERRA NOVA solar 360 metros, esquina dos calles frente al mar, permiso edificación 900.000. Facilidades 1 año. 22-48-84. (18)

3 LOCALES Y DESPACHOS

LOCAL semisótano, zona Colliure. 1.100 mts. aproximadamente. Precio muy interesante Tel.: 461454. (12)

NAVES SERMAN
teléfono. 284300
Avda. Argentina, 8 - 1.º B

VENDO locales en Santa Catalina, calle Antich, esquina Colubí. Buenas facilidades. OLIVER MATEU Tel.: 210640 (15)

SON COTONER. Local esquina, apto oficina, cochera, negocio con altillo, 50 m2, puerta enrollable, 900.000. Facilidades 2 años. 224991. (17)

DESPACHO Plaza Olivar, 3 dependencias, aseo, 2.250.000. Facilidades. Inmobiliaria OLIVAR. 21-02-94. (11)

VENDO LOCAL Ca'n Pastilla 45 m2., aseo, terraza, trastienda, instalación eléctrica, 1.300.000. Facilidades. Inmobiliaria OLIVAR. 226687 (16)

LOCAL zona Avda. San Fernando. 200 m2., 2 puertas, aseo, instalación eléctrica, 3.100.000. Facilidades. Inmobiliaria OLIVAR. 210294. (17)

OPORTUNIDAD local zona General Riera 320 m2. 4.300.000. Facilidades. Inmobiliaria OLIVAR. 22-66-87. (12)

PEDRO GARAU 400 m2. y 4'5 de alto con pequeña oficina y despacho. 2 entradas, ideal para representación o almacén. 20.000 ptas m2. Facilidades Inmobiliaria RODRIGUEZ JUAN. 236962-235248 (29)

ZONA HEROES DE MANACOR, local 300 m2. buena construcción precio razonable. Inmobiliaria RODRIGUEZ JUAN. 239662-235248. (16)

VENDO o permuto local 276 m2. en zona Aragón principio. 224884. (11)

ZONA PZA. MAYOR: piso antiguo, ideal despacho. Precio: 1.500.000. Entrada: 600.000. FINCAS VAQUER. 235629. (14)

VENDO HOTEL

Zona Cala Moreya a 5 metros de la playa. 300 plazas, 3 bares sobre la playa, todas las habitaciones con baño.
Informes 212540.

ATENCION MUY IMPORTANTE

Se vende nave frontal de 800 y 1.200 m2. en la calle de 16 de Julio Polígono Industrial de la Victoria, trato directo y forma de pago hasta 12 años. NAVES SERMAN. Avda. Argentina, núm. 8 - 1º B. Tels.284300 - 04. Sólo mañanas.

4 FINCAS

ANTES de comprar su finca rústica, caseta de campo o chalet, para los fines de semana, visite en Sansellllas Bar Can Papa. Tel. 511448. (24)

CAMPANET: Caseta amueblada con una habitación, baño, sala comedor con chimenea, bar, cocina y horno. 4.000 m2 terreno con pozo y motor. varias higueras, 1.150.000 pts. BESTARD. Tel. 461940. (30)

SANTA EUGENIA: Un cuartón tierra buena, 290.000 pts BESTARD Tl. 461940 (11)

ALGAIDA: Caseta y media cuarterada arbolada, 800 mil pts. BESTARD Tel. 461940 (11)

SANSELLAS: Caseta sala comedor con chimenea, cocina baño y un cuartón terreno, arbolada, cercado pared, 1.250.000 pts. BESTARD Tel. 461940. (20)

SANSELLAS: A quinientos metros carretera de Sineu, media cuarterada tierra buena, arbolada, 350 mil pts BETARD Teléf.: 461940 (17)

SANSELLAS: Ocho cuarteradas monte bajo con chalet dos habitaciones, baño, sala comedor con chimenea 5.800.000 pts. BESTARD Tel. 461940. (19)

ALCUDIA: Seis cuarteradas de garriga y pinar, un trozo cultivable, buena situación, 4.000.000 ptas. BESTARD Tel. 461940. (17)

ALARO, casa rústica mallorquina 2 plantas, 5 dormitorios, recibidor comedor, cocina y chimenea, sótano 300 m2. de terreno electricidad, cercado 1.200.000. Facilidades CANET 226156. 50 Esc. A primero Olmos. (28)

ALGAIDA, 1.800 m2. de terreno con almendros; pinar, casita de aperos, buenas vistas, 560.000. Facilidades. CANET 226156. Olmos (19)

ES GARROVES, Chalet de 150 m2. edificados en 3.000 m2. de terreno, 2 plantas, 4 dormitorios dobles, 2 armarios empotrados, 2 baños completos sala comedor con chimenea, cocina amueblada con cerámica, agua, electricidad, instalacinó de teléfono. 6.300.000 con facilidades 5.800.000 al contado CANET 226156. Olmos Esc. A primero. (45)

LLUCHMAYOR chalet, dos dormitorios, baño, salón comedor con chimenea, cocina 2 trasteros, garaje, estanque gran capacidad, luz propia, 3.000 m2 de terreno llano completamente cercado de alambrada y material, pinar y árboles frutales 2.500.000. Facilidades CANET 226156 Olmos 50 Esc. A primero (39)

ESPORLAS, casa rústica dentro del pueblo, dos plantas en buen estado, 4 dormitorios; cocina, comedor con chimenea, dos trasteros, agua canalizada, electricidad 60 m2. de patio, 1.900.000. Facilidades CANET 226156. Olmos 50 A primero (33)

SANTA MARGARITA, casa rústica dentro del pueblo, típica mallorquina, 2 plantas, 300 m2 edificados, 7 dormitorios, sala comedor, recibidor 2 chimeneas trastero garaje, cocina, cisterna, horno, terraza varios árboles frutales, 400 m2. de solar con terreno electricidad, en buen estado. 2.900.000. Facilidades CANET Olmos 50 A primero (46)

ESPORLAS: Fincas rústicas 7.500 a 15.000 m2. agua caudal propio, electricidad instalada, acceso inmejorable. Precio desde 1.000.000. Entrada 350.000 resto 18.000 mensuales intereses incluidos. COLL Pza. San Antonio, 4 — 226449. (32)

SANCELLAS: 8.100 m2., terreno cultivo, agua y luz cerca, almendros, buen acceso. Precio 700.000. Entrada 400.000, resto 10.000 mensuales, intereses incluidos. COLL Pza. San Antonio, 4. 225450. (27)

SANTA MARIA: 3.500 m2., permiso construcción, agua y luz cerca, buen acceso. Precio 750.000. Facilidades. COLL Pza. San Antonio, 4 226449. (22)

BINISALEM: 5 cuartones detrás estación, almendros, buena tierra, agua y luz cerca. Precio 1 millón 500.000. Facilidades. COLL Pza. San Antonio, 4. 226450. (22)

37 KMS. Palma refugio montaña, salón con chimenea, 1 dormitorio, baño, 1 cuarterada almendros, algarrobos y frutales. 1.500.000 224884. (19)

CAMPANET a 800 m. pueblo 5 cuartones tierra buena casa aperos a reformar, agua, zona electrificada. 1.000.000. 224884. (18)

ESPORLAS 1 cuarterada con casita aperos, cisterna maravillosa vista. 1.100.0000. Facilidades. 224884 (12)

ESPORLAS casa típica 3 dormitorios dobles, chimeneas en comedor y en cocina, agua, luz y alcantarillado. 1.400.000. Facilidades. 224884. (18)

ARENAL, Lluchmayor. Finca 11 cuarteradas, agua abundante, casas, cultivo cercado Agencia REINES REUS. 210322 (14)

PARCELAS 14 Kms. Palma, agua electricidad. 200 pts. m2. Facilidades. Agencia REINES REUS. 210322. (14)

CERCA PALMA, 3 cuarteradas 2.250.000. Agencia REINES REUS. 210322. (10)

FINCA 3.500 m2. casa estrenar, cocina, sala comedor, chimenea, baño, almendros, cercado Agencia REINES REUS 210322 (16)

ZONA Noroeste Mallorca. Finca 14 cuarteradas, casa, agua, electricidad, cercado, pozo, estanque gran capacidad riego aspersión dependencias agrícolas, animales, frutales variados, piscina, pinar, jardín etc. Agencia REINES REUS. 210322. (29)

20 KMS. PALMA. 1 cuarterada, cercado, 2 casitas, frutales, 50 m carretera, Precio 1.600.000. Entrada 400.000. Agencia REINES REUS. 210322 (20)

GALILEA. Casa 4 dormitorios baño, chimenea, garaje, aljibe, frutales 2 millones 100.000 convenir. Agencia REINES REUS. 210322. (15)

ZONA INCA. Fincas desde ½ cuarterada, hasta 150 cuarteradas. Sin o con casa, frutales, agua, precios interesantes. Facilidades. Agencia REINES REUS. 210322 (22)

STA. EUGENIA. Finca 1½ cuarteradas, frutales, cercado, cultivo, agua. Entrada 500.000, resto convenir Agencia REINES REUS. 210322. (18)

CERCA MANACOR. Finca 1 cuarterada cultivo, frutales, agua entubada, cercada, 2 estanques, dependencias animales 2 millones 100.000. Agencia REINES REUS. 210322. (19)

CAMPANET, 3 cuartones, cerca carretera asfaltada, buenas vistas, caseta aperos, 1.000.000 Facilidades. 223563 (13)

SON SARDINA: 2 cuarteradas, luz y agua, buena tierra Precio 300 pesetas m2 Facilidades: 2 años. GIMENEZ. Telf.: 221250. (19)

ESPORLAS: 4.000 m2 terreno, pozo, agua, electricidad, casita aperos, cercado de pared, árboles frutales, permiso de obra. Facilidades. GIMENEZ. Telf.: 221250 (21)

PUIGPUÑENT: Terreno rústico. 12.500 m2., fabulosas vistas pueblo y montaña. Precio: 125 pesetas m2 Facilidades. GIMENEZ. Telf.: 221248. (18)

OCASION, finca con mucho carácter de 200 a 400 cuarteradas, grandes casas, fabulosas vistas mar y montaña luz y agua propia en abundancia, huerto, dependencias animales, fácil acceso, jardines, caza. GIMENEZ Teléfono 221250. (33)

SON ANGLADA. Cerca tiro pichón Solares de 1.000 a 3.000 m2 con buenas vistas Precio: 1.400 pesetas m2. sin intereses GIMENEZ. Teléfono 221248. (22)

SANTA MARIA. Se venden 8.000 m2 de terreno con gran variedad de árboles a plena producción. Caseta con 2 dormitorios baño, cocina, sala-comedor con chimenea, electricidad a 20 metros con estanque. Precio 2.500.000 con facilidades A Oliver. 212540. (41)

SON FERRIOL. Parcela 2.000 m2. agua, luz, cercada, 2.000.000 pts. MIR. Telf.: 255327. (13)

LA RAPITA, solar bien situado, 270 m2., precio interesante. MIR. Tel.: 255327. (12)

FINCA RUSTICA: Llubí, 10.654 m2. cercados, casa con sala-comedor, chimenea, 2 dormitorios, cocina, baño, garaje, horno, muchos frutales. 8 millones 200.000. MASSIP. 211247. (20)

3.000 m2. casita aperos almendros, semivallados. 550.000 contado. MONTIS. 212117. (11)

A 12 KMS. de Palma. Parcela 2.035 m2. agua, luz, 1.600.000. Facilidades. MONTIS. 212117. (13)

M.C.D. 2022

bolsa inmobiliaria

ESPACIO EXCLUSIVO PARA AGENTES DE LA PROPIEDAD INMOBILIARIA

4 FINCAS

COMPRARIA casa o rústica zona Santa María o alrededores. Llamar de 13 a 14 horas. Telf.: 235248. (17)

BINIALI. Cabaña tipo refugio, 65 m2., 2 dormitorios, cocina, aseo con ducha, sala comedor, algibe, terraza, 4.300 m2. de terreno, posibilidad de electricidad, inmejorables vistas. 1.600.000 pesetas. CANET. 226156. (30)

5 ALQUILERES

INTERESAN pisos para alquilar, con o sin muebles. Agencia FERNANDEZ. Tel.: 215251. (12)

FRECEMOS pisos amueblados para alquilar, todas zonas. Agencia FERNANDEZ. Tel.: 216680. (12)

BELI Inmobiliaria. Alquileres de todas clases. Avd. A Rosselló, 49 segundo. Edificio Minaco. Teléfono: 222211-227219 225627 (17)

ALCUDIA. Chalet cuatro dormitorios, junto playa. GILI. 223347. (10)

ALQUILER televisores. Tele-Hogar. Nicolás de Pax 16 (10)

PROPIETARIOS, necesitamos pisos y chalets para alquilar. MASJAUME. Avd. A Rosselló, 24. Tl. 464250 (14)

PISO amueblado Sta. Catalina, 3 dormitorios, baño, precio, 12.000. Tlf.: 297388 - 289589 (12)

PISOS alquiler zonas General Riera y Catedral, 3 dormitorios, 15.000 mensuales. 224991. (12)

ARENAL. Alquilo apartamento temporada verano y meses. FINCAS MAS. 216946. (10)

ALQUILO amueblados con teléfono desde 18.000 sin muebles Juan Alcover 13.000. ALEIX. Alejandro Rosselló, 32. 460818. (16)

ALQUILO casa amueblada Valldemossa 2 dormitorios dobles, comedor, cocina, baño, 26.000 mensuales. Inmobiliaria OLIVAR. 210294 (15)

VIVERN MAYRATA alquila piso grande muy bien situado. Sin muebles, pesetas 20.000. 223563. (13)

ALQUILO despacho calle Sindicato, 7 dependencias Fincas MAS. 219646. (10)

C/. SANTIAGO R. Y CAJAL. Alquilo piso señorial sin muebles, 4 dormitorios, comedor, cocina, baño y aseo. Fincas MAS. 216946. (20)

ALQUILO local calle Fábrica 20 m2. aproximadamente 19.000. Fincas MAS. 216946. (11)

MASJAUME. Avenida A. Rosselló, 24: Zona San Fernando, piso amueblado, 3 dormitorios. (12)

MASJAUME. Avenida A. Rosselló, 24: Bernardo Amer, estudios amueblados. (10)

MASJAUME. Avenida A. Rosselló, 24: Chalet amueblado en Son Roca. (10)

MASJAUME. Avenida A. Rosselló, 24: Obispo Mauro, piso 3 dormitorios. (10)

MASJAUME. Avenida A. Rosselló, 24: Frente Club Náutico Arenal, piso alto amueblado. (12)

MASJAUME. Avenida A. Rosselló, 24: Honderos, piso 3 dormitorios. (10)

MASJAUME. Avenida A. Rosselló, 24: Chalet amueblado en Sa Rápita. (10)

PASEO MARITIMO. Alquilo apartamento 1 dormitorio vista al mar. 20.000 227998. (11)

CA'N PASTILLA. Apto. 2 dormitorios vista al mar 140.000. Temporada. 227998 (11)

EL ARENAL. Alquilamos apartamentos de junio hasta septiembre 130.000, temporada de 3 a 4 meses. 227998. (16)

CALA MAYOR. Estudio cocina, baño, salita con sofá cama. 15.000. 227998. (11)

CALA MAYOR. Estudio, cocina, baño, salita con sofá cama. 20.000. 227998. (11)

PORTO PI. Piso de lujo, tres dormitorios, baño completo, aseo, cocina amueblada, gran sala comedor, terrazas con vistas 50.000. 227998. (19)

APARTAMENTO amueblado Arenal, C/. Baleares, nuevo a estrenar, 3 habitaciones, 25.000 ptas. Inmobiliaria ROS. Telf.: 29-38-08. (16)

APARTAMENTOS Costa d'En Blanes, de 35.000 a 60.000 ptas. mensuales, frente al mar, 3 piscinas y jardín. Inmobiliaria ROS. Telf.: 293808. (21)

APARTAMENTO amueblado C'an Pastilla C/. Ovidio, 3 habitaciones (5 camas). Precio interesante. Inmobiliaria ROS. Teléfono 293808. (16)

LOCAL con altillo Pza. Cuartera, 10.000 ptas. mensuales. Inmobiliaria ROS. Telf.: 293808. (12)

CALA RATJADA: Alquilo magnífica planta baja 3 dormitorios, 1 baño, sala comedor, cocina, despensa, terraza, jardín, mes de julio. 70.000 ptas. Telf.: 280250.

CALA RATJADA: Alquilo chalet amueblado 3 dormitorios, baño, sala comedor, cocina, terraza, jardín, cerca de playa, mes de julio, precio pesetas 85.000. Teléfono 28-0250.

CALA RATJADA: Alquilo apartamento bien amueblado, 2 dormitorios, baño, aseo, sala comedor, cocina, terraza, mes de julio. Precio 60.000 pesetas. Telf.: 280250.

CHALET zona residencial Alcudia, 3 minutos playa, buenas vistas, 4 dormitorios, 2 baños, garaje, temporada julio-agosto. MASSIP. 211928. (19)

APARTAMENTOS Bellavista, amueblados, muy bien equipados, 1 dormitorio, gran sala-comedor, muebles cama, gran terraza, maravillosas vistas. MASSIP. 211928. (19)

PISO Playa Palma, primera línea, 2 dormitorios, sala-comedor, cocina, baño, terraza, amueblado. Temporada verano. MASSIP. 211828. (17)

LOCAL zona Avda. Argentina - C./ Industria, 140 m2., gran nave estrenar, aseo-ducho. 25.000 mensual. MASSIP. 211928. (17)

CALLE Barón de Pinopar. Piso 4 dormitorios, sala-comedor, 1 baño, 1 aseo, terraza, calefacción. 21.000 mensual MASSIP. 211928. (19)

APTO. moderno. Colonia Sant Jordi, 2 dormt. dobles, sofá-cama, sala-comedor, terraza, vistas al mar. Temporada o julio-septiembre-octubre. MASSIP. 211928. (23)

LOCAL 140 m2. Zona Av. Argentina, aseo, gran nave, 25.000 mensual. MASSIP. 211928 (13)

6 CHALETS

CALVIA chalet estrenar, solar 1.683 m2., 160 m2. construidos inclusive terraza, sala comedor, cocina, 3 dormitorios, dos baños. 7.000.000 ptas. MEDITERRANEA 228918 (22)

JUNTO Cala d'Or, vendo chalet vista al mar. Informes Tel.: 216680. (11)

VENDO chalet, completamente amueblado en Palmañola, 3 habitaciones dobles, salón comedor con chimenea, barbacoa, garaje, gran terraza. Inmobiliaria A.P. Teléf. 213383-84 (22)

CHALET en C'an Pastilla, primera línea, esquina, solar de 1.000 m2. aproximadamente, 6 dormitorios, sala-comedor con chimenea, 3 baños, garaje, zona servicio, vistas, teléfono. Precio 15.000.000 pesetas. Con facilidades. OLIVER MATEU. Tel.: 210640. (34)

LLUCHMAYOR. Chalet sobre solar 2.000 m2., tres dormitorios, baño, sala comedor, cocina amueblada terraza, cisterna agua. Precio 2.500.000. Entrada 750.000 resto 10 años. COLL Pza San Antonio 4. 226449. (33)

ESTABLIMENTS. Chalet en solar 1.400 m2., 4 dormitorios, 2 baños, aseo, cocina, comedor, salón, chimeneas. Precio 7 millones 500.000 COLL Pza. San Antonio 4. 226450. (26)

CALA LLOMBARTS. Chalet 3 dormitorios, baño, aseo, sala comedor, cocina, terraza jardín. Precio 3 millones 200.000. Entrada 650.000 resto 4 años. COLL Pza San Antonio, 4 — 226449. (26)

SA RAPITA, estrenar cuatro dormitorios, 2 baños, chimenea, garaje, terrazas. Agencia REINES REUS 210322. (14)

SA RAPITA. Chalet 2 plantas estrenar 4 dormitorios, baño, chimenea, aljibe. 3.500.000, convenir. Agencia REINES REUS. 210322. (17)

CHALET Bahía Grande. Estrenar 3 dormitorios, 2 baños, chimenea, garaje, porche cubierto, orientación sur. 4.600.000 convenir. Agencia REINES REUS. 210322. (20)

PALMAÑOLA. Chalet 4 dormitorios, sala comedor, chimenea, cocina, baño, aseo, jardín garaje, barbacoa. 5.500.000. Facilidades. Agencia REINES REUS. 210322. (19)

LLUCHMAYOR. Chalet estrenar sala comedor grande, chimenea, cocina, tres dormitorios, baño, terrazas cubiertas árboles, buena situación. 2.500.000 Facilidades. Agencia REINES REUS. 210322. (22)

ES VERGER. Chalet 2 dormitorios, salón con chimenea, cocina, baño, garaje parcela 3.000 m2. propiedad en piscina. 3.200.000. Facilidades. 224884. (20)

CHALET con piscina Valldemosa, vistas panorámicas, zona muy tranquila, 3 dormitorios dobles, gran salón-comedor totalmente equipado, etc. 6.000.000. Facilidades. 224884. (21)

RAPITA DE CAMPOS: Chalet 3 dormitorios, 1 baño, 1 aseo, sala comedor con chimenea, garaje. 3.700.000 contado. 213939 (18)

LLUCHMAYOR: 2.000 m2. terreno almendros, chalet 2 dormitorios, salón comedor con chimenea, baño, cocina garaje, terraza, aljibe luz. 2.500.000. Facilidades. 213939. (22)

PORTO COLOM: Chalet 5 dormitorios, armarios empotrados, sala comedor con chimenea, baño, cocina, garaje 2 coches, completamente amueblado, 6.500.000 ptas. Facilidades. 213939. (22)

ALARO. Vendo rústica 100 m2. edificado, solar 17 áreas, 5 dormitorios, 2 aljibes, posible piscina, etc. 4.500.000. Fincas MAS. 216946. (20)

BAHIA AZUL. Chalet 3 dormitorios, garaje, porche, piscina, calefacción, perfecto estado. 9.000.000. Facilidades. Fincas MAS. 216946. (16)

ES GARROVES. Chalet dos plantas 4 dormitorios, seminuevo, 2 baños, 3.000 m2. solar 6.500.000. Fincas MAS. 216946. (16)

PALMAÑOLA. Chalet 3 dormitorios, 1.000 m2. solar, 6.500.000. 40% FC. Resto a convenir. Fincas MAS. 216946. (16)

ARENAL. Planta baja 105 m2., 3 dormitorios, cocina, terraza, baño, conperfecto, techo libre (para edificar 3.200.000. Fincas MAS. 216946.

ESTABLIMENTS. Magnífico chalet, 4 dormitorios, salón, comedor, 3 baños, cocina con office, 1.200 m. terreno, agua, pozo, magnífica situación, precio 7.000.000. Teléfono 227794. (23)

LLUCHMAYOR. Chalet 2 dormitorios, 2 baños, sala-comedor con chimenea, cocina grande, estilo americano, completamente amueblado, terraza rodeada de celosías, garaje, gran capacidad, 5.000 m2. de terreno con algunos árboles frutales, cercado de pared, luz propia, 3.500.000. Facilidades. CANET. 226156. (40)

LLUCHMAJOR. Chalet dos dormitorios, sala con chimenea, cocina equipada, aseo, aljibe, terraza, huerto cercado. 2.600.000. Facilidades. Inmobiliaria RODRIGUEZ JUAN. 23-69-62 — 23-52-48. (21)

ZONA MARRATXI. Chalet 10 minutos Palma carretera Inca, 152 m2. construidos, 1.700 m2. de terreno, dos dormitorios, cocina equipada, salón con chimenea, dos terrazas, garaje. 5.900.000. Entrada: 50%. Resto en dos años. Inmobiliaria RODRIGUEZ JUAN. 23-96-62 — 23-52-48. (66)

EL DORADO, chalet 4 habitaciones, sala comedor con chimenea, baño y aseo, cocina completamente amueblada, terraza con barbacoa, 600 m2. de jardín, completamente cercado, agua y electricidad y muy cerca del mar. 4.000.000 ptas. CANET. 226156. (36)

CASA RESIDENCIAL: Coll d'En Rabassa, 200 + 200 m2. jardín, 4 dormitorios, 2 baños, salón, comedor, office, suelos parquet, etc. Precio: 600.000. Facilidades convenir. 23-07-40. (24)

OPORTUNIDAD. Urge vender chalet zona Andrea Doria estilo mallorquín, 5 dormitorios, 3 baños, sala con chimenea, calefacción a gas, solar 540 m. construcción 280 m. Precio: 8.000.000. VIVERN MAYRATA. 223561. (30)

CHALETS Son Serra de Marina primerísima línea, solar 600 metros, 2 chalet 300 metros, 2 3 dormitorios, baño, salón comedor con chimenea, garaje, etc. Zona tranquila, bello paisaje, playa a 50 metros, completamente amueblado, precio contado 4.300.000. 224884. (37)

SERRA NOVA chalet en solar de 400 metros2. construidos 200 metros 2, 3 dormitorios, salón comedor, garaje, etc. Zona pinos, buenas vistas completamente amueblado, 4 millones 085.000. Facilidades. 224884. (28)

SON ERRER. A 15 kms. de Palma chalet en construcción, solar 450 metros2., permisos vigentes a 2 kms. del mar. 2 millones 100.000. Facilidades, se estudiarán ofertas. 224884. (27)

CHALET vista panorámica, 4 dormitorios, baño, aseo-ducha, aseo, sala-comedor, chimenea, cocina, despensa, garaje doble, 2.000 m2. solar, 6.200.000. Facilidades. MASSIP 211247. (23)

VIVERO, gran chalet señorial, y planta baja con garaje, solar 4.300 m2., frondoso jardín, estanque, 7 dormitorios, 3 baños, gran cocina, 25 millones. Facilidades. MASSIP. 211247. (24)

PLANTA baja zona Hostalets, 3 dormitorios, sala-comedor, aseo, cocina, despensa, 2 chimeneas, gran patio, cisterna; 2 millones 500.000. Facilidades. MASSIP. 211796. (20)

CERCANO Palma, chalet con 3000 m2. solar, 4 dormitorios, recibidor, cocina, sala-comedor 6 millones 500.000. Facilidades. MASSIP. 211247. (17)

EL TORO chalet amueblado, 4 dormitorios, baño, aseo-ducha, solar 500 m2., 6.200.000. Facilidades. MASSIP. 211796. (16)

CASITA, medio terminar cubierta aguas, a 15 minutos Palma, solar 2156 m2., agua, electricidad; 2.750.000. Facilidades. 211796. (18)

ZONA Playa de Palma, chalet estilo cortijo con solar de 7.122 m2., superficie edificada 216 m2., 3 dormitorios, sala-comedor, gran cocina, calefacción, cercado; 10 millones. MASSIP. 211247 (27)

PLANTA baja, La Soledad, 3 dormitorios, aseo-ducha, sala-comedor, cocina, despensa, solar 286 m2., 3.150.000. Facilidades MASSIP. 211796 (19)

SON ROCA, chalet señorial antiguo en perfecto estado, sólida construcción, 8 dormitorios, 2 salas, gran cocina, baño, aseo-ducha, aseo, gran garaje, bonito jardín, terrazas, maravillosas vistas bahía 10.000.000. MASSIP. 211247. (31)

7 APARTAMENTOS

SAN TELMO, apartamentos 2 dormitorios. Buena calidad, 20 mts. playa Vistas mar Zona tranquila, Entrega prevista septiembre 80. Precios desde 3.100.000 Ptas. J. MANSO. Tlf.: 686388 (26)

PUERTO DE ANDRAITX. Edificio de 8 apartamentos, 2 y 3 dorm. Primerísima calidad. Buenos acabados. Aire acondicionado, Piscina, Solarium. Gran jardín. Zona tranquila y residencial. 50 m. Club de Vela. Orientación sur. Entrega junio 80. Precios desde 5.100.000 Ptas. J. MANSO. Tlf.: 686388. (48)

TERRENO. Apartamentos 2 dormitorios dobles, armarios empotrados, cocina amplia amueblada, salón comedor con vista a la bahía. Totalmente amueblado y enmoquetado, garaje, piscina, 2 millones 700.000. Facilidades. Inmobiliaria RODRIGUEZ JUAN 236962 - 235248. (30)

MAGALLUF. Apartamentos de lujo a estrenar (100 m2.) 3 dormitorios con armarios empotrados, baño, aseo, salón comedor con terraza. Desde 2 millones 850.000. Facilidades. Inmobiliaria RODRIGUEZ JUAN. 236962 - 235248. (27)

APARTAMENTO de 2 dormitorios con armarios en Sometimes, baño completo, 2 terrazas, bien amueblado, teléfono. Precio: 3.600.000 pesetas Con facilidades. OLIVER MATEU. Tel.: 210640. (24)

APARTAMENTOS en San Agustín, 2 dormitorios con armarios, baño completo, terraza, piscina en el edificio, parking, amueblados. Precios desde: 2 millones 250.000 pesetas. OLIVER MATEU. Teléf.: 210640. (25)

PARTICULAR vende bonito apartamento, 2 habitaciones, en Cala Blava, amueblado, 2.600.000. Interesados llamar al Teléfono 265580 tardes.

PLAYA DE ALCUDIA: Primera línea, apartamento 2 habitaciones, baño, sala comedor, cocina y jardín, completamente amueblado, 2.350.000 pts. BESTARD. Tel. 461940. (21)

CALLE LONJETA, esquina Sindicato, vendo estudio dos habitaciones, comedor, cocina y baño, amueblado, 1.200.000 pts. Facilidades. BESTARD. Tl. 461940. (19)

SAN AGUSTIN apartamento 130 m2., 3 dormitorios dobles, 2 baños, aparcamiento, piscina, vista bahía. 5.250.000, facilidades 5 años. 224991. (19)

ARENAL apartamento 3 dormitorios, baño, armarios, terraza, orientación sur. 2.750.000, facilidades 3 años. 224991. (14)

CALA MAYOR. Estudio magníficas vistas sobre bahía, cocina equipada. 780.000. 211150. (11)

PALMA NOVA. Tres dormitorios, amueblado, baño, cocina, gran terraza, con 90 m2. de jardín. 2.800.000. 211150. (16)

TERRENO. Apartamento 1 dormitorio, cocina amueblada, baño completo, céntrico. 1.500.000 Facilidades. 211150. (12)

CALA GAMBA. Pisos tres dormitorios, baño, aseo terraza cubierta 80 m2. muy buenos acabados, aparcamiento y gran trastero. 4.070.000. 211150. (20)

SANTA PONSA, apartamento completamente amueblado, 1 dormitorio doble, con armarios, baño, salón comedor, gran terraza, vista al mar, 1.800.000, facilidades, 213939. (21)

PALMA NOVA: apartamento 3 dormitorios, baño y aseo, vista al mar, terrazas, 4.000.000. Facilidades 2 años. 213939. (17)

CALA PI, apartamento 2 dormitorios dobles, armarios empotrados, baño, cocina, salón comedor con chimenea, vista al mar, 3.500.000 ptas., facilidades. Tel. 213939. (22)

SA RAPITA. Apartamento 2 dormitorios, baño. 2 millones 500.000 convenir. Agencia REINES REUS 210322. (12)

MARAVILLAS, apartamento dos dormitorios, baño, aseo, salón comedor con terraza, cocina amueblada 2.850.000 Pts. Facilidades. Inmobiliaria RODRIGUEZ JUAN. 236962 - 235248. (20)

BONANOVA, apartamentos de 90 m2., dos dormitorios dobles, baño, sala comedor, con terraza, cocina amueblada, piscina, jardín, vistas al mar. 3.000.000. Facilidades. Inmobiliaria RODRIGUEZ JUAN. 236962 - 235248. (27)

CALA BLAVA apartamento dos dormitorios dobles baño, sala comedor con chimenea, barbacoa en terraza grande. 3.850.000 Ptas. Facilidades. Inmobiliaria RODRIGUEZ JUAN. 236962 - 235248. (23)

ARENAL: Junto playa, 2 dormitorios, 2 baños, gran terraza, etc. Amueblado, teléfono. Precio: 3.300.000. Facilidades. 235629. (16)

COLL D'EN RABASSA: 2 dormitorios, baño, armarios, cocina equipada, etc. Precio: 1.750.000. Facilidades. 230740. (14)

DE PARTICULAR A PARTICULAR

PASEO MARITIMO

Vendo apartamento 2 dormitorios amueblado, piscina. Precio: 1.900.000'— Ptas. contado. Informes Telf.: 22 66 10 ó Plaza Santa Catalina Thomás, 9.

ULTIMA OPORTUNIDAD

PLAYA DE PALMA. PRIMERA LINEA

De particular a particular, vendo apartamento 2 dormitorios, amueblado. Precio: 2.450.000'— Ptas. Informes Telf.: 22 66 11 ó Plaza Santa Catalina Thomás, 9.

DE PARTICULAR A PARTICULAR

SANTA PONSA. PRIMERA LINEA

Vendo apartamento 1 dormitorio, semiamueblado, piscina 1.650.000'— Ptas. Contado. Informes Telf.: 22 66 10 ó Plaza Santa Catalina Thomás, 9.

COSTA DE LA CALMA

VENDO BONITO ESTUDIO AMUEBLADO Precio 950.000'— Ptas. Informes Teléfono: 22 66 10 ó Pza. Sta. Catalina Thomás, 9.

ZONA Portals Nous. Apartamento lujo, 2 dormitorios con terraza, baño, cocina equipada, salón con terraza. Precio: 1.500.000. Cafetería con mobiliario, local 120 m2. semiamueblado. Pesetas 4.100.000. J. FERRA. 203648. (29)

APARTAMENTO Terreno, fantástica vista al Paseo Marítimo, 2 dormitorios, sala-comedor, cocina, terraza, completamente amueblado, 2.250.000. Facilidades. Inmobiliaria. OLIVAR. 210294. (20)

APARTAMENTOS totalmente amueblados, 2 dormitorios, teléfono, vistas al mar, piscina privada aparcamiento. 3.300.000. MONTIS. 226725. (17)

VENDO estudio altura Tagomago buenas vistas, piscina, terraza. Inmobiliaria A. P. Telf.: 213383 - - 84. (13)

LA RAPITA, apartamento 2 dormitorios, baño, terrazas, a estrenar. MIR. Tel.: 255327. (12)

CA'N PICAFORT apartamento amueblado, 1 habitación doble, baño, cocina, sala comedor, terrazas, muy buena situación. Precio 1.600.000. Tel.: 461940. (19)

8 CASAS Y PISOS

OCASION: Son Oliva, piso 3 dormitorios dobles, cocina completamente amueblada, suelo cerámica, puertas oregón, armarios empotrados, 2.300.000, 625.000 entrada. Resto 25.000 mensuales, intereses incluidos. MARQUES, 223719. (26)

POLIGONO La Victoria: Piso duodécima planta, vista panorámica, 3 dormitorios dobles, perfecto estado, 2.500.000. Facilidades. MARQUES. 223719. (17)

HEROES DE MANACOR: Pisos 4 dormitorios, 2 baños, en construcción, 3.700.000, 800.000 entrada, resto 15 años. MARQUES, 223719. (18)

ZONA Plaza Toros. Pisos 3, 4, 5 y 6 dormitorios, precios 2.300.000, 3 millones 500.000, 5.425.000 y 5.500.000, entrada desde 625.000, resto 13 años. MARQUES, 223719. (24)

ZONA Fortí: Pisos 3, 4 y 6 dormitorios, 2.500.000, 3.300.000 y 7.000.000, entrada desde 675.000, resto 15 años. MARQUES. 223719. (20)

ZONA Aragón: Pisos 3, 4 y 5 dormitorios, precios 2.200.000, 3.000.000 y 5.800.000, entrada desde 1.000.000, resto 10 años. MARQUES, 223719. (21)

ZONA Santa Payesa: Pisos 3, 4 dormitorios, precios 2.800.000 y 3.100.000, entrada desde 1.200.000, resto 13 años. MARQUES, 223719. (19)

ZONA General Riera: Pisos 3 y 4 dormitorios, precios 2.800.000 y 3.200.000, entrada desde 1.000.000, resto 12 años. MARQUES 223719. (20)

VIA ALEMANIA: Piso 4 dormitorios dobles, 2 baños, calefacción individual, 150 m2., 5.300.000, facilidades. MARQUES. 223719. (16)

ATICOS en venta: Calle Bartolomé Pou 4 dormitorios 4.350.000 C/ Eusebio Estada 4 dormitorios 3.850.000 C/. Blanquerna (calefacción) 3 dormitorios 4.700.000; C/. General Riera 3 dormitorios 3.150.000. Facilidades de pago. Véalos sin compromiso. MARQUES. 223719. (35)

PISOS ocasión: Aragón (Bar Güell) 4 dormitorios 3.600.000; Avenida Argentina (calefacción) 4 dormitorios 4.200.000; Pza. Coronel Franco, 4 dormitorios 3.800.000; Plaza Pedro Garau 3 dormitorios 2.900.000; Plaza Toros (a estrenar) 4 dormitorios 3.500.000. Máximas facilidades de pago. Pídanos información, MARQUES. 223719. (41)

ATICO en Blanquerna, 3 dormitorios, baño, aseo, cocina equipada con galería, sala comedor, magnífica terraza teléfono, calefacción individual gas ciudad, muy bien amueblado, 5.300.000. MIGUEL COSTA 224759 (27)

SON ARMADAMS, pisos a estrenar, finca pequeña, 4 dormitorols, 2 baños, cocinas amuebladas, suelos mármol carpintería lujo, calefacción individual gas ciudad. 4.650.000. Facilidades MIGUEL COSTA. 224759. (26)

JUNTO General Riera, piso 3 dormitorios, baño completo, cocina con galería cerrada, piso alto, mucho sol 2.300.000 MIGUEL COSTA 224759. (20)

ZONA Plaza Hornabeque. Atico, 3 dormitorios, baño, calefacción. Pesetas: 3.750.000. Inmobiliaria BARCELO. Tel. 461295 - 464450 (15)

DR. ANDRES FELIU, cuatro dormitorios, baño, aseo Pesetas: 2.800.000. Inmobiliaria BARCELO Tel.: 464450-461295. (14)

M.C.D. 2022

bolsa inmobiliaria

ESPACIO EXCLUSIVO PARA AGENTES DE LA PROPIEDAD INMOBILIARIA

8 CASAS Y PISOS

HEROES DE MANACOR. Séptima planta, 5 dormitorios, baño, aseo, cocina amueblada, calefacción, puerta blindada. Pesetas: 4.500.000. Inmobiliaria BARCELO. Tel. 464450 461295 (21)

C/. APUNTADORES. Apartamento de 1 dormitorio, baño amueblado. Pesetas: 750.000. Inmobiliaria BARCELO. Tel.: 464450-461295 (15)

PUERTO POLLENSA. Magnífico apartamento, buena vista, cerca de la playa. Pesetas: 5.000.000. Inmobiliaria BARCELO Tel.: 464450-461295. (17)

ZONA GRAL. RIERA. tres dormitorios, baño, cocina amueblada. Pesetas: 2 millones. Inmobiliaria BARCELO Tel.: 461295-464450 (15)

CAPITAN CASTELL. Planta baja 3 dormitorios, baño completo, jardín, garaje Pesetas: 2.650.000. Inmobiliaria BARCELO Tel.: 464450-461295 (17)

GRANDIOSOS pisos en Héroes Manacor exentos, garaje opcional. Precio trato 600.000. Resto a convenir Tel. 297388-289589 (21)

ATICO terminado muy soleado directo constructor. Zona Gral. Riera. 2 dormitorios dobles cocina cerámica amueblada, terraza precio 2000.000, condiciones a convenir Tel.: 297388-289589 (24)

JUNTO Cruz Roja, terminado piso y ático 3 y 4 dormitorios, desde 3 millones 200.000 ptas., condicione a convenir Tel.: 297388-289589 (20)

JUAN Alcover, 2 y 3 dormitorios desde 2.200.000 ptas condiciones a convenir Teléf.: 297388-289589 (15)

RAMON y Cajal, grandioso piso en construcción, 4.800.000, condiciones a convenir Tel.: 297388-289589 (14)

ZONA Arquitecto Bennassar directamente del constructor, 4 dormitorios, baño y aseo, 3 millones contado 400.000 ptas resto a convenir Tel.: 297388-289589 (21)

PISO tercero zona calle Aragón, junto puente tren, 4 dormitorios, baño y aseo, cocina con office sala-comedor con chimenea ascensor y portero automático Precio: 4.500.000 pesetas. Con facilidades OLIVER MATEU Tel.: 210640 (33)

ATICO en Son Rapiña, 3 dormitorios con armarios, baño y aseo, calefacción a gas, terraza grande ascensor y portero automático Precio: 3.800.000 pesetas. Con facilidades. OLIVER MATEU Tel.: 210640 (29)

OPORTUNIDAD. Son Oliva piso nuevo a estrenar, 3 habitaciones dobles, baño, aseo, cocina amplia, perfecta orientación, terraza, 9.ª planta, plaza garaje, trastero, inmejorables condiciones de pago. Informes: Inmobiliaria A. P. Tel. 213383-84 (32)

PEDRO GARAU Vendo primer piso a estrenar, tres dormitorios baño y aseo salón con chimenea cocina amueblada terraza 20 m2 3.100.000 Entrada 1.000.000, resto facilidades Inmobiliaria RODRIGUEZ JUAN 236962 - 235248 (30)

POR AUSENTARME piso nuevo acabado lujo 150 m2 calle Clemente Torres 2 plazas aparcamiento Precio 7.000.000 Facilidades Tel.: 297388-289589 (20)

MURO: Vendo planta baja con entrada, sala comedor, cocina, tres habitaciones dobles, aseo y jardín 1.700.000 pts BESTARD Tel. 461940. (20)

C/. REYES CATOLICOS. Vendo pisos y áticos de tres y cuatro habitaciones llaves en mano 30% al contado y resto diez años. Informes BESTARD Tel.: 461940 (27)

AVENIDAS, piso a estrenar 170 m2. más 15 m2 de terraza, salón comedor de 40 m. cocina amueblada, 4 dormitorios, 8 armarios, 2 baños completos; aseo con bañera, calefacción individual, mármol 4.850.000. CANET 226156. Olmos 50 A primero (35)

HEROES DE MANACOR. Piso de 115 m2, 3 dormitorios dobles; 2 armarios, baño completo, aseo con ducha, salón comedor grande, amplia cocina semi amueblada, vistas despejadas. 3.200.000 Facilidades CANET. Olmos 50 A primero. (33)

SOBREATICO Marqués de Fuensanta (Plaza España) piso de material de primera calidad, 4 dormitorios enmoquetadas 5 armarios, baño completo, aseo con ducha amplia sala comedor con chimenea cocina office completa amueblada con despensa amueblada con madera de norte terraza de 40 m2 2 plazas de garaje, vistas muy despejadas, parquet madera norte muchas extras 6 millones 800.000. Entrada el 50% CANET Teléfono 226156 Olmos 50 A primero (60)

PARQUE LOS ALMENDROS Piso de 90 m2 3 dormitorios armarios, baño completo sala comedor con balcón cocina amueblada teléfono, gas ciudad vistas 1.600.000 muchas facilidades CANET. Olmos 226156 (32)

ZONA H. DE MANACOR. Piso 105 m2 3 dormitorios dobles, baño completo sala-comedor gran cocina amueblada terraza, vistas despejadas 2.000.000 Entrada 1.000.000 resto facilidades CANET Tel.: 226156 Olmos 50 Esc A primero (25)

ATICO LA VILETA 3 dormitorios, baño completo amplia cocina amueblada gran sala comedor, terrazas, vistas despejadas. 1.900.000 Entrada 800.000 resto facilidades CANET. 226156 Olmos 50 A primero (35)

SOBRE-ATICO Héroes de Manacor 120 m2 amueblado, 3 dormitorios dobles, baño y aseo con ducha, gran sala comedor cocina amueblada con electrodomésticos terraza, teléfono, vistas despejadas al mar. 4.200.000 Facilidades CANET 226156 Olmos 50 A primero. (36)

PISO a estrenar, en Avras, 4 dormitorios, 3 baños, precio: 4.200.000, condicionec a convenir. Tlf.: 297388 - 289589 (17)

PISO y ático en Son Dameto, 4 habitaciones, 2 baños y 1 aseo, cocina amueblada, calefacción individual, sol todo el día, muy buenos acabados, facilidades. PERELLO. 463248. (27)

ZONA Héroes de Manacor. Pisos en construcción, 4 dormitorios, 2 baños, buenos acabados, orientación sur, precios interesantes y facilidades hasta 12 años. PERELLO. 463248. (24)

SON XIGALA. Piso 3 dormitorios, baño, cocina amueblada, muy nuevo sol todo el día, precio 2.600.000. Facilidades hasta 19 años. PERELLO Tel. 463248. (22)

ZONA Forti, ático 3 dormitorios, baño, aseo, 25 m2 de terraza, cocina amueblada muy despejado. Facilidades. PERELLO 463248. (17)

LA PINEDA, piso-apartamento de 3 dormitorios, 2 baños, terrazas y jardín, cocina amueblada, teléfono, precio 5.800.000 Facilidades de pago. PERELLO. Tel. 463248. (23)

CALA ESTANCIA, chalet-apartamento, 3 dormitorios, baño, cocina amueblada, sala comedor con chimenea, jardín, teléfono, precio 4.200.000. Facilidades. PERELLO. 463248. (20)

CALA ESTANCIA, chalet 4 dormitorios, 2 baños y aseo, cocina amueblada, garaje, jardín, terrazas, acabados de calidad, 50 m. de mar, precio 6.000.000. PERELLO. Tel. 463248. (25)

CA'N PASTILLA, primerísima línea, piso a estrenar, próxima entrega, 4 dormitorios, dobles, 2 baños, terraza y jardín, garaje individual, acabados de calidad. Información y venta PERELLO. Tel. 463248. (28)

PASEO MARITIMO. Piso primera línea, a estrenar, 4 y 5 dormitorios, 2 baños y un aseo, cocina amueblada, amplio salón comedor, calefacción individual, aparcamiento, excelentes vistas, precio desde 6.800.000. Facilidades. PERELLO. Tel. 463248. (33)

ZONA Bellver. Pisos super lujo, con grandes terrazas, de 4 dormitorios, 2 baños y aseo, cocina amueblada armarios, calefacción, suelos de mármol, madera lacada, acabados de calidad. Información y venta PERELLO. Teléf. 463248. (33)

ZONA Tenis. Piso de 4 dormitorios, 2 baños, cocina amueblada, calefacción, terraza de 60 m., aparcamiento, facilidades de pago. PERELLO. Tel. 463248. (22)

SOLARES en C'as Catalá Nou desde 815 a 1.560 m2, excelentes vistas luz y agua todos edificables Informes PERELLO 463248 (19)

CALA MAYOR. Piso 4 habitaciones, 2 baños, 2 aseos, mucho sol, excelente vista calefacción y aparcamiento. Facilidades PERELLO 463248 (19)

CUANDO COMPRE SU PISO
EXIJA QUE SUS INSTALACIONES SEAN PROTEGIDAS POR AGUA DESCALCIFICADA
TELS: 22 19 48 - 26
CASASNOVAS&ROCAS

S'ESTANYOL Piso 3 dormitorios, baño amueblado vistas mar Agencia REINES REUS 210322 (12)

SON COTONER pisos estrenar 3 dormitorios terraza, baño separación 2.700.000; entrada 600.000 resto 10 años 224991 (16)

PLANTA BAJA Cruz Roja 170 m2, 3 dormitorios dobles jardín terraza, baño, árboles frutales 4.000.000 facilidades 224991 (17)

CENTRICO piso 3 dormitorios gran comedor buen estado, 1.500.000, entrada 800.000 resto 2 años. 224991. (15)

ATICO Eusebio Estada, 130 m2., 3 dormitorios dobles, gran terraza, baño, aseo orientación sur Tres millones 650.000 facilidades 5 años. 224991. (19)

CRUZ ROJA, piso estrenar, 4 dormitorios, 2 baños, armarios, gran comedor, 3.600.000, facilidades, 224991. (14)

ZONA Reyes Católicos piso 4 dormitorios, 125 m2., 2 baños, orientación sur, a estrenar, 3.300.000, facilidades 224991. (16)

ZONA BLANQUERNA, piso 120 m2, 4 dormitorios dobles, baño, aseo, gran comedor, soleado. Dos millones 600.000, chimenea, facilidades 4 años. 224991. (19)

PEDRO GARAU, primer piso 3 dormitorios dobles, terraza grande, despensa, estrenar 3.200.000, facilidades 3 años. 224991. (16)

FORTI, estudio amueblado, 1 dormitorio doble, apto pintor, 750.000, entrada 350.000 resto 4 años. 224991. (15)

PLANTA BAJA Vileta 500 m2, jardín, 4 dormitorios buena fachada. 4.700.000 al contado 4.200.000 224991. (15)

SON ARMADANS duplex 2 dormitorios dobles, estrenar, piscina, 2.950.000, facilidades 5 años 224991 (13)

ZONA CATEDRAL piso 110 m2 3 dormitorios, terraza, baño, chimenea, buen estado 1.500.000 entrada 500.000, resto 4 años 224991. (19)

SON ROCA. Piso tres dormitorios, baño cocina amueblada, terraza contrato 400.000. 211150 (12)

TENIS. Magníficos pisos 135 m2., cuatro dormitorios dos baños completos amplia cocina, galería, aparcamiento incluido 4.725.000 Facilidades. 211150 (17)

LA BONANOVA. Gran piso tres dormitorios, dos baños completos, armarios empotrados, cerámica, terraza orientación sur, muy tranquilo. 5.000.000. 211150. (19)

ARAGON. Piso tres dormitorios, cocina amueblada, baño, aseo vistas y mucho sol. Entrada única 750.000 211150 (16)

PASEO MARITIMO. Piso amueblado nuevo, tres dormitorios, baño completo, cocina equipada, suelos parquet, buenas vistas, 3.250.000 contado. 211150 (18)

BLANQUERNA. Piso amueblado, cuatro dormitorios, baño, aseo, cocina amueblada 2.850.000. 211150 (11)

CARR. VALLDEMOSA. Piso cuatro dormitorios, dos baños, gran cocina, amueblada, de 15 m2. dos galerías grandes, comedor amplio, terraza, mucho sol, 4.200.000. Facilidades 211150 (24)

PLAZA FLEMING. Piso tres dormitorios, baño completo, armarios empotrados, salón-comedor, terraza exterior, cocina amueblada, calefacción individual, ascensor, 1.800.000. Facilidades. 252443. (21)

ZONA Plaza Toros. Piso tres dormitorios, baño completo, salón comedor, terraza exterior, cocina amueblada, lavadero, portería automática, ascensor, orientación sur. 1.900.000. Facilidades. 252443. (23)

ZONA Estadio Balear. Estrenar, 120 m2, cuatro dormitorios, dos baños completos, salón-comedor, dos terrazas, cocina amueblada, garaje opcional, lavadero en galería, ascensor, orientación sur. 3.450.000. Facilidades. 252443 (28)

ATICO

Zona Avenidas, calle Ricardo Ortega, 3 dormitorios, cocina equipada, 70 m2 de terraza, vista al mar, precio a convenir.
Inmobiliaria RODRIGUEZ JUAN
Teléfonos: 23 69 62 - 23 52 48.

EDIFICIO «PORT ROYAL» PALMA NOVA

En 1ª LINEA (JUNTO HOTEL MOROCCO), ZONA TRANQUILA

— **10 PISOS** acabados gran lujo, 3 dormitorios, 2 baños, de 122 m2 28 m2. terrazas.
— 4 ATICOS con 3 dormitorios, 2 baños, con 124 m2. y enormes terrazas.

Cada apartamento con climatización (frío y calor) controlado individualmente, maderas finas, mármoles, parket, cocinas amuebladas, vistas, aparcamiento, etc.
EMPEZAMOS LA CONSTRUCCION
INFORMESE: Tel. 21 06 40.

PISOS Y ATICOS EN CONSTRUCCION

250.000 PTAS. DE ENTRADA
15 AÑOS DE FACILIDADES

Pisos de 3 y 4 habitaciones en regimen de proteccion oficial. Emplazados en El Vivero. Antena colectiva y FM. Pago en mensualidades similares a un alquiler.
Sólida construccion
INMOBILIARIA MONTIS
Teléfono: 22 67 25

PISOS DE PROTECCION OFICIAL

(CON EXENCIONES Y BONIFICACIONES FISCALES) (SITUACION: C/. ARAGON, 186)

* 3 DORMITORIOS DOBLES - 2 BAÑOS COMPLETOS
* COCINA ESPACIOSA - COLADURIA - DISTRIBUIDOR Y RECIBIDOR
* GRAN SALA COMEDOR - AMPLIOS BALCONES Y TERRAZAS
* MADERA NORTE - GAS CIUDAD - APARCAMIENTO Y TENDEDERO
* ANTENA COLECTIVA TV y FM - TELEFONO Y PORTERO AUTOMATICO
* PAVIMENTO CERAMICO EN: BAÑOS, COCINAS Y BALCONES

15 AÑOS FACILIDADES

PROMOTOR Y CONSTRUCTOR
JAIME GIBERT RUIZ-FUNES
VIA ALEMANIA, 15 ENT. - PALMA
TELS. 21 27 05 - 21 19 46

ZONA Forti. Piso tres dormitorios dobles, baño completo, armarios empotrados, salón comedor, cocina amueblada. 2.500.000. Facilidades. 252443. (17)

ZONA General Riera. Ático 150 m2, cinco dormitorios, baño completo, aseo, salón-comedor, armarios empotrados, dos terrazas exteriores, una interior, cocina amueblada, garaje opcional, ascensor. 4.000.000. Facilidades. 252443. (28)

GENERAL RIERA: Dos pisos, uno 1 dormitorio con baño, más 3 dormitorios dobles, salón 40 m2, cocina equipada calefacción individual. 4.750.000 Ptas. Otro con 2 dormitorios dobles, 2 sencillos, 2 baños, cocina amueblada, galería, gran salón con terraza, aparcamiento 2 coches incluido. Precio 4.200.000. J. FERRA. 203648. (47)

COLLIURE. Ático amueblado, 4 dormitorios, baño, cocina, salón comedor con terraza 50 m2. Precio 3.000.000 Ptas. 50 % entrada resto convenir. J. FERRA. 203648 (23)

ZONA Hiper, ático 3 dormitorios, cocina, aseo, salón con terraza. Precio 1.150.000 Ptas. 50 % entrada y resto convenir. J. FERRA 203648. (21)

EUSEBIO ESTADA: Ático 3 dormitorios, baño, aseo, cocina equipada, sala-comedor con terraza de 60 m2 Precio 3.700.000 Ptas. J. FERRA. 203648. (22)

SON SERRA. Piso 2ª planta, 3 dormitorios, baño, cocina galería, salón con terraza. Precio: 1.650.000 Contado. J. FERRA. 203648. (19)

ATICO Calle Industria 3 dormitorios, baño, cocina, comedor, terraza, vistas al mar. 8.500.000 Facilidades. Fincas MAS. 216946 (17)

ZONA GESA, apartamento lujo a estrenar 2 dormitorios, comedor, cocina, baño, calefacción, hilo musical insonorización 3.500.000 40 % FC resto a convenir. Fincas MAS 216946 (24)

PALMA NOVA. Apartamento 2 dormitorios, comedor cocina, baño, terrazas, 3.000.000 50 % FC resto a convenir Fincas MAS 216946. (18)

ZONA HIPER. Piso 3 dormitorios baño, calefacción, terraza, aparcamiento incluido 3.300.000 50 % FC resto a convenir. Fincas MAS. 216946. (19)

GRAL RIERA. Piso a estrenar 4 dormitorios, 2 baños trastero, comedor, 160 m2, 4.000.000. Fincas MAS 216946. (17)

FORTI, pisos en construcción, tres dormitorios, baño, cocina amueblada, salón comedor, armarios empotrados. 2.300.000 Entrada 525.000 Ptas. Inmobiliaria RODRIGUEZ JUAN 236962 - 235248. (22)

LA VILETA, pisos en construcción, 3 - 4 dormitorios, dos baños, cocina amueblada, terraza, salón comedor, suelos de cerámica desde 2.500.000 Ptas Entrada 25 %. Inmobiliaria RODRIGUEZ JUAN 236962 - 235248 (28)

FORTI, 4 dormitorios baño cocina amueblada 2.800.000. Entrada 1.400.000. Resto 10 años. Inmobiliaria RODRIGUEZ JUAN. 236962 - 235248.

SON ARMADANS, piso a estrenar 4 dormitorios, dos baños, cocina amueblada, salón comedor, calefacción, terraza, aparcamiento opcional, acabados de calidad desde 4.650.0000 Entrada desde 1.650.000. Inmobiliaria RODRIGUEZ JUAN. 236962 - 235248 (30)

FORTI, tres dormitorios, cocina amueblada, baño, salón comedor 1.800.000 Entrada a convenir. Inmobiliaria RODRIGUEZ JUAN. 236962 - 235248.

SON DAMETO, a estrenar, 180 m2., 4 dormitorios, 2 baños, aseo, cocina amueblado terraza, calefacción, piscina, desde 6.000.000 Entrada 50 %. Inmobiliaria RODRIGUEZ JUAN. 236962 - 235248 (25)

ZONA Tenis Piso 110 m. gran terraza, 3 dormitorios, baño y aseo, 2 plazas aparcamiento, 3 millones 700.000 Pts Facilidades. Teléfono: 227794. (20)

ARCHIDUQUE Luis Salvador ático 4 dormitorios, sala comedor, gran terraza, magnífica orientación y vista, 3.500.000 Pts, facilidades, teléfono 227794 (19)

PLAZA Santa Isabel. Piso 132 m2, 4 dormitorios, 2 baños, terraza, Cuatro millones facilidades. Teléfono: 227794. (15)

ARCHIDUQUE Luis Salvador en construcción 3-4 dormitorios, baño, aseo. Precio desde 2.667.873 Pts Entradas desde 375.000 Resto 20.000 mensuales GILI. 223347. (22)

JUNTO Avenidas 3 dormitorios, sala comedor con chimenea baño. Precio 1.900.000, entrada 700.000 y 30.000 mensuales. GILI. 223347. (18)

ZONA Hiper piso cuatro dormitorios, armarios, cocina amueblada, baño, sala comedor. Precio: 1.890.000 GILI. 223347. (16)

PLAZA MADRID piso cinco dormitorios, dos baños calefacción individual a gas. Precio 5.000.000 entrada 1 millón 500.000 convenir GILI 223347. (18)

MARQUES FUENSANTA a estrenar duplex 4 dormitorios, armarios empotrados tres baños, cocina amueblada, sala comedor, amplia terraza, precio 7.000.000 1.500.000 de entrada. GILI. 223347 (23)

PISO zona Tenis, 3 dormitorios, sala comedor, cocina, terraza galería, baño, aseo. 2.400.000 Facilidades. Inmobiliaria OLIVAR 210294 (17)

CAN PASTILLA, oportunidad primer piso, 3 dormitorios, cocina lavadero gran terraza, sala comedor amuebiado garaje 4.300.000. Facilidades Inmobiliaria OLIVAR 226687. (20)

PLANTA BAJA 3 Kms Palma, magnífica situación, 4 dormitorios, 2 baños, comedor sala cocina equipada jardín. 5.500.000 Facilidades posibilidad cambio Inmobiliaria OLIVAR 226687. (23)

ZONA HIPER. Vendo 5.º piso sin ascensor, con 4 habitaciones, cocina amueblada, un piso por planta. Precio 2.200.000. Con facilidades. A. OLIVER. 212540. (23)

CALLE FRANCISCO SANCHO. Piso y sobre-ático 4 y 3 dormitorios. Precio 3.700.000 y 2.950.000. Facilidades. A. OLIVER. 212540. (19)

ZONA Son Forteza. Vendo piso de 4 dormitorios, cocina con muebles, terraza, salón-comedor, teléfono. Precio 2.500.000 Con facilidades. A. OLIVER. 212540.

ZONA Catedral. Piso moderno, 140 m2, 3 dormitorios, 1 dormitorio servicio, salón y comedor, cocina grande, suelo parket, paredes forradas madera, chimenea, mucho estilo, patio mallorquín, etc. Precio: 4.600.000. A. OLIVER. 212540. (33)

ZONA RAFAL. En calle Virgen de Montserrat, se vende piso de 3 habitaciones. Precio: 1.800.000. Con facilidades. A. OLIVER. 212540. (20)

ZONA Ricardo Ortega. Pisos 3 y 4 habitaciones, baño y aseo, sala-comedor, cocina, galería, etc. Próxima entrega. Desde 2.875.000. Facilidades. A. OLIVER. 212540. (24)

ZONA El Rafal. En Camino Salort. Se venden pisos en construcción de 3 habitaciones, galería y balcón, en fase de terminación. Precio desde 2.400.000. Con facilidades. A. OLIVER. 212540. (30)

EL ARENAL. Vendo piso de 3 habitaciones, completamente amueblado, comedor, cocina, baño y terrazas, teléfono. Todo muy bien conservado. Precio 3.500.000. Con facilidades. A. OLIVER. 212540. (26)

SANTA CATALINA. Vendo piso de 4 dormitorios, 2 baños. Precio 3.450.000. Con facilidades. A. OLIVER. 212540 (16)

ZONA Rafal. Vendo planta baja nueva construcción, con 3 dormitorios dobles, baño y aseo, gran terraza y jardín. 2.800.000. Con facilidades. A. OLIVER. 212540. (24)

GENOVA piso 140 m2, 3 dormitorios sobre solar 300 m2. incluyendo 2 garajes más almacén. Nueve millones ptas MEDITERRANEA 223918 (19)

ZONA BLANQUERNA: Tres dormitorios Calidad, 2.650.000. Facilidades. OLIVER OLIVER 22-13-47 (10)

ARAGON: Cuatro dormitorios superficie 140 m2, dos baños, gran calidad, mucho sol 4.000.000. OLIVER OLIVER Plaza Olivar, 1, segundo 221347 (20)

SON GOTLEU: Nuevo Cuatro dormitorios baño, aseo, calidad superior. 3.000.000 Facilidades 10 años. OLIVER OLIVER. Plaza Olivar 1 segundo. 221349. (20)

PLANTA BAJA: Zona Pedro Garau Cinco dormitorios Amplia terraza, Buen estado. 4.300.000. OLIVER OLIVER Plaza Olivar, 1, segundo. 221347 (19)

OCASION Reyes Católicos: Superficie 145 m2 Cuatro dormitorios, dos baños, salón con chimenea. Calefacción. Cocina completa Mucho sol. 3 millones 900.000 OLIVER OLIVER. 221347 (22)

LUCA DE TENA: Tres dormitorios baño, aseo, Cocina amueblada, gran calidad 2.700.000. OLIVER OLIVER Plaza Olivar, 1, segundo. 221349. (19)

ZONA AVENIDAS: Cuatro dormitorios, dos baños, calefacción, gran calidad Mucho sol. 3.950.000. OLIVER OLIVER. 221347. (16)

EUSEBIO ESTADA: Cuatro dormitorios, dos baños, gran calidad, exento contribución 4.000.000. OLIVER OLIVER. Plaza Olivar, 1, segundo. 221349. (19)

ATICO fabuloso. Superficie 130 m2 y 300 m2 terraza. Cuatro dormitorios Tres baños Gran calidad. 7.500.000. Exento OLIVER OLIVER. 221349. (20)

M.C.D. 2022

bolsa inmobiliaria

ESPACIO EXCLUSIVO PARA AGENTES DE LA PROPIEDAD INMOBILIARIA

8 CASAS Y PISOS

ARQUITECTO BENNASSAR Superficie 145 m2., cuatro dormitorios dobles, dos baños, cocina, muebles roble con despensa, calefacción, todo cerámica. Madera norte maciza. 5.200.000. OLIVER OLIVER. 1-2.º. 221347. (29)

JAIME III. Superficie 217 m2 Calidad superior. Vistas bahía. Cinco dormitorios. Dos baños, aseo. OLIVER OLIVER. 221347. (17)

PORTI: Superficie 132 m2. Cuatro dormitorios, Dos baños, madera norte. Todo cerámica. 3.900.000. OLIVER OLIVER Plaza Olivar, 1, segundo. 221349 (20)

CALA MAYOR: Superficie 185 m2. Cuatro dormitorios. Dos baños, dos aseos. Maravillosas vistas. Aparcamiento incluido. 6.500.000 OLIVER OLIVER. Plaza Olivar, 1, segundo. 221349. (23)

ZONA GESA: Cuatro dormitorios, dos baños, gran calidad, maravillosas vistas 4.000.000 OLIVER OLIVER 221349 (14)

AVENIDA ARGENTINA: Cuatro dormitorios Dos baños cocina completa. Calefacción. 3.485.000. OLIVER OLIVER Plaza Olivar, 1, segundo. 221347 (17)

ZONA TENIS: Superficie 135 m2 cuatro dormitorios dos baños, cocina amueblada, calefacción. 4.400.000 OLIVER OLIVER 221349 (16)

SANT8 CATALINA: Tres dormitorios dobles. Baño. Aseo Cocina con despensa. Buena orientación. 3.500.000 OLIVER OLIVER. 221349. (16)

SON ESPAÑOLET: Exento contribución. Cuatro dormitorios. Dos baños, gran calidad. 4.720.000 Aparcamiento incluido Facilidades 15 años. OLIVER OLIVER. Plaza Olivar 1, segundo. 221349 (23)

CARRETERA MANACOR: Piso por planta, cuatro dormitorios dobles, dos baños, mucho sol, 4 millones 500.000. OLIVER OLIVER Plaza Olivar, 1, segundo. 221349 (20)

GENERAL RIERA: Cuatro dormitorios, dos baños, cocina amueblada con despensa. Buenas vistas. 3.500.000 OLIVER OLIVER 221349 (16)

ZONA BLANQUERNA: Tres dormitorios dobles. Todo exterior 2.000.000. OLIVER OLIVER Plaza Olivar, 1, segundo. 221347. (14)

GENERAL RIERA: Piso por planta, exento cuatro dormitorios dobles, dos baños, todo exterior 4.000.000. OLIVER OLIVER. Plaza Olivar, 1, segundo 221347. (21)

CARRETERA SOLLER: Cuatro dormitorios. Cocina amueblada. Sol. Calidad. Aparcamiento incluido. 2 millones 750.000. OLIVER OLIVER. Plaza Olivar 1-2.º 221347. (18)

ARAGON. Tres dormitorios dobles baño salón comedor 26 m2 cocina amueblada galería mucho sol Precio 2.100.000. COMAMALA Tel 298558 (19)

PLAZA COLUMNAS. Cuatro dormitorios dos baños. cocina amueblada armarios empotrados balcón. Precio 3 600 000 COMAMALA Tel 298558 (16)

ZONA GESA Cuatro dormitorios dos baños salón comedor terraza galería Precio 3.400.000 COMAMALA Tel. 298558 (15)

SON OLIVA. Tres dormitorios baño, aseo cocina amueblada 10 m2., armario empotrado techo escayolado, excelentes acabados. Precio 3.150.000. COMAMALA. Tel. 298558 (21)

SOBREATICO Blanquerna. Cuatro dormitorios salón comedor, fabulosa vista, dos baños, terraza, galería cocina amueblada. Precio 3.950.000 COMAMALA Tel. 298558 (20)

ATICO Las Maravillas. Cuatro dormitorios, gran terraza, dos baños, salón comedor cocina amueblada teléfono Precio 3 millones 500.000 COMAMALA Tel. 298558 (19)

PEDRO GARAU. Piso nuevo, tres dormitorios baño, aseo, salón comedor con chimenea, cocina amueblada con despensa gran terraza, precio 3 millones 150.000 COMAMALA. Tel. 298558 (23)

FORTI. Duplex lujo, seis dormitorios, dos baños, calefacción, gran terraza cocina salón comedor. Precio 7.000.000 COMAMALA Tel. 298558 (18)

TENIS. Tres dormitorios. baño. aseo. cocina amueblada. salón comedor. galería terraza Precio: 3.675 000 COMAMALA Tel. 298558 (16)

SANTA CATALINA. Piso en construcción cuatro dormitorios. baño. aseo salón comedor cocina terraza galería Precio 3 millones 500 000 Facilidades COMAMALA Tel 298558 (20)

CHALET Ses Rotjetas De Canet 300 m2 habitables + 2.900 m2 solar cuatro dormitorios salón con chimenea comedor cocina amueblada con electrodomésticos terrazas aljibe, agua corriente. inst. calefacción. árboles frutales garaje, teléfono jardín Precio 11 800.000 Facilidades. COMAMALA Tel 298558 (38)

AVENIDAS. Sobre ático 5 dormitorios salón comedor, 50 m2., baño aseo, moqueta cocina amueblada moqueta, garaje opcional Precio 6 350 000 COMAMALA. Tel. 298558. (22)

TOROS Tres dormitorios dobles cocina con office amueblada salón comedor, parket hilo musical, baño aseo galería Precio 3.200 000 Facilidades CO MAMALA Tel 298558 (22)

SON ARMADAMS Tres dormitorios, salón comedor, baño aseo cocina amueblada, terraza Precio 3.100.000. Facilidades. CO MAMALA Tel. 298558. (17)

ARENAL: Pisos 2-3 dormitorios, sala comedor, cocina, baño, aseo, vistas Precio desde 1 millón 950 000 Entrada única 400 000. Resto 20.000 mensuales. COLL. Pza San Antonio. 4. 226449. (28)

CARRETERA VALLDEMOSA: Pisos 3 dormitorios dobles, baño, aseo, sala comedor, terraza, cocina, galería, garaje. Entrada: 400 000. Resto: 18 000 mensuales. COLL. Pza. San Antonio, 4. 226450. (25)

OPORTUNIDAD RAFAL: Pisos y áticos 3-4 dormitorios, baño, aseo, sala comedor, terraza, cocina, galería, inmejorable situación. Precio desde 2.400 000. Entrada única: 420.000. Resto: 18.000 mensuales intereses incluídos. COLL. Pza. San Antonio, 4. 226449. (34)

ZONA Fortí: Pisos próxima entrega 3 dormitorios, baño sala comedor, terraza, cocina, galería, Precio 2 350 000 Entrada 500.000 Resto 20.000 mensuales intereses incluidos COLL Pza. San Antonio 4. 226450 (29)

TERRENO: Pisos 3-4 dormitorios, sala comedor, cocina amueblada, dos baños terrazas vistas, piscina Entrada única 500 mil. Resto 20.000, mensuales COLL. Pza San Antono. 4 226449. (28)

AVENIDA ARGENTINA: Pisos próxima entrega, 4 dormitorios, baño, sala comedor, cocina, calefacción Entrada única: 750.000. Resto: 7 años sin hipotecas. COLL. Pza. San Antonio, 4. 226450. (26)

ZONA OLMOS. Piso amueblado, 3 dormitorios, baño sala-comedor. 1 millón 650.000. Muchas facilidades. MASSIP. 21-12-47. (14)

PISO amueblado, céntrico, 3 dormitorios, cocina amueblada-equipada, baño. Facilidades. MASSIP. 211796. (11)

SON ARMADANS. Maravilloso ático, vista panorámica bahía y montaña, chimenea, gran sala-comedor, cocina espaciosa, 4 dormitorios, 2 baños. 6.900.000. Facilidades. MASSIP. 211247 (23)

PISO zona Plaza Madrid, 3 dormitorios dobles, baño, aseo, cocina 3.200.000 Facilidades. MASSIP 21-17-96 (14)

FORTI. Piso estrenar, 3 dormitorios; 2 baños, sala-comedor, cocina, recibidor, 3.000.000 Facilidades. MASSIP 211247 (15)

ATICO zona Plaza Madrid, 3 dormitorios, sala-comedor, recibidor, baño cocina, galería 2.800.000. Facilidades. MASSIP 21-12-47. (15)

ZONA AVENIDA ARGENTINA. Piso en construcción 3 dormitorios, baño aseo, recibidor, sala-comedor, cocina. 3.000 000 Facilidades MASSIP. 21-12-47. (18)

GENERAL RIERA. Piso 4 dormitorios, baño, cocina 2.800.000. Facilidades. MASSIP. 211796. (11)

GENERAL RIERA. Piso estrenar, bien orientado, 4 dormitorios, 2 baños, cocina, despensa, recibidor. 4.000.000. Facilidades. MASSIP. 211796. (17)

ZONA CARRETERA VALL DEMOSA. Piso 3 dormitorios, baño, aseo, terraza soleada, 1.600.000. MASSIP. 211796. (13)

PISO estrenar Son Oliva, 3 dormitorios, baño, aseo, sala-comedor, recibidor, cocina, galería cerrada. 3.000.000. MASSIP. 211796 (17)

C'AN CAPAS. Magnífico piso 4 dormitorios, baño, aseo, sala-comedor, cocina bien amueblada y equipada, terraza, balcones, recibidor. 3.400.000. Facilidades. MASSIP. 21-12-47. (22)

ZONA SON FORTEZA. 3 dormitorios, trastero, 1 millón 500.000. Facilidades. MASSIP. 211247. (10)

VIVERO. Piso 3 dormitorios sala-comedor, recibidor, cocina, aseo-ducha. 1.200.000. Entrada 600.000 resto convenir. MASSIP. 211247 (17)

ZONA METROPOLITAN. Amueblado, 3 dormitorios, galería cubierta, terraza. 2.100.000. Facilidades MASSIP. 211247. (12)

PISO zona Juan Alcover, 3 dormitorios, baño, aseo, sala-comedor, recibidor, cocina amueblada. 2 millones 700.000. Facilidades. MASSIP. 211247. (17)

PAGUERA. Piso estrenar, 3 dormitorios, recibidor, sala-comedor, cocina, despensa, trastero, 2 baños, terraza 5 000.000 Facilidades. MASSIP. 211247. (18)

PAGUERA. Vivienda planta baja, gran terraza y jardín, 3 dormitorios, baño, cocina amueblada, recibidor, sala-comedor. 4 millones 900.000. Facilidades MASSIP. 211247. (20)

INCA. Piso 4 dormitorios, baño, aseo, cocina amueblada. Entrada 600.000. Resto facilidades. MASSIP. 211247-211796. (15)

EL ARENAL. Junto playa, 4 dormitorios, extraordinarias calidades de obra, buenas vistas. 700.000 entrada, resto 10 años. MASSIP. 211247. (19)

ARENAL. Piso cerca playa, gran terraza, muy soleado, 3 dormitorios, baño, sala-comedor, cocina, 3.500.000. MASSIP. 21-12-47. (17)

PLAYA DE PALMA (MARAVILLAS). Piso 3 dormitorios dobles, baño, aseo, armarios, sala-comedor, recibidor, cocina amueblada, terraza. 4 millones. Facilidades. MASSIP 211928. (21)

ARENAL. Piso 4 dormitorios, 2 baños, cocina espaciosa, recibidor, sala-comedor. 3.300.000. Facilidades. MASSIP. 211796. (16)

PISO Paseo Mallorca con aparcamiento 4 coches. Precio interesante. Inmobiliaria ROS. Telf.: 29-38-08. (13)

2 PISOS en C/. Rosselló y Cazador 180 m2. cada uno, 5.000.000 ptas. cada piso. Inmobiliaria ROS. Telf.: 293808. (19)

PISO C/ Dtor. Andrés Feliu, 140 m2., mucho sol. 4.000.000. Facilidades. Inmobiliaria ROS. Telf.: 29-38-08. (15)

ARCHIDUQUE LUIS SALVADOR: Primer piso sin ascensor 150 metros, 3 dormitorios dobles, baño aseo, gran salón comedor, terraza, trastero, etc., amueblado 3 000.000 Sin muebles 2.600.000 Pagos un año. 224884. (30)

ZONA REYES CATOLICOS Piso a estrenar 3 dormitorios dobles, salón comedor, cocina grande, galería armarios, muy soleado, 2.500.000 Entrada desde 700.000 ptas. y hasta 12 años. 224884 (27)

BUÑOLA. Casa mallorquina 2 plantas, 3 dormitorios, cocina, baño, salón, comedor, agua potable, luz semi-amueblada. 2 millones 200.000. Facilidades 224884. (19)

GENOVA: Atico 3 dormitorios, 2 baños, gran recibidor, sala de estar y comedor. Grandes terrazas, garaje, teléfono. Vistas panorámicas Palma y bahía. 3.900.000 ptas. Facilidades. Telf.: 402682. (27)

VENDO piso Son Oliva, chaflam, 3 dormitorios dobles, sala comedor, cocina equipada, baño, terraza, pintado. 2.000.000. OLIVAR. 226687. (18)

ZONA AVENIDAS. Pisos 4 habitaciones, muy buena calidad, suelos de mármol, 2 baños y 1 aseo, cocina muy grande, pisos terminados. 150 m2. Precio: 4.200.000, 4.350.000. Facilidades. Á. OLIVER. 212540. (30)

GENERAL RIERA: Sobreático, 1 dormitorio, aseo, salón-comedor, 30 m2. terrazas, maravillosas vistas. Precio: 1.525.000. Facilidades. 235629. (17)

ATICO duplex: 4 dormitorios, 2 baños, aseo, armarios, amplio salón, terraza 97 m2. Acabados 1.a calidad. Precio: 6.050.000. Entrada: 25%. Llaves: 25%. FINCAS VAQUER. 235629. (25)

FINCAL EUSEBIO ESTADA: 150 + terraza, 4 dormitorios, 2 baños, etc. A estrenar. Precio: 3 millones 500.000. Entrada: 1.000.000 Resto: convenir. 230740. (19)

FORTI: 3 dormitorios, baño, etc. Precio: 2.270.000. Entrada: 425.000. Facilidades 10 años 230740. (13)

SON ARMADANS: 4 dormitorios, 2 baños, vista bahía, calefacción, etc. Precio: 4.950.000. Facilidades. 235629 (14)

SON DAMETO: 5 dormitorios, 2 baños, aseo, calefacción, piscina, etc. Precio desde 7 000 000. Facilidades FINCAS VAQUER 230740. (17)

HEROES MANACOR: 4 dormitorios, baño, aseo, etc. Precio: 3.200.000. Entrada: 750.000. Resto: 15 años. 230740 (15)

ZONA SANTA CATALINA: 3 dormitorios, baño, salón-comedor, etc., suelos parquet. Precio: 2.200.000. Amplias facilidades. 23-07-40. (16)

OPORTUNIDADES vendo piso frente Correos 160 m2. 4.500.000, otros Héroes de Manacor, 4 dormitorios 2.000.000 contado. 2.500.000 facilidades. ALEIX. Alejandro Rosselló, 32. 460818. (23)

CASA bajos zona principio Calvo Sotelo, 320 m2., 150 m2. edificados, precio interesante. MIR. Tel.: 255327. (16)

BONITO ático Fco. Fiol y Juan, 3 dormitorios, baño, mucha terraza, fantástica vista. Precio muy interesante. MIR. Tel.: 255327. (19)

ARENAL, quinto piso sin ascensor, muy bien situado, 3 dormitorios, baño etc. MIR. Telf.: 255327. (15)

CASA señorial, altos y bajos, techo libre, 5 dormitorios, 2 baños, sala estar, mucho jardín. Zona 31 Diciembre. MIR. Tel.: 255327. (21)

AVENIDAS. Piso cuatro dormitorios, salón comedor con chimenea, cocina equipada aparcamiento 4.200.000, muchas facilidades. MONTIS. 212117. (16)

ZONA Reyes Católicos. Piso 3 dormitorios, totalmente amueblado y decorado. 2.300.000. Facilidades. MONTIS. 226725. (14)

AVDA SAN FERNANDO. Atico 5 dormitorios, gran terraza. 6.000.000. Facilidades 212117. (11)

AVDA SAN FERNANDO. 1er. piso 2 dormitorios, 2 terrazas. 2.400.000. Facilidades. 226725. (12)

VENDO piso céntrico en zona Aragón, 152 m2, 4 habitaciones, 2 baños, aseo, cocina completamente amueblada y equipada, teléfono, sala comedor amplia con vistas. C./ Aragón, precio: 5.500.000. Facilidades 1 año. Inmobiliaria A. P. Telf: 213383 - 84. (36)

VENDO pisos nuevos a estrenar, céntricos, zona Plaza Sta. Catalina Tomás, 235 m2., 4 habitaciones, 2 baños, sala estar, comedor, precio 4.150.000. Facilidades. 115 m2., 3 habitaciones, baño, aseo, sala comedor, precio 3.850.000. Facilidades. Informes: Inmobiliaria A. P. Telf. 213383 - 84. (40)

VENDO piso Héroes de Manacor 220 m2., 5 habitaciones, 2 baños, aseo, cocina amueblada y equipada, salón comedor terraza, teléfono, precio: 7.350.000. Facilidades. Inmobiliaria A.P. Telf.: 213383 - 84 (28)

SON FERRIOL

Pisos protección oficial 3 dormitorios, 2 baños 15 años facilidades. Inmobiliaria CARULLA. Teléfono 21-09-42 — 44.

9 TRASPASOS

ZONA PEDRO GARAU. Traspaso tienda deportes, mucha clientela. local 700 mil genero aparte. Inmobiliaria RODRIGUEZ JUAN Tel. 236962-235248 (19)

ARENAL. Bar restaurante funcionando, 280 m2, terrazas, Instalaciones nuevas, 4.200.000. Alquiler 28.000. Fincas MAS. 216946. (15)

inmuebles, particulares y constructoras

1 HIPOTECAS

DISPONGO de 1.000.000 hasta 2.000.000 primera hipoteca. Tel. 411817. (10)

HIPOTECAS y préstamos con rapidez y economía. José Anselmo Clavé, 18 primero de 10 a 1. Tel. 216941. (18)

INTERESA CAPITAL, buenas inversiones. Informes calle José Anselmo Clavé, 18, 1.º Teléfonos 216941 - 297398. (14)

2 SOLARES Y TERRENOS

PARTICULAR vendo parcela de 2.000 mts 2. cerrado de pared y agua potable, al pie de carretera de Cala d'Or, precio de ocasión Tel. 271894. Laborables (25)

VENDO solar en Urb. El Toro, 1.000 m2 haciendo esquina. Precio 1.200 ptas. m2. Facilidades 2 años. Tel. 237111. NASA. (20)

PARTICULAR vende 700 m2 en Bahía Azul, primera línea, 1.800 ptas. m2. Para informes llamar al teléfono 221661. (18)

PARTICULAR vende solares en Urbanización Sa Font Seca 10 kms de Palma, junto a Palmañola, vista panorámica Facilidades. Telf 214162 (20)

ARENAL, zona residencial, cerca playa, vendo varios solares propios para particulares o constructores, entre Hotel Caballero y Hotel Negresco. Tel. 223558, de 9 a 11 mañanas o tardes. (28)

SON VIDA, parte alta, vistas maravillosas, 2.000 m. Precio interesante. 401730. (11)

CEDO derechos edificación solar Son Oliva. Tel. 253584. (10)

VENDO solar 275 m2 edificable, final General Riera, cerca Hiper. Contado 950.000. Facilidades, 1.200.000 un año. Teléfono 282109. (18)

PARTICULAR precisa vender solar de 752 m2 en Bahía Azul, buena situación, precio muy interesante. Informes tardes Tl. 256404 (19)

BAHIA GRANDE. Solar frente a zona verde y aparcamientos se vende con proyecto de chalet incluido. Tel. 463935 (18)

BAHIA GRANDE. Solar primera línea se vende con proyecto de chalet incluido. Tel. 463935. (14)

3 LOCALES Y DESPACHOS

SE VENDE local en calle Olmos esquina Maestro Torrandell (10)

EL MOLINAR, vendo nave industrial, 800 m2. Tel: 276862. (10)

CENTRO de Palma vendo local 80 m2 con vivienda y techo libre Ptas. 2.800.000. Facilidades. 221688. (16)

C./ BALLESTEROS. Alquilo local de 100 mts. quiler 10.000. T.: 221688 (15)

ZONA Plaza Pedro Garau Alquilo local 300 m2., 25.000 al mes. Tl.: 221688 (14)

PASEO MALLORCA. Alquilo despacho de 100 m2 Precio 24.000 Ptas. Tlf.: 221688. (13)

PARTICULAR vende local con negocio opciona en pleno rendimiento. zona Lonja. Tels. 230150 y 284682. tardes. (16)

PARTICULAR alquilo o vendo excelente local. Marqués de la Cenia. 90 m2. 265626 - 290531 (14)

VENDEMOS LOCALES grandes a 40 metros de Calvo Sotelo, cerca Plaza Gomila y en Ca'n Pastilla, primera línea. frente playa. Informes al teléfono 464400. (24)

PARTICULAR alquila taller de mecánica del automóvil completamente montado 250 m2. inf Calle Colliure núm. 2 primero Tel. 255873-250638. (20)

ALQUILO local calle Velódromo, junto Juan Crespí, 120 m2, 2 puertas, a estrenar. Tel. 252687. (15)

SE VENDE o alquila local, zona Son Gotleu. Razón a convenir. Teléfono 276283. (10)

OPORTUNIDAD local de 400 m2. zona terreno apto cualquier negocio desde 10.000 Pts-m2. Informes: Tardes Tel.: 235478 (17)

Despacho grande

a estrenar, cerca Vía Cintura, vendo Tel.: 216908.

2 ULTIMOS DESPACHOS

Edificio Condal. 170 m2 Grandes facilidades.

TERRASA. A. P. I. C. Paseo Mallorca, 4. Telf.: 226604.

COMPRO «PUB»

Entre Santa Ponsa y Paguera. Ofertas: Por escrito con características a Inmobiliaria TERRASA. Paseo Mallorca, 4. Palma.

VENDO

APARCAMIENTO

primera planta semisótano. Fácil acceso. C/. Reina Esclaramunda.

TERRASA A. P. I. C. Paseo Mallorca, 4. Telf.: 226604.

4 FINCAS

COMPRARIA casita de campo o chalet pequeño Palma o alrededores Llamar al 460462 (13)

PARTICULAR. Vendo cuatro cuarteradas y media cerca de Palma con pozo de agua potable. Teléfono 232490, c/. Lago Lemans, núm. 1 bajos, Son Rapinya. (24)

OCASION. Particular vende finquita en Lluchmayor con casa, gran aljibe y árboles frutales. Ptas. 1.650.000. Teléfono 232490, rodeada de cacería. (20)

ANDRAITX, 60 cuarteradas pinar, con manantial y frutales. Teléfono 227077. (10)

CALVIA, 1/2 cuarterada huerto naranjos, grandes casas, teléfono. Tel. 227077. (10)

CALVIA, 3 cuarteradas pinar y almendros, casas reformables. Tel. 227077. (10)

CALVIA, 18 cuarteradas pinar, almendros, casas, pozo, electricidad. Telf. 227077. (10)

MURO, 8 1/2 cuarteradas, riego aspersión, frutales, casas, electricidad. Tel. 227077. (10)

ESPORLAS, 8 cuarteradas, casas señoriales, manantial, teléfono, electricidad. Tel. 227077. (10)

LLUCHMAYOR, 90 cuarteradas, casas, electricidad, 10 cuarteradas, huerto. Tel. 227077. (10)

LLUCHMAYOR, dos cuarteradas, casas grandes al lado pueblo. Teléfono 227077. (10)

LLUCHMAYOR, rústicas en diferentes zonas pueblo, desde 300.000. Tel. 227077. (10)

PORTOL, 10.000 m2, casita, cisterna, pinar y cultivo. Tel. 227077. (10)

PUIGPUÑENT, 11.000 m2, casa dos plantas, electricidad, teléfono. Teléfono 227077. (10)

PUIGPUÑENT, 50 cuarteradas pinar, a 11 kilómetros Palma. Teléfono 227077. (10)

ORIENT, 110 cuarteradas, pozo 100.000 litros, dos manantiales. Tel. 227077. (10)

ESPORLAS, parcela 2.000 m2, agua, electricidad, carretera asfaltada. Teléfono 227077. (10)

VENDO finca 3 1/2 cuarteradas aprox., mucha caza y setas, linda con coto, caseta, cisterna, pinar, a 16 km. Palma. Precio dos millones doscientas mil. Teléfonos: 254664 - 289070. (27)

A 25 KMS. DE PALMA, vendo finca rústica de dos cuarteradas y media, lindando pueblo, buen acceso agua potable, buena vista. Le podemos edificar su casa de campo. Precio razonable. Máximas facilidades Teléf.: 463262 (34)

VENDO finca rústica. Teléfono 216941, de 10 a 1 (10)

CASITAS desmontables para campo, chalets madera, varios modelos. Tel. 263691. (10)

FINQUITA Llluchmayor, almendros, algarrobos, 50.000 entrada, resto 3 años. Tel. 263691. (11)

M.C.D. 2022

anuncios económicos

SE RECIBEN EN AGENCIAS DE PUBLICIDAD Y EN NUESTRAS OFICINAS: Pº MALLORCA, 9
CONSULTENOS: TEL. 23 11 77

DOMINGOS Y MARTES: 6 PTAS, PALABRA. MIERCOLES A SABADO: 5 PTAS, PALABRA. (MINIMO 10 PALABRAS)

4 FINCAS

PARCELAS de 7.000 m2., con permiso edificación, a dos kilómetros de Palma, mucha agua a 500 y 600 m2. Teléfono: 215841. (21)

CASA campo en Lluchmayor nueva dos dormitorios salón chimenea, algibe. 1.200.000. Teléfono 215841. (13)

VENDO finca libre 67 m2., 5 alturas. Zona Sindicatos. 241691. (10)

COMPRARIA casa con terreno, mínimo 400 m2. terreno, máximo 10 Kms. Palma, pago contado. Tl.: 200841. 2 a 5 y 9 a 11 noche. (24)

5 ALQUILERES

ALQUILER TELEVISORES. La Bolsa del Televisor. Plaza Arzobispo Miralles 8-A Telf 216550

ALQUILER TELEVISORES. La Bolsa del Televisor. Plaza Arzobispo Miralles. 8-A Tel 216550. (12)

SON FERRER. Chalet amueblado, 3 dormitorios, terrazas. Temporada 221202 (10)

PASEO MARITIMO. Amueblado, 3 dormitorios, teléfono, terraza con vistas, Olmos 43.. (11)

31 DE DICIEMBRE, ático sin muebles, 3 dormitorios. Olmos 43. (10)

CAN PASTILLA y Arenal. pisos amueblados, 3 dormitorios, temporada. 221202. (10)

RAFAL, pisos y áticos nuevos de 2 a 3 dormitorios. a partir de 13.000. Olmos 43. (15)

SE ALQUILA oficina totalmente instalada Tlf.: 226922 226916. (10)

PASEO MARITIMO. Se alquilan apartamentos y estudios por meses. Informes. Tel.: 400383. (12)

ALQUILO nave en finca rústica en Binisalem, especialmente para granja, agua, luz. Teléfono 270003 — 290899. (16)

SANTA PONSA, chalet bajada mar, playa, amueblado. Alquilo 283888. (10)

ALQUILO piso personas mayores. Llamar martes y jueves de 11 mañana a 8 tarde. Tel. 214304 (16)

AUQUILO casa de campo de 2 dormitorios en Binisalem con 8.000 m2. Precio 14.000 Pts. 221688. (17)

PALMA NOVA. Particular alquila estudios y apartamentos. Informes Tel.: 680599. Sr. Rosselló.

ARENAL, amueblado, 2 dormitorios, terraza, mucho sol, temporada. 221202. (10)

ARAGON, alquilo piso sin muebles, 4 dormitorios, 2 baños, gran terraza, 212945. (12)

C'AS CATALA. Planta baja, 2 dormitorios, terraza. 212945. (10)

COSTA D'EN BLANES. Alquilo apartamento 2 dormitorios, piscina, playa privada, 212945. (11)

SON MATIAS. Alquilo temporada apartamento amueblado, 2 dormitorios, vistas mar, 212945. (11)

ALQUILO EN BAHIA DE ALCUDIA

Estudios y apartamentos de dos dormitorios, nuevos, completamente equipados, temporada Julio, Agosto y Septiembre, con piscina, tenis Informes telf. 21.15.30 — 22.36.58.

MARAVILLAS. Alquilo temporada estudio amueblado, teléfono, terraza. 212945. (10)

CRUZ ROJA. Alquilo piso sin muebles, 4 dormitorios, 2 baños. 212945. (11)

SANTA PONSA. Alquilo apartamento amueblado, 2 dormitorios dobles, calefacción, piscina, vistas mar. 212945. (13)

ARAGON. Piso amueblado, 3 dormitorios, baño completo, terraza. 212945 (11)

GENERAL RIERA. Alquilo piso y ático amueblado, 3 dormitorios, terraza, 212945. (11)

TERRENO. Alquilo apartamento amueblado, 2 dormitorios, terraza. 212945. (10)

SAN AGUSTIN, alquilo apartamento 1 dormitorio, vistas al mar. Informes 403134. (11)

RAFAL. Locales de 100 a 150 m2. a partir de 17.000. 221202. (12)

PORTO COLOM. Apartamento de 3 dormitorios, terraza con vistas. Temporada. 221202. (11)

CARRETERA Porto Colom. Casa de campo, 4 dormitorios, jardín. Temporada. 221202. (11)

BLANQUERNA, amueblado, 3 dormitorios, teléfono. 17.000. Olmos, 43. (10)

ARENAL, alquilo apartamento amueblado, 3 dormitorios, temporada tres meses 120.000 Pts. LINDE. 216814. (13)

PARTICULAR alquila piso amueblado; con lavadora y televisor, sobre el mar en Playa Moreya (Porto-Cristo). Julio 45 mil ptas. Agosto 45.000 ptas. Teléfono 463232. (24)

ARENAL, primera línea, frente Club Náutico, vistas mar y montaña, alquilo piso 2 habitaciones dobles, trastero, cuarto de baño, cocina, comedor y terraza, amueblado con o sin ropa. Tel. núm. 223558, de 9 a 11 mañanas o tardes. (38)

EN LA COLONIA de Sant Jordi alquilo casita, primera línea, a 30 metros playa, 3 dormitorios, cocina, comedor, terraza, patio, etc., amueblada. Teleforear número 223558, de 9 a 11 mañanas o tardes. (34)

PARTICULAR alquila piso amueblado, final Paseo Marítimo. Tel. 400133. (10)

ESTUDIO grande en Palma, calle Son Matet, 5, zona Marivent, 13.000, todo incluido. 401730. (14)

APARTAMENTO playa Ciudad Jardín. Particular alquila temporada hasta treinta septiembre, muchísimo sol, vista panorámica toda bahía, dos terrazas, una habitación doble, baño completo y televisión muy confortable y tranquilo. Máximo dos personas y pago total entrega llaves 130.000 ptas. Teléfono 235763 (41)

ALQUILO piso amueblado San Agustín, c/. Honda. Tel. 401241. (10)

ALQUILO piso amueblado zona Héroes de Manacor, 3 habitaciones, teléfono, 15.000 pesetas. Teléfs.: 260603-260269. (15)

ALQUILO casa-chalet, en Ca'n Pastilla mes de junio, dos pisos individuales, precio a convenir. Tel. 464600, preguntar Manuel Díaz. (17)

PARTICULAR alquilo estudio en Cala Mayor, bien amueblado, con baño y cocina. Buena vista, 10.000 ptas. Agua, electricidad y gastos comunidad incluídos. Teléfono 224008. (24)

EN CA'N PASTILLA, Alquilo apartamento amueblado 2 habitaciones, Teléfono 260901 de 8 a 3. (14)

PARTICULAR alquila piso amueblado con cuatro habitaciones, sala comedor. Cerca plaza Cardenal Berd. Telf. 255619. (14)

EN COLONIA SANT JORDI. Alquilo bajos muy cerca playa, con 3 dormitorios dobles, baño, cocina, sala comedor y amplia terraza, meses de julio, agosto o septiembre. Telf.: 581273. (28)

PARTICULAR alquila apartamento amueblado en Arenal. Dos habitaciones Tel. 236081. (10)

PARTICULAR alquila apartamento amueblado en Arenal. Dos habitaciones con terraza. Tel. 463784. (12)

ALQUILARIAMOS casa, piso o chalet en zona Esporles, S'Egleieta, Palmañola, Establiments o carretera Valdemosa. Tels.: 226809 - 223293. (17)

BUSCO piso grande, pagaría hasta 30.000 para Salón Belleza. Tel. 411675. (11)

BUSCO alquilar planta baja máximo año y medio, contado 100.000 pts. Teléf.: 276566 (13)

CALA MILLOR. Alquilo piso amueblado 8 julio, 4 agosto. Tel 567803. (11)

SE ALQUILA planta baja en el Arenal a 50 m. de la playa temporada verano. Tel.: 265341. (17)

ALQUILO apartamento en Can Pastilla Calle Gran Vía, agosto y septiembre. Llamadas noche. Tel.: 234878 (15)

RAMON Y CAJAL. Particular alquila piso bien amueblado, 4 habitaciones 2 cuartos de baño, comedor, aire acondicionado y calefacción individual. Precio 35.000 pts. Tel.: 631650-222221. (29)

PARTICULAR busco alquilar piso amueblado, dos habitaciones cerca plaza España. Pagaría hasta 12 000 Tel. 461486 (15)

SE ALQUILA local zona Tenis 200 m2. Informes Bar Tenis C/. Tte. Torres (13)

CHALET totalmente equipado, próximo ciudad sitio tranquilo, veintidós mil. 221648. Mañanas. (11)

C'AN PASTILLA. Alquilo apartamentos amueblados por temporada de dos y tres dormitorios. Informes Telf.: 213165. (15)

ZONA PASEO MALLORCA. Alquilo apartamento, un dormitorio, 20.000 pesetas. Informes teléfono 21-31-65. (12)

PASEO MARITIMO. Alquilo varios apartamentos vista a la bahía. Informes Telf.: 213165. (12)

ARENAL. Alquilo apartamento 3 dormitorios, con 5 camas, por temporada. Informes Telf.: 213165. (13)

PALMA NOVA. Alquilo apartamento 3 dormitorios, con 5 camas, por temporada. Informes teléfono 213165. (13)

VIVERO. Alquilo casa de campo, 4 dormitorios, sin muebles. Informes teléfono 213165. (12)

ALQUILO estudio amueblado un dormitorio doble. 10.000. Zona Fortí. 280468. (10)

ARENAL. Se alquila apartamento mes de junio sólo, mes de julio sólo y mes de agosto sólo. Tel. 266551 (sólo horas de comercio). (23)

ALQUILO apartamento pequeño, 12.000 mensuales verano. Ver'o: Company, 25, Son Españolet. Antonia. Tardes. (12)

CA'N PASTILLA. Alquilo piso, vista al mar, soleado, 2 habitaciones, terraza, comedor, cocina, por meses. Julio: 35.000. Septiembre 30 mil. Teléfono 267356, de 20 a 22. (25)

SE ALQUILA nave industrial en Polígono La Victoria, 700 m2 cubiertos, con oficinas y vivienda. Informes Tels. 402423 y 281232. (20)

ALQUILO en calle San Miguel, frente Hospital Militar, piso con teléfono, tres habitaciones, sala-comedor, cocina, baño completo y aseo, galerías. Informes: teléfonos 215074 - 212125. (23)

PARTICULAR alquilo piso bien amueblado, 3 habitaciones, 25.000 pesetas. Coll d'En Rabassa. Tel. 261715. (14)

PARTICULAR, alquilo piso bien amueblado, 3 habitaciones, 20.000 ptas. La Soledad. Tel. 261715. (13)

ALQUILO local zona General Riera, ideal almacén, 150 m2 + baño, 14.000. Tel. 232079. (10)

ALMACEN se alquila en calle Socorro (Plaza Asistencia Palmesana), unos 75 m2, 5.000 pesetas mensuales. Llamar teléfono 253159. (16)

ALQUILO piso zona Bonanova, 3 dormitorios, 2 baños, terraza, amueblado. (10)

ALQUILO aparcamiento Héroes de Manacor, altura Cine Versalles. Informes, noche: 278041. (11)

SE ALQUILA cafetería, zona Arenal, Tel. 266424 (10)

PASEO MARITIMO. Magnífico ático amueblado, un dormitorio doble con terraza. Imprescindible informes, 17.500 pesetas. Tel. 224961. (16)

PARTICULAR alquila despacho 70 m2, Plaza Santa Eulalia, decorado y ermoquetado. Librería, caja caudales, puerta blindada, 20.000 pesetas. Tel. 212434, tardes. (20)

PARTICULAR alquila ático sin muebles, 21.000. Vía Alemania. Teléfono 212158. (10)

PUERTO POLLENSA, alquilo chalet Ca'n Singala. Temporada verano. Tel. 283242. (10)

MAGALLUF. Apartamento frente playa, amueblado lujo, gran terraza y panorámicas, se alquila Julio, Agosto y Septiembre, 165.000 ptas. Teléfono 233759. (20)

CLUB MILITAR Es Fortí, tercer piso amueblado, 3 dormitorios, con lavadora y TV, 12.000 ptas. 298322. (15)

ALQUILO apartamento amueblado Arenal, sala comedor, 2 habitaciones, baño, cocina, terraza, julio - septiembre, temporada 3 meses. Tel.: 216703. (18)

ZONA Pl. España. Alquilo piso amueblado, 3 dormitorios, comedor, cocina, baño. 15.000. 226725. (13)

ZONA Héroes de Manacor. Alquilo piso amueblado, 3 dormitorios, comedor, cocina, baño, terraza. Teléfono. 14.000. 212117. (16)

CA'N PASTILLA. Alquilo apartamento amueblado 2 dormitorios, comedor, cocina, baño, terraza, con vistas panorámicas. 20.000. MONTIS. 226725. (17)

ZONA Reyes Católicos. Alquila piso amueblado 3 dormitorios, comedor, cocina, baño. 20.000. MONTIS. 212117. (13)

MAGALLUF. Alquilo espléndido, apartamento amueblados, 2 dormitorios, terrazas con espléndidas vistas. 226725. (12)

ARENAL. Alquilo espléndido ático de lujo amueblado, 5 dormitorios a estrenar, gran terraza. 212117. (14)

COLL D'EN REBASSA. Alquilo piso amueblado 3 dormitorios, comedor, cocina, baño. 17.000. 226725. (13)

LA RAPITA. Alquilo piso amueblado, 3 dormitorios, comedor cocina baño, terraza. 27.000. MONTIS. 212117. (14)

HEROES DE MANACOR. Alquilo local 45 m2. 8.000 MONTIS. 226725. (10)

6 CHALETS

PARTICULAR alquilo zona residencial, maravilloso chalet al lado del mar. 265626 - 290531. (12)

SOMETIMES. Vendo chalet, cuatro dormitorios, tres baños, salón comedor, amplio, terraza, jardín. 6.975.000. 217574. (14)

PALMAÑOLA. Chalet tres dormitorios dobles, salón y comedor, cocina, despensa, garaje, jardín, 1.000 m2 frutales, 6.500.000 217538. (17)

BAÑALBUFAR, chalet 5 dormitorios, dos baños, garaje. Tel. 227077. (10)

PARTICULAR vende chalet grande, en Amanecer. Informes teléfono 250012. (10)

CHALET en Palma, zona tranquila, calefacción central a gas ciudad, teléfono, se vende por cambio de residencia. Informes Tel. 239017, de 9 a 11 noche. (25)

VENDO chalet en Cala Llombards, amueblado, luz y agua corriente. Para informes teléfono 271058. (14)

VENDO chalet Bahía Azul, dos habitaciones, sala comedor con chimenea, cocina, cuarto de baño, garaje, dos terrazas, 5 millones 500.000 pts. Tel.: 271503 (20)

CHALET Son Españolet, planta baja y piso, mucho sol, 5 habitaciones, 2 cuartos de baño, 2 cocinas. Tel. 234924. (18)

SE VENDE chalet en Sta. Ponsa cerca club náutico 3 habitaciones, baño y aseo salón con chimenea, terraza con barbacoa, garaje para 2 coches y buen jardín. Entrega de llave inmediata. Teléfono 681808 Sr Hernández: 284605 (35)

ALQUILO próximo ciudad amueblado, teléfono, jardín terrazas, pinar, 22.000 Informarán 294977 de 2 a 3. (15)

CHALET Bahía Azul, pendiente acabados, dos millones. Pago 3-4 años. Teléfono 215841. (12)

CHALET

LA CABANETA

Habitaciones amplias. Gran sala comedor. Jardín-garaje. Grandes vistas. Precio interesante.
TERRASA A. P. I. C. Paseo Mallorca, 4. Telf.: 226604.

7 APARTAMENTOS

CALA BLAVA vendo apartamentos amueblados, desde 2.000.000. Informes: Tel. 296232. (10)

PALMA NOVA. Vendo apartamento de 2 dormitorios, baño, aseo, cocina con despensa, galería, terraza, vista al mar, teléfono completamente amueblado. Ptas. 2.800.000. Tel. 221688. (24)

EL ARENAL. Apartamento 2 dormitorios, baño, gran terraza, vista mar, incluido mobiliario. 2.100.000. convenir 210322. (15)

VENDO apartamento en Sometimes Park. Teléfono 213414, preguntar Srta. Margarita. (10)

CA'N PASTILLA finca pequeña, magnífico piso a estrenar, tres dormitorios, dos baños, salón chimenea, amplias terrazas. 217574. (17)

ZONA Son Armadans-Terreno. Apartamentos y duplex de 2 dormitorios, desde 2.320.000. 8 años facilidades. Informes: Tardes. Tel. 235478. (19)

APARTAMENTOS en Magalluf. Centro Comercial Villablanca. 70 m2. Un dormitorio doble. Baño, aseo. Sala comedor. Terraza. Cocina. Vistas al mar y montaña. Entrega llaves mayo 1981. GIMSA. Teléfonos 681053—681057. (31)

SANTA PONSA, apartamento tres dormitorios, baño, maravillosa vista. Tel. 227077. (10)

PAGUERA, apartamentos de dos y tres dormitorios, terrazas. Teléfono 227077. (10)

SAN TELMO

Apartamentos primera línea 1 y 2 dormitorios, armarios empotrados, comedor, cocina, terrazas, magnífica orientación. Información y venta, Telf.: 40 29 74 de 15 a 22 h.

LA BONANOVA, apartamento dos dormitorios dobles, baño, terraza. Tel. 227077. (10)

BAHIA AZUL. Particular vende bonito duplex, nuevo, sin estrenar, 3 habitaciones, 2 baños, salón comedor, cocina, trastero y 2 terrazas. Ptas. 3 millones 600.000, con facilidades a convenir. Tel. 204390. (28)

BAHIA GRANDE. Particular vende bonito apartamento, completamente amueblado, 3 habitaciones, 2 baños, cocina, salón comedor con chimenea de mármol, despensa, trastero y gran terraza. Ptas. 3.500.000, con facilidades a convenir. Tel. 204390. (30)

PARTICULAR vende apartamento amueblado, dos habitaciones en P. Marítimo. Edif. Torremar. Tel. 287510, noches. (14)

VENDO apartamento amueblado en Bahía Grande, 3 dormitorios, con terraza, 3.500.000 ptas. 461887. (13)

VENDO

APARTAMENTOS
en Porto Colón Colón Cala Marsal grandes vistas junto playa Int.: Tel. 463744

8 CASAS Y PISOS

VENDO piso amueblado en calle Francisco Sáncho 30, tres habitaciones, ascensor, sólo dos pisos por planta, muy soleado 2.500.000 pts. Tel. 463385 (22)

DIRECTAMENTE del constructor. En las Avenidas pisos y áticos de lujo, totalmente terminados de 3-4 y 5 dormitorios, 2 y 3 baños, materiales alta calidad, calefacción individual, garaje opcional a partir de 5.800.000, informes: Teléfono: 201111 (37)

VENDO piso de particular a particular en el centro de Palma. Para informes en la calle Platero núm. 2, primero. De 10 a 12. (24)

GENERAL RIERA, Piso de 4 dormitorios baño y aseo. Precio 2.850.000 Ptas. 221688. (13)

HEROES DE MANACOR. Piso de 4 dormitorios, baño y aseo. Precio 3 millones 600.000 Ptas. 221688. (14)

ZONA Cort. Piso de 2 dormitorios antiguo. Precio con facilidades. 850.000 Ptas. 221688. (13)

ZONA Plaza Madrid. Ático de 4 dormitorios casi a estrenar. Precio. 3.800.000 Ptas 221688. 14)

PORTO PI. Piso apartamento de 2 dormitorios con aparcamiento propio precio con facilidades. 2.450.000 Ptas. 221688 (16)

PONT D'INCA. Piso planta baja de tres dormitorios con jardín propio a estrenar. Precio con facilidades. 3.100.000 Pts. 221688. (19)

ARAGON. Pisos de 4 dormitorios a estrenar mucho sol. Precio 4.550.000 Ptas. 221688 (13)

ZONA Bar Güell. Vendo piso 3 dormitorios, baño, aseo, Ptas. 2.750 000, facilidades. Tl.: 221688. (14)

ZONA Soledad. Vendo 1er piso 5 dormitorios, 2 baños, 2 terrazas, sala comedor cocina. Precio: 3.950.000 facilades. Tl.: 221688. (19)

ZONA AVDAS. Vendo ático 5 dormitorios, baño, aseo, cocina 20 m2., con despensa, 2 terrazas de 40 m2. cada una Ptas. 3.950.000 facilidades. Tl.: 221688. (26)

SON ARMADANS. Vendo apartamento a estrenar de 1 dormitorio, armario baño, cocina, sala comedor, terraza, Ptas. 2.200.000, facilidades. Tel. 221688. (20)

VENDO: En Son Dameto piso de cuatro dormitorios, dos baños, un aseo calefacción, salón con chimenea, vista a la bahía, parking incluido 7.000.000 pts. 252043. (25)

VENDO: Piso en zona Tenis sólo un piso por planta, cuatro dormitorios, baño y aseo, vista a la bahía, salón con chimenea, 160 m2. habitables, armarios empotrados etc. 4.250.000 pts. 252043. (31)

VENDO: Ático en El Terreno, de tres habitaciones, dos baños, armarios empotrados 120 m2 habitables, cocina amueblada, 82 m2. en terrazas aparcamiento opcional. 5 millones ptas. 252043 (26)

VENDO: Piso de cuatro dormitorios. En zonas principio General Riera, baño y aseo, calefacción, armarios empotrados, enmoquetado y con Parket, aparcamiento incluido. Precio 4.400.000 ptas. 252043. (26)

VENDO: Piso en zona Son Armadams, cinco habitaciones, tres baños, un aseo, Parket, calefacción, orientación sur, sólo un piso por planta 192 m2. habitables, aparcamiento de 40 m2. incluido en el precio de 10.000.000 ptas. 252043. (35)

ZONA Héroes de Manacor. Piso estrenar, 4 dormitorios, 2 baños, 1.ª calidad, 3.600.000. Entrada 1.500.000, resto 30.000 mensuales. 216415 (19)

PARTICULAR

Vende casa en Biniarach (Sóller) estilo principios siglo. Vista fabulosa y sol. 3 plantas, 3 chimeneas, teléfono, terraza, jardín con naranjos. 4 millones. Ocasión. Teléfono 29 85 56.

VENTA PISOS Y DESPACHOS

Centro Palma. Pisos de 135 m2. y 175 m2. cuatro y cinco dormitorios, 2 y 3 baños. Despachos desde 50 m2. Todos con aparcamiento Informes calle Vallori, nº 2. Llaves en mano.

M.C.D. 2022

anuncios económicos

SE RECIBEN EN AGENCIAS DE PUBLICIDAD Y EN NUESTRAS OFICINAS: Pº MALLORCA, 9
CONSULTENOS: TEL. 23 11 77

DOMINGOS Y MARTES: 6 PTAS, PALABRA. MIERCOLES A SABADO: 5 PTAS, PALABRA. (MINIMO 10 PALABRAS)

8 CASAS Y PISOS

LUIS VIVES. Piso estrenar, 5 dormitorios, 2 baños, gran cocina, terraza, armarios, 4.200.000. Entrada 2.000.000, resto convenir. 216415. (18)

AVENIDA SAN FERNANDO. Piso estrenar, 3 dormitorios, baño completo, cocina amueblada, 3.000.000. Entrada 1.500.000, resto convenir. 216415. (17)

AVENIDA ARGENTINA. Piso nuevo 120 m2, 3 dormitorios dobles, 2 baños completos, cocina amueblada, gran salón 2 plazas aparcamiento, 4.200.000. Entrada 2.000.000, resto convenir 216415. (25)

PRINCIPIO General Riera. Piso usado, 3 dormitorios, 1 baño, 1.500.000. 216415. (11)

MARQUES FUENSANTA. Atico 3 dormitorios, 2 baños, cocina amueblada, decorado, terraza, orientación sur, exento contribución, 3.600.000. Entrada 1.600.000, resto 15 años. 216415 (22)

MOLINAR. Piso 3 dormitorios, baño, 1.900.000. convenir. 210322. (10)

EL ARENAL. Piso 3 dormitorios, baño, 2 terrazas, amueblado. Convenir. 2.950.000. 21.0322. (12)

ZONA Reyes Católicos. Planta baja con piso superior, 350 m2, jardín 220 m2, 6.300.000. — 210322. (15)

EL ARENAL. Piso 4 dormitorios, 2 baños, 2 terrazas, vistas mar, cocina amueblada, calefacción, 4.500.000, convenir. 210322. (17)

SON RAPIÑA. Piso dúplex 160 m2, 4 dormitorios, 2 baños, 2 terrazas, 3.000.000. Entrada 1.500.000, 25.000 mensuales. 210322. (18)

HEROES DE MANACOR. Piso 3 dormitorios, 2 baños, vistas mar. 2.950.000, convenir. — 210322. (13)

ARENAL. Piso lujo, estrenar, 4 dormitorios, 2 baños, cerámica, armarios empotrados, piso por planta, 130 m2, 3.400.000 convenir hasta 15 años. 210322. (22)

PARTICULAR, vende en zona Cruz Roja, sobreático, 3 dormit., salón, cocina-office, 2 terrazas, entrega inmediata. Facilidades de pago a convenir. Tel. 237112. (24)

PISOS calles Capitán Vila, Fiol y Juan, Femenías, Sindicato, Vasco de Gama, Pérez Galdós, de tres y cuatro dormitorios. Tel. 227077. (21)

AVENIDAS, vendo piso a estrenar, 4 dormitorios, 2 baños, aseo, terraza, chimenea, 4.500.000. Informes: 461829. (15)

VENDO planta baja C/. Vivero nº 14-A. Teléf. 289262, de 3 a 4. (14)

VENDO planta baja en la Colonia de San Jorge o permutaría con piso en Palma. Valor cuatro millones. Tels. 254664 — 289070. (20)

PARTICULAR vende planta baja alta para negocio o guardería y vivienda 200 metros jardín. Teléfono: 260421 de 8 a 15. (20)

PARTICULAR vende piso Es Fortí, 2.900.000. Tel. 280470. (10)

PASEO MARITIMO

Vendo piso super lujo, 5 habitaciones, 4 baños, gran sala comedor con chimenea, bar, calefacción individual, suelo marmol, grandes terrazas sobre la bahía. 17 millones. Teléfono 28 13 54.

VENDO PISO

Calle Aragón junto Avenidas, 152 m2., 4 habitaciones, 2 baños y aseo, sala comedor grande, cocina completamente amueblada, teléfono y garage. Informes: Teléfono: 21 64 35.

COMPRARIAMOS PISOS USADOS EN BUEN ESTADO CUALQUIER ZONA. LLAMENOS Y LE VISITAREMOS D. LLABRES A. P. I. Telf.: 41 05 00.

PARTICULAR vende tercer piso nuevo, zona Rafal 3 habitaciones, sala comedor, cocina completamente amueblada terraza Mucho sol. Edificio de 4 pisos. Informes Tel. 255258 (Solo mañanas) (26)

PARTICULAR vendo hermoso piso a estrenar en C/ General Riera. Teléfono: 299376 (12)

NECESITO piso céntrico, tres dormitorios. Llamar teléfono 212134, de 1 a 3,30. (12)

VENDO piso en Avenidas, 5 dormitorios y 2 baños y 9 roperos. Tel. 216941, de 10 a 1. (18)

COMPRARIA planta baja en Palma o alrededores con jardín y garaje. Teléfono 610118. (13)

SE VENDE piso en la calle Arquitecto Forteza, núm. 28, 2.º D. Teléfono 281590. (14)

PARTICULAR vende planta baja en San Francisco, 2 hab., comedor, baño, cocina, sala estar, cochera. Precio interesante. Llamar de 7 a 8 tarde, preguntar Sr. Medina. Tel. 260384. (30)

VENDO pisos 4 dormitorios, 2 baños, calefacción, soleados, opción aparcamiento, zona Puerte Tren. 461887. (14)

VENDO piso sin ascensor, zona Rosales, 3 dormitorios, 1.850.000 pesetas. 461887. (11)

VENDO piso a estrenar, zona Honderos de 3 dormitorios. 461887. (10)

PISO junto Hiper, tres dormitorios, baño completo, salón, terraza, 2.300.000. Tel. 215841. (12)

PARTICULAR: vendo primer piso 102 m2, zona Paseo Uruguay (Muralla), 3 dormitorios, comedor con chimenea, sala, baño, aseo, cocina, terraza, sol, portero automático. Precio: 1.400.000. Entrada 700 mil. Resto convenir. Teléfono 212351. (30)

31 DICIEMBRE 170 m2., 5 dormitorios. Ptas. 5.500.000. Facilidades. Tel. 273494. (11)

PISO

EDIFICIO CONDAL

140 m2. + 35 m2. de terraza. Magnífica distribución. TERRASA A. P. I. C. Paseo Mallorca, 4. Telf.: 226604.

GRAN PISO

en la Bonanova. Habitaciones amplias salón-cocina + office. Grandes terrazas. Parking. Grandes vistas. TERRASA A. P. I. C. Paseo Mallorca, 4. Teléfono 226604.

OPORTUNIDAD

2 últimas viviendas protección oficial. Zona: Colegio Luis Vives. Prevista entrega de llaves en 12 meses. Exentas de: Contribución / Derechos Transmisiones Patrimoniales.

Opción: Crédito oficial 70 por ciento valor a 15 años y 11 por ciento de interés. Y/o forma de pago a convenir.

Atico: 315 m2., 145 m2. habitables con 170 m2. terraza. Precio promoción: 9.700.000 ptas., parking incluido.

Piso: 180 m2. más 39 m2. terraza. Precio promoción: 7.900.000 ptas., parking incluido.

Todos con distribución interior fabulosa, 2 ascensores. TERRASA A. P. I. C. Paseo Mallorca, 4. Telf.: 226604.

9 TRASPASOS

PARTICULAR traspaso licorería - alimentación, 100 m2 más 100 m2 almacén, situada en complejo comercial, primera línea Playa de Palma. Informes telf.: 410761, Sr. Serra. (23)

ARENAL traspaso bar restaurante por no poder atender. Tel. 261016.

SE TRASPASA local zona Vía Sindicato. Plaza Coll Tel.: 210974. (10)

TRASPASO: Restaurante en zona Plaza de España Totalmente montado y en funcionamiento 108 plazas autorizadas por Turismo 225 m2. cocina recién reformada etc. Precio traspaso 4.000.000 alquiler 15.000 ptas. cada mes. 252043. (32)

TRASPASO: Bar-Restaurante en zona Jaime III, 250 m2., totalmente montado y en funcionamiento, moderna cocina industrial, teléfono, 80 plazas. 3 millones 300.000 ptas. alquiler 25.000 ptas. 252045. (26)

PELUQUERIA, traspaso por ausencia. Totalmente equipada. Precio interesante. 261863. (10)

TRASPASO: Tienda-local en primera línea del Arenal, 8 m de fachada aproximadamente 100 m2. de espacio interior, consta de entrada posterior, asimismo alarma antirrobo, 4.000.000 ptas. alquiler 30.000 ptas. 252043. (31)

ARENAL, local primera línea, inmejorable situación, 126 m2, sótano 25 m2, 10.000. Sr. Cortés. 216946. (15)

TRASPASO local esquina Andrea Doria. Tl. 403696, tardes. (10)

VENDO bar en Magalluf. Centro Comercial S'Olivera. Conocido por Tasca Gallega. Junto a sala de fiestas. Completamente equipado y en pleno rendimiento. Precio muy interesante. Facilidades. Informes mismo bar o telf. 294573. (30)

TRASPASO bar por no poder atender, muy económico. Tl. 240042. (10)

TRASPASO tienda confección, mercería, alquiler antiguo. Informes teléfono 270574, tardes de 6 a 8. (14)

OCASION. Traspaso tienda Cala Mayor. Sólo precio instalación. Buenísima situación. Totalmente equipada, aire acondicionado, barrera. Alquiler 5.000. Teléfonos 403671 - 237932. (20)

URGE TRASPASAR: dos bares en Sta. Catalina. Bar Restaurante en «Marivent». Informes: «Tasca Foc», frente Pullman IV. (17)

TRASPASO taller mecánica, plancha y pintura, con herramienta. Precio económico. 315 m2. Razón C/. Minador Júpiter 14. Sr. Plaza. (19)

TRASPASO bar por no poder atender, entrada 500 mil calle Angeles, 5. Travesía Rambla, tardes 16,30 a 21,00. (17)

VENDO planta baja panadería y vivienda, 4.500.000 pts. Tel.: 276522 Palma. (10)

POR AUSENTARME traspaso licorería pleno rendimiento, única en centro turístico cerca Palma. Precio de ocasión alquiler bajo. Tels. 237083. — 216478. (20)

SE TRASPASA o se alquila cafetería nueva, en Cala Mayor. Inf. Tl. 401736 Máximas facilidades. (15)

SE TRASPASA bar en Arenal, segunda línea. Alquiler 8.500. Informes Tel.: 277269 de 14 a 16 h. (17)

TRASPASO peluquería hotel 800 plazas San Agustín Tel.: 401411, preguntar por peluquería. (12)

PAGUERA. Traspaso local primera línea 80 m2, con sótano. Tel. 675233. (11)

TRASPASO cafetería-pub, centro Magaluf, buena terraza, trabajo todo el año, cerca hoteles. Informes 681813. (15)

SE TRASPASA bar y tienda en funcionamiento, Puerto de Andraitx. Informes Tel.: 671737, tardes. (14)

POR NO PODER atender se traspasa bar en el Arenal. Tel.: 262025. (12)

OCASION. Se traspasa local 35 m2. en el Arenal, en galerías primera línea, completamente decorado, traspaso y alquiler muy baratos. Informes Tel.: 216946. Horas oficina. Sr. Rafael Cortés. (29)

POR NO PODER ATENDER

traspaso SUPERMERCADO en pleno rendimiento. — Inmejorable situación. Informes: Tfno. 68 06 55

INCA

SE TRASPASA PAPELERIA por no poder atender, buena clientela. Teléfono 51.41.31.

TRASPASO

LOCAL DE 340 m2

INMEJORABLE SITUACION

apto para cualquier tipo de negocio.

Abstenerse curiosos.

Informes Telf. 21 71 73

SE TRASPASA tienda, primera línea, C/. Camino Vecinal Son Rapiña, 83. Teléfono 230074. Llamar de 2 a 4 y de 8 a 10. (23)

GRAN OPORTUNIDAD. Por tener que ausentarme traspaso Bazar. Precio a convenir. Teléfono 287630, de 12 a 2 y de cuatro y media a 8. (24)

PAGUERA. Traspaso peluquería señoras. Teléfono 686688. (10)

buena clientela, masajes, duchas. Tres millones 500.000, todo incluido. Teléfono 215143, de 5,30 a 7,30. (28)

TRASPASO Instituto Belleza, moderno, equipadísimo, bien situado, planta baja y sótano,

TRASPASO tienda en Paseo Marítimo, toda montada. Entrada 300.000 ptas. Facilidades. Teléfonos 296487 - 223864. (14)

TRASPASO tienda en Cala Mayor, toda montada. Entrada 200.000 ptas. Facilidades. Teléfonos: 296487 - 223864. (14)

POR RETIRARME traspaso Bodega / Botellerío con terraza en zona turística, mucha clientela todo año. Precio 3.500.000. Mucho género incluido. Alquiler barato. Tel. 262955. (23)

POR AUSENTARME traspaso Restaurante, zona Jaime III. Telf. 236712, 9 - 11. (10)

TRASPASO PUB, zona Jaime III por no poder atender. Teléf. 236712, 9 - 11. (12)

SE TRASPASA tienda material eléctrico en General Riera. Teléfono 299115. (10)

VENDO Industria Embotellado Vinos: tren embotellado, depósitos acero inoxidable, tinas roble, bocoyes, conos abeto, filtros, mobiliario, marcas, etc. Teléfono 230426. (De 2 a 4; de 20 a 23). (28)

TRASPASO local Arenal apto carnecería o supermercado, con vivienda, C/. Torrenova, 45, Magalluf, preguntar Sra. Concepción. (16)

TRASPASO bar restaurante en calle Olmos de Palma. Aceptamos terrenos o rústica. Dirigirse a Papa Juan XXIII, 6 (Relojería), entre Pza. de España y Los Geranios; Tel. 210115 (A partir 21 horas). (32)

LOCAL situado en calle muy céntrica, apto para supermercado, heladería, etc. Razón Pasaje Papa Juan XXIII (Relojería), junto Los Geranios. Palma. Tel. 400115 (A partir 21 horas). (26)

SE TRASPASA

Local comercial junto Plaza Pío XII, magnífica situación. Informes Apartado de Correos número 952.

VENDO Bultaco Matador 250 c.c., PM-1.440-A, motor totalmente nuevo. Interesados llamar teléfono 203344, de 21 a 22 horas. (20)

COMPRO Vespa 75 c.c. en buen estado. Teléfono 236472, de 9,30 - 8,30. (12)

PARTICULAR vende Bultaco 370 c.c., 80.000 pesetas. Información Hotel Brasilia, Ca'n Pastilla, preguntar por Antonio. (14)

PARTICULAR vende BMW R-45 impecable. PM-N, 5.000 Km. Precio 415 mil Ptas. Tel. 298766. Preguntar por Jaime. (17)

11 AUTOMOVILES

GARAU AUTOMOVILES SEAT VENDEDOR AUTORIZADO

NUEVOS. Venta todos modelos SEAT Usados Gran surtido todas marcas Revisados y garantizados Facilidades 4 años. Cerrado domingos Eusebio Estada 46 (21)

BARATISIMOS 850, 850 Coupe, 600, 1430 y 124 Renault-8, R-6, ocasión a precio de coste Minis. 500 MILLAS. Héroes de Manacor, 43 Tel. 464883 y Aragón 178. Tel. 241185 (30)

FURGONETA MERCEDES N.1000, PM-H, 00000 km. 500 MILLAS. Héroes de Manacor, 43. Tel. 464883. (14)

AUTOMOVILES 500 MILLAS

VENDE sin entrada 4 años facilidades, garantizados, 500 MILLAS Héroes de Manacor, 43 Tel. 464883 y Aragón 178. Tl. 241185 (20)

FORD FIESTA: Lujo y N. PM-L y PM-K gran surtido todos los colores. 500 MILLAS, Héroes de Manacor, 43 Tel. 464883 y Aragón 178. Teléfono: 241185. (23)

AUTOMOVILES 500 MILLAS

DIESEL gran surtido: 124 PM-L Sava Pegasin a estrenar 1 año garantía, varios, (18)

132 - 1800 PM-G, motor Perkins a estrenar 1 año garantía y 1600 Mercedes. (13)

500 MILLAS, Héroes de Manacor, 43 Tel. 464883 y Aragón 178 Tl. 241185

bolsa del motor

10 MOTOCICLETAS

MOREY automoviles Capitán Vila, 38

BENELLI 500 LS, Benelli 250, Sanglas 500 S, Lambretta 150. Cambios por coches y facilidades. (15)

HIPERAUTO

Tte. Sánchez Bilbao, 16. General Ricardo Ortega, 18

GUZZI 1.000 Convert PM-L de particular, 480.000. Depositada en HIPERAUTO (10)

SALOM Y DEL BARRIO. Concesionarios de Sanglas, BMW, Laverda, Benelli, Kawasaki, Triumph Facilidades hasta 24 meses. Calle Tomás Forteza, 24. Tel.: 462686. (22) dades. (12)

GARAU AUTOMOVILES. Tel.: 292749 Ducati 350 Vento PM-M. (10)

VENDO Bultaco Alpina-360 muy buen estado y Derbi Variant. Calle Arzobispo Aspargo núm. 15 B. (18)

MOTO GUZZI 1000 Convert Impecable. 5.000 kms. 500.000 contado. Teléf.: 531296. (11)

VENDO Laverda 750 c.c. PM-L, 325.000 pesetas contado. Informes teléfono 660591. (11)

motosVR

P. BME. POU, 2. Teléfono 254767. Si Vd. busca una moto usada de cualquier marca o cilindrada con garantía y en estado impecable, nosotros la tenemos para Vd. BMW 100 RS, Guzzi varias Bultaco varias, Montesa varias, Ducati varias, Norton arranque eléctrico, Laverda varias, Sanglas varias, BSA Lighting, Triumph, Harley Davidson, Vespa - Berelli varias, etc., etc. Visítenos. Sólo abrimos por las tardes. (61)

SE VENDE Sanglas 500 S-2 matrícula PM-N 200.000 pts Tel 288000. (11)

VENDO Bultaco Sherpa, Perfecto estado. Interesados verla en talleres Bultor. Honderos 56. (12)

OCASION: Vendo Lambretta 200 perfecto estado 16.000 kms. 60.000 pts. Teléf.: 288819. (12)

VENDO Laverda 750 cc, muy buen estado. Teléf.: 527054 (8-12 16-21). (16)

PARTICULAR, Vendo Kawasaki Z 1.000, matrícula turística. Ramón Llull 21 Palma Nova. (12)

SE VENDE Kawasaki 1000 Motos Federico, Calle Honderos 58 B. (10)

PARTICULAR vende Sanglas 400 en perfecto estado. PM-E por 80.000 pts. Tl. 278338 a partir de las 3 tarde. (20)

VENDO Cota 74 - 125. Tel. 241023, llamar de 4 a 6. (10)

PARTICULAR. Vendo moto Bultaco Sherpa 74 c.c. PM.7.922-K. Poco usada, 60.000 pesetas contado. Tel. 231121. (17)

PARTICULAR vendo Harley-Davidson 350 c.c., buen estado, 110.000 ptas. Tel. 285538. (13)

VENDO Benelli 250 PM-N, 2.000 km., 160.000 ptas. Tel. 270685. (10)

VENDO Laverda 750 SF3. Teléfono 245940, 2 a 4. (10)

VENDO moto Guzzi «Lemans», perfecto estado, recién revisado, 455.000 ptas. Tel. 280531. (12)

SU PUNTO DE VENTA

SI QUIERE QUE SU ANUNCIO SE VEA HOY PONGALO AQUI

TEL. 23 11 77

M.C.D. 2022

anuncios económicos

SE RECIBEN EN AGENCIAS DE PUBLICIDAD Y EN NUESTRAS OFICINAS: Pº MALLORCA, 9
CONSULTENOS: TEL. 23 11 77

DOMINGOS Y MARTES: 6 PTAS, PALABRA. MIERCOLES A SABADO: 5 PTAS, PALABRA. (MINIMO 10 PALABRAS)

11 AUTOMOVILES

AUTOMOVILES 500 MILLAS

SIMCA 1200 gran surtido, todos los precios, Chrysler 150 GT, PM-K, Simca 1200 butano autorizado. Ocasión: varios GLE, 500 MILLAS Héroes de Manacor, 43. Telf. 464883 y Aragón 178 Teléfono: 241185 (32)

SEAT 127 PM-L, varios 133 L, N, PM-J. Varios 124-1430 PM-J y PM-L, todos los colores. Sport 1800-1600 131 1600 - 1430 PM-H 1430 - 1600 FU 600-E varios 500 MILLAS Héroes de Manacor, 43. Telf 464883 y Aragón, 178. Telf. 241185. (42)

AUTOMOVILES 500 MILLAS

MERCEDES 450, año 75, todos los extras, único en Mallorca. (10)
MERCEDES 280 SE año 76, blanco, aire acondicionado, automático llantas y más extras (18)
MERCEDES 280 SL Pagoda (dos capotas) precio interesante. (10)
PORSCHE 911 S, año 73. Llantas y extras precio ocasión (10)
FERRARI DINO 308 GT, 4 impresionante año 76 rojo muchos extras (10)
AUTOMOVILES 500 MILLAS calle Aragón, 178 Teléf.: 241185 (10)

SE COMPRAN coches accidentados Se vende recambios usado toda clase de coches. Calle Archiduque Luis Salvador, s-n. Frente Bar Luis. Teléfono 293506 (22)

FURGONETA Citroen AK-400 vende particular, perfecto estado, PM-G. Verla Antillón, 8 Taller (12)

AUTOMOVILES AVENIDA

SEAT 132 Restiling, 131-1600 131-1430 124 Sport 1800 y 1600 varios 1 430 1Tl 1,600 124 varios buen precio 127 2 3 y 4 puertas 133 varios 600 baratísimos RENAULT: R-12 Super y TL muy nuevo, R-5 TL y GTL R-6 varios R-4 L baratísimo CITROEN GS Palas GS Club y GS Break SIMCA 1200 Tl, 1200 GLS Simca 1000 baratísimos SIMCA Chrysler 150 GT Minis varios baratos. Avda. Gral. Primo de Rivera 22 (frente gasolinera Avendaño) (77)

HIPERAUTO
Ptte. Sanchez Bilbao, 16
G. Ricardo Ortega, 18
Tel.: 244948.

HIPERAUTO Alpine PM-G y Seat 131 aire acondicionado (10)

HIPERAUTO, Citroen Mehari, Simca 1200-S, R-12 Familiar (10)

HIPERAUTO furgoneta Citroen MG descapotable Renault 5 (10).

VENDO recambios usados toda clase de automoviles Archiduque Luis Salvador 120 Telf 290897 (13)

COMPRO toda clase coches usados y accidentados. Tel. 290897 (16)

GS CLUB varios Diane.6 PM-H y varios más económicos 500 MILLAS. Héroes de Manacor 43 tel. 464883 y Aragón 178 tel 241185 (28)

VENDO Seat 1430 y 600. Buen precio, calle Pérez Galdos núm. 14 B. (11)

VENDO Renault 8 y furgoneta 4-F. Calle Arzobispo Aspargo núm 15 B (14)

SEAT 124 Muy cuidado Gasolina normal. Llamar Tel.: 242094 (taller). Facilidades. (11)

133 ESPECIAL, rojo. Fuera serie. Tel.: 411101 Daria alguna facilidad (10)

COMPRO toda clase de coches para desguace Recogida domicilio. Teléf.: 223561-63 (11)

RENAULT-5 TS PM-I, techo corredizo. Renault-5 TS PM-M, solo estrenado, Renault-5 GTL PM-H R-5 Normales varios R-7 TL. PM-I R-4 varios R-12 S y N varios R-12 familiar TL PM-M sólo estrenado 500 MILLAS Héroes de Manacor. 43 Teléf.: 464883 y Aragón 178 Tel 241185 (45)

AUTOMOVILES AVENIDA

MERCEDES 280 S, todos los extras de la casa Mercedes. Muy nuevo.
MERCEDES 220 muy nuevo y buen precio (10)
MASERATI MERAK fabuloso, muchos extras. (10)
ISO-RIVOLTA Turbo precioso. Muy buen estado. (10)
FIAT X19 muy nuevo, varios extras. (10)

FORD GRANADA a matricular. Automático, techo corredizo y varios extras más. (11)
Avda. Gral Primo de Rivera, 22. (Frente gasolinera Avendaño) (10)

GARAU AUTOMOVILES SEAT VENDEDOR AUTORIZADO

NUEVOS Venta todos modelos SEAT Usados Gran surtido todas marcas Revisados y garantizados Facilidades 4 años Cerrado domingos Eusebio Estada 46. (21)

garage LA ISLA

GARAJE LA ISLA Compra venta de automóviles usados y antiguos Calle Aragón 67 (13)

DE PARTICULAR, vendo 600-D, PM 116.000 buen estado Tel.: 237569 — 251802 (11)

PARTICULAR vende Ford Fiesta. Tel.: 278603 (10)

COMPRO coches accidentados Tel.. 412805 (10)

PARTICULAR vende Seat 1200 Sport como nuevo. Tel.: 278603 (10)

PARTICULAR vende 127 3 puertas PM-E precio interesante Tel · 274142 (10)

VENDO Seat 127 Informes C/ Escultor Galmés 14 Tel 293159 (10)

MOREY PRESTIGIO GARANTIA automoviles Capitan Vila, 38

GARANTIZADOS y revisados Todas marcas y modelos. Nuevos y usados. Motos. Cambios. Facilidades hasta 4 años sin entrada. Más de 10 años en el ramo garantizan nuestro servicio. (26)
FORD FIESTA lujo. Extras y Fiesta 1.300 S Sólo estrenado. (10)
RENAULT-12 S. Varios, inmejorables condiciones. R-6 PM-D. Revisado totalmente. (10)
RENAULT-4 buen precio. R-8 motor nuevo. R-5 TL y GTL. Llévelo a su mecánico de confianza. (16)
SIMCA 1,200 Special Metalizado, 1 mano. Radio cassette y otro PM-D. Muy económico. (13)
SEAT 127 PM-H Especial LS. Impecable y varios más (10)
DIESEL Perkins 1.430 5 velocidades y 124 Bifaro. 1 500 Mercedes. Todos de particular. (13)
132 5 velocidades. Motor nuevo A estrenar. 1 año garantía. (10)
ALFA ROMEO 1.750 PM-E. Sensacionalmente bien cuidado Mercedes 450 SE Novísimo. (11)
JEEP BRAVO S PM-K sólo 550.000 ptas. Garantía total. (10)
SEAT 600 E PM-B, 600 D Varios. Seat 133 1 mano Muy cuidado. Venga a comprobarlo. (15)
SEAT 850. Varios precios y calidades Simca 1 000 PM-C. Desde 25.000 ptas. Sábados mañana abierto (15)
MEHARI PM-J. Renovados GS Palas y Club Dyane-6. Tenemos su coche a su justo precio y con las facilidades que Ud. busca Propóngalas Ud. mismo. (23)

MOREY PRESTIGIO GARANTIA automoviles Capitán Vila, 38

OFERTA UNICA Seat 600 E PM-B 90.000 Ptas Seat 600-D PM. 11.000 Ptas. 850 PM-A. 90.000 Ptas. 600-D varios, motor arreglado. Citroen 2 HP, C-8, 88.000 Ptas. Break, 75.000 Ptas. Mini, letra A, 78.000 Ptas. Simcas repasados totalmente. Cambios y facilidades. AUTOJANER, Honderos, 19. (44)

DE PARTICULAR a particular verdo Seat 127 PM-F, estado impecable, 210.000 Ptas. contado. Verlo C/. Capitán Ramonell Boix, 69. E' Molinar. Tel. 242461 (horas comercio). (25)

VERDADERAS GANGAS, R-5 PM-I, sólo 295.000 Ptas. Seat 131 PM-H sólo 305.000 Ptas. 124 PM letras varias, 1.430 PM-B 124 Sport 1.800, 2 HP, C-8, Simca 1.200, otra G, sólo 215.000 ptas. Mini 850 letra A, 600-E. Simcas 1.000 repasados Cambios y facilidades EXPOAUTO, Archiduque Luis Salvador, 30. (48)

LANCIA BETA 1.800, 4 puertas PM-G impecable, traspasado a comprador. Sólo 650.000 EXPOAUTO, Archiduque Luis Salvador, 30. (16)

OCASION, vendo dos furgonetas Citroen AK-400, una es Isotermo. C/. Lago Lemans núm. 1, bajos, Son Rapinya. Telf 232490. (20)

VENDO Seat 131 1.600 PM-G, impecable estado. Tel 290760. (10)

COMPRO AL CONTADO
Coches usados, matrículas altas. C/. Guillermo Massot, 43. Teléfono 290760.

PARTICULAR
VENDO 132-1800
en perfecto estado. Ideal para cambiar a motor Diesel o Gasoil. PM-G. Ptas: 370 mil. Informes 227998 en horas oficina.

AUTOMOVILES COLL
VEHICULOS DE OCASION
Arturo Rizzi, 12
P. Alcantara Peña, 12

Chrysler 180 Diesel	PM-H
Simca 1200 Tl	PM-I
Simca 1200 LS	M-J
R-12 S	PM-B
R-5	PM-F
4 L	PM 114
6 S	PM-G
Ford Fiesta	PM-I
Seat 124 Sport	PM-A
Seat 1430 Diesel	PM-E
Seat 127 (3 y 4 puertas)	PM-K
Seat 850 (2 y 4 puertas)	PM-C
Seat 131	PM-K

CONCESIONARIO DE TALBOT

CENTRO AUTO

COCHES

R-12 S	PM-H
R-7 TL	PM-H
R-6 TL	PM-H
R-5 TL	PM-G
128-1430	PM-K
131-1430	M-I
1430 Diesel	PM-C
124 F Diesel	PM-A
127 4 puertas	PM-H
127 3 puertas	PM-G
Seat 133	PM-F
850 4 puertas	PM-A
Simca 1 200 LS	PM-J
Citroen GS	PM-G
Mini 850 1	PM-D

Palma: Fco Sancho 26
Inca: Gral Goded 38

SEAT 1.500
vendo, perfecto estado. Coche personal utilizado una sola persona. Telf.: 253965.

MOSA
TALBOT VEHICULOS DE OCASION
Aragón, 191
Telf. 27 47 00-4 PALMA
GARANTIZADOS
MAXIMAS FACILIDADES

SABADO TARDE ABIERTO

Renault 12	PM-E
Citroen C-8	PM-H
Citroen 2 CV	O-N
Chrysler aut.	PM-H
Chrysler 150-GT	PM-K
Simca 1200 esp.	PM-H
Simca 1200 LS	PM-J
Simca 900	PM-C
Seat 124 fam.	PM-A
Seat 124-1430	PM-N
Seat 1430 pegasín	PM-E
Seat 133	PM-L
Seat 600 MB	PM-A

y muchos más

AUTOS SERPICO, S.A.
COMPRAMOS Y VENDEMOS AUTOMOVILES
Facilidades

R-5 R-7	R-12 STL y TL
GS Break (familiar)	Mercedes 220 Diesel
Ford Fiesta varios	Seat 133 varios
GS Palas	124 Sport 1.800
Seat 127 varios	1.500 Diesel
Seat 131 varios	1.430 varios
Seat 128 1.200	Peugeot 504

Gral. Primo de Rivera, 17 - A. Tfno.: 46 26 38

FURGONETA CITROEN
ASK-400, PM—G como nueva.
Vende particular
Verla Antillón, 8 — Taller.

VENDO Mehari, impecable estado, PM-L. Teléfono 290760. (10)

FORD FIESTA completamente nuevo, Seat 127, 850 y 600. Francisco Martí Mora, 34. (13)

R-6, R-4 y Dyane-6. Francisco Martí Mora, 34. (10)

VENDO BMW 3.0 SI 60.000 Kms. Información. Tel. 563426. (A partir 21 horas). (13)

PARTICULAR vende R-5 GTL PM-J. Informes teléfono 286515 (10)

AUTOS BEVERLY: Renault 5 TS PM-K, Renault 12 S Familiar PM-G, Ford Fiesta Guia PM-I, Seat Spider restaurado, Chrysler 150 GTS PM-K, GS Palas PM-K, y varios más. Guzzi 350 GTS, Benelli 500, Bultaco Metralla, Bultaco Matador AUTOS BEVERLY, Capitán Salom 23 Teléfono 299889. (44)

PARTICULAR vende 128-1.430 PM-K con radio Teléfono 278603 (10)

PARTICULAR vendo 850 Sport Coupe muy nuevo, toda prueba llamar noches 292884 (17)

PARTICULAR vendo 1.500 Diessel Perkins 11 H.P. recien ajustado, batería nueva, todo repasado, ganga 221027 (15)

VENDO R-5, PM-7.481-F. Informes 281509. (10)

PARTICULAR, vendo Seat 124-D, lujo, un solo dueño, muy buen estado, 175.000 contado. Teléfono 271894. (16)

AUTOS DESTELLO: compra venta y cambio de coches usados y nuevos. General Riera, 22.

COMPRO coches accidentados. Pago contado. Tel. 278507. (10)

VENDO Mini 850 PM-B. Informes Tel 600264 Mañanas (10)

VENDO Seat 1 500 trato directo verlo calle Joan Miró núm 9 antes Calvo Sotelo (14)

PARTICULAR. Vendo Seat 850 especial con motor nuevo y neumáticos nuevos 100.000 pts. al contado Ramón Llull 21 Palma Nova. (20)

FURGON Mercedes N 1000 de particular PM-J Muy buen estado. Tel. 255124 (13)

VENDO coches ocasión buen precio Informes Teléf.: 260150-261316 (10)

PARTICULAR vende Seat 132 Diesel, motor Mercedes, PM-K 500.000 ptas. Tel. 680653. (12)

VENDO Alpine 1300 PM-B Informes C./ Amer núm. 27. Tel.: 277423. (12)

PARTICULAR compra Seat 1.500 de gasolina a cortado en buen estado. Tel. 292350, mañanas. (14)

PARTICULAR vende R-12 Toda prueba. 210.000 Ptas. Tel. 255142. (10)

PARTICULAR 850, PM. 159.... Radiador, batería, antirrobo, desconectador puestos hace 2 meses. Toda prueba. Seguros. 69.000, facilidades entrada 39.000. Tel. 412663. (22)

PARTICULAR vende Citroen GS y 124 Sport 1.800. Tel. 650796 (10)

PARTICULAR. Vendo coche Seat 127 PM-G. en buen estado. Información. Te. 261018, de las 15 a las 21 h. (20)

VENDO 600-E, PM-159 Tel. 204587. (10)

VENDO R-8 en 80.000 pesetas. Se admiten ofertas. Telf. 410091 a partir 15 h (14)

VENDO Mini 850 PM-157 mil Ptas. 80.000. Teléfono 600154. Tardes. (10)

SE VENDE Seat 600-D, buen estado. Tl. 242529. (10)

VENDO Mehari PM-1.666-K, 240.000 ptas. y Ducati SS-0.039-F, 80.000. Tel. 250289. (15)

VENDO Dian seis, buen estado, particular. Teléfono 462149, noches de 8 a 9. (13)

VENDO coche PM-5.200-G, seguro pagado hasta mayo del 81. Tl. 403696, tardes. (14)

PARTICULAR a particular se vende Seat 600, a toda prueba. Tel. 238335. (12)

VENDO Seat Sport 850, buen estado. Tl. 296971. (10)

OCASION: Se vende 131-1.600, PM 8.595-I. Perfecto estado. Informes teléfono 295450. (13)

PARTICULAR vendo Seat 124 ó cambio por coche inferior. Tel. 281038. (10)

PARTICULAR vende 127 ó cambio por moto, buen estado. Mañanas de 9 a 12 y tardes de 4 a 6. Tel. 214038. (22)

VENDO furgón Ebro 260, pocos kilómetros. Pago convenir. Torrenova, 48, Magalluf, preguntar Sr. Miguel. (14)

PARTICULAR vende Seat 127, perfecto estado. Ebro Siata sólo estrenada, 6.000 km. Teléfono 290531 (tardes). (15)

PARTICULAR, vendo Seat 600-E, en perfecto estado, 86.000. Tel. 272791. (12)

VENDO furgoneta 1.000 - Mercedes por 375.000 ptas. Información: calle Flexa Colom Palmer, núm. 38, Son Sardina. (16)

PARTICULAR, vendo Seat 127, en perfecto estado, PM-C. Tel. 281038. (10)

PARTICULAR, vende 850 cuatro puertas, daría facilidades, calle Brondo, 1, junto Borne. (12)

DE PARTICULAR a particular. Se vende un Citroen Dyane-6 y una furgoneta A.K. 400, estado perfecto. Teléfono 413325, Luis Martí núm. 66. (23)

PARTICULAR vende Seat 600, 40.000 y Renault 10 recién pintado, 35.000, buen estado. Tl. 232078. (16)

SERVICIO AUTOBELISCO, Julián Alvarez, 5 (junto Plaza Obelisco): Simca 1.200 LS PM-L - 1.200 GLS PM-G - Seat 128-1.200 PM-J - 127 4/P PM-J - 127 3/P PM-L - 124-D Familiar (Pegasín garantizado) PM-I - 124-D Familiar PM-B - 1.430 PM-A - 600-E PM-C - 850 Especial 4/P PM - Renault R-6 TL PM-F - R-12 Super PM-E. Cambios. - Facilidades 36 meses sin entrada. (71)

SE VENDE Seat 133 lujo, PM-3.173. M., 16.000 kilómetros, impecable, seguro a todo riesgo. Informes teléfono 285661. (17)

PARTICULAR vende 850-D en perfecto estado PM. 130.000. Llamar de 11'30 a 1. Tel. 462359. Pedir por Gabriel. (18)

PARTICULAR vende Mehari PM-H. Perfecto estado. 250.000 contado. Teléfono: 402199. (10)

PARTICULAR vende R-5 PM-F, 275.000 Ptas contado. Tel. 613255. (10)

PARTICULAR vende Seat 850. 50.000 ptas. Telf. 284030. (10)

FORD FIESTA PM-K, buen estado. Precio interesante. Llamar teléfono 227180, de 6 a 8 h. tardes. (16)

AUTOCASION
LUCA DE TENA, 10 (junto Plaza Pedro Garau)

SI ES COMPRADOR DE COCHES SEMINUEVOS VISITENOS

- CHRYSLER 180 automático y CHRYSLER 150 GT PM-K.
- FORD FIESTAS normales lujo PM-L.
- RENAULT-4 TL. 7 TL, 12 TL, R-12 TS PM-I; R-8, PM-E y PM-I RENAULT R-6 PM-A.
- SEATS 600 PM-C. Seat 133, 127, 1.430, 128, 850 4 puertas. 132 1.800 PM-H gas-oil.
- SIMCAS 1.200 LS PM-H — CITROEN GS PM-J.
- PEUGEOT 504 PM-L solo estrenado.
- MERCEDES 230/6 año 76. Muchos extras.

FACILIDADES 36 MESES DIRECTAMENTE CON NOSOTROS

AUTOCASION 2
EUSEBIO ESTADA, 111 (Carretera Polígono)

bolsa del trabajo

13 DESEAN TRABAJO

SEÑORA con experiencia se ofrece para la venta de pescado. Tel. 240042. (12)

SE OFRECEN señoritas azafatas para compañía. Llamar Tel. 253684 de 16 h. a 20 h. Ref 4068. (17)

SE OFRECE joven L.S.M. para chofer 1.ª. Teléfono 232120, mañanas. Ref.: 3.661. (12)

SEÑORITAS azafatas se ofrecen para compañía. Llamar teléfono 253684, de 10 h. a 13 h. y de 16 h. a 20 h. Ref.: 4.068. (24)

14 OFRECEN TRABAJO

MODAS

EULALIA. Moda femenina confecciones prendas de señora Admite telas y arreglos Huertos, 1-B Tel.: 211613. (14)

CLASES DE CORTE, confección, sistema Martí horario convenir MODAS EULALIA Tel 211613 (15)

PELUQUERIA

SE NECESITA oficiala que sepa secador de mano en peluquería Gran Vía, 20. Dirigirse a Colocación Obrera: Ramón y Cajal o llamen a Yalta 261407-265747

SE NECESITA oficial peluquero de caballeros San Miguel, 49. Bl. 6.168.

M.C.D. 2022

anuncios económicos

SE RECIBEN EN AGENCIAS DE PUBLICIDAD Y EN NUESTRAS OFICINAS: Pº MALLORCA, 9
CONSULTENOS: TEL. 23 11 77

DOMINGOS Y MARTES: 6 PTAS, PALABRA. MIERCOLES A SABADO: 5 PTAS, PALABRA. (MINIMO 10 PALABRAS)

bolsa del trabajo

IMPORTANTE

LAS EMPRESAS están obligadas a solicitar de las Oficinas de Colocación los trabajadores que necesiten los que a su vez tendrán la obligación de inscribirse como parados cuando hayan de solicitar tal ocupación (Art. 3 Ley de 10-2 1943) Las infracciones serán castigadas con multas de 1.000 ptas. PARA LA PUBLICACION DE ANUNCIOS LABORALES ES INDISPENSABLE EL VISADO DE LA OFICINA DE COLOCACION

14 OFRECEN TRABAJO

PELUQUERIA

NECESITO oficiala peluquera, responsable para llevar peluquería, a ser posible mayor de 25 años. Tel. 265117. (16)

SERVICIO DOMESTICO

SE NECESITA: matrimonio cocineras doncellas cuerpo casa camareras asistentas externas e internas sueldo a convenir Plaza Olivar Edificio España primero D (21)

SE OFRECE toda clase de servicio doméstico con seriedad y garantía. Tel. 211697 Plaza Olivar, Edificio España (17)

NECESITAMOS matrimonios, camareras doncellas jornaleras asistentas señoritas niños Conseguimos mejores sueldos General Mola 15 bajo (15)

SE OFRECEN, cocineras doncellas, señoritas niños, jornaleras asistentas por días u horas Tel. 222890 225078-225061 (16)

SE NECESITA chica interna para cuidar 2 niños en Palmanola Tel. 270003 (12)

BUSCO señora responsable para casa particular trato familiar, matrimonio 2 hijos Tel. 211388 a partir 7 tarde. (17)

SE PRECISA chica Dormir en casa. Teléfono: 217707. (10)

CUIDAMOS niños a domicilio por horas. Llamar teléfono 217005. (10)

SE OFRECE empleada de escalera de comunidad. Tel. 240073. (10)

SE NECESITA empleada hogar, con informes. Tel. 400170. (10)

SE NECESITA empleada hogar interna, con informes. Tel. 400170. (10)

SE NECESITA sirvienta que sepa cocina. Domingos libres. Tel. 230821. (10)

SE NECESITA matrimonio sin hijos, trabajos domésticos, inútil sin informes. Tel. 212485 — 212265. (13)

SE PRECISA servicio doméstico con conocimientos cocina. Tel. 231285. (10)

MATRIMONIO dos hijos desea persona formal y seria con buenas referencias, para empleada de hogar Interna Llamar mañanas de 8 a 10 Tel.: 223188 (24)

NECESITO empleada hogar para matrimonio solo, interna nociones cocina, con informes Tels 686785 671911-211901 (15)

SE NECESITA empleada de hogar interna. Sueldo a convenir. Teléfono 285502. (11)

EMPLEADA hogar sepa cocinar, necesito. Teléfono 215194. (10)

SE PRECISAN posaderos con referencias, sin hijos, para chalet. Trabajo asegurado todo el año. Tels.: 223637 y 671324. (18)

INCA. Se necesita empleada de hogar responsable externa. Teléfono 502600, de 10 a 13 y 500170, de 3 en adelante. (20)

MATRIMONIO, una niña, necesita empleada de hogar, dormir varios días en casa. Inútil sin informes. Tel. 230485. (17)

SE NECESITA empleada de hogar dormir en casa, inútil sin referencias Tel. 214205. (13)

SE NECESITA señora de limpieza con conocimientos de cocina dormir en casa o medio día con referencias. Andrea Doria, 10-5.º-B. (22)

URGENTE. Necesito persona responsable para cuidar una niña de meses. Presentarse en C/. Son Armadans n.º 29-A, 2.ª pta., bajos, de 9 a 6 tarde. (26)

VARIOS

GANARAN DINERO efectuando sencillos trabajos caseros. Escribanos Hispanotensa, Benidorm Alicante. (10)

HAGA DIRECCIONES mano, máquina buena remuneración. Apdo. 256. Alteo (Alicante) (10)

PERSONA con afición a la alta fidelidad que sea empleado de una entidad con más de 30 empleados, le proponemos gestionar ventas a comisión. Sr Nadal MUSICAL VIA ROMA Vía Roma 7. (32)

SE NECESITAN Srtas para club sueldo 1.500 diarias Tel. 289837 mañanas y 245528. Noches. (14)

PROPONEMOS trabajo casero. Manual, direcciones 30.000 mensuales, Publirenta Alboraya (Valencia) (10)

NECESITASE personal, ambos sexos, a comisión, buena presencia que desee ganar un mínimo 3.000 ptas. diarias No son ventas. Presentarse en C/. Espartero. 13. Palma. De 10 a 14 horas. (30)

FABRICA de productos cerámicos para la construcción precisa representante para Islas Baleares. Interesados escribir al apartado 340, ó llamar al teléfono 233389 de Alicante. (24)

BUSCAMOS personas entre 18-35 años, ambos sexos, dispuestas para vender. No hay sueldo, pero si ganancias de hasta 5.000 ptas. diarias en tiempo libre Si tiene coche familiar mejor Presentarse de 9 a 12 en C/. Inglaterra, 4. E Terreno. BI-6.175 (42)

¿DESEA una ocupación activa, diversa y rentable? Tiempo libre o total. 275502. De 17 a 21 BI-3.162). (15)

SE NECESITAN 2 carniceros, edad máxima 30 años, S. M. cumplido. Tardes libres. De 20 a 22, C/. Tiziano, 40-4.º. Sureda, Tel. 297686. B1-5610. (25)

SEÑORITAS para barra americana, no se precisa experiencia, comisiones interesantes Calle Agua núm 2 (travesía Jaime III). Ref. 4809. (19)

PRECISAMOS vendedores ambos sexos. Jornada completa o tardes libres. Visitas programadas a domicilio. Fijo y comisiones Escribir indicando dirección y teléfono contacto Apartado de Correos 980 Palma Ref.: Empresa Nacional. B1-5764 (32)

SE NECESITAN Srtas. para barra Buen sueldo. Llamar a partir de las 20 h. Tel. 227596 B1-5124 (18)

EMPRESA dedicada a la venta de pastelería industrial frutos secos y varios, necesita autoventas profesionales con o sin furgoneta propia Informes Tel. 256648 de 8 a 10 horas. (29)

JOVENES sin trabajo y lo deseen, presentarse de 10 a 12 miércoles, jueves y viernes. Calle Alusias March, 3 B-4.º-2.ª. BI-5.981. (21)

SEÑORAS o señoritas mayores de edad dispongan de tardes libres o todo el día. Imprescindible vehículo propio y teléfono. Exigimos buena presencia, cultura media, carácter activo. Para empresa multinacional. Asesoramiento a cargo de la misma. Remuneración según aptitudes. Preguntar por Sra. Marta, de 10 a 12, mañanas, para solicitar entrevista. Tel. 216256. (19)

PERSONAS deseen ganar 3.000 ptas. diarias en promoción de verano. Ambos sexos. Imprescindible buena presencia y cultura media, presentarse en C/. Capitán Castell, 24. Almacén. (25)

PERSONAS dispongan tardes libres, 27.000 pesetas mensuales. Comisiones promedio. Teléfono 204633. (13)

TRABAJO FACIL, agradable y rentable ofrece empresa de gran prestigio nacional. Las seleccionadas recibirán formación especializada por la empresa. Se requiere buena presencia, buena cultura y facilidad de expresión. Interesan sólo señoras y señoritas. Ingresos inmediatos superiores a la media nacional. Interesados llamar al teléfono 239648, de 10,30 a 13 y de 16 a 19 preguntando por la Srta. Sonia. (62)

EMPRESA AUTOCARES, precisa mecánico con carnet de primera especial. Informes: Polígono La Paz, calle Asegra, s/n. Teléfonos 234215 y 292203. (20)

CAMARERAS precisa Club Papillón (Mar, 18). Interesadas pasen de 20 h. en adelante. (13)

IMPORTANTE EMPRESA DE ARTES GRAFICAS Y SERVICIOS

de Palma de Mallorca en período de expansión necesita

2 VENDEDORES PROFESIONALES

Los candidatos deberán reunir los siguientes requisitos:
— experiencia demostrada en Artes Gráficas
— deseo de superación
— personalidad e iniciativa

Las condiciones económicas y laborales serán tratadas personalmente y de acuerdo con las aptitudes del candidato.
Garantizamos absoluta reserva a colocados y la devolución de correspondencia no seleccionada.
Los interesados deberán enviar curriculum vitae al apartado de correos 1.155. Referencia V.P. Palma.

PRIMERA FIRMA NACIONAL DE ALIMENTACION TRANSFORMADOS CARNICOS PRECISA:

JEFE DE SUCURSAL

PARA BALEARES, CON RESIDENCIA EN MALLORCA

SE OFRECE:

— Inportante sueldo fijo
— Incentivos sobre ventas y gestión
— Inclusión en nómina y plantilla
— Gastos pagados
— Cartera de clientes

SE EXIGE:

— Titulación Mercantil, empresariales o similar, se valorará titulación.
— Experiencia Comercial demostrada
— Conocimientos sobre mercado alimentación
— Conocimientos técnico-contables
— Coche propio
— Dotes de mando
— Capacidad de crear y hacerse con un equipo

Interesados enviar curriculum vitae por escrito adjuntando fotografía actual, se valorarán referencias, a la oficina de EMPLEO Y COLOCACION poniendo en el sobre la Referencia «JEFE DE SUCURSAL». Se contestarán todas las solicitudes Ref.: 6371

VENDEDORES

AMBOS SEXOS

Se precisan para la venta de este diario a comisión. Buenos ingresos, compatible con otro trabajo. INTERESADOS dirigirse a: Calle Beatriz de Pinos, 37, segundo, segunda. De 12 a 15 horas

AGENTES DE VENTAS

Libres a comisión, que visiten bares restaurantes, Hoteles y Alimentación en todas las zonas.

SE NECESITAN

En importante empresa de productos de gran consumo, con marcas de prestigio ya introducidas en el mercado.
Escribir indicando zonas que visita y productos que vende al Apartado de Correos número 458 - 6214 - B1.

EMPRESA DE SEGUROS DE PRIMERA LINEA

NECESITA

EJECUTIVOS COMERCIALES

Deberán ser personas con entusiasmo y deseos de superación. Cultura a nivel medio. No importa tenga experiencia en ventas de este tipo, aunque pueden valorarse sus conocimientos.

Se les dará máxima preparación y tras corto período de prueba formarán parte del personal fijo de la Compañía.

OFRECEMOS

Treinta mil pesetas mensuales fijas, más buenas comisiones, dietas, gastos de locomoción.

SEGURIDAD SOCIAL
EN REGIMEN ESPECIAL

Presentarse en Vía Alemania, 2 - 2º B, de 9 h. a 14 h. y de 16 h. a 20 h.
B1 - 4748

OFRECEMOS 500.000 PESETAS

Si dispone Vd. de jornada completa o alterna o medio día libre Le ofrecemos: trabajo todo el año mediante contrato con ingresos mínimos media 40.000 ptas., comisiones, incentivos y seguros. Nota: no se trata de venta domiciliaria. Interesados llamar hoy miércoles y mañana jueves Teléfono 295462, horas de oficina. Preguntar Srta. Ana, para concertar entrevista. Ref. B1 6200.

SU PUNTO DE VENTA

SI QUIERE QUE SU ANUNCIO SE VEA HOY PONGALO AQUI
TEL. 23 11 77

NECESITAMOS

Electricista (Oficial 3ª) con carnet de conducir Clase B (experiencia mínima 3 años) Servicio militar cumplido o exento Inútil sin referencias. Tel.: 463350. Sr. Morey

GANE DINERO

con EMPISAL tricotando, trabajo asegurado. Véanos en Ruiz de Alda, 2 entr. Esq. Avenida Argentina.

otras secciones...

15 HOSPEDAJES

ALQUILO 2 habitaciones independientes. Teléfono 253584. (10)

SE OFRECE habitación para dormir, a señora. A cambio que dos personas mayores no estén solas por la noche, teléfono 227318, llamar de 2 a 4 y de 9 a 11 noche (32)

SRTAS. desean compartir habitaciones con otras, llamar al 294642.

16 ENSEÑANZAS

CURSOS inglés en Inglaterra verano 80 un mes 60.600 pts (todo incluido). Viajes BARCELO. Tel.: 460950 (16)

INGLES-ALEMAN todos niveles individuales grupos reducidos Enseñanza garantizada Teléfono 296675 (11)

MECANOGRAFIA y taquigrafía Audiovisual, aprenda en solo 14 y 35 horas respectivamente, sistemas garantizados CENTRO UNO Vía Portugal 1-A (Frente Instituto Ramón Llull) Tel. 224371 (25)

FRANCES Principiantes, Profesorado Niños y adultos ALIANZA FRANCESA Tel 214101 (11)

SEA ESTHETICIENN diplomada en CEM El mejor Curso de Estética y Belleza Autorizado por el Ministerio de B. y C. Matrícula abierta plazas limitadas Distintos horarios Infórmese llamando a núm 460458 y 460462. CEM. Av. Alejandro Rosselló 26-A. (39)

OPOSICIONES para auxiliares administrativos del Instituto Nacional de la Vivienda Presentación de instancias hasta el 11 de junio Preparación teléfonos: 460902-462186 (22)

ELECTRONICA industrial, transistores televisión blanco-negro y color. Prácticas de taller Horarios flexibles. AFHA. Juergas 23 Tel 281636 (Junto Pza. Progreso) (21)

OPOSICIONES para el instituto Nacional de Previsión y Son Dureta. Preparación Teléf.: 460902 462186 (14)

OPOSICIONES para auxiliares de Administración Civil del Estado Preparación Tel. 462186 460902 (12)

REPASOS y recuperaciones EGB y BUP ACADEMIA OLMOS Calle OLMOS 21 primero teléfono: 210090 (13)

GRADUADO ESCOLAR. Cursos intensivos de verano. Exámenes en septiembre ACADEMIA SAN ANTONIO-AVENIDAS (Frente Carretera Manacor). (16)

MECANOGRAFIA, Cursos intensivos de verano. Cada mes un nuevo curso Sistema audiovisual programado ACADEMIA SAN ANTONIO - AVENIDAS (Frente Carretera Manacor). (20)

ACADEMIA Vallespir, Tel. 463396 cursillo verano Aux.-Ad., mecanografía idiomas, B.U.P. Repaso E.G.B (11)

ACADEMIA MINERVA mecanografía, contabilidad, secretariado, banca, auxiliar administrativo, idiomas. Plaza Madrid. (11)

CLASES económicas de EGB, BUP Graduado Escolar idiomas. Teléfono: 462763 (10)

REPASOS E.G.B. Zona Héroes de Manacor y Soledad. Tel. 240450 (12)

FRANCES, profesora nativa da clases principiante, recuperación verano Tel.: 461486 (10)

CLASES. Preparación oposiciones Cajas de Ahorros. Banca. Contabilidad. Secretariado. Auxiliar Administrativo. Idiomas. Calle San Alonso. 6-1.º tardes. (16)

INGLES en Inglaterra. Salidas desde Palma. Acompañadas. Teléfono 211689. (10)

M.C.D. 2022

anuncios económicos

SE RECIBEN EN AGENCIAS DE PUBLICIDAD Y EN NUESTRAS OFICINAS: Pº MALLORCA, 9
CONSULTENOS: TEL. 23 11 77

DOMINGOS Y MARTES: 6 PTAS, PALABRA. MIERCOLES A SABADO: 5 PTAS, PALABRA. (MINIMO 10 PALABRAS)

16 ENSEÑANZAS

CURSO de inglés, métodos audiovisuales, matrícula abierta para septiembre. Julio en Irlanda aprendiendo inglés. Ambiente familiar. Teléfono 204036. (18)

INGLES, profesora nativa da clases a domicilio o empresa. Tel. 235087, antes de las 14,30. (14)

CAJA DE AHORROS. Inicio día 16 Cursillo Oposición para exámenes en septiembre. Grupos reducidos debidamente separados mediante tests (Coeficiente de Inteligencia, Suficiencia Memorística, Aptitud Matemática) totalmente confidenciales. ¡Asegúrate una de las 25 plazas! Información tardes. Teléfono 411252. (37)

CLASES inglés - francés - alemán - árabe - ruso - sueco para auténticos interesados. C/. Font y Monteros, 9 segundo. (16)

INGLES, profesora nativa titulada y con experiencia ofrece clases a las 7, martes y jueves. C/. Velázquez, 10, 1.º-1.ª izquierda, tardes. (23)

INGLES. Clases de verano en El Arenal. Todos niveles. Tel. 266361. (11)

SE OFRECE profesor, clases domicilio, párvulos, 1.º, 2.º, 3.º, Básica. Teléfono 235051, tardes. (13)

17 MUSICA

GUITARRAS eléctricas, nuevos modelos. Desde 14.000 pts. MUSICAL VIA ROMA (10)

BATERIAS nuevos modelos. Desde 45.000 pts. MUSICAL VIA ROMA. (10)

AMPLIFICADORES guitarra, equipos de voces Yamaha. Desde 88.000 pts. MUSICAL VIA ROMA. (12)

SINTETIZADORES Yamaha Roland, Hamond, Elka. Desde 49.000 pts. (10)

BAJISTA CANTANTE ofrécese a conjunto con trabajo. Recados teléfono 270983. (10)

VENDO órgano Vox, dos teclados. Tel. 281349. (10)

PRECISO batería que cante o haga voces. Llamar a los teléfonos 256975 - 294349, de 13 a 16. (16)

18 RADIO Y TV

TELESTAR. Reparaciones televisión a domicilio. Servicio económico y rápido. Padre Molina, 28. Tel.: 296670. Sábados abierto. (16)

ACUDIMOS en el acto. Reparaciones televisión y antenas. Total garantía. Precios económicos. Sábados abierto. Tl. 298858 (16)

TELE-ESTADIO. Reparaciones TV a domicilio blanco negro, color. Todas las marcas calle Francisco Martí Mora, 16 Tel. 237225-283677 (20)

FERBAS. Reparaciones televisión y antenas. Servicio a domicilio rápido y económico. Teléf.: 285284

LA MEJOR OCASION PARA COMPRAR UN TV COLOR
LA EUROCOPA DE FUTBOL, Y LAS FACILIDADES DE
VISITENOS Y LE INFORMAREMOS
TIENE MUCHO TIEMPO PARA PAGARLO CON NUESTRA FINANCIACION DE HASTA 24 MESES.
PRIMERAS MARCAS:
PHILIPS - TELEFUNKEN - SANYO
GRUNDING - VANGUARD - RADIOLA
BOLSA DEL TELEVISOR
Pl. Arzobispo O. Miralles, 27
Tels. 216550 - 224129
General Riera, 34-A
(Esquina Tiziano)
Tel. 225895

SERVICIO OFICIAL DE ASISTENCIA TECNICA
Autorradios - Cassettes - Televisores
BLAUPUNKT
Grupo BOSCH
BMM Tomás Forteza, 5
Telf. 46 30 48

REPARACIONES R-TV a domicilio, todas clases y marcas, antenas individuales y colectivas. Servicio rápido, sin cargo desplazamiento. Sábados tarde abierto. Tel. 278270 (22)

REPARACIONES R-Televisión. Antenas colectivas e individuales sin cargo desplazamiento. Servicio a domicilio, urgente. Tel. 262056. (16)

REPARACIONES R-Televisión, antenas colectivas e individuales. Sábados abierto. Servicio a domicilio, rápido y económico. Sin cargo desplazamiento. Tel 222598. (20)

TECNICO TELEVISION, blanco negro, color Reparación, puesta a punto. Nacionales, importación. Tels. 211273-290497 (14)

SONO TELE, servicio autorizado de Intergrundig. Reparación televisores, antenas todas marcas. Tel.: 297758. (13)

(8.722) ATENCION para reparar su TV urgente llamar a los teléfonos 292650 y 273406 acudimos antes de dos horas. Precios económicos (20)

AUDIOTELE
Tel.: 294491
Reparamos T.V. y antenas a domicilio, servicio rápido.
CON UN MES DE GARANTIA

19 NAUTICA

BORRAS 640 se vende, año 1979, inmejorable estado, buen precio. COMERCIAL MALLORCA, S.A. Tel. 237144. (15)

TOHATSU el motor fuera borda japonés más sólido y confiable, todas potencias desde 3,5 Hp. hasta 40 Hp. COMERCIAL MALLORCA, S.A. Tel. 237144. (23)

ARCOA 680 Cabin Cruiser 170 Hp. motor Volvo Penta. Radio teléfono, como nuevo. COMERCIAL MALLORCA S.A. Teléfono 237144 (18)

CORONET 24 Family, dos motores Volvo 130, como nuevo. COMERCIAL MALLORCA S.A. Tel. 237144 (14)

EQUIPOS de salvamento, bengalas, chalecos, extintores, etc., accesorios de todas clases de embarcaciones y artículos de pesca. Náutica Baltasar. (19)

NEVERAS embarcación a 125, butano y 12 voltios, varias marcas y modelos. Verlas en Náutica Baltasar, c/. Honderos, 36. Tel. 241893. (21)

BRITISCH SEAGULL. El mejor fueraborda del mundo. 5 años garantía. Y novísimos modelos. Unico e insustituible como auxiliar. NAUTICA MUS, El Molinar. (22)

JOUET. 24, Crucero a motor y vela. No lo dude es el mejor 24 del mercado y además el más barato. Véalo y pruébelo NAUTICA MUS, El Molinar. (28)

BOT MARINER 3,15 mts. Ese será el que elegirá. Más barato, estable, insumergible y muy bonito. NAUTICA MUS, El Molinar. (20)

EMBARCACIONES Tiburón 2'60 m. 3'25 m. 3'25 m. con toldo y bote cubierto de 4'70 m., exentos impuesto de lujo. Véalos en Náutica BALTASAR, C/. Honderos n.º 36. Tel. 241893. (34)

MOTORES fuerabordas Mariner, amplia gama, de 2 a 200 HP. exentos de impuesto de lujo para embarcaciones de menos de 5 metros de eslora. Véalos en Náutica BALTASAR, C/. Honderos n.º 36. Teléf. 241893. (34)

LA EMBARCACION que no es ni un barco de vela ni un yate de motor: el Motorsailer LM (Importado de Dinamarca en exclusiva) por Sport Mar, S.A. LM 24' (7'20) con Volvo 24 HP. LM 27' (8'35) con Volvo 35 HP. LM 30' (9'35) con Buck 36 HP. LM 32 (9'75) con Volvo 35 HP. Compruebe la confortabilidad y calidad de este motorsailer (el mejor actualmente de Europa) a un precio muy equitativo. Consulte con el importador exclusivo para España: Sport Mar, S.A. Santiago Rusiñol, 2. Tel. 751.09.42. Premià de Mar (Barcelona) y Puerto Deportivo Masnou n.º 19-20. Teléfono 555.39.00 Masnou (Barcelona). (103)

VOLVO
Concesionarios, S.A.
Héroes de Manacor, 29
Tels. 464225—26.

OFERTA ESPECIAL JUNIO, CONJUNTOS NUEVOS BARCA Y MOTOR

Modelo Cadaqués fabricada por Fibrester, con motor fueraborda Volvo Penta Mod. VP - 39-S. 74.884 Ptas.

Modelo Tiburón 26 fabricada por Poliester Balear con motor fueraborda Volvo Penta Mod. VP - 39-S... 67.997 Ptas.

Modelo Tiburón 325 fabricada por Poliester Balear con motor fueraborda Volvo Penta Mod. VP - 60-S... 113.003 Ptas.

Modelo Esplai fabricada por Fibrester, con motor fueraborda Volvo Penta Mod. VP - 60-L. 142.662 Ptas.

Modelo Esplai fabricada por Fibrester, con motor fueraborda Volvo Penta Mod. VP-90-L. 151.587 Ptas.

EMBARCACIONES a vela Cadaqués 2'80 3'50 de Poliglas y Botio de 4'99, exentos de impuesto de lujo. Véalas en Náutica BALTASAR C/. Honderos, 36. Teléf. 241893. (29)

BOTES CLIPPER, eslora 3,10 mts., con motor Johnson 4 Hp. Conjuntos nuevos, a estrenar, completos. Precio oferta 81.950 ptas. DARDER, S. A. Calle Aragón, 215. Teléfono 279800. (26)

MECANAUTICA, agente y servicio oficial CHRYSLER MARINE. Venta de motores y accesorios originales. Facilidades. Tte. Lizasoain 22. Tl. 281929 (19)

ALQUILER Yates sin tripulación, «VELAMAR». Club Náutico. Palma Mallorca. 226848. (10)

BOTIJO. Crucero de 4,99 mts., 4 literas orza y timón abatible. Amplia bañera para 4 personas. Transportable con remolque. Exento de impuesto de lujo NAUTICA BALTASAR. Honderos 36. Tel.: 241893. (30)

EPE 2 motores fuera borda. HIPERMOTOR. 246204. (10)

ALQUILO PUMA 26 para navegar en Baleares. 10.000 ptas. Tel. 254635. (11)

PARTICULAR vendo lancha Glastron «Larraya» V-164, 5,30 m. motor Volvo-Penta 130 Hp, cola 100 (Volvo). En perfecto estado, con esquís, chalecos, extintor, etc. completamente equipada. Precio 500.000. Tel 235710 de 8 a 14 h. (35)

BARREIROS
Motores marinos
MOSA
Carretera Inca, Km.2º
Tel. 279600

PARTICULAR vende bote 4 metros, mod. Barracuda II Copino, motor interior Diesel 9 Hp. Informes: Tel. 242069, de 2 a 3 horas y por la noche.

VENDO o cambio llaud, 38 palmos, nuevo, sobre cabina, 2.500.000. Teléf.: 280403. (12)

NAUTICA. Taylor descubierto 4'20 metros, con motor Evinrude 18 cv. y remolque. Todo perfecto. 175.000. 216946. (15)

VENDO falucho 43 palmos. Informes: Teléf. 250887. (10)

OCASION, vendo llaud 30 palmos, 2 motores Solé 9 H.P. cada uno, sonda y muchos extras más, un año de uso. Comercial MOREY. Tel. 253333. (25)

PARTICULAR vende llaud 28 palmos, cabina 2 literas, motor Diesel, arranque eléctrico, etc. Tel. 256652. (15)

OPORTUNIDAD. Vendo motor Sailer (Delfín), eslora 9 mts., motor Perkins 40 H.p., más que nuevo, equipadísimo. Tel. 236699. (18)

PESCADORES. Salidas diarias a Cabrera en barco de 8 m. Informes 254635, noches. (13)

SE VENDE Puma-26, 5 velas, motor Solé Diesel, electrónica Barón, radio Capri, compás de mamparo, equipo seguridad y fondeo, seguro a todo riesgo, valedero para 1 año, sacos de dormir, vajilla, etc. Todo en perfecto estado y debidamente legalizado, listo para navegar en serio. Informes teléfono 254635 noches. (48)

NAUTICA. Ocasiones Puma-23, 470, 420, Optimist, varias lanchas. Comercial Costa Campos. Tel. 650796. (12)

VENDO Tailor con motor Yamaja 28 caballos, completamente equipada, con amarre incluido si interesa en la Dársena San Magín (Paseo Marítimo) Llamar de 9 a 10 de la mañana. Tel. 299249. (32)

¡GRAN OCASION!

Particular vende Llaud Mallorquín, sin estrenar, de 5,20 mts. eslora y 2,17 mts. manga.
Cabinado y equipado con motor Sole-Diesel 12 HP. arranque eléctrico.
Accesorios incorporados: Cocina, nevera, colchonetas, cortinas, vater, etc....
Precio 750.000 ptas.
Forma de pago a convenir.
Para informes Telf.: 237111. Sábados y domingos no.

CRUCERO y REGATA

diseño Gary Mull 80. Eslora 699. Manga 249. Calado 138. Barco y precio altamente competitivos. Informes: 8 a 10 noche. Telf.: 280859.

VENDO embarcación hinchable, marca Artiach, modelo Petrel 3,60 con motor Hp. Tel. 511958.

PARTICULAR, vendo lancha cabinada casco madera plastificada, eslora 5,90 mts., perfecto estado, motor Evinrude y auxiliar Seagull. Precio 300.000 ptas. Tel. 283973. (22)

COMPRO Zodiac o similar. 230169. (10)

20 COMPRAS

COMPRO ORO USADO. SAMARITANA, 10. (10)

COMPRAMOS objetos de oro usados y joyas Vidriería núm. 12. (10)

COMPRO muebles usados o antiguos y puertas. Paso a domicilio. Teléfono 274889. (12)

COMPRARIA maniquíes señora, escaparates, semi nuevas o usadas. Teléf.: 563481-563465. (10)

COMPRARIA para bar, mesas, sillas y otros utensilios. Llamar de 9 a 11 noche Tel. 250436. (16)

COMPRARIA casa prefabricada, pago al contado. Tel. 281349. (10)

COMPRAVENTA de muebles y objetos antiguos. Vallori 23. ¡Llámenos- 224828 (10)

COMPRO muebles usados, antiguos y modernos. Paso a domicilio. Teléfono 299755. (11)

PIANO en buen estado, compraría. Ofertas llamar al Tel. 460495. (10)

COMPRO muebles y objetos, viejos y antiguos buen precio, pasamos a domicilio Tel.: 224108 de 1 a 3 mediodía. (19)

DESGUACES Muñoz compra chatarra, coches y maquinaria para desguace, recojida a domicilio, Tel.: 661161. (14)

COMPRO JOYAS
Y objetos de oro usados. San Bartolomé, 4

COMPRAMOS
objetos y joyas de oro y plata usados o rotos calle San Bartolomé núm. 12 primero. Tel. 210375.

COMPRO
PINTURA MALLORQUINA
Pintores desaparecidos. De particular a particular.
Tel.: 240197.

Atención Hoteles, Bares, Restaurantes:

Procedentes de Cambio Se Venden:

- 20 Isotermos Walter 25 litros (leche, café, agua caliente) (mitad precio).
- 10 Isotermos 3 cuerpos marca MECAN HOTEL 33 litros cada depósito.
- Varios carros. Porta-Isotermos.
- Una ablandadora de carne ADE.
- Varias vitrinas frigoríficas de 2 mts.
- Una marmita 150 litros a gas.
- 1 Bañomaría cocina.
- 3 Bañomarías 4 cuerpos GASTRONORM. BUFFET.
- 1 Olla a presión 150 litros a vapor.
- 1 Aserradora de productos congelados: BRAHER
- 1 Cafetera Gaggia 3 cuerpos con fabricación de café alemán.
- 1 Cafetera Visacrem, 2 grupos (palanca) a estrenar.
- Varias cafeteras totalmente repasadas.
- 1 Fabricadora de helado (tres gustos) marca Carpigiani.
- 1 Fabricadora de helado (1 gusto) marca Carpigiani.
- Una calandra a vapor de 3 mts. de rodillo
- Un lavaplatos Electrosol.
- 1 Lavaverduras industrial sin estrenar.
- 1 Self Service completo compuesto por todos los elementos necesarios.
- 1 Horno de convención, marca Juno.
- 1 Gratinador marca Fagor.
- 1 Gratinador marca Zoppas sin estrenar.
- 1 Tren de lavado producción 3.000 platos hora.
- 5 carros KALFRISA porta-isotermos.
- 20 Matainsectos Coppermatic a mitad de precio

GARANTIZADOS
Material Totalmente Revisado
Servicio Post Venta
Facilidades de Pago
FRIUSA
Maquinaria Hostelería Aire Acondicionado
Gremio Tintoreros, Naves 29 y 30
Polígono La Victoria
Tel. 29 69 66 – Palma de Mallorca

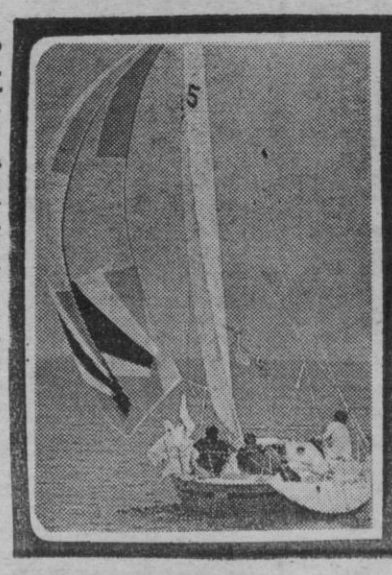

SOMO-TAYLOR
SOMO - 20 6 MTS. NOVEDAD
SOMO - 23 6.99
SOMO - 24 7.35
SOMO - 27 8 MTS. NOVEDAD
SOMO - 28 8.25
SOMO - 31 9.40
SOMO - 34 10,25
MOTOR BOATS, S. A.
Héroes de Manacor, 29
Telfs.: 46 42 25 - 6

M.C.D. 2022

anuncios económicos

20 COMPRAS

COMPRA y venta antigüedades La Piedra Mallorquina, Plaza Sta. Eulalia 7 (11)

21 VENTAS

TELEVISORES usados garantizados, todas marcas Precios muy bajos. Telestar. Padre Molina. 26

VENDO muebles de ocasión, todos los estilos, calle Manacor, 144. Teléfono 411557. (12)

VENDEMOS comedores, dormitorios, tresillos, procedentes liquidación precios muy económicos. calle Curtixo, 27. Vivero (frente Viviendas Virger de Lluc). Teléfono 274656. (20)

DE PARTICULAR a particular por ausentarme, verdo muebles excelente estado. Llamar de 19 a 22 horas Tel. 231385. (18)

POR AUSENTARME vendo televisor color Prilips, 26 pulgadas, casi nuevo. 85.000 ptas. Llamar de 19 a 22 al teléfono 231385. (20)

VENDO cintas transportadoras usadas, varias medidas, buenos precios Tel. 297661. (10)

POR LIQUIDACION vendo muebles nuevos y de ocasión, dormitorios matrimonio completos y cama de matrimonio en muy buen estado, comedor nuevo sin estrenar, funciona', 8 sillas, mesa aparadora, precio de ocasión, neveras y cocinas, en muy buen estado, servimos a domicilio en Palma, sin recargo. C/. Tomás Forteza, n.º 57 bajos. Teléfono 464853. (52)

VENDO estanterías, librerías, mesas, sillas, armarios, cocinas, muebles con cajones, etc. Salas, 10. (13)

PROCEDENTES de granja desmantelada vendo comederas para conejos o chinchillas. Salas, 10. (12)

VENDO dormitorio juvenil, dos camas, mesita y armario. Tel. 246702. (10)

VENDO tresillo con sofá cama y lote de muebles. Todo en excelente estado. Tel. 210193. (15)

OCASION: Vendo cubitera 40 kg. Tel. 227634, horas: 20 a 22. (11)

VENDO: máquina fotografiar Asahi-Pentax 1/4,50 Proyector automático Rollei, P 35-A. Proyector cine Elmo, super 8. Tomavistas Nizo, super 8. Flash cine, 2 lámparas Kobold. Flash fotos electrónico Minitop - Nacional. Pantalla 120 x 120. Nuevos. Precios muy interesantes. Tel. 213646. (38)

VENDO máquina de tricotar rueva con panel eléctrico. Razón Teléf. 242193, sólo tarde. (13)

VENDO comedor completo, excelente estado. Tel. 234829. (10)

SE VENDE tocadiscos estereo y T.V. blanco y negro 35.000 ptas. Mesa cristal y 6 sillas 20.000 ptas. Tel. 287913. (20)

VENDO dormitorio de paza, estufas butano y dos colchones lana. 411817. (11)

GRANDES OCASIONES

Vendemos botelleros, cafeteras, congeladores, registradoras, asadores de pollos, cocinas y máquinas de hielo, repasadas al máximo con 6 meses de garantía.

Teléfonos: 24 40 58 - 24 42 62.

OCASION

Se venden 25 muebles, con fregadero y cocina, seminuevos. Informes: Capitán Vila, 11. Telfs.: 244058 - 244262.

BELLVER RADIO TV.

FRANCISCO SANCHO 28 - 30

SAN MAGIN, 67

LAMPARAS Y APLIQUES

DESCUENTO 50 %

ATENCION BARES

ASADOR de 12 pollos. Calentador de 6 tapas. Todo como nuevo. Teléfono 23 23 79, de 13,00 - 24,00.

ESTANTERIAS formica blanca, parte interior puertas correderas, superior correderas cristales. Medidas 2'30 x 0'45 x 2'40. 3'05 idem 3'36 x idem, mesa mostrador Oregón con cajones 1'60 x 0'56. Varias estanterías Oregón. Teléfonos: 225965 - 464324. (35)

VENDO cafetera de 2 brazos, molinete de café y termo de leche, todo por 40.000 pts. Bar El Pájaro Loco. Calle Angeles 5, A. Travesia Rambla (26)

VENDO dormitorio juvenil en perfecto estado a buen precio. Tel.: 243278 (Llamar de 20 a 22) (16)

DESEO vender muebles y accesorios de peluquería y productos Tel. 287786. (11)

PUERTAS y persianas, nuevas y usadas. Pasaje Son Coc núm. 7. Teléfono 243181. (14)

VENDO dos colchas, hechas a mano. Informes Tel.: 463892. (10)

SE OFRECE tierra vegetal comarca Manacor, Artá. Servicio a domicilio. Precio 500 ptas. tonelada. Informes 551572 (16)

VENDO comedor completo, poliester, en buen estado, barato. Teléfono 277112. (10)

VENDO laboratorio fotográfico aficionado, completo, seminuevo. Precio interesante. C/. Vicario J. Fuster, 217, de 3 a 5 tardes «Molinar». (19)

VENDO dos vidrieras con cristales de 5 x 2'10 metros, dos vidrieras de 3 x 2'10. Informes: San Rafael núm. 11. (20)

TUNER / AMPLIFICADOR estéreo 60 watios, 110 voltios, radio FM estéreo, OM, cartuchos cuadrifonía 4 altavoces, tocadisco automático Dual, perfecto estado, 40.000 ptas. Tel. 401211, pedir por Director. (27)

VENDO, en buen estado, lavavajillas y campana Mepamsa. Tel. 252985. (10)

CAMBIO DOMICILIO: Vendo lavavajillas, nevera, cocina gas, conjunto 35.000 ptas. Armario, tresillo 35.000 ptas. Ojo vendo sólo conjuntos. C/. Reina Constanza, 6, 8.º A, Palma, de 11.00 a 14,00 horas. (29)

ROBLE VIEJO, procedente grandes tinas vino, duelas de 8 cm. grueso y 5 m. largo. Total 9 m. cúbicos y también abeto viejo. Tel. 230426. (De 2 a 4; de 20 a 23). (33)

ANTES de montar su bar cafetería, supermercado, carnicería, etc. pida información sobre maquinaria de ocasión. Tel. 464416, con garantía. (19)

VENDO dos equipos aire acondicionado, nuevo, 50 mil. 226268. (10)

22 PERDIDAS

EXTRAVIADO perro caniche mediano - pequeño, totalmente negro, con mucho pelo, lugar carretera Lluchmayor-Campos el pasado jueves. Se gratificará devolución. Tels.: 211784 y 252077, días laborables. (25)

EXTRAVIADA Mobilette, modelo Campera núm. motor 395.455. Gratificaré. Tel. 460636. (10)

DESAPARECIDA cachorra pastor alemán de 3 meses, negra. Se gratificará espléndidamente, es de un niño. Teléfono 464402. (17)

NOCHE Y DIA Transportes S.A.

23 TRANSPORTES

CAMIONES grua, Mudanzas Guardamuebles. Tel. 291800-291804 Noches y festivos 241726 (11)

CAMIONES POL

GRUAS Y TRAYLERS

Transportes diversos Especialidad en embarcaciones, maquinaria, etc.

Tels. 27 40 67 - 27 24 28

MUDANZAS Casa Rojals, Nacionales e internacionales. Personal especializado en traslado de muebles y pianos. Guardamuebles. Precios económicos. Presupuestos sin compromiso. Teléfonos: 212227 y mediodías, noches y festivos: 211430. Siete Esquinas, 1-B. (31)

MUDANZAS J. Mut. Ofrece sus servicios especializados embalajes guarda muebles traslado pianos, cajas caudales maquinaria, camiones grúa. Llámenos pasaremos a hacerle presupuesto. Teléfono 278044-274656 Curtixó 81 (Vivero)

mobeltrans s/a

MUDANZAS nacionales e internacionales. Gremio Tintoreros, nave 25. (Polígono Victoria) Teléf.: 246016. (12)

TRANSPORTES. parado camioneta servicio alquiler. Calle Eusebio Estada. Telf. 203515. (10)

GRUAS BAUZA Camiones grúa transportes barcas, maquinaria Teléfonos: 297307-252716 (10)

MUDANZAS transportes península Baleares Precios económicos Presupuesto sin compromiso. Teléfono 293102 (11)

COTRAME. — Transportes ofrece camiones grúa, volquetes, trailers, paquetería, palas, cargadoras cabezas arrastre. Convendríamos precios inamovibles hasta dos años. C/. Pérez Galdós, 17. Telf. 412600. (24)

TRANSPORTES furgonetas. Precio económico. Tel. 226251. (10)

TRANSPORTES GALMES

Transportes y camiones grúa Tel. 462545 Tomás Forteza, 33.

24 ANIMALES DOMESTICOS

ADIESTRAMIENTO y pensión para perros. Régimen interno. 213623 - 237735. Llamar de 2 a 3. (15)

DOBERMANN cachorros en venta Padre campeón de España. 237735-213623. Llamar de 2 a 3 (15)

DON CHUCHO. Llegada de collies fox terriers, basset-hound, pastor alemán pastor belga, caniches miniatura y labradores. Edif Kursaal. Pl. Puente 3 Tel. 289342 (26)

PARTICULAR vendo cachorros pastor alemán 2 meses, garantizados. 265626 — 290531. (10)

VENDO hembra Espagreul Bretón, 3 años cazando. Tel. 287257. (10)

VENDO Pequinés, edad 10 meses. Ptas. 6 a 8 mil. Tel. 243790. (13)

VENDO cachorros de caza Pointer Braco Alemán, Espaniel Bretón con Pedrigrée, calle Alamo, 51, Palma. Teléfono 271048. (17)

PARTICULAR vende cachorros pastor inglés (bobtail) excelente pedigreé con cinco campeones, llamar Tel.: 280732. (14)

RESIDENCIA criadero canino «Los Molinos». Abierto todo el año, Carretera Manacor, K. 8, desviación base aérea Son San Juan. Casa Blanca 287428 (22)

VENDO caniche enano, 8.500. Tel. 223209. (10)

PARTICULAR, vendo cachorros Koquer Dorados. Tels.: 221526 - 244909. (10)

25 DIVERSOS

PINTOR empapelador. Servicio inmediato, garantizado. Presupuestos sin compromiso. Telfs.: 216356 - 295677. (11)

FONTANERO, Instalaciones y reparaciones urgentes. Tel.: 293327. (10)

URGENCIAS, fontanería, electricidad y termos en dos horas sin recargo. Tel.: 281618. (12)

ACOMPAÑANTES, particulares para viajantes, salidas, horas de ocio, etc. Tel.: 222745.

REPARACIONES y reformas de albañilería, informes: Martín Caimari. Tel.: 294289 (10)

MAESTRO ALBAÑIL, reparaciones urgentes, reformas, chalets y presupuestos, Tel.: 410658 (10)

TOLDOS Presupuestos sin compromiso. Almacenes Aragón Aragón 40 Tel.: 270100 (10)

PINTOR EMPAPELADOR
RAPIDEZ Y GARANTIA
TEL. 40 16 69

LIMPIEZA DE ALFOMBRAS moquetas sofás butacas. Guardamos alfombras PINGUINO Tel.: 294340 (11)

ALFOMBRAS MOREY, limpia alfombras, moquetas y tapicerías. Sistema MORLIMP Tel. 277582. (11)

SE COMUNICA a los clientes la reapertura del CLUB SAMANTAS. Nueva dirección y personal. Calle José Martínez, 81 (17)

CRISTALES escaparates. Su limpieza y conservación confíela a EL BRILLO BALEAR Tel.: 222700. (13)

LIMPIEZA de oficinas y su conservación confíela a EL BRILLO BALEAR. Pida presupuestos. Tel.: 222700 (15)

BENMA limpieza moquetas. Sistema M Steam o PES Guardamos alfombras Tel.: 250057. (12)

BENMA limpia alfombras, moquetas y tapicerías recogida y entrega domicilio. Teléfono 250057. (12)

TOLDOS, lonas acrílicas, armazón duraluminio. Precios fábrica TOLBASA Tel.: 255549. (10)

EMBALAMOS toda clase de muebles, cuadros, maquinaria, etc. Teléfono: 274656 (10)

SE SIRVE tierra a domicilio, tierra preparada (Tierra cribada con arena y estiércol). Tel.: 292116-19 (16)

SERVICIO a domicilio de sacos de tierra preparada y estiércol. Mínimo 5 sacos. Tel. 292116-19. (16)

TAPICERO trabajo a domicilio, tresillos, fundas, sillones, Tel. 200289 — 215174. (10)

TIERRA VEGETAL, tierra preparada y tierra negra, preparada con tierra negra y estiércol. Servicio comión. Teléfono: 226390. (17)

D.ª Maravillas Paredes Tudela comunica haber adquirido de D. José Vidal Juliá la titularidad del establecimiento denominado BAR BOHEMIA sito en Herrería, 17 de esta ciudad. (26)

ELECTRICIDAD, fontanería servicios rápidos garantizados, reparaciones e instalaciones. Teléfono 275185. (10)

MARIN. Pintura en general, y empapelado. Precios económicos. Presupuestos sin compromiso. Tel. 412645. (13)

ARREGLO prendas de vestir, caballero, señora, niño. Garantía absoluta buenos profesionales. Tel. 213646. (13)

PARTICULAR ofrece su teléfono y servicio para recibir transmitir llamadas, tanto para particulares como para empresas, campañas de publicidad, etc. Pida información al Tel.: 362609. (25)

VENTANALES aluminio, cerramientos, terrazas, cristales, albañilería, trabajo completo. Talleres Ramón. 244069, pida presupuesto. (13)

PINTO, empapelo y barnizo por horas a (250) pts. Razón Tel.: 273491 Palma. (13)

NECESITO peluquera para llevar peluquería a medias en Hotel Tel. 681400 (11)

PINTOR, ENMOQUETADOS empapelados, servicio inmediato garantizado. Palma-Pueblos, limpieza, rapidez, seriedad Precios razonables Presupuestos sin compromiso 227945 - 403173 (18)

FRANCISCO RUIZ. Pintura y enlacados. Moquetas y papel. Decoración en general. Tel. 242786. (13)

TIPIC DECORACION en su reapertura le ofrece los servicios: De colocación y venta moquetas, papeles pintados, pintura, cortinas, rieles, telas plastificadas, suelos vinílicos y todo lo relacionado con la decoración. Disponemos de partidas de pinturas y esmaltes sintéticos interior y exterior desde 200 ptas. kg. y restos partidas moquetas desde 500 ptas. m2. colocadas para suelos, y desde 300 ptas. m2 colocadas para paredes. Posibilidad de financiación hasta seis meses. Informes en TIPIC DECORACION, calle Fátima núm. 5 o al Teléfono 297902. (82)

FONTANERO servicio al momento. Tel.: 270209. (10)

REPARACIONES fontanería urgencias. Tel.: 272625 (10)

SALON de Belleza femenino, precios moderados, esmerados servicios, horas convenidas C/. Regalo, n.º 128-4.º derecha. Tel. 414535. (16)

MAESTRO de obras, toda clase reformas, colocación baldosas y azulejos. Tel. 280804. (12)

CARPINTERIA. Tel. 270561 carpintería en general, cocinas, armarios empotrados, instalaciones comerciales y decoraciones.

EL BAR CAFETERIA «Duque de Wellington», sito en C/. Contramirante José Riera Alemany s/n. de Magalluf, del que era propietario D. Guillermo Balaguer Magdalena, ha sido adquirido para su explotación por D. Constantino Fuentes Prieto. (35)

EL RESTAURANTE «Pietro's», sito en Urbanización Cala Blanca, Solares 38 y 39 de Magalluf, del que era propietario D. Florencio Núñez Toribio, ha sido adquirido para su explotación por D.ª Jacinta Segade Navas. (33)

«EL COTILLEO», c/. San Cristóbal, 11, El Arenal. Vendo 2 aires acondicionados marca Gibson para bares o tiendas, «50.000 ptas.», tresillos, dormitorios blancos y coloniales, comedores, tela muy barata, diferentes colores. Teléfonos 264249 particular y 267530 tardes. (38)

TRABAJOS albañilería y embaldosados en general. Llamar Tel. 222332 mediodías y 412542 noches. (13)

FARMACIA

BUENA TITULAR. 62 AÑOS. DESEA COOPROPIEDAD TELEFONO: 27 03 30.

ESTABLECIMIENTO SINGER

MAQUINAS DE COSER

Extensa gama en máquinas domesticas e industriales. Muebles y motores. Reparaciones a domicilio de todas las marcas. Ramón Muntaner núm 38. — Telef 29 19 11 Accesorios y recambios.

CAFETERIA

RESTAURANTE NEPTUNO

Salón invernadero para bodas, banquetes, comuniones. Playa de Palma (frente Balneario, 6 — Teléfono: 26 47 74

INTERESA

Socio aporte pequeño capital y colabore en control salón recreativo y pequeño bar sito en Playa de Palma. Interesados concertar entrevista Telf.: 29 69 50-54, de 12 a 13 h.

MAESTRO DE OBRAS. Reformas y construcciones en general. Especialidad en solados y alicatados. Presupuestos Teléfono 270190. (16)

AEROMODELISMO. Vendo 3 aviones montados y 2 para montar, uno bimotor con sus motores a estrenar y R.C. de 4 canales. Verlo en C/. Lorenzo Riber, 8. Palma. (28)

PINTOR EMPAPELADOR

Garantía, rapidez y mejor precio. Teléfonos 216356, 295677 y 462193.

LIMPIEZA ALFONBRAS

Calidad rapidez, economía, entrega y recogida. Telf. 231129.

FONTANERO

REPARACIONES AL MOMENTO
Teléfono 27 95 87

26 PERSONALES

ORGANIZACION MIRMO. Seriedad y discreción en una labor humanitaria al servicio de la amistad y relación en Baleares, Cataluña y Levante. Tel.: 222745 (23)

ORGANIZACION MIRMO. Relaciones para fines amistosos, sentimentales, culturales, profesionales, etc Tel 222745 (12)

ORGANIZACION MIRMO. Reuniones de amistad y convivencia fiestas privadas, azafatas de compañía. Tel.: 222745 (14)

ORGANIZACION MIRMO. Sus datos personales en clave reservada. Teléfono 222745 (10)

ORGANIZACION MIRMO. Centro de Contactos Paseo del Borne 15 cuarto A. Edificio Reina. Palma de Mallorca Tel.: 222745 y 222746. (20)

CASADO, 24 años, excelente situación, contactos esporádicos chicas de 16 a 24 años. Posibilidad ayuda económica. SAMPH. Ref. 03. Teléf. 224149. (21)

CASADO, 30 años desea relacionarse con casada de 25 a 30 años. Abstenerse profesionales. SAMPH. Ref. 01. Teléf. 224149. (19)

SAMPH. Contactos telefónicos, anuncios publicados en prensa. Eficacia reconocida. Tel 224149 (de 16'30 a 20 horas). (16)

CABALLERO, 40 años, buena posición económica, desea contactar con mujer jover hasta 35 años para amistad íntima prolongada. SAMPH. Ref. 04. Teléf. 224149. (23)

CABALLERO, 48 años, desea relacionarse con señoras o señoritas de 20 a 40 años. SAMPH. Ref. 05. Tel. 224149. (19)

MATRIMONIO, 47 años, con otros de edad similar. SAMPH. Ref. 02. Tel. 224149. (12)

27 MASAJES

MASAJE masculino, atendido por femenino, personal total renovado. Barón de Pinopar, 8 segundo primera. (14)

INSTITUTO J. R. no cierra a mediodía ni los sábados por la tarde, personal nuevo, Pasaje Can Curt núm. 3 272302 de 10 a 8,30 (26)

SALON Júpiter, masaje thailandés, deportivos y de relax, atendido por señoritas, calle Gabriel Maura, 15, primero, primera. (17)

SALON GEMINIS, masajes y baños Nuevo personal Abierto de 11 a 9. Incluidos sábados, Avda. Argentina, 67, 2 segunda. (19)

BAÑOS, masajes, saunas, INSTITUTO 7-7. Calle Aragón, 27. (10)

SALON CAPRI, masajes, atendido por nuevo personal. Francisco Sancho núm. 30, pral. (11)

SALON LUZBEL, masajes atendido por nuevas señoritas. Alférez Gralla Lladó, n.º 23, primera. (13)

MASAJES para ambos sexos esmerado servicio particular y a domicilio, de 10,30 a 21 Teléfono: 256955. (16)

SALON NEFER. Masajes deportivos, relax, Calle El Cano núm. 9. (Son Armadams) (12)

SALON CYNTHIA. Les ofrece sus servicios de masajes, sauna y faciales, atendidos por señoritas. Horario de 11-14. 16-21. Sábados 11-14. Juan Maragall, 17 pral. (27)

M.C.D. 2022

ECONOMIA Y FINANZAS

LA BOLSA

BANCO DE CREDITO BALEAR

MADRID

BANCOS:		
Banco Popular Español	224	(+ 3)
Banco Europeo de Negocios	—	
Banco de Bilbao	212	(+ 2)
Banco Central	242	(+ 4)
Banco Español de Crédito	221	(+ 5)
Banco Exterior de España	210	(=)
Banco Hispano Americano	214	(+ 5)
Banco de Santander	260	(+ 3)
Banco Urquijo	150	(=)
Banco de Valencia	—	
Banco de Vizcaya	223	(+ 5)
Banco de Crédito Balear	—	
ELECTRICIDAD:		
Electra de Viesgo	65	(+ 1'50)
F. E. C. S. A.	63'50	(+ 0'25)
F. E. N. O. S. A.	56'50	
Hidroeléctrica Cantábrico	64'50	(+ 0'50)
Hidroeléctrica Cataluña	51'75	(+ 0'25)
Hidroeléctrica Española	67'25	(+ 0'25)
Eléctricas Reunidas Zaragoza	—	
Iberduero	65'25	(+ 1'25)
Saltos Nansa	93	(— 1)
Sevillana de Electricidad	58'75	(— 0'50)
Unión Eléctrica	64	(— 0'50)
ALIMENTACION:		
EBRO, Azúcares y Alcoholes	202	
El Aguila	40	(— 1)
General Azucarera	—	
INMOBILIARIA Y CONSTRUCCIONES:		
Cementos Alba	—	
Dragados y Construcciones	136	(+ 1)
Inmobiliaria Metro	83	(=)
Inmobiliaria Urbis	22	(— 1'50)
Portland Valderrivas	—	
Urbanizadora Metropolitana	140	(+ 1)
Vallehermoso	65	(— 6)
QUIMICAS:		
Energía e Industr. Aragonesas	19	
Explosivos Río Tinto	22'50	(— 0'25)
Papeleras Reunidas	—	
Española de Petróleos	107'50	(=)
SIDERURGICAS:		
Altos Hornos de Vizcaya	8'50	(— 0'50)
Auxiliar de FF. CC.	—	
Duro Felguera	60	(=)
F. A. S. A.	90	(=)
Finanzauto	69	(=)
Material y Construcciones	20	(+ 1)
Metalúrgica Santa Ana	61	
S. E. A. T.	—	
MONOPOLIOS:		
C. A. M. P. S. A.	203	(— 1)
Tabacalera	—	
Telefónica Nacional	56	(=)
VARIOS:		
Finanzauto y Servicios	—	
Galerías Preciados	28'75	(— 0'75)
General de Inversiones	31	(=)
Industria y Navegación «INSA»	—	
Metropolitano de Madrid	—	
Popularinsa	120'75	(— 0'25)
Sarrió. Papelera de Leiza	—	
FONDO DE INVERSION:		
Eurovalor - 1	202'08	(+ 0'37)
Eurovalor - 2	248'89	(+ 0'40)

INDICE. Anterior: 98'16
Hoy: 98'67
DIFERENCIA EN: + 0'51

BARCELONA

BANCOS:		
Banco Atlántico	218	(=)
Banco López Quesada	—	
Banco de Madrid	—	
Banco Industrial de Cataluña	124	
CEMENTOS, INMOBILIARIAS Y CONSTRUCCIONES:		
Asland	103	(+ 1)
Inmobiliaria Colonial	133	(+ 0'50)
Fomento de Obras	37	(+ 2)
QUIMICAS:		
S. A. Cross	28'50	(+ 0'50)
CONSTRUCCIONES METALICAS:		
La Maquinista T. y M.	—	
Motor Ibérica	71	(— 1)
TEXTILES:		
España Industrial	—	
La Seda de Barcelona	41	(+ 0'50)
Sniace	23'50	
MONOPOLIOS:		
C. A. M. P. S. A.	—	
Telefónica Nacional	55'50	(+ 0'50)
VARIOS:		
Papeleras Reunidas	—	
Tabacos de Filipinas	—	
Cía. Trasmediterránea	—	

INDICE. Anterior: 99'70
Hoy: 100'81
DIFERENCIA EN: + 1'11

MEJORAN LAS TRES BOLSAS

MADRID. (Europa Press) Las Bolsas españolas han registrado avances en sus índices generales, de mayor magnitud en las dos que apuntaron bajas el pasado viernes.

La de Madrid ha subido 0'51 puntos, hasta situarse en 98'67, la de Barcelona ha mejorado 1'11 enteros, hasta 100'81. Por último, la de Bilbao ha ganado 0'65 enteros, hasta 104'27.

LA TARJETA DE CREDITO 4 B SE INCORPORA AL SISTEMA VISA

Los bancos incluidos dentro de la tarjeta de crédito 4B (Banesto, Central, Hispano y Santander) han decidido incorporarse al sistema Visa para la utilización de esta tarjeta internacional.

Desde junio de este año, los clientes de los cuatro mayores bancos del país tendrán a su disposición la tarjeta Visa. Esta tarjeta de crédito ha sido elegida por 4 B entre todas las existentes en el mercado mundial, por poder ser utilizada para el pago de productos o servicios en 120 países, incluyendo España, en tres millones de establecimientos.

ATEP MIEMBRO ASOCIADO
CASASNOVAS&ROCA SA
Protectora, 7 - Tels. 213533 - 221926 - Palma.
PRESENTA EN SU ANIVERSARIO
Y PARA SU PISCINA
CLHORAQUA-90
(Compuesto clorado orgánico)
(Tricloro Triazine-Trione 90%)
NO SE VENDE SOLO UN PRODUCTO.
FACILITAMOS LA AYUDA Y ASESORAMIENTO
TECNICO A TODOS SUS PROBLEMAS.

AUMENTO DEL AHORRO EN EL PAIS VASCO Y NAVARRA

IRUN. (Europa Press). — Según un estudio de la Caja Laboral Popular, en los tres primeros meses del año aumento el ahorro en el País Vasco y Navarra respecto al mismo período de 1979.

El crecimento en el tiempo estudiado fue del 2'6 por 100; mientras que en el pasado año fue de 1'02. El total de millones ahorrados fue superior a los 18.000 millones y el ingreso de las entidades bancarias por este aspecto superior a los 445.000 millones de pesetas.

El crecimiento en el tiempo mayor aumento de ingresos corresponde a la Caja de Ahorros de Guipúzcoa y a la Caja Laboral Popular de la misma provincia. Por aumento porcentual el más importante es el de la Caja Laboral Popular de Guipúzcoa seguida de la Caja de Ahorros de Alava.

BANCA CATALANA CONSOLIDARA SU POSICION EN EL BANCO INDUSTRIAL DEL MEDITERRANEO

BARCELONA. (E. Press).— Banca Catalana, previa la necesaria operación de saneamiento que realizará el Fondo de Garantía de Depósitos y una vez cumplidos los trámites reglamentarios, adquirirá las acciones que por dicho fondo serán suscritas en la ampliación de capital del BIM, que está prevista realizar próximamente, dentro del marco de su plan de reestructuración. De esta manera Banca Catalana podrá alcanzar una participación del 85 por ciento del capital del BIM, aproximadamente.

Esta operación representa la culminación del proceso iniciado hace aproximadamente un año, cuando el grupo Banca Catalana, Banco Industrial de Catalunya asumió la gestión del Banco Industrial del Mediterráneo, en estrecha colaboración con el Banco de España. La gestión ha sido paralela y semejante a la ejercida por Corporación Bancaria, S.A. En algunos casos bien conocidos.

Las funciones que han sido asignadas al fondo de garantía de depósitos en virtud del real decreto de 28 de marzo de 1980, han significado la posibilidad de resolver en forma rápida y contundente situaciones similares a la que atravesaba el BIM, y es en esta línea de continuidad que Banca Catalana asegura su control del Banco Industrial del Mediterráneo, una vez el saneamiento del mismo haya sido completado por el fondo de garantía.

BILLETES DE BANCO EXTRANJEROS

CAMBIOS FACILITADOS POR EL BANCO DE CREDITO BALEAR

Dólar U.S.A. 10 y superiores	68,34
1, 2 y 5	67,66
1 Dólar canadiense	58,87
1 Franco francés	16,58
100 Francos C.F.A.	33,24
1 Libra esterlina	159,56
1 Libra irlandesa	143,59
1 Franco suizo	41,63
100 Francos belgas	238,79
1 Marco alemán	38,58
100 Liras italianas	8,21
1 Florín holandés	35,12
1 Corona sueca	16,31
1 Corona danesa	12,33
1 Corona noruega	14,00
1 Marco finlandés	16,64
100 Chelines austríacos	540,06
100 Escudos portugueses	134,13
100 Yens japoneses	31,34
1 Dirham Marruecos	15,21
1 Cruceiro nuevo Brasil	0,96
1 Bolívar Venezuela	15,37
1 Peso mejicano	2,88
1 Rial Arabia Saudita	20,32
1 Dinar kuwaiti	247,18

BROADWAY
JOAN MIRO, 36
JUNTO PLAZA GOMILA
TELS. 285273-285272
ALGO EUROPEO CIEN POR CIEN DE GRAN IMPACTO EN PALMA.
SUS ESPECTACULOS, SUS MUJERES, EL AMBIENTE Y TODO...
LE CONVIERTEN EN... «AVANZADO Y REVOLUCIONARIO».
SHOWS CASI CONTINUOS DE 11 a 4, Y, NUEVOS CADA MES.
UNA NOCHE EN EL BROADWAY, ES... INOLVIDABLE.
NUNCA EN EL MUNDO, VD. VIO NADA IGUAL. NO NOS ENGAÑEMOS

¡¡LA SOLUCION!!
RADIOTELEFONOS TELCOM

PORTATIL * FIJO * REPETIDOR * MARINO
UN MODELO PARA CADA NECESIDAD
DISTRIBUIDOR EXCLUSIVO PARA BALEARES:
BARTOLOME PONS OLIVER
TIZIANO, 41 - TEL. 25 65 57 - PALMA.

30 DE JUNIO
último dia para su declaración
Si Usted está obligado a declarar por el Impuesto sobre la Renta, no espere hasta el último día, se evitará molestias.
Contribuir da derecho a exigir
IMPUESTO SOBRE LA RENTA

M.C.D. 2022