Redacción
Administración
y Talleres
VILLARROEL, 91
Apartado de Correos, núm. 442
Redacción . . . 23 61 31
Administración . 23 14 14

Precio del ejemplar: 50 céntimos

La Prensa

DIARIO DE LA TARDE DE INFORMACION MUNDIAL

Lunes, 3 de julio de 1950

AÑO X - BARCELONA - NUMERO 2.831

"Ni la unidad española, ni el descubrimiento y conquista de América para la Fe, ni nuestras grandes y gloriosas realizaciones se hicieron jamás sin sacrificios"

FRANCO

España vence a Inglaterra

Zarra, autor del gol de la victoria de ayer sobre Inglaterra, en una de sus características y magníficas intervenciones

He aquí la selección española que ayer, en el estadio municipal de Río de Janeiro dió un día de gloria al fútbol y al nombre de España. Estos once muchachos, llenos de bravura y de entusiasmo, han sido los protagonistas de esa enorme alegría que invadió todos los hogares españoles por el relato emocionante del encuentro de nuestro equipo nacional con el de Inglaterra. Sus nombres son: Ramallets, Puchades, Parra, Alonso, Gonzalvo III, Gonzalvo II (de pie), Basora, Igoa, Zarra, Panizo y Gainza (arrodillados). Para siempre quedará su recuerdo en la efemérides más gloriosa del deporte español. La bandera de España continúa gallardamente izada en el torneo mundial por el heroico esfuerzo que llevaron a cabo con la noble ilusión de conseguir para España el triunfo que la ocasión les deparaba. Han sido once "españoles" auténticos luchando noblemente con todas sus fuerzas por el buen nombre y el prestigio de España. La victoria ha sido el mejor premio a su gallardía y tesón. La victoria y el reconocimiento del pueblo español que unánimemente celebra en estos momentos esta victoria deportiva que es una auténtica victoria nacional

Repliegue de las tropas de Corea del Sur

Han abandonado las defensas del río Han, con desorden, en el sector de Seul

El ejército rojo provocó la retirada al perforar las defensas sud s'as a d ec séis kilómetros al sur del río antedicho

Se cree que mañana entrarán en fuego las fuerzas norteamericanas

Grandes contingentes de tropas comunistas cruzan de continuo el río Han

EN UNA BASE NORTEAMERICANA EN COREA, 3. — *Fuerzas comunistas hon perforado las defensas a unos 16 kilómetros al sur del río Han, en un ataque iniciado esta madrugada.* — Efe.

El ejército de Corea del Sur se retira de la línea del río Han

SUWON (Corea), 3. — El ejército del Sur de Corea ha abandonado totalmente la defensa de la línea establecida en el río Han y ha retrocedido varios kilómetros ante el avance de los soldados del Norte.

En el cuartel general del ejército coreano se dice que se han hecho planes para volar la antigua e histórica puerta de Suwon por la que pasa la carretera hacia el Norte desde hace más de mil años.

En otros sectores próximos a Seul la retirada es más desordenada y los soldados abandonan el frente de lucha en camiones "jepps", a pie, solos o en grupos. Algunos conservan las armas y municiones. En otros lugares los soldados se han quedado sin municiones. — Efe.

Se cree que mañana, martes, entrarán en fuego las tropas terrestres norteamericanas

TOKIO, 3. — Los soldados norteamericanos probablemente entrarán en combate mañana martes, aniversario de la declaración de la independencia de Estados Unidos, según se afirma en fuentes militares estadounidenses, de Tokio.

Se añade que aunque Suwon se encuentra en manos de los coreanos del Sur, una de las cuatro columnas comunistas que amenazan la ciudad, podría capturar a la guarnición coreana, que quedaría allí. Asimismo, se dice que los retrocesos de los coreanos del Sur, se deben a la falta de protección blindada. — Efe.

Grandes contingentes de soldados comunistas cruzan el río Han

EN UNA BASE NORTEAMERICANA EN EL JAPON, 3. — Los pilotos que regresan de bombardeo y ametrallamiento, informan que gran número de soldados del norte de Corea cruzan el río Han en las dos direcciones y que han visto almadías que transportaban tanques en distintos lugares del río. Agregan que no se han encontrado con aviones "Yak", pero que, en cambio, el fuego antiaéreo ha aumentado considerablemente. — Efe.

Los comunistas avanzan lentamente en el frente de Suwon

SUWON, 3. — Los invasores comunistas continúan avanzando lentamente, lo que fuerza a las tropas coreanas del sur a retirarse en el frente de Suwon. Esta retirada no se hace a la desbandada, sino ordenadamente. Efe.

Superfortalezas vuelven a atacar objetivos de Corea del Norte

TOKIO, 3. — *Superfortalezas volantes "B-29", han atacado Corea del Norte, escoltadas, por primera vez, por cazas "Mustang", australianos.*

En el Cuartel General de aviación norteamericana, se ha confirmado que los "B-29" han bombardeado el aeropuerto de Pyongyang, el pasado jueves, por la noche. — Efe.

Vítores de la población coreana a las tropas yanquis

EN UN LUGAR DE COREA, 3. — La llegada de la infantería norteamericana ha sido recibida por los coreanos entre vítores y aclamaciones. Los primeros soldados de los Estados Unidos han llegado por avión, pero el estado del tiempo dificulta grandemente las operaciones aéreas, por lo que la mayor parte de los contingentes llegarán por vía marítima.

Una vez que los soldados abandonaban los grandes aviones de transportes, pasaban a ocupar vagones de ferrocarril hasta un punto determinado y desde allí al frente de operaciones la marcha se hará a pie.

Los transportes marítimos son es-

(Pasa a la última página)

El general Willoughby, jefe de Información de las fuerzas norteamericanas en Corea, saluda al presidente de la República, Syngman Rhee (a la derecha), en la ciudad de Suwon, principal base yanqui en aquel territorio (Foto Planet News)

La O. N. U. condena la agresión de Corea del Norte

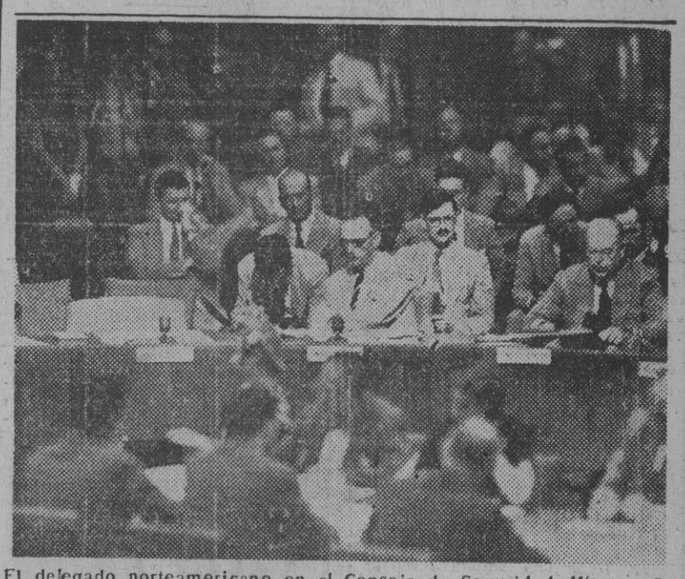

El delegado norteamericano en el Consejo de Seguridad, Warren G. Austin (a la derecha), leyendo el mensaje del presidente Truman en la reunión especial celebrada por dicho Consejo el 27 de junio, en el que pedía sanciones contra Corea del Norte. Se observa la ausencia del delegado de la U. R. S. S.

Movimientos de tropas en China y fronteras de Indochina y Corea

¡GONG!

EL día 20 de junio, en vísperas del ataque de los comunistas rojos de Corea, el general Mac Arthur "expresó al secretario de Defensa, Jonhson, y al general Bradley, su opinión de que los Estados Unidos aún tienen tiempo de salvar Formosa y demás lugares del Extremo Oriente amenazados por los comunistas".

Ahora, como no sea batiendo marcha y a la desesperada, casi no tienen tiempo de nada.

*

Esa noticia relativa a Wilhelm Zaisser, ministro de Seguridad del Gobierno alemán de la zona oriental, inculpado de numerosos crímenes contra la Humanidad por unos compatriotas huidos a la zona occidental los cuales recuerdan, además, que el bigardo actuó entre los rojos españoles bajo el nombre de "general Gómez", nos afirma en la teoría de que los comunistas conocieron siempre el alcance de nuestra contienda, puesto que de aquí sacaron a todos sus gerifaltes y jefes; los anticomunistas, en cambio, no sólo no aprendieron nada de la guerra española, cuya experiencia les brindábamos gratis, sino que ni siquiera nos perdonan que la ganáramos los verdaderos españoles...

*

LA noticia de que los senadores estadounidenses Styles Bridges y William Knowland, solicitaban la expulsión del secretario general de las Naciones Unidas por filocomunista, nos recuerda lo fructífero que ha resultado su "viaje de paz", oficiosidad que acaso interpretó el Kremlin como debilidad de los occidentales, impresión que le movió a montar la agresión de Corea.

Concéntranse también las fuerzas sobre Turquía y Grecia

HONG-KONG, 3. — Radio Pekín continúa tratando de excitar los odios contra los Estados Unidos, mientras que desde la frontera de Indochina hasta la de Corea del Norte se señalan movimientos de tropas rojas, que no se cree en general tiendan a una intervención en la guerra coreana. — Efe.

Los movimientos de fuerzas dentro de China

TAIPEH, 3.—Los servicios de información de la China nacionalista anuncian que los chinos rojos en el continente intensifican sus actividades en dirección Norte hacia Manchuria, en dirección Sur hacia Indochina y las fronteras con Siam y en dirección Este hacia la costa frente a Formosa. En las citadas fuentes se negaron a hacer conjeturas sobre si esos movimientos de tropas rojas son con miras a posibles y futuros combates u obedecen a tácticas defensivas. — Efe.

Concentraciones militares rusas en las fronteras de Turquía y Grecia

TOKIO, 3. — *El Cuartel General de las fuerzas norteamericanas no desecha la posibilidad de que Rusia ataque por cualquier otro punto alejado de Corea. Estos temores se fundan en los informes que llegan acerca de concentraciones militares rusas en las fronteras de Turquía y Persia.*—Efe.

Las fábricas de material bélico de Manchuria podrán abastecer de lo necesario a los invasores

LONDRES, 3. — Manchuria podrá suministrar a Corea material de guerra durante un tiempo considerable, dicen los periódicos británicos. Manchuria —añaden— se ha transformado en el arsenal oriental de Rusia y muchas de las fábricas que anteriormente fueron japonesas, trabajan en la actualidad a pleno rendimiento. En el mes de mayo Radio Moscú dijo que el noventa por ciento de las fábricas en Manchuria habían reanudado sus trabajos. Se sabe que los centros productores de hierro y acero estaban en curso de volver a ponerse en condiciones de producir. — Efe.

Nueva condecoración comunista: "Héroe de la República Democrática de Corea"

LONDRES, 3. — Radio Moscú anuncia la creación del título de "Héroe de la República Popular Democrática de Corea" para premiar las hazañas bélicas de los ciudadanos de ésta. — Efe.

No se tiene confirmación de que aviones soviéticos luchen al lado de los invasores

WASHINGTON, 3. — Las altas autoridades de la aviación norteamericana declaran que no tienen confirmación de que aviones de la insignia soviética estén luchando a favor de los coreanos del Norte. — Efe.

A mediados de mes llegará a aguas de Corea una escuadra yanqui

HONOLULU, 3. — El almirante Arthur W. Radford, comandante en jefe de la flota norteamericana del Pacífico ha anunciado que alrededor de la mitad de este mes llegará a aguas de Hawai una escuadra que se está organizando en el Oeste de los Estados Unidos.

Auriol aprueba el nuevo Gobierno Queuille

DIA DE LA ALEGRIA

REGALA ESTA SEMANA UNA VERBENA

La Verbena de la Alegría

50 CUPONES PREMIADOS.
50 PAREJAS AGASAJADAS.

Se celebrará el próximo sábado, día 8, a las once de la noche, en el CLUB PATIN, de la Plaza de Calvo Sotelo

AUTOCARES JULIA establecerá un servicio gratuito en la Plaza de Cataluña para llevar a todos a la verbena

Por RINA CELI y su CUERPO DE BAILE, estreno del "PASODOBLE DE LA ALEGRIA" el próximo jueves en el Teatro Romea, y el sábado en la verbena

Elección de la "REINA DE LA ALEGRIA" entre las señoritas asistentes

Precios populares

Un tranvía iluminado y con una Banda de Música dentro recorrerá las calles anunciando la verbena. GALLETAS FONTANEDA se encarga de este servicio de propaganda original y único.

GRAN RIFA entre los asistentes de trajes, zapatos, neveras, máquinas de retratar, lámparas, estuches de perfumería, cajas de vinos, invitaciones para teatros, restaurantes, licores, etc.

Llenen el cupón que insertamos en la página 3

Más información en la pág. 3

La reedición del Gobierno saliente

REYNAUD, MINISTRO DE ASUNTOS DE EXTREMO ORIENTE

PARIS, 3. — El presidente Auriol ha aprobado la siguiente lista de colaboradores de Henri Queuille en el catorce Gabinete de la IV República francesa:

Presidencia é Interior: Henri Queuille (radical).

Vicepresidencia: Georges Bidault (M. R. P.).

Hacienda: Maurice Ptsche (independiente).

Presupuestos: Edgar Faure (radical).

Asuntos Exteriores: Robert Schuman (M. R. P.).

Defensa: René Cleven (Un. Dem. Soc. Resist.)

Justicia: René Mayer (radical).

Trabajo: Paul Bacon (M. R. P.).

Educación: Yvon Delbos (radical).

Agricultura: Pierre Pflimlin (M. R. P.).

Sanidad: Pierre Schneiter (M.R.P.)

Correos, Telégrafos y Teléfonos: Charles Bruke (radical).

Comercio: Jean Marie Pruvel (M. R. P.).

Ultramar: Paul Coste-Floret (M. R. P.).

Información: Jean Detourneau (M. R. P.).

Reconstrucción: Claudius Petit (radical).

Marina Mercante: Gionel de Tinguy du Poust (M. R. P.).

Ex Combatientes: Louis Jacquinot (independiente).

Obras Públicas: Maurice Bourges-Manunoury (radical).

Ministro sin cartera, encargado de Asuntos de Extremo Oriente: Paul Reynaud (republicano independiente).

Ministro sin cartera: Paul Giacobbi (radical).

Subsecretaría de Educación Técnica: André Morice (radical).

Subsecretario de Asuntos Económicos: Robert Buron.

Subsecretario de Comunicaciones: Raymond Marcelon (independiente).

UN TREN ARROLLA A UN AUTOCAR, EN FRANCIA

MURIERON 23 DE LOS OCUPANTES DE ESTE

SAINT AMOUR (Francia), 3. — A primera hora de hoy, un tren expreso ha arrollado a un autocar de excursionistas en un cruce. Han resultado muertas 23 personas y tres heridas de gravedad. La locomotora arrastró al autocar más de 500 metros. Los funcionarios ferroviarios dicen que la barrera del paso a nivel no estaba echada.

Inmediatamente ha comenzado las investigaciones para determinar responsabilidades.

El expreso iba de París a Aix-les-Bains, y el autocar de Foissiat a Besançon. — Efe.

ESCENAS DE LA GUERRA EN COREA DEL SUR

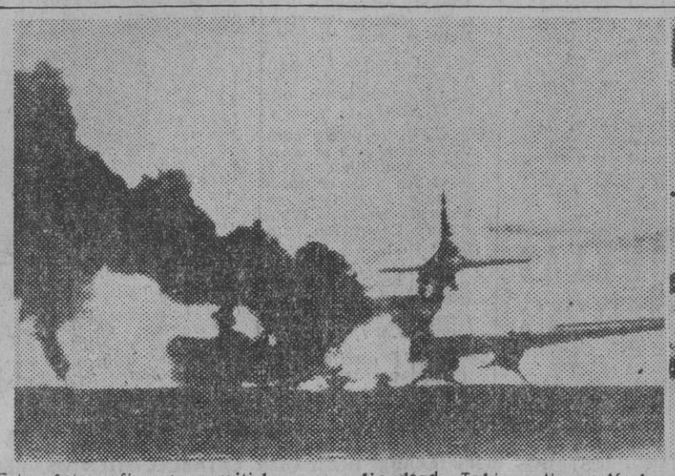

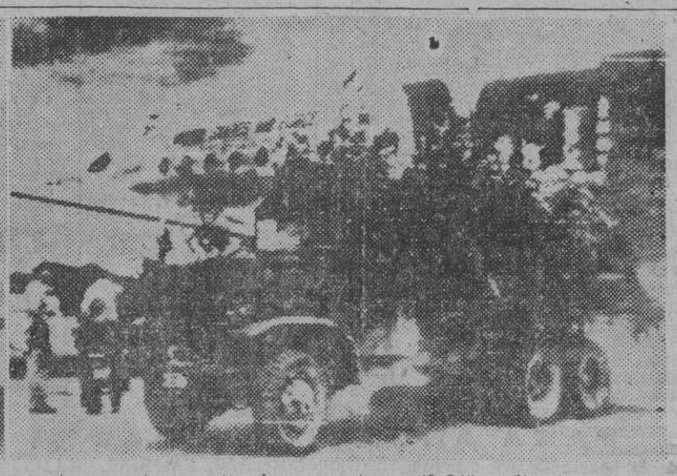

Estas fotografías, transmitidas por radio desde Tokio a Nueva York, muestran un transporte aéreo americano "C-54", ardiendo sobre un aeródromo coreano, después de ser ametrallado por "cazas" de las fuerzas de la República del Norte. — Momento de ser descargado un camión camuflado de un transporte yanqui llegado del Japón a un aeródromo coreano. — (Fotos Planet News)

M. D. 2022

BARCELONA

RELIEVE DE LA CIUDAD

Una tarde hogareña

La ciudad se quedó ayer unas horas desierta, para vivir, en la intimidad de sus hogares, una jornada de intensa emoción patriótica y deportiva, que al final tuvo una plena satisfacción por la brillante, merecida y noble victoria, obtenida por los españoles en el campeonato mundial de fútbol que se está celebrando en Río de Janeiro.

La gente se quedó en sus hogares para seguir la emocionante retransmisión del partido España-Inglaterra, cuya victoria de nuestros colores es el tema más candente, y el relieve de estas jornadas. Aficionados y profanos no quisieron perderse los pormenores del partido que daba el magnífico locutor Matías-Prat. Se siguió con sumo interés las incidencias del encuentro, y cuando a las ocho y minutos, Zarra, marcaba el tanto de la victoria una salva de aplausos y los vítores reglamentarios salieron de cada hogar, animando la población desierta. Luego, pasado el nerviosismo de los postreros minutos, la ciudad entera se volcó a la calle, animando con su euforia, deportiva y patriótica, las últimas horas del domingo.

Verdaderamente no ha habido barcelonés que no haya celebrado este triunfo de España sobre el equipo británico y no se haya sentido orgulloso de esos once muchachos que consiguieron arriar la bandera inglesa para que flotase en los aires la bandera victoriosa de España. La emoción de la ciudad fué unánime y aún hoy el eco de la triunfal jornada de ayer, tiene una amplia resonancia en el relieve ciudadano.

M. T. I.

RELIGIOSAS

SANTOS DE MAÑANA

Santos Laureano, Oseas y Ageo.

CUARENTA HORAS

Días 4, 5 y 6, en la Basílica de Santa María del Mar.

EN HONOR DE SAN MIGUEL DE LOS SANTOS

El día 5, festividad de San Miguel de los Santos, en la parroquia de San Jaime, a las diez de la mañana, habrá Oficio solemne cantado a gran orquesta por la Capilla de música de la parroquia.

Durante el Ofertorio habrá adoración de la reliquia del Santo. El panegírico del gran taumaturgo catalán lo pronunciará el orador sagrado Rdo. Dr. don José María Camps, presbítero.

Por la tarde, a las seis y media, comenzará la función con el rezo del Santo Rosario. Trisagio cantado por la misma capilla de música y luego sermón encomendado al Rdo. don Antonio Pascual, Pbro., director de la Pía Unión, concluyéndose la fiesta con el canto del himno dedicado a San Miguel, escrito por el malogrado maestro don Nicolás Manent, maestro de capilla que fué de esta parroquia.

Día 6 de julio. — Por la mañana, a las ocho y media y nueve, se rezarán en el propio altar de la Pía Unión, tres misas en sufragio de los individuos difuntos de la Asociación.

GOBIERNO MILITAR

VISITAS

Han cumplimentado a S. E. el gobernador militar, el coronel Tarifa, director del Hospital Militar del Generalísimo, y teniente coronel Antón y Fernández Tobes.

CAPITANIA GENERAL

VISITAS

Han cumplimentado a S. E. el capitán general: los generales Caballero y Marzo, coronel Aguilar, comandante González, primer teniente de alcalde de Vich, don José Rovira, y don Ambrosio Rico Lorenzo.

AYUNTAMIENTO

HORARIO PARA VISITAR EL MUSEO DE ARTE MODERNO

Durante los meses de julio y agosto el Museo de Arte Moderno instalado en el Parque de la Ciudadela, además de permanecer abierto al público todos los días por la mañana, podrá ser visitado también los sábados por la tarde, de las 16 a las 19 horas.

Este régimen de visitas estará en vigor hasta el 26 de agosto.

INFORMACION ESCOLAR

UNIVERSIDAD

Para informarle de un asunto que le interesa se cita por esta Secretaría General con la mayor urgencia al súbdito peruano, don Rodolfo Cortez Ortega.

Trigo es un helado... ...pero, no todos los helados son Trigo

NOTICIARIO

JOVEN MUERTA POR UN CAMION

En Hospitalet un camión arrolló a la joven Antonia Silsia Trumulosa, de 18 años, ocasionándole la muerte.

REPARTO DE PREMIOS DE FIN DE CURSO

En la segunda quincena del corriente mes de julio, tendrá lugar una Exposición de los trabajos de taquigrafía que realizan los alumnos que asisten a las lecciones de la Academia Cataluña (Acequia Condal, 1), como resumen de final de curso.

Por dicho motivo tendrá lugar un acto en el teatro escuela de dicha Academia, con asistencia del profesorado y familias de los alumnos.

HALLAZGO DE UN CADAVER EN LA MONTAÑA DEL TIBIDABO

En la montaña el Tibidabo fué hallado muerto un hombre de unos cuarenta años, con la documentación de Raimundo Juanares Campos, de Ciudadela (Mallorca).

Se ignoran las causas de la muerte y demás circunstancias.

REPARTO DE PREMIOS A LOS CAMILLEROS DE LA CRUZ ROJA

Se procedió, en el local del Cuartel Central de la Cruz Roja, al acto del reparto de premios, en metálico, que el excelentísimo señor doctor don Eduardo Baeza Alegría ofrece anualmente a los camilleros de la Brigada de Barcelona, con motivo de la fiesta de su Patrón, San Juan Bautista.

Terminada la revista de comisario, el jefe de la Brigada, doctor Doménech Martí, procedió al reparto y entrega del donativo de 10.000 pesetas que hizo el doctor Baeza para las clases y camilleros que más servicios han prestado y que más se han distinguido en el cumplimiento de su misión durante el año.

Presenció el acto el presidente de la Asamblea Provincial, don Luis de Abalo, con su ayudante, doctor Escardó; el secretario, señor Uriach, y otros miembros de la Asamblea.

LAXANTE IDEAL SUPOSITORIOS KRISTAL

¿QUE TIENE UD. QUE HACER ESTOS DIAS?

Recuerde que...

El "D. O. del Ministerio del Ejército" número 131, de fecha 13 del actual, anuncia convocatoria para cubrir 13 plazas de aprendices de la Escuela de Formación Profesional de esta Base. La admisión de solicitudes para tomar parte en este concurso quedará cerrada el 10 de julio próximo, y los exámenes se celebrarán del 18 al 20 de septiembre, estando a disposición del público en la Secretaría de esta Base las condiciones para el mismo.

LA CELEBRACION DE LA FIESTA NACIONAL FILIPINA EN BARCELONA

Para conmemorar el cuarto aniversario de la Independencia Filipina, se preparan diversos actos; el presidente de la Delegación de "España-Filipinas", en Barcelona, doctor C. A. Santos, invita a sumarse a ellos. En la iglesia de los Padres Carmelitas (Avenida Generalísimo Franco y Lauria), se celebrará una misa, mañana, 4 de julio, a las nueve, oficiando el Rdo. Fray Manuel M. de Lipa, O. F. M. C., nacido en el pueblo de su nombre famoso en el Mundo por las apariciones de la Santísima Virgen.

Por la noche se celebrarán varios actos que terminarán el próximo jueves, 6 de julio, con una audición extraordinaria; a las once de la noche y por la emisora de Radio Barcelona, de las "Estampas Filipinas", originales de Antonio Pérez de Olaguer, y escritos expresamente para esta ocasión.

ABASTECIMIENTOS

RACIONAMIENTO INFANTIL

CICLO I. — LACTANCIA NATURAL

HARINA O SEMOLA DE ARROZ, indistintamente. — Un paquete de doscientos cincuenta gramos. Cupón número 6 de "Legumbres y arroz", a 1,90 pesetas la ración.

ACEITE FINO. — Un cuarto de litro. Cupón número 3 de "Aceite", a 2.50 pesetas la ración.

LECHE CONDENSADA. — Cuatro frascos de vidrio de 370 gramos neto. Cupón número 6 de "Varios", a 36 pesetas la ración.

CICLO I. — LACTANCIA ARTIFICIAL

LECHE CONDENSADA. — Cuatro frascos de vidrio de 370 gramos neto. Cupón número 6 de "Leche", a 36 pesetas la ración.

JABON. — Doscientos gramos. Cupón número 6 de "Jabón", a 1.20 pesetas la ración.

CICLO II. — NIÑOS DE 6 A 12 MESES

JABON. — Doscientos gramos. Cupón número 6 de "Jabón", a 1.20 pesetas la ración.

LECHE CONDENSADA. — Cuatro frascos de vidrio de 370 gramos neto. Cupón número 6 de "Puré", a 36 pesetas la ración.

AZUCAR. — Medio kilo. Cupón número 1 de "Azúcar", a 3.50 pesetas la ración.

CICLO III. — NIÑOS DE 1 A 2 AÑOS

ACEITE FINO. — Un cuarto de litro. Cupón número 15 de "Aceite", a 2.50 pesetas la ración.

HARINA O SEMOLA DE ARROZ, indistintamente. — Un paquete de doscientos cincuenta gramos. Cupón número 15 de "Arroz", a 1.90 pesetas la ración.

AZUCAR. — Doscientos cincuenta gramos. Cupón número 30 de "Azúcar", a 1.75 pesetas la ración.

LECHE CONDENSADA. — Cuatro frascos de vidrio de 370 gramos. Cupón número 30 de "Carne", a 36 pesetas la ración.

JABON. — Doscientos gramos. Cupón número 30 de "Jabón", a 1.20 pesetas la ración.

REPARTO DE LECHE CONDENSADA

Mañana se distribuirá leche condensada en el Distrito VII y en los puestos de los mercados de Sans y Hostafranchs, a razón de un frasco de 370 gramos, al precio de 9 pesetas el frasco, o bien uno de 740 gramos, para dos personas, al precio de 15'50 pesetas, con el cupón 25 de "Varios". A la devolución del primer casco se entregarán 1'35 pesetas y a la del segundo, 1'50 ptas.

C. N-S.

SECCION SOCIAL DEL SINDICATO PROVINCIAL DE HOSTELERIA Y SIMILARES

Se previene a todas las Empresas, a fin de evitar posteriores perjuicios la obligación de retirar a la mayor brevedad posible, los impresos para confeccionar el censo de productores, en las oficinas de este Sindicato, Vía Layetana, 18, piso segundo, para las próximas elecciones sindicales.

AVISO A LOS ENLACES SINDICALES DEL SINDICATO PROVINCIAL DE LA CONSTRUCCION, VIDRIO Y CERAMICA (SECCION SOCIAL)

Para mañana, a las 10 de la mañana, se convoca a todos los enlaces sindicales de este Sindicato a la reunión que tendrá lugar en el Salón de Actos de esta C. N-S, sito en Vía Layetana, 16 y 18, primer piso, con el fin de darles cuenta de los acuerdos tomados en el último Pleno Nacional celebrado en Madrid y de las gestiones realizadas en el Ministerio de Trabajo. Se ruega la más puntual asistencia.

ANUNCIO OFICIAL

ADUANA DE BARCELONA

ANUNCIO DE SUBASTA

El día 13 de julio actual, a las 8'30 horas, tendrá lugar en el Almacén de esta Aduana la venta en pública subasta de diversos géneros, entre los que figuran aparatos y válvulas para radio, perfumería, productos químicos, etc., etc., con arreglo a las condiciones expresadas en el anuncio detallado de la misma, expuesto en la tablilla de anuncios de esta Aduana.

Barcelona, 1 de julio de 1950.

El Administrador,

Firmado: **Máximo de Robles**

VIAJEROS

Ha llegado a nuestra ciudad el embajador del Brasil acreditado en Portugal, don Samuel de Souza. El ilustre diplomático fué saludado por el cónsul general de dicho país en Barcelona y alto personal del Consulado.

— Se encuentra en nuestra ciudad el periodista uruguayo Enrique Nehot.

— También ha llegado a Barcelona, procedente de Nueva York, Eloise de Daux, funcionaria de la O. N. U.

MUEBLES
GRAN LIQUIDACION
«LA UNICA»
TALLERS, 48 bis - Teléf. 21 71 44
Extenso surtido en MUEBLES de todas clases. Ventas A PLAZOS

FASSMAN, EL HIPNOTIZADOR Y TELEPATA ESPAÑOL CEDE SU CEREBRO, CUANDO MUERA, ¡NATURALMENTE!, A LA ASOCIACION MEDICA ARGENTINA

Procedente de Buenos Aires ha llegado a Barcelona el famoso hipnotizador Fassman. Ha realizado jiras por todos los países americanos, actuando ante varios presidentes de aquellas Repúblicas con un éxito sin precedentes.

Nos ha manifestado que en septiembre saldrá para Venezuela con otro ventajoso contrato, que ha rodado una película en Argentina, junto con Arturo de Córdova, y que ha cedido su cerebro a la Asociación Médica Argentina, el día que muera. Antes fué sometido a un minucioso estudio en el Instituto de Psicopatología Aplicada, dependiente del Ministerio de Salud Pública de Argentina.

A MONTSERRAT EN AUTOCAR
"pullman" con reserva de butaca. Salidas diarias. Inf.: Pza. Universidad, 12

Royera, S. A.
Liquida sus MODELOS FINAL DE TEMPORADA, a partir de hoy, día 3
PASEO DE GRACIA, 116 :-: Teléfono 28 01 35

ARTICULOS para VIAJE, CAMPO Y PLAYA

En estas secciones encontrará Ud. un inmenso surtido de mundos, maletas, gafas sol, trajes y toallas baño, muebles coloniales, neveras, heladoras, tiendas camping, parasoles playa y jardín, sillones médula y junco, hamacas, etc., etc.
Le recordamos asimismo nuestras interesantísimas secciones de sedería, lanería, algodones, lencería, sastrería, camisería, confección, calzado, cristal, loza, géneros punto y perfumería.
Precios siempre muy limitados
ALMACENES JORBA
Visiten la Gran Terraza (Jardín de los niños).

CASA TORRES
REBAJAS FIN TEMPORADA
LIQUIDA TODOS LOS GENEROS DE VERANO
OPORTUNIDADES en
SURHAS — SCHANTUNGS — GLACES — FAYLLES — OTOMANS
PIQUES — HILOS — ORGANDIS — ORGANZAS — GASAS
BATISTAS — OJETEROS — TEJIDOS MIL RAYAS — GABARDINAS
Y GENEROS DE ALGODON NOVEDAD
PASEO DE GRACIA, 118

¡alto!
SEÑORA:
NO QUIERA REGALOS, PERO COMPRE A MITAD DE PRECIO EN
ALMACENES «LA PRINCESA»
CUCURULLA, 1 y 3
SHANTUNGS, SURAHS, GABARDINAS, FULARES, etc., etc., al precio único de
25 PESETAS METRO

DON MANUEL AZUAGA PETROLA

Director de Prisiones retirado

Ha fallecido a la edad de 66 años, confortado con los Auxilios Espirituales

(E. P. D.)

Sus afligidos: esposa Teresa Griño; hijos José, Mercedes y Eduardo; hijas políticas Rosa Danis y Mercedes Abizanda; nietos, hermanos, hermanos políticos, sobrinos, primos y demás familia, al participar a sus amigos y conocidos tan sensible pérdida, les suplican le tributen un recuerdo en sus oraciones y se sirvan asistir a la casa mortuoria, calle Valencia, 214, mañana martes, a las 4 de la tarde, para acompañar al cadáver a la iglesia parroquial de Ntra. Sra. de los Angeles y después al Cementerio de Las Corts.

No se invita particularmente

Primer aniversario del fallecimiento de

Doña Carolina de Luque y de Rubies de Madrid-Dávila

que falleció el día 4 de julio de 1949, habiendo recibido los Santos Sacramentos y la Bendición Apostólica

(E. P. D.)

Su viudo, hijo, hermana, hermanos políticos, sobrinos, primos y demás familia, ruegan a sus amistades la encomienden a Dios y la asistencia a alguna de las misas que mañana martes, día 4, se celebrarán, de diez a doce, en la parroquia de Santa María de Jesús de Gracia, y en el Santuario de los PP. Carmelitas (Diagonal-Lauria).

No habrá ofertorio

Mármoles y Granitos "Franzi"
HA INSTALADO SUS OFICINNAS Y TALLERES EN
PASEO DE PUJADAS, 29 - TELEFONOS 25 - 00 - 62 Y 25 - 55 - 74

En 10 plazos mensuales
PUEDE VD. ADQUIRIR UN MAGNIFICO RELOJ SUIZO GARANTIZADO
ROTVAL
PIDA CATALOGO GRATIS HOY MISMO
RELOJES ROTVAL
APARTADO 678 - MADRID

ANUNCIOS ECONOMICOS

COLOCACIONES

El Servicio de Colocación es nacional, público y gratuito. El trabajador tiene la obligación de inscribirse en la Oficina de Encuadramiento y Colocación de su domicilio.

La legalización por los empresarios de las colocaciones procedentes de anuncios, corresponde a la Oficina de Encuadramiento y Colocación.

Por incumplimiento del enunciado precedente, serán sancionados empresarios y trabajadores con multa de 5 a 1.000 pesetas.

(Ley de Colocación de 10 de febrero de 1943.)

Ofertas de trabajo

GANE DINERO: Hágase industrial propio domicilio. Doy material. Compro producción. Apartado 296. Barcelona.

TRICOTOSAS facilitaré trabajo souquets todo el año a domicilio. Teléfono 28 64 95, de 3 a 4 tarde.

PARA introducir un artículo nuevo me presisan vendedores ambulantes para la venta a particulares, etc. Presentarse Oficina de Colocación, núm. 58.769.

FALTA tornero y ajustador primera, por las mañanas. Riera Blanca, 12 bis, entrada calle Basegoda.

APRENDIZAS, de 15 a 18 años, precisa industria aislantes. Trabajo fácil. Bruch, 69, entlo., de 7 a 8 tarde.

PARA confección fina de sastrería falta ayudanta planchadora, maquinista de 1.ª y aprendizas. Presentarse en Aragón, núm. 140.

GUILLOTINISTA y chicas encuadernación, faltan en Gráfica Manén. Diputación, 116.

TAQUIMECANOGRAFA desea importante Empresa. Escribir detallando edad, conocimientos y referencias a Apartado Correos núm. 5.083.

CORREDORES introducidos en colmados y confiterías con inmejorables referencias, precisan. Calle Tenor Viñas, 7, 1.º, 1.ª (Turó Park).

VIAJANTE a comisión, conocedor ramo mercería y modistería, para la ruta Norte, Galicia y Asturias, y otro para Barcelona provincia, con los mismos conocimientos, se precisan. Presentarse: Oficina de Colocación, núm. 56.532.

CAJERA auxiliar desea importante Empresa. Escribir a mano detallando edad, conocimientos y referencias a Apartado Correos núm. 5.083.

FALTA tejedora de crinolina, edad máxima 20 años. Presentarse: Oficina de Colocación, número 56.534.

ALMACEN de mercería precisa dos corredores a comisión para Barcelona, que sean conocedores del artículo y clientela. Escribir con referencias al 59.543, Vergara, 11.

FALTAN pieceros, pantaloneras, para trabajo todo año de alta costura. Rbla. Cataluña, 30, tda.

PLANCHADORA oficiala de 1.ª, se pagará buen sueldo, y aprendiza faltan. Absoluta reserva. Presentarse Fernando Agulló, 2.

Demandas de trabajo

JOVEN bachiller, conociendo inglés, desea colocación en oficinas prefer. Escribir: LA PRENSA, núm. 55.622.

CHOFER 1.ª mecánico, se ofrece camión o turismo. Referencias: Teléfono 27 33 77. Escribir: LA PRENSA, n.º 55.862.

SE OFRECE chofer mecánico de 1.ª para casa particular, referencias inmejorables, conociendo toda España. Escribir: Oficina de Colocación, núm. 57.045.

JOVEN activo, se ofrece para cualquier trabajo por las mañanas o todo el día. Escribir: Oficina de Colocación, número 58.056.

CHOFER, se ofrece mañanas o tardes, con conocimientos de electricidad, pintura, albañilería, buenas referencias. Teléfonear al número 25 52 13.

SE OFRECE para mozo o peón de fábrica. Escribir: Oficina de Colocación, núm. 58.316.

ESTUDIANTE 5.º farmacia, práctico, se ofrece para laboratorio, farmacia o similar. Escribir: Oficina de Colocación, núm. 59.557.

JOVEN, 24 años, activo, altos estudios, se ofrece como auxiliar administrativo. Escr.: Oficina de Colocación, número 59.557.

JOVEN, 33 años, se ofrece para peón en fábrica o cosa análoga, buenas referencias. Escribir: Oficina de Colocación, núm. 59.564.

DESEO trabajar en trabajo fácil, cobrador o similar. Telefonear al 22 58 85, Raúl. Para Guinea como capataz.

JOVEN, libre de quintas, se ofrece por las tardes para cualquier trabajo de oficinas o similar, referencias inmejorables. Escribir: Oficina de Colocación, núm. 56.248.

SE OFRECE joven, libre de quintas, con horas libres, para cualquier trabajo. Escribir: Oficina de Colocación, número 56.000.

CHOFER 1.ª especial, con conocimientos rutas de España y toda clase de transportes, conociendo motores Diesel, se ofrece a Empresa o particular. Escribir: LA PRENSA, núm. 56.302.

PULIDOR de vidrio, inmejorables referencias, para Barcelona o Guinea, de cualquier trabajo. Escribir: LA PRENSA, núm. 56.226.

ESQUELAS
SE ADMITEN EN ESTE PERIODICO HASTA LAS CUATRO DE LA TARDE

JOVEN, soltero, 20 años, amplios conocimientos mecánicos y electricidad, se ofrece guardar finca, torre u otro trabajo análogo. Escribir: LA PRENSA, n.º 56.099.

JOVEN, 23 años, se ofrece como repartidor, dependiente o cosa análoga. Escribir: Oficina de Colocación, núm. 56.243.

REPULSADOR, 18 años, con buenas referencias, se ofrece. Escribir: LA PRENSA, núm. 56.288.

JOVEN, 27 años, bachiller, práctico estudios de Derecho y en oficina, desearía colocación. Escribir: Oficina de Colocación, núm. 56.426.

SE OFRECE mozo almacén o agencia. Escribir: Oficina de Colocación, número 56.432.

FOGONERO, se ofrece para calderas de alta presión, con conocimientos de mecánica o de engrasador de maquinaria en general. Escribir: Oficina de Colocación, número 56.508.

AYUDANTE cortador camisería, ofrécese sin pretensiones. Escribir: Oficina de Colocación, número 55.871.

SE OFRECE meritoria, de 15 años. Escribir: LA PRENSA, núm. 55.902.

SE OFRECE operario con conocimientos de carpintería, pintura duco y ajuste mecánico. Escribir: Oficina de Colocación, núm. 55.898.

MECANICO electricista, 18 años, se ofrece. Escribir: LA PRENSA, número 55.964.

SE OFRECE mozo almacén. Escribir: Oficina de Colocación, n.º 56.557.

PARA trabajar por las mañanas, se ofrece. Escribir: LA PRENSA, número 56.159.

DEPENDIENTE de zapatería, se ofrece para cualquier trabajo, edad 33 años, referencias inmejorables. Escribir: LA PRENSA, núm. 56.558.

A EMPRESA IMPORTANTE ofrécese experimentado jefe comercial con amplios conocimientos técnicos, don de mando, habiendo desempeñado cargos de responsabilidad y directivos. Demostrará perfectamente sus dotes de organizador por sistemas propios y de resultados positivos. Escribir: LA PRENSA núm. 56.345.

MOZO con años práctica agricultura, se ofrece para casa de campo o cualquier trabajo. Escribir: Oficina de Colocación 56.445.

SE OFRECE soldador eléctrico. Esc.: LA PRENSA, núm. 56.203.

DESEAN trabajar en la Guinea o en Fernando Poo dos amigos de 24 y de 27 años. Buena salud. Buenas referencias e informes. Dirigirse al tel. 22 88 55.

SASTRE cortador, con 15 años de experiencia en el oficio, se ofrece. Escribir: LA PRENSA, número 58.342.

ALQUILERES

MAGNIFICO piso cambio en San Andrés, con 3 habitaciones, comedor, galería soleada, ducha, gas 45 ptas. alquiler, por ser pequeño por otro en Barcelona, pagaré máximo 300 ptas. Escribir LA PRENSA, núm. 1.950.

MATRIMONIO joven desea piso a cambio cuidados anciano o anciana, teléfono 25 74 69.

ENSEÑANZAS

PARERA, enseñ. bail. salón R. Catal., 29 p. T. 213328.

PROFESOR Amorós. Solfeo composición, piano, violín, trompeta, clarinete saxo. Calle Casanova, 21 principal, 1.ª

ACORDEON solf. piano en Acad. y dom. Disp. de acordeón. Vergara, 1, 3.º

GOMEZ. Prof. bailes salón Rda. S. Antonio, 98 1.º

DURANTE el verano, perfeccione sus nociones de piano. Valencia, 186, bis, 2.º, 1.ª.

HUESPEDES

SRA. ofr. espléndida hab. sólo dorm. Diputación, 36, entlo., 1.ª

MEDICINA

CLINICA GALLEGO
Conde Asalto, 18
VIAS URINARIAS
Dermo-Sifiliografía
ANALISIS, RAYOS X
Dr. José Riu. Consulta de 10 a 1; 4 a 9. Festivos de 11 a 1. (C. S. 49)

VARIOS

VELLO y pelo. Lo extirpo en pocos días, jamás vuelve a salir. Diputación, 307.

MUEBLES

MUEBLES LIQUIDAMOS. Comedores desde 900 ptas. Dormitorios desde 975. Grandioso surtido. Con de Asalto, 91.

NOVIOS, 20 % dto. Dormitorio, 1.500. Comedor 975 ptas. 30 meses plazo. Hospital, 101. Muebles Rovira.

VENTAS

MONI FALCON, Botets, 4 final Puertaferrisa. Exposición de cuadros, cornucopias, marcos, grabados imágenes, molduras.

FARMACIAS que forman parte del turno

DEL 1 AL 7 DE JULIO
Abiertas de 9'30 mañana a 11 noche
Farmacia J. M. Más Gray, Carmen, 23. T. 22 27 15
Farmacia M. T. Gairín, Provenza, 156. T. 27 24 24 (detrás Hospital Clínico)
M. D. Alibés, T. 22 34 83, Aragón, 286 (t. V. Layetana)
Farmacia M. Segura, Córcega, 241. T. 27 37 11
Farmacia J. de la Puente, Balmes, 176. T. 27 63 30

TURNO DE URGENCIA

Hoy, de 11 noche a 9'30 mañana
Farmacia J. Ciurana, Escudillers, 61. T. 213777
M. D. Alibés, Aragón, 286
M. Segura, Córcega, 241

PARA ANUNCIOS EN ESTA SECCIÓN, LLAME AL TELÉFONO 23 14 14

Los lectores de "LA PRENSA" de la provincia que quieran VENDER, COMPRAR, CAMBIAR, SOLICITAR PRESTAMOS (HIPOTECAS), TRASPASAR ESTABLECIMIENTOS, RECUPERAR OBJETOS PERDIDOS, SOLICITAR HUESPEDES, ETC., ETCETERA, podrán utilizar nuestra Sección de Anuncios breves, a cincuenta céntimos palabra, enviando el anuncio con su importe en sellos de Correo a la Administración de "LA PRENSA". — Villarroel, n.º 91. — Teléfono 23 14 14.

Para pedir trabajo y ofrecer colocaciones es preceptivo la autorización expedida por la Oficina de Colocación.

M.C.D. 2022

La Prensa

Once españoles en Río de Janeiro

El gran triunfo del equipo español de fútbol, en el monumental Estadio Maracaná, de Río de Janeiro, tiene el significado de una auténtica proeza nacional y ha colocado a los jugadores de nuestra selección en la primera línea de la atención deportiva mundial, y a nuestro país entre los más positivos aspirantes a la Copa "Jules Rimet". Cualquiera que sea el resultado final, el honor y el prestigio español han quedado brillantemente a salvo y España puede sentirse orgullosa de este puñado de hombres que no han regateado esfuerzo alguno para dejar el nombre de su Patria a tan gran altura. Ciertamente que todos los triunfos de nuestro equipo representativo en el torneo brasileño han sido acogidos con enorme alegría: el difícil y angustioso, frente a los Estados Unidos, y el más sereno, aunque esforzado, ante los valerosos chilenos, merecieron por igual el aplauso entusiasta de todos. Pero este de ayer, contra los indiscutibles maestros, los creadores del fútbol, los famosos "pross" ingleses, reviste una importancia decisiva y realmente sensacional. Ni ingleses ni españoles pueden disimular el verdadero interés nacional de la jornada.

España, que ya fué el primer equipo mundial que consiguió batir a Inglaterra, hace ahora veintiún años (4-3 en el Estadio Metropolitano de Madrid), ha sido también el primero en asestar un golpe de muerte al prestigio del fútbol insular, al eliminarle en el primer Campeonato del Mundo en que se había decidido a tomar parte.

Ahí queda, pues, Inglaterra, vencida y hasta humillada, quizá por haberse hecho ilusiones que no estaban a tono con su momento futbolístico actual. Lo positivo e indiscutible es que ha quedado en la cuneta, desbancada por el mejor fútbol de unos jugadores a los que, prematuramente, se les había dado ya por vencidos.

Ahora ya podemos reirnos tranquilamente—el que rie mejor es quien rie el último—de la predicción del "Daily Herald" en la víspera del partido.

El portavoz de los socialistas británicos ilustraba su comentario deportivo del sábado con la reproducción de un cuatro de la Historia—de la historia inglesa—en el que aparecía un guerrero español del siglo XVI vencido y a punto de ser encadenado por un personaje que, según palabras de J. Miquelarena, bien pudiera representar a sir Francis Drake. El pie del grabado, era: "Dicen nuestros jugadores que, en Río de Janeiro, ellos lo harán aún mucho mejor."

A fuer de sinceros, nos alegramos doblemente por el ridículo que ha hecho el "Daily Herald". Y a propósito de ridículos, recordemos también la afirmación que el preparador del equipo inglés, Mr. interbotten, hizo a su llegada al Brasil, antes del Campeonato. Interrogado sobre su opinión sobre el torneo, se limitó a decir: "El partido Brasil-Inglaterra de la fase final, será muy disputado."

Es triste que Mr. Winterbotten se haya equivocado tan lastimosamente. Pero quizá esto le sirva de lección más adelante. Pensando en la fase final del torneo, podemos decir que los jugadores españoles tienen ocasión nuevamente de colocar muy alto el prestigio de la Patria. Aunque como competición deportiva, aceptamos sus resultados con el mejor espíritu y con la más sana alegría, no podemos olvidar que nuestros representantes tienen el aliento y el apoyo decidido de todos sus millones de compatriotas. Y prueba de ello es el cariñoso y afectuoso telegrama de felicitación que el propio Jefe del Estado, interpretando la emoción intensa de todo el país, les ha dirigido tras su brillante victoria de ayer.

Este mensaje del Generalísimo, y los millares de telegramas que de todo el Mundo de habla hispana llueven ahora sobre Copacabana, han de enaltecer aún más si cabe el espíritu de nuestros muchachos, que ayer, ante 120.000 espectadores cariocas, no sólo proporcionaron el mejor fútbol visto en Brasil, sino que tuvieron la serenidad, la audacia y el coraje suficientes para eliminar de la competición al favorito número 1 de la misma.

Nuestra enhorabuena a ellos, en nombre de todos los aficionados, con nuestra gratitud por haber sabido dar a España una alegría tan viva como apetecida.

Homenaje que rendimos a los once españoles auténticos que lucharon en el estadio de Río y al resto de los seleccionados que, de haber podido tomar parte, hubieran, de igual manera, dado a España este día de victoria que tanto hemos sabido agradecer en la Patria lejana.

UN SECTOR TORMENTOSO SE APROXIMA A CATALUÑA

MADRID, 3. — El tiempo. — Información general. — El régimen de inestabilidad a que está sometida la Península, dió lugar a actividades tormentosas en el Norte, cabeceras del Duero y Ebro y en el Centro, con chubascos de distribución irregular, habiéndose recogido precipitaciones del orden de 27 litros en León, 18 en Vigo y de menor cantidad en la vertiente Cantábrica. La temperatura experimentó un descenso de tres a cuatro grados, excepto en Vizcaya y Cataluña.

Tiempo probable. — Continuará inestabilidad con actividades tormentosas en las cabeceras del Ebro y Duero, sistema Central e Ibérico, con chubascos. Más tarde, el sector tormentoso se desplazará a Cataluña y sistema pirenaico.

EN TODOS LOS TIEMPOS Y EDADES
se ha preferido comprar bien y por poco dinero
Esto, ni más ni menos es lo que le ofrece
EL BARATO
en su espléndida sección de
CALZADO
ZAPATOS PARA SEÑORA, CABALLERO Y NIÑOS
a precios inimitables
Magnífico surtido en Zapatillas, gran diversidad de modelos
Surtido en Calzados para deportes: Tennis, Ciclismo, Excursionismo, Foot-ball, etc. y
SIEMPRE
LOS MEJORES PRECIOS

DOLORES NERVIOSOS
(Neuralgias, Ciática, de Muelas) y
REUMATICOS
se combaten con
CEREBRINO MANDRI
EFICAZ E INOFENSIVO
C.S.-453

RADIOS y NEVERAS a PLAZOS
LAS MEJORES MARCAS
DESDE 55 AL MES
Sin entrada Sin fiador
Crédito Layetana
VIA LAYETANA 42, 1º 2ª (Cerca Banco España) Tel. 22 33 22

Cruzada internacional de oración y penitencia

¡LA HORA DE LA ACCION HA LLEGADO!

"A medida que pasa el tiempo, se ve con mayor claridad la insuficiencia de las fuerzas humanas para remediar las gravísimas calamidades que oprimen a los hombres. Por eso el Sumo Pontífice invita a todos los cristianos a que se conviertan sinceramente a Dios en el Año Santo, y a que imploren la misericordia y el auxilio del Señor, mediante la oración y la penitencia."

Así empieza la Proclama de la Cruzada dirigida por la Dirección General del Apostolado de la Oración a todos los fieles, recogiendo aquella invitación del Vicario de Cristo.

Efectivamente, nunca como hoy ha sido posible darse cuenta con tanta evidencia de la inutilidad de los miserables recursos humanos, para sanar las gravísimas heridas que corroen el cuerpo social. Pero quizá también, en ningún otro momento de la Historia, se ha dicho, ha aparecido de un modo más evidente la desproporción fantástica entre los problemas que se trata de solucionar con los remedios que aconsejaban los sabios y experimentados hombres de Estado.

Se han cumplido las sabias exhortaciones del Romano Pontífice, cuando en su Mensaje de Navidad de 1941, en plena conflagración universal, advertía a los futuros vencedores de la contienda: "No sería la primera vez, que hombres que están para ceñirse los laureles de victorias de guerra, soñaran con dar al Mundo una nueva ordenación, señalando nuevos caminos, que conducen —a su parecer— al bienestar, a la prosperidad y al progreso. Pero todas las veces que cayeron en la tentación de imponerse al dictamen de la razón, de la moderación, de la justicia y de la noble humanidad, se vieron caer, y se asombraron al contemplar los restos de las esperanzas fallidas y de los proyectos fracasados."

¡Esperanzas fallidas! ¡Proyectos fracasados! He ahí el desconsolador balance de una actuación en la que cifraban todas sus ilusiones muchos gobernantes, y aun una parte considerable de la pública opinión, seducidos por las voces de sirena de ciertos dirigentes políticos.

Las amargas desilusiones de los trágicos instantes que vivimos han hecho comprender ya a algunos, la fatuidad, cuando no perversa intención de quienes aspiraban a crear un Mundo ordenado y pacífico sin contar para nada con Dios y con su Santa Iglesia. Pero no es este el momento para acongojarse por los acontecimientos pretéritos. El arrepentimiento sincero requiere una firme voluntad de borrar con una actuación sincera y firmísima nuestros anteriores extravíos y nuestras falaces ilusiones. "No lamentos, sino acción", advertía el Papa en su Mensaje de Navidad de 1942. "No lamentos sobre lo que es o lo que fué, sino reconstrucción de lo que surgirá y debe surgir para bien de la sociedad", tal es la consigna de la hora presente. Y he ahí cómo describe el Pontífice esa acción trascendental para el futuro de la Humanidad:

"Concierne a los mejores y más selectos miembros de la cristiandad, penetrados de un espíritu de cruzados, reunirse en espíritu de verdad, de justicia y de amor, al grito de ¡Dios lo quiere!, prestos a servir, a sacrificarse como los antiguos cruzados. Si entonces se trataba de la liración de la tierra santificada por la vida del Verbo de Dios encarnado, hoy se trata, si podemos expresarnos así, de una nueva travesía, superando el mal de los errores del día y del tiempo, para libertar la tierra santa espiritual, destinada a ser la base del fundamento de las normas y leyes inmutables para las construcciones sociales, de interna y sólida consistencia."

¡La hora de la acción ha llegado! Es necesario que el pueblo cristiano, dándose cuenta de las grandes calamidades de nuestros tiempos, se aliste a la gran Cruzada, a la Cruzada Santa que se nos predica desde Roma. Cruzada de Oración y Penitencia, confiando en la amorosa solicitud del Corazón Divino de Jesús, al que hemos de dirigir nuestras fervientes súplicas por medio del Inmaculado Corazón de María.

Tales son las armas que la Iglesia pone en manos de los nuevos Cruzados, armas ciertamente más potentes que el hierro, ya que juntamente con nuestra acción y apostolado, aceleran el advenimiento del Reinado de Jesucristo, el triunfo de su amor. — Secretariado Diocesano del Apostolado de la Oración. Barcelona.

DIA DE LA ALEGRIA

EN EL CLUB PATIN DE LA PLAZA DE CALVO SOTELO, SE CELEBRARA LA GRAN VERBENA DEL "DIA EN EL CLUB DEL PATIN DE LA PLAZA DE CALVO SO-

"LA VERBENA DE LA ALEGRIA", será el resurgir de las grandiosas y tradicionales veladas barcelonesas, con el esplendor y el fausto de un marco simpático y grato, en donde se disfruta la mejor temperatura. El Club Patín, de la plaza de Calvo Sotelo, es por todas estas

Mario Vilar y su orquesta

condiciones el lugar más apropiado para celebrar una verbena de la envergadura de ésta que nos ocupa y que no dudamos en calificar de grandiosa. Las mejores atracciones internacionales que traba-

Orquesta Virginia Club

jan actualmente en Barcelona se prestan a colaborar, los artistas del Cine y del Teatro están todos invitados. Seis orquestas magníficas amenizarán el espectáculo, y por si fuera esto poco, el conocido director cinematográfico Iquino rodará unas escenas de la película "Brigada Criminal" en el ambiente de la verbena y con el público que se encuentre en el recinto del Club Patín en aquel momento. Prestarán mayores alicientes, la elección de la "Reina de la Alegría" por un Jurado de artistas, periodistas y personalidades destacadas de la vida barcelonesa, la presencia de las cincuenta parejas premiadas en lugar de honor y todo ello presentado y radiado por RADIO MIRAMAR y su locutor el simpático y popular GERARDO ESTEBAN.

Sólo el esfuerzo ,el tesón y el deseo de LA PRENSA de brindar al gran público de Barcelona espectáculos y motivos de sano y alegre esparcimiento, ha hecho factible el prodigio de conseguir esta soberbia verbena y que la entrada sea a precios de regalo y asequible, à todos. Las entradas, tanto de señora como de caballero, llevarán un número, número que será incluido en los múltiples sorteos que se verificarán durante la verbena y que tendrán como premio grandes y variados regalos ofrecidos por las Casas Comerciales más destacadas de Barcelona.

El número de entradas será limitado y oportunamente anunciaremos los sitios donde pueden adquirirse.

LAS MEJORES ORQUESTAS PONIENDO EN BAILE CONTINUO A TODOS EN LA MARAVILLOSA PISTA DEL CLUB PATIN ¡UNICA EN EUROPA! POR SU ASOMBROSO JUEGO DE LUCES.

ATRACCIONES INTERNACIONALES PARA QUE PUEDAN DESCANSAR DEL BAILE Y ADMIREN LAS MARAVILLAS DE LOS MEJORES ARTISTAS Y SUS FACULTADES UNICAS.

RECUERDE ESTA FECHA: 8 DE JULIO.
ESTA HORA: 11 NOCHE.
ESTE LUGAR: CLUB PATIN (Plaza de Calvo Sotelo).
ESTA VERBENA: LA VERBENA DE LA ALEGRIA DE "LA PRENSA".
Y ESTE ATENTO AL DIA QUE ANUNCIAREMOS LA VENTA DE LOCALIDADES PORQUE... ¡¡¡SE AGOTARAN!!!

RECORTE, LLENE Y ENVIE ESTE CUPON

PREGUNTA correspondiente al sábado 8 de julio, séptimo DIA DE LA ALEGRIA:

¿Qué rey mandó construir el monasterio del Escorial?

RESPUESTA:

Nombre

Dirección

(Cada concursante puede enviar todas las soluciones que desee acompañadas cada una de ellas de un cupón a LA PRENSA, haciendo constar para el "DIA DE LA ALEGRIA". Las soluciones pueden enviarse hasta las 7 de la tarde del viernes 7 de julio

Se crea, en Villafranca del Panadés, un Centro de Enseñanza Media y Profesional de modalidad agrícola y ganadera

COMENZARA A FUNCIONAR EL DIA 1 DEL PROXIMO OCTUBRE

MADRID, 3. — El "Boletín Oficial del Estado" publica hoy, entre otras, las siguientes disposiciones:

Decreto de 19 de mayo de 1950 por el que se autoriza la creación en Villafranca del Panadés de un centro de enseñanza media y profesional de modalidad agrícola y ganadera.

De acuerdo con las normas generales establecidas por decreto de 23 de diciembre de 1949, y vista la propuesta del Patronato Nacional de Enseñanza Media y Profesional, previa deliberación del Consejo de ministros y a propuesta del de Educación Nacional

DISPONGO: Artículo primero. Se autoriza al Ministerio para que pueda crear en Villafranca del Panadés un centro oficial de enseñanza media y profesional de modalidad agrícola y ganadera. La orden de creación detallará la aceptación por el Ministerio en nombre del Estado de las ofertas hechas por los organismos locales en el expediente solicitando la creación y la autorización al Patronato nacional para llevar a cabo los trámites necesarios para formalizar la aceptación.

Art. 2.º Publicada la orden de creación se constituirá en Barcelona el Patronato Provincial de Enseñanza Media y Profesional con arreglo al Reglamento de 30 de diciembre de 1949.

Art. 3.º El Patronato provincial convocará el oportuno concurso para la selección del profesorado y redactará una carta fundacional de carácter provisional elevándola para su aprobación al Ministerio de Educación Nacional.

Art. 4.º El centro de Enseñanza Media y Profesional de Villafranca del Panadés comenzará a funcionar el día primero de octubre próximo limitando sus tareas al primer curso de las enseñanzas que se detallan en el decreto de 24 de marzo de 1950. Anualmente el Ministerio podrá ampliar estas enseñanzas a los cursos sucesivos.

Art. 5.º Se faculta al Ministerio de Educación Nacional para dictar cuantas disposiciones estime conducentes al mejor desarrollo de las presentes normas.

Así lo dispongo por el presente decreto dado en Madrid a 19 de mayo de 1950. Francisco Franco. El ministro de Educación Nacional, José Ibáñez Martín. — Cifra.

España estará representada en los concursos de Coros y Danzas de Llangollen (País de Gales)

BARAJAS, 3. — En avión salieron para Londres los grupos mixtos de "Coros y Danzas" de "Educación y Descanso" de Zaragoza y Jaén, que representarán a España en el concurso internacional de estas modalidades que va a celebrarse en Llangollen (País de Gales).

El grupo de Zaragoza lo integran 31 personas y 15 el de Jaén. Acompañan a la expedición don Nemesio Garde, secretario nacional de la Obra Sindical de "Educación y Descanso", y el jefe nacional de Cultura y Arte, señor Chausa. En el pasado año las agrupaciones de "Danzas" de Baleares y Cabezón de la Sal, también de "Educación y Descanso", alcanzaron el primero y segundo premios, respectivamente. — Cifra.

PRECISAN DE 200,000 A 500,000 PESETAS
Importante Sociedad Anónima aceptaría aportación para organizar nuevo renglón de actividades. Asunto de la máxima seriedad. Amplia garantía con terrenos propios y buen interés de la inversión. Trato directo con interesado. Escribir al n.º 58878, Vergara, 11. Barcelona.

J. Pallarés
Campaña de orientación fogo
Resuelto el problema
2
+2
4
Se ha buscado siempre un solo insecticida para combatir diferentes insectos
LA SOLUCION consiste en tener un solo producto para distintas aplicaciones que solo le proporcionará
fogo
"siempre" a base del 10 % D.D.T. más otros importantes productos sinergéticos, descubiertos por sus químicos, combate:
POLILLA
MOSCAS
MOSQUITOS
CHINCHES
ESCARABAJOS
CARCOMA
HORMIGAS
PULGAS
CUCARACHAS
ETC. ETC.
No Mancha Tóxico
Un solo producto para distintas aplicaciones
Nunca se verde a grane!

Sinfonía DE LOS MIL COLORES

Parte meteorológico a largo plazo

El Servicio Nacional Meteorológico de los Estados Unidos está distribuyendo en la actualidad y en plan experimental un pronóstico del tiempo, que comprende un período de treinta días. Estos boletines solamente se reparten actualmente entre las oficinas gubernamentales y algunas industrias escogidas de los Estados Unidos. Por medio de máquinas tabuladoras y otros instrumentos muy complicados y utilizando los datos atmosféricos que les llegan de todo el Mundo, los meteorólogos americanos se han lanzado a la tarea de averiguar cuál será la temperatura, humedad, precipitaciones y vientos reinantes, durante el período de un mes.

Este boletín metereológico no pretende, por ejemplo, predecir si el día 1 de determinados mes será lluvioso, ni cuál será la temperatura media del día 25 del mismo mes, sino que trata de pronosticar con la máxima exactitud posible, cuál serán las condiciones climatológicas que prevalecerán durante los treinta días que abarca el pronóstico.

Punto de vista comunista

Un editorial de "The Star", de Wáshington, dice que la afirmación del periódico comunista alemán "Neues Deutschland" de que los baños de sol son insanos, estúpidos y peligrosos, demuestra que los comunistas están siempre dispuestos a hacer lo que fuera para entristecer la vida.

Niña afortunada

Ha fallecido en Isse (Nantes), en su castillo, el rico propietario Raúl Esperon, soltero, de 81 años de edad. Al abrir el testamento se vió que su cuantiosa fortuna la dejaba a la hija de uno de sus guardabosques.

Lo legado comprende un bosque de 680 hectáreas, varias granjas y un castillo, siendo su total importe de 80 millones de francos.

El testador ha estado pagando desde hace años la cantidad que deberá pagar su heredera por impuestos, con el fin de que perciba la herencia íntegra, y hombre previsor en todo, hace veinticinco años que se encargó el ataúd acolchado que conservaba en su poder y se mandó construir un panteón en el cementerio de la localidad.

Segundo caso de supervivencia

En las cercanías de Sydney hay un elevado acantilado llamado "de los suicidas", en el que sólo una persona había quedado con vida de las numerosas que por él cayeron. Se ha registrado el segundo caso de supervivencia, en una señora de 48 años, cuya velocidad de descenso debió ser grandemente atenuada por la resistencia ofrecida por el amplio vestido que llevaba. Ha sido recogida sin conocimiento, pero con contusiones leves.

Los canales de Marte

Los llamados "canales de Marte" de Bloomington (Indiana), son líneas de fractura hechas por planetoides o asteroides, que chocaron con el planeta, dice el doctor Tombaugh, descubridor del planeta Plutón, en un informe a la Sociedad Astronómica Americana.

Antropófagos

De Esmirna comunican al diario "Cumhuriyet", de Estambul, un caso de hechicería antropófoga registrado hace quince días en los bosques de Sapani, en Kandira (Anatolia Occidental). Cuatro individuos de fama de magos mataron, asaron y comieron allí a un muchacho de 16 años. El hecho ha sido revelado por otro muchacho, de 12 años, que hubo de presenciarlo.

Cartero cansado

Un cartero de Pitsburgo (Estados Unidos), que fué acusado de haber hechado a la basura el correo que debía repartir, alegó que su intención era distribuirlo más tarde, pero que no lo había hecho por dolerle mucho los pies.

El esposo ideal

En una encuesta que se celebró entre las muchachas estudiantes de la Universidad de California para averiguar las condiciones que debería reunir el hombre que deseaban para esposo, la constentación de la mayoría de las interrogadas fué la siguiente:

1. — Tener automóvil.
2. — Tener una conversación agradable.
3. — Poseer un automóvil.
4. — Ser de carácter apacible.
5. — Ser propietario de un coche.
6. — Que escuchara atentamente a la esposa, cuando ésta le hablara.
7. — Que tuviera automóvil.

También agregaron que las condiciones 2, 4 y 6 podían pasarse por alto, ¡si el automóvil era de buena marca!

M.C.D. 2022

Sólido, compacto, genial y magnífico...

¡El equipo de España bate al de Inglaterra! (1-0)

La «Copa del Mundo», en números

RIO DE JANEIRO, 3. (Servicio especial de Alfil). — Ha terminado con los partidos jugados ayer, la fase previa del Campeonato del Mundo de Fútbol, que califica a cuatro países semifinalistas.

Damos a continuación los resultados detallados y la clasificación de los cuatro grupos en que se han dividido los 13 países participantes:

PRIMER GRUPO

En Rio de Janeiro: Brasil-Méjico 4-0. En Bello Horizonte: Yugoeslavia-Suiza 3-0. En Sao Paulo: Brasil-Suiza 2-2. En Porto Alegre: Yugoeslavia-Méjico 4-1. En Rio de Janeiro: Brasil-Yugoeslavia 2-0. En Porto Alegre: Suiza-Méjico 2-0.

La clasificación definitiva queda como sigue:

	J.	G.	E.	P.	F.	C.	P.
Brasil	3	2	1	0	8	2	5
Yugoeslavia	3	2	0	1	7	3	4
Suiza	3	1	1	1	4	6	3
Méjico	3	0	0	3	2	10	0

País clasificado: Brasil.

SEGUNDO GRUPO

En Rio de Janeiro: Inglaterra-Chile 2-0. En Curitiba: España-Estados Unidos 3-1. En Rio de Janeiro: España-Chile 2-0. En Bello Horizonte: Estados Unidos-Inglaterra 1-0. En Rio de Janeiro: España-Inglaterra 1-0. En Recife: Chile-Estados Unidos 5-2.

La clasificación definitiva es como sigue:— — — —

	J.	G.	E.	P.	F.	C.	P.
España	3	3	0	0	6	1	6
Inglaterra	3	1	0	2	2	2	2
Chile	3	1	0	2	3	6	2
Estados Unidos	3	1	0	1	4	8	2

País clasificado: España.

TERCER GRUPO

En Sao Paulo: Suecia-Italia 3-2. En Curitiba: Suecia-Paraguay 2-2. En Sao Paulo: Italia-Paraguay 2-0.

Clasificación final:

	J.	G.	E.	P.	F.	C.	P.
Suecia	2	1	1	0	4	3	3
Italia	2	1	0	1	4	3	2
Paraguay	2	1	0	1	2	4	1

País clasificado: Suecia.

CUARTO GRUPO

En Bello Horizonte: Uruguay-Bolivia 8-0.

Puntuación única.

	J.	G.	E.	P.	F.	C.	P.
Uruguay	1	1	0	0	8	0	2
Bolivia	1	0	0	1	0	8	0

País clasificado: Uruguay.

ZARRA, MAXIMO GOLEADOR DE LA FASE PREVIA

RIO DE JANEIRO, 3. — He aquí los goleadores de la fase previa del Campeonato Mundial de Fútbol:

1. — Zarra (España), Tomasevitch (Yugoeslavia), Ademir (Brasil), Minguez (Uruguay), Gasjens (Estados Unidos), 3 tantos.

2. — Basora (España), Thaikowska (Yugoeslavia), Fatton (Suiza), Baltazar (Brasil), López (Uruguay), Prieto (Chile), Carapellese (Italia), Schalaffino (Uruguay), 2 tantos.

3. — Igoa (España), Jair (Brasil), Municelli (Italia), Skolgund (Suecia), Anderson (Suecia), Jeppson (Suecia), Ognajonov (Yugoeslavia), Mortensen (Inglaterra), Mannion (Inglaterra), Alfredo (Brasil), Bobbet (Yugoeslavia), Kuburo (Méjico), Sundvist (Suecia), Zizinhom (Brasil), Palmer (Suecia), Casarin (Méjico), Bader (Suiza), Tamini (Suiza), Wallace (Estados Unidos), Robledo (Chile), Rieta (Chile), Cremaschi (Chile), Pandolfini (Italia), Vidal (Uruguay), Pérez (Uruguay), Chiggia (Uruguay), un tanto. — Alfil.

LA DEFENSA HISPANA, CLAVE DEL TRIUNFO

NUESTRA DELANTERA, MAS AUDAZ Y AGIL, TUVO EN ZARRA SU MEJOR HOMBRE

RIO DE JANEIRO, 3. — (Crónica de MARTIN LEGUIZAMON, del Servicio Especial de la Agencia Alfil.)— España ha sido el país que se ha clasificado como finalista con más méritos, puesto que ha ganado los tres partidos que le han correspondido. Ayer derrotó a Inglaterra en un encuentro de gran emoción y ante una muchedumbre de más de cien mil espectadores. En el primer tiempo, los ingleses marcaron un tanto que fué anulado por el árbitro italiano Galeatti, por fuera de juego del interior izquierda inglés.

El resultado del primer tiempo, cero a cero, reflejó bien la situación en el campo. Ni los españoles habían demostrado su proverbial "furia", ni los ingleses habían demostrado su tradicional calma de que hacían gala años atrás. Los dos equipos jugaron bien y se alternaron como caballeros en el control y dominio en el juego. Los ingleses siguieron juego cerrado y a menudo pusieron en peligro la puerta española, pero la revelación de este Campeonato, el portero Ramallets, estaba en todo su apogeo ayer tarde y paraba todo lo que salía de las botas de los británicos.

Las dos líneas defensivas marcaron individualmente a los delanteros contrarios. El juego fué duro en la primera mitad, aunque no hubiera faltas intencionadas. Era el juego de Europa, que a los sudamericanos podía parecer extraño. Poco antes de terminar la primera mitad, Panizo, interior izquierda español, cayó al suelo dentro de la zona de penalty inglesa. Los españoles reclamaron la máxima falta, pero el árbitro no lo entendió así. Después, en el área española hubo otra falta, tampoco señalada.

Los espectadores quedaron defraudados un poco con la actuación de los ingleses, quienes en realidad no jugaron tan bien como se esperaba de ellos.

El árbitro, Galeatti, italiano, no tuvo grandes dificultades en la dirección del encuentro, y actuó con energía. Su única equivocación de importancia es cuando se negó a castigar a los ingleses, después de la falta de que fué objeto Panizo, pero es cierto que los observadores del juego no estaban de acuerdo sobre quién era el culpable del incidente.

Los españoles han ganado porque han tenido mejor coordinación entre sus elementos; porque su línea delantera ha sido mucho más ágil y porque su defensa, la clave de su victoria de ayer, ha sido mucho más firme que la de los ingleses. Los británicos jugaron bien hasta el momento en que el delantero centro Zarra marcó el tanto.

A partir de este momento los ingleses perdieron su compostura, de calma y flema y comenzaron a confundirse entre sí mostrando gran nerviosismo.

Zarra ha sido el gran hombre del encuentro de ayer. Dirigió los ataques; hizo los disparos constantes a la puerta inglesa y pasó siempre a sus compañeros de línea con precisión impecable y velocidad de relámpago.

De Ramallets, el portero español, que lució camiseta amarilla, sólo se puede decir que estuvo tan enorme en el segundo tiempo del encuentro como lo había estado en el primero.

Entre los ingleses, Ramsay, defensa derecha, fué bastante mejor que su compañero Eckersley. La muchedumbre, que se calcula en más de cien mil personas, estuvo de parte de los ingleses, muy especialmente durante el primer tiempo.

No se puede decir que haya sido una victoria fácil de los españoles. Ha sido el encuentro más reñido y mejor disputado que se ha visto en el Campeonato. La emoción comenzó cuando al primer minuto de juego los ingleses se lanzaron en tromba sobre la meta española y terminó cuando el reloj marcaba los 45 minutos del segundo tiempo y los españoles acababan de sacar un córner contra la meta inglesa. Quiere esto decir que ha sido una tarde de duro trabajo para las dos delanteras. Ha dado la victoria a su equipo la que ha sido más audaz y veloz. Y en igualdad de condiciones hay que citar a las defensas, que llevaron ayer el peso del duro partido, el más emocionante de los vistos aquí.

El Estadio Municipal de Río registró una entrada que se apunta como muy buena, si se tiene en cuenta que no era el Brasil el que competía. El interés por saber qué equipo participará en las finales, Inglaterra o España, llevó ayer al estadio a gran número de aficionados, que vieron cómo era España la llamada a ser rival del Brasil.—Alfil.

Por velocidad, resistencia y técnica, nuestra Selección superó a los maestros ingleses

La agilidad e ímpetu de los delanteros nacionales y el brío y seguridad de la zaga plasmaron un espléndido partido

Zarra, a los tres minutos de la reanudación, marcó el gol de la victoria

RIO DE JANEIRO, 3. (Alfil.) — **En un memorable encuentro disputado ante ciento diez mil espectadores, España ha derrotado a Inglaterra por un gol a cero. Después de esta victoria España se ha clasificado para jugar en las finales con Brasil, Suecia, Uruguay. El gol español fué marcado por el delantero centro Zarra, a los tres minutos del segundo tiempo. El interior izquierda Panizo quedó lesionado, en el primer tiempo, en un encontronazo con el defensa central inglés, Hughes; sufre una distensión en una rodilla, y el segundo tiempo lo jugó gracias a una inyección que le calmó los dolores. Ha sido el partido mejor jugado que se ha visto en Río de Janeiro en los actuales Campeonatos del Mundo. Inglaterra y España se habían enfrentado anteriormente en dos ocasiones: la primera el 15 de mayo de 1929, en Madrid. Venció España por 4 a 3, y la segunda en Londres, el 9 de diciembre de 1931. Perdió España por 7 a 1.**

LA COLONIA ESPAÑOLA DEL BRASIL SE TRASLADO A RIO

Para presenciar el encuentro de ayer tarde, se trasladó a Río de Janeiro la mayoría de la colonia española en Brasil. El sábado, por la noche, y el domingo, por la mañana, llegaron a la capital en trenes, automóviles de turismo y autocares, numerosos españoles, muchos de ellos ausentes de la Patria desde hace más de veinticinco años.

A las tres menos veinte de la tarde había en el estadio municipal unos 80.000 espectadores. En numerosos puntos se veían pequeñas banderas españolas y se oían gritos continuos de "¡España, ra, ra, ra!". Durante toda la noche estuvo lloviendo intensamente y el partido se desarrolló en una tarde más bien fría y totalmente nublada. En veinticuatro horas la temperatura tuvo un descenso. El terreno de juego se hallaba más bien blando.

SALEN AL CAMPO LOS EQUIPOS

A las tres menos diez saltaron al campo los jugadores ingleses, que son acogidos con algunos aplausos.

Dos minutos después lo hace el equipo español. La alegría entre los espectadores se traduce en ensordecedores gritos de júbilo al ver que al frente del equipo y como capitán aparece Gainza, cuya alineación estuvo dudosa hasta muy poco antes del encuentro, en que fué reconocido por el doctor Cabot, médico de la selección nacional. También figura entre los jugadores Gonzalvo III, de quien existían dudas de que pudiera hacerlo. Los españoles son aplaudidos con entusiasmo por el público. Se van hacia el centro del terreno y desde allí contestan con las manos a los continuos aplausos.

Los capitanes de los dos equipos, el extremo izquierda Gainza y el medio derecha Wright, se estrechan la mano en presencia del árbitro. A las órdenes de éste, el italiano Gallesti, ayudado por los jueces de línea Dattilo, de Italia, y Lutz, de Suiza, los equipos se alinearon así:

ESPAÑA: Ramallets, Alonso, Parra, Gonzalvo II; Gonzalvo III, Puchades; Basora, Igoa, Zarra, Panizo y Gainza. (Visten camiseta roja y pantalón azul.)

INGLATERRA: Williams, Ramsay, Eckersley, Wright, Hughes, Dickison, Matthews, Mortensen, Milburn, Bailey y Finney. (Visten camiseta blanca y pantalón negro.)

COMIENZA EL PARTIDO Y ATACA INGLATERRA

Elige campo Inglaterra. En este momento hay ya en el campo más de 100.000 espectadores. Saca España. Zarra pasa a Panizo, quien acosado por el interior Mortensen, cede retrasado a Gonzalvo II, que la pierde ante la entrada del extremo derecha, Matthews. Los dos primeros minutos de juego son de ataques continuos por parte de los ingleses, llevados principalmente por el ala izquierda, en la que el extremo Finney realiza internadas peligrosísimas. Alonso y Parra tienen que multiplicarse ante la presión de la delantera inglesa. A los dos minutos y medio de juego el portero Ramallets tiene que hacer su primera intervención. El extremo izquierda Finney pasa retrasado al interior Baily, quien, sin parar, tira sobre puerta, blocando seguro el guardameta español. El saque de éste es recogido por el defensa izquierda inglés, Eckersley, quien despeja sobre el extremo derecha Matthews. Este se interna por la banda y al llegar a la línea de meta centra retrasado sobre el delantero centro Milburn, quien no puede salvar la entrada del defensa Alonso, que despeja. Un nuevo ataque de los ingleses a cargo del extremo Matthews, a quien no puede contener siempre el defensa Gonzalvo II, y que termina con despeje de Alonso.

DOMINIO ALTERNO

A los tres minutos y medio de juego se produce la primera reacción española. Desde este momento el juego es de dominio alterno. Un saque de Ramallets es recogido por el extremo Basora, que está hacia el centro del terreno, avanza rápido y salva la entrada del defensa izquierda Eckersley; centra sobre Igoa, quien pasa a Panizo. Este devuelve a Basora, que se interna por la línea de meta. Cuando va a centrar sobre puerta el medio izquierda Dickinson se ve obligado a ceder a córner. Es sacado por Basora, abierto; remata Zarra, de cabeza, pero despeja el defensa Eckersley.

A continuación se producen nuevas combinaciones entre la delantera española, que da muestras de una precisión magnífica.

Panizo pasa a Zarra y cuando éste va a tirar sobre puerta, despeja flojo el defensa Ramsay. El balón va a Panizo, quien trata de pasar a Igoa, cortando el defensa central Hughes, quien se hace con el balón; pero corta pronto Puchades, quien sin parar devuelve a Basora; éste a Igoa, que devuelve al extremo; el balón va muy adelantado y sale a la altura de la línea de penalty. Saca Eckersley sobre el extremo Finney, quien avanza siguiendo la banda, y cuando parece que va a centrar tira sobre puerta, saliendo alto.

El saque de Ramallets es devuelto por el defensa izquierda inglés, quien despeja sobre el extremo Matthews. A pesar de la entrada de Gonzalvo II, el extremo británico consigue centrar, pero el balón es bien rechazado por Puchades. Lo recoge el delantero centro Milburn, quien pasa al interior izquierda, Baily, éste, sin parar, tira a media altura, luciéndose Ramallets en una buena parada.

RAMALLETS SE MUESTRA SEGURO

A los seis minutos de juego la delantera española, bien apoyada por la media, sobre todo por Puchades, fuerza el segundo córner contra Inglaterra. Ha sido Panizo, quien después de recibir un pase de Gainza ha tirado sobre puerta, despejando a córner y con dificultades el meta inglés. Es sacado por Basora y rematado muy bien de cabeza por Igoa, despejando de puño el portero Williams. Nuevas combinaciones de la delantera inglesa por el ala derecha, en la que el extremo Matthews realiza avances vertiginosos. Corre muy bien siempre la banda para llegar hasta la línea de meta y centrar siempre retrasado. A los remates acuden el interior Mortensen y el delantero centro Milburn, cuyos tiros son peligrosísimos. Ramallets continúa muy seguro. En uno de estos avances Alonso se ve obligado a echar el balón fuera cuando el interior izquierda Baily se disponía a rematar un centro del extremo derecha. En estos momentos el dominio es de los ingleses. A los nueve minutos es sacada una falta contra España por el defensa izquierda Eckerley, desde el centro del terreno, por manos del defensa Alonso. La falta es sacada bombeada sobre el medio izquierda Dickinson, que juega muy delantado. Este para el balón y tira por bajo a gol, parando Ramallets.

A continuación hay un buen avance dirigido por Panizo, que pasa a Igoa, éste sin parar cede a Basora, quien avanza y devuelve a Igoa. El interior valenciano centra sobre Panizo, quien cede a Zarra. El delantero centro español tira fuerte sobre la meta inglesa, despejando a córner el portero Williams. Van 11 minutos de juego. Este tercer córner contra Inglaterra es sacado por Basora, que tira sobre Zarra, corta el defensa central, Hughes, quien despeja sobre el centro del terreno. El ala izquierda Dickinson para bien y pasa al delantero centro Milburn, que se interna y cede al interior derecha Mortensen, éste salva la entrada de Gonzalvo II y tira sobre la marcha a gol, pero sale alto.

SE ANULA UN GOL A FINNEY

A los 14 minutos se produce una jugada peligrosísima para España, en la que el balón entró en la red. El gol fué anulado por hallarse fuera de juego el interior izquierda Baily. La jugada fué iniciada por el medio izquierda Dickinson, quien pasa al extremo izquierda Finney. Este sin parar tiró a gol, sin darse cuenta de la posición de su compañero de ataque.

BUENA JUGADA DE GAINZA

Continúa el dominio de Inglaterra, con avances aislados de los españoles realizados principalmente por el ala izquierda. La defensa española se muestra ahora muy segura. Alonso y Ramallets, así como Puchades están realizando un gran partido. Uno de los avances españoles crea una situación de peligro para la meta inglesa. Un saque de Ramallets es recogido por Gonzalvo III, quien pasa a Zarra y éste a Gainza. El extremo español avanza, salva la entrada del defensa Ramsay, corre muy bien la línea de meta y tira sobre puerta desde un ángulo, parando con grandes dificultades el portero británico.

Los ingleses vuelven al ataque. A los 18 minutos de juego y después de cortar una bonita combinación entre Basora y Zarra, el defensa izquierda Eckerley despeja sobre el interior derecha Mortensen, quien pasa al delantero centro Milburn y éste, sin parar, al extremo Matthews, que centra fuerte sobre el otro extremo Finney, quien a su vez pasa al interior Mortensen, que tira fuerte, pero alto.

Continúa el buen juego de la delantera inglesa, principalmente por el ala de Matthews. El defensa Gonzálvo II no puede sujetarle siempre. Son unos momentos en que la línea media española flojea algo y la defensa se muestra vacilante ante los continuos ataques de los ingleses. Puchades ha bajado en ayuda de aquella y corta todo lo que puede.

MOMENTOS DE PELIGRO PARA ESPAÑA

A los 26 minutos, la meta española pasa de nuevo por momentos muy peligrosos. El extremo izquierda, Finney, hace una de las clásicas jugadas inglesas. Avanza por la banda y centra retrasado. Remata el delntero centro Milburn a un ángulo, despejando con dificultades Ramallets. Poco después realiza Panizo un avance espectacular en el que salva la entrada del defensa central Hughes y del derecho Ramsay, pasa a Gainza, que está muy bien situado, mientras él se corre hacia el ala izquierda. Recibe un pase del extremo español y chuta fuerte, blocando muy bien el portero Williams.

Minutos después Gainza pierde un balón cuando se hallaba en situación de tirar bien a puerta. Puchades se lo envió bombeado por el ala izquierda. Gainza no llegó a alcanzarlo, acosado por el defensa Ramsay.

REACCIONA NUESTRA SELECCION

El dominio corresponde ahora a España. Puchades vuelve a jugar algo adelantado y corta continuamente los avances que inicia el defensa central Hughes. A los 33 minutos se produce un nuevo córner contra Inglaterra. Es sacado por Gainza abierto y recoge Igoa de cabeza. El portero inglés bloca con facilidad. El saque de éste es recogido por el extremo derecha Matthews, quien se interna rápidamente y centra sobre Milburn, quien. sin parar, tira por bajo. El defensa central Parra se ve obligado a enviar el balón a córner. Es el primero que se va a lanzar contra España. Lo saca el extremo derecha directamente sobre la meta, blocando Ramallets con seguridad. Un nuevo avance de los jugadores ingleses termina con centro del mismo extremo derecha y remate del interior Mortensen, que permite al meta español hacer una magnífica estirada. El público le aplaude con entusiasmo.

El juego continúa con las mismas características, aunque los jugadores españoles realizan más avances. Panizo es el conductor de la mayoría de los avances, bien secundado por los demás compañeros de línea, especialmente por Gainza y Zarra. A los 32 minutos de juego, en un peligroso avance de los españoles, Panizo es lesionado por el defensa central Hughes. Un despeje de Puchades fué recogido por Gainza, éste pasó a Igoa, quien cedió a Basora, el extremo corrió la línea y centró sobre Panizo, que cuando se disponía a tirar a gol fué violentamente cargado por el citado defensa inglés. Panizo ha quedado en el suelo y el juego se detiene durante dos minutos. El interior español ha sufrido un fuerte golpe en una rodilla y cojea visiblemente.

Con dominio de los jugadores españoles termina el primer tiempo, en el que se han lanzado tres faltas contra Inglaterra, se señaló un fuera de juego y se sacaron cuatro córners, tres por Basora y uno por Gainza. Contra España hubo nueve faltas, un fuera de juego, de Zarra, y un córner sacado por Matthews.

COMENTARIO AL PRIMER TIEMPO

Este primer tiempo ha sido de excelente juego por parte de los dos equipos, principalmente de las delanteras. En la inglesa han destacado los dos extremos. La defensa española tuvo momentos de vacilación ante los continuos ataques británicos. Después se rehizo y ha terminado los primeros cuarenta minutos muy segura. En el descanso, el interior Panizo es atendido por el médico de la selección, doctor Cabot, quien le aprecia una distensión de ligamentos en una rodilla; tienen que aplicarle una inyección para calmar los dolores.

SEGUNDO TIEMPO

Nada más comenzar el segundo tiempo, los ingleses se lanzan en tromba sobre la meta española. Hay una internada peligrosísima del extremo izquierda Finney que termina con un tiro que sale rozando el larguero. Inmediatamente después son los españoles los que atacan. Parra despeja sobre el interior Igoa, que pasa a Zarra, que se ha corrido hacia la izquierda y cede a Gainza, quién sobre la marcha tira bien colocado, saliendo la pelota fuera.

¡EL GOL DE LA VICTORIA!

A los tres minutos del segundo tiempo se produce el gol de la victoria española. El portero Ramallets saca con la mano sobre Gonzalvo II, quien avanza y pasa a Gainza; éste a Panizo, quien cede a Puchades retrasado. El medio español a Gainza. El avance lo corta el medio derecha Wright. El despeje de éste va al dedensa Alonso, que pasa adelantado y cruzado a Gainza, quien de cabeza envía a Zarra, que remata sin parar sobre el fondo de la red. El gol imparable de Zarra es acogido con una inenarrable ovación por parte de los espectadores españoles y parte del público brasileño.

Hay una reacción de los ingleses por el ala izquierda, bien dirigida por el extremo Finney. El defensa Alonso se muestra muy seguro y con Gonzalvo II cortan todos los avances una y otra vez.

PANIZO ESTA A PUNTO DE MARCAR

A los ocho minutos España está a punto de marcar un segundo tanto. Panizo, que juega sin dar señales visibles de su lesión, aunque lleva la rodilla vendada, recibe un pase de Zarra; avanza por el ala izquierda y tira desde lejos, saliendo el balón lamiendo el larguero. A continuación hay un avance de Igoa que termina con tiro de éste que detiene Williams. El árbitro señala fuera de fuego del interior español, que es sacado por el mismo Williams.

FURIOSA REACCION INGLESA

Seguidamente, los interiores españoles se repliegan, así como la línea media. Desde este momento —diez minutos del segundo tiempo— hasta los veinte minutos, el dominio de los ingleses es absoluto. Los jugadores españoles cometen varias faltas, que son castigadas por el árbitro italiano. Los dos extremos ingleses continúan siendo los creadores de las sí

Ramallets, Zarra, Gainza, Puchades y Basora, los más destacados

"Ha sido el mejor encuentro visto jamás en Brasil", dicen los técnicos cariocas

LAS FIGURAS DEL ESPAÑA - INGLATERRA

RIO DE JANEIRO, 3. — Las figuras más destacadas del partido de fútbol entre España e Inglaterra, fueron los siguientes:

ESPAÑA. — Ramallets (portero). — Confirmó plenamente su clase excepcional demostrada ya en el partido jugado contra Chile el jueves pasado y que vino a confirmar sus actuaciones en Méjico durante la visita del combinado español. No sólo apareció como un meta de buena colocación, sino de seguridad y audacia excepcionales. Detuvo un tiro del extremo izquierda Finney, que le acredita como uno de los guardametas más completos del continente europeo.

ZARRA (delantero centro). — Volvió a ser la figura indiscutible de la delantera española, que arrancó aplausos a un público frío hacia la selección española. Después del partido de ayer tarde, Zarra está considerado como el delantero centro ideal y de mayor ímpetu que ha pasado por Río. No sólo en el tiro a gol, sino también en el dominio del balón y en el pase a los compañeros de línea.

GAINZA (extremo izquierda). — Mejoró su actuación del jueves. Fué el extremo genial que proporcionó juego y creó numerosas ocasiones de peligro. Fué casi el autor del gol, al enviarle el balón a Zarra para que éste lograse el gol de la victoria.

BASORA (extremo derecha). — Muy bien en los avances a lo largo de la banda. En el segundo tiempo bajó en ayuda de los medios y defensas y realizó una gran labor en este sentido. Tiró a gol siempre que tuvo el camino abierto.

PUCHADES (medio volante izquierda). — El jugador levantino ha dado otra gran tarde para el fútbol español. Cortó muchos de los avances ingleses y se mostró siempre certero en los pases a la delantera, y especialmente a Panizo, que ayudó en lo que pudo al medio español.

INGLATERRA.—Williams (guardameta). — Tuvo una de sus mejores tardes, según propia confesión. El tanto que le marcó Zarra, era imparable para él, puesto que se debió a un fallo de la defensa. Detuvo varios tiros de la delantera española, especialmente uno de Igoa, que parecían goles seguros.

MATTHEWS (extremo derecha). El veterano jugador volvió a ser el alma de la delantera de Inglaterra. Repetidas veces burló la defensa, llegó hasta la línea de gol para centrar siempre retrasado sobre sus compañeros de línea.

FINNEY (extremo izquierda). — Al igual que su compañero mostró su enorme peligrosidad. El tanto anulado a Inglaterra por fuera de juego fué obra suya. No vaciló nunca en tirar a gol. — Alfil.

M.C.D. 2022

tuaciones de peligro para la meta española. En este acoso a la meta de Ramallets se producen dos córners que son despejados por Alonso con dificultades.

ESPAÑA EQUILIBRA EL DOMINIO

A los veinte minutos del segundo tiempo España se lanza de nuevo al ataque. Las situaciones de peligro son ahora para la meta británica. En uno de estos avances es el mismo extremo derecha Matthews que ha bajado a la defensa quien despeja fuera y muy cerca de la linea de gol. A los 30 minutos España saca un córner: Panizo lo lanza sobre Basora quien cede algo retrasado a Gonzalvo III, quien tira sin parar, fuerte, pero alto. Basora e Igoa realizan ahora varias combinaciones, una de ellas con tiro final del extremo, que vuelve a salir alto. Poco después se registra un nuevo córner contra Inglaterra. Lo saca Gainza y remata bien el interior Igoa. El portero Williams despeja flojo de puño y recoge nuevamente Igoa quien envia fuera.

El saque del meta inglés lo devuelve Alonso, que pasa adelantado a Basora, éste sin parar a Panizo, quien cede a Gainza. El extremo español devuelve al interior bilbaino, que lanza un magnífico tiro que se estrella en el larguero.

Cuando faltan diez minutos para terminar el encuentro, se produce el último avance peligroso de los ingleses. El extremo izquierda Finney bombea sobre la meta española y se lanzan al remate el interior izquierda y el delantero centro británico. Despeja débilmente de puño Ramallets y recoge de nuevo el interior Baily. Hay confusión en la meta española y al fin resuelve el defensa Alonso, que despeja fuera.

ATAQUES FINALES DE NUESTRO EQUIPO

A los 42 minutos de juego se producen dos córners seguidos contra la meta inglesa, sin consecuencias. Hasta el final del emocionante encuentro, el dominio corresponde a España ,cuya delantera acosa en estos últimos instantes sin cesar la meta inglesa.

¡¡ALEGRIA!!

Pasado un minuto del tiempo reglamentario, el árbitro italiano Galeatti señala el final del partido. Los jugadores españoles se abrazan, mientras sus compatriotas que están en los graderíos gritan entusiásticamente y agitan pequeñas banderas españolas. Ninguno de ellos abandona el campo hasta que los jugadores españoles se retiran a los vestuarios. Los ingleses lo hacen silenciosamente y cabizbajos.

En total han sido sacadas cinco faltas contra Inglaterra y 21 contra España. Siete córners contra Inglaterra y 8 contra España. Excepto diez minutos de dominio verdaderamente abrumador por parte de Inglaterra, todo el segundo tiempo ha sido de dominio español.

El delantero centro español Zarra se lesionó en este segundo tiempo en un encontronazo con el defensa derecha Ramsay, pero reanudó el juego y se mantuvo perfectamente hasta el final del encuentro. — Alfil.

EL PARTIDO, SEGUIDO POR EL CRONÓMETRO

RIO DE JANEIRO, 3. (Alfil.) — Los detalles más salientes del encuentro entre España e Inglaterra, al cronómetro, se pueden resumir en lo siguiente:

6'40: Salida al campo de los ingleses.
6'41: Salida de los españoles.
6'55: Sorteo de terrenos.
7'00: Saque inicial (Zarra).
7'02: Primer córner de España (Basora).
7'05: Segundo córner de España (Basora).
7'09: Tercer córner de España (Basora).
7'11: Primer offside inglés (Finney).
7'12: Primer offside español (Gainza).
7'32: Cuarto córner de España (Gainza).
7'33: Primer córner de Inglaterra (Matthews).
7'41: Encontronazo entre Hughes y Panizo con suspensión momentánea del juego.
7'41: Reanudación.
7'46: Descanso (1 minuto de descuento.)
7'59: Reanudación del encuentro.
8'02: Tanto de España (Zarra).
8'10: Segundo córner de Inglaterra (Finney).
8'14: Tercer córner de Inglaterra (Finney).
8'15: Cuarto córner de Inglaterra (Matthews).
8'23: Quinto córner de Inglaterra (Matthews).
8'24: Sexto córner de Inglaterra (Matthews).
8'28: Quinto córner de España (Panizo).
8'31: Sexto córner de España (Gainza).
8'32: Remate de Panizo que da en el larguero.
8'35: Séptimo córner de Inglaterra (Matthews).
8'41: Séptimo córner de España (Basora).
8'42: Octavo córner de Inglaterra (Matthews).
8'44: Final del partido.

COMENTARIO FINAL AL ENCUENTRO

RIO DE JANEIRO, 3. (Alfil.) — **En los noventa minutos del partido de ayer tarde, los delanteros ingleses, considerados siempre como los más peligrosos del Mundo, no han podido encontrar la manera de acertar con sus remates, porque han tenido enfrente una defensa que ha desbaratado todos sus intentos.**

En los primeros cuarenta y cinco minutos, los mejores del partido, las fuerzas estuvieron equilibradas, y la calidad del juego fué fracamente buena. En el segundo tiempo, hubo momentos en que tal calidad decayó algo, al abusar, quizá demasiado, los españoles de la táctica de balones fuera, pero pronto volvieron a la ofensiva, y el juego fué como en el primer tiempo. Honradamente los españoles demostraron que no tenian necesidad de estos recursos, puesto que en los últimos momentos del partido, cuando llevaban ya más de ochenta minutos de juego verdaderamente agotador, pusieron en peligro la meta inglesa en tres o cuatro ocasiones y forzaron varios córners.

Como en partidos anteriores, la línea delantera española ha sido la que ha destacado también ayer tarde, con su capacidad de infiltración, precisamente lo que ha faltado en la delantera inglesa. España, tanto en el primer tiempo como en el segundo, ha exhibido una defensa digna del respeto de los delanteros más audaces, y a pesar de que los técnicos y críticos la consideraban como la línea más débil del conjunto. En el segundo tiempo los defensas españoles se crecieron y cortaron con energías dignas de la defensa más veterana, los ataques de los consagrados delanteros británicos. Fueron Ramallets y Alonso quienes destacaron en este sector del equipo español.

La delantera hispana fué la mejor y, desde luego, superior a la inglesa, en pujanza y codicia, caracteristica que influyó notablemente en el resultado. Los ingleses habian llegado a Rio con una flamante aureola y ha sido precisamente en Rio, en el gigantesco estadio municipal y en presencia de más de cien mil aficionados, donde han sido eliminados del Campeonato del Mundo por España.

En el segundo tiempo parecia que los ingleses iban a inaugurar el marcador, pero fué España la que lo hizo. Con este tanto los ingleses quedaron desconcertados y aunque volvieron al ataque no pudieron ya con la defensa española, y aun en estos mismos momentos de ofensiva inglesa el equipo español demostró la velocidad endiablada de sus jugadores al llegar a la meta británica en unos segundos y tirando además a gol.

Los delanteros españoles demostraron ser auténticos valores internacionales que en numerosos momentos dieron auténtica lección de táctica. La defensa inglesa se vió reiteradamente apremiada ante las magníficas combinaciones de Zarra, Panizo y Gainza, así como por las infiltraciones de Basora e Igoa. El comentario general que se oyó ayer tarde en las tribunas del estadio municipal es: "Los delanteros españoles se lanzan como rayos sobre la porteria inglesa y sin mirar."

Opiniones después del partido

RIO DE JANEIRO, 3. — Poco después de conseguir los españoles su victoria contra Inglaterra, el representante de la agencia Alfil Rui d'Almeida Lima,, recogió las siguientes impresiones del director del encuentro y jugadores.:

Presidente de la Asociación Británica de Fútbol:

"Ha sido un encuentro muy emocionante. Aunque los extremos ingleses han hecho un buen partido, otros jugadores de nuestra selección no se han mostrado a la altura que debian. La delantera española acertada, especialmente su delantero centro; la defensa no tan débil como se habia dicho".

Secretario de la Asociación Británica de Fútbol, Mr. Stanley Rousa:

"Ha sido un encuentro muy aleccionador. Si tomamos parte en otro Campeonato del Mundo, es indudable que tendremos muy en cuenta las lecciones aprendidas en esta ocación".

Entrenador del equipo inglés, mister Billi Riding:

"Hubo varios momentos en que nuestro equipo pudo ganar. Ingleses y españoles se han mostrado como dignos rivales. Los jugadores españoles supieron aprovechar las pocas ocasiones que les brindó nuestra defensa para llegar hasta la puerta de Williams".

Entrenador del equipo inglés, mister Winterbotten:

"La defensa española ha sido mejor de lo que asegúraban. Es cierto que nuestros delanteros no han tirado a gol como debian. La táctica de marcaje de hombre por hombre ha dado buenos resultados a la zaga española".

Armando Muñoz Calero, presidente de la Real Federación Española de Fútbol:

"Muy satisfecho por el comportamiento de los once jugadores del equipo español, que, además, de una técnica depurada, han demostrado que nuestra vieja furia, es decisiva, en encuentros trascendentales como este.

Guillermo Eizaguirre, seleccionador nacional:

"Han sido 90 minutos de emoción indescriptible. Todos han jugado con el entusiasmo de siempre. El nuevo triunfo español sobre Inglaterra revalida la calidad de nuestro fútbo.".

Benito Diaz, preparador del equipo español:

"El encuentro ha sido bien ganado. Nos hemos mostrado superiores a los ingleses físicamente y en juego. La técnica cerebral británica ha sido vencida y desbordada por la técnica española, que posee además el impetu de nuestros jugadores".

Gainza, extremo izquierda del equipo español y capitán del mismo:

"En todo momento fuimos superiores a los ingleses de los que creí que nos darian más guerra. Son de clase indiscutible, pero sin duda no se encuentran en su mejor momento. Creo que España puede sentirse satisfecha de su fútbol".

Wrigh, capitán del equipo inglés y medio derecha:

"La defensa española fué dura. Creo que hemos podido ganar, lo mismo que ellos. En otras tardes hemos tenido más fortuna. El fútbol continental ha mejorado indiscutiblemente, muchisimo. Esperamos que en un nuevo encuentro con España, podamos demostrar nuestra clase".—Alfil

MILLARES DE TELEGRAMAS DE FELICITACION

RIO DE JANEIRO, 3. — Los jugadores continuan recibiendo miles y miles de telegramas procedentes de España y de paises donde residen compatriotas suyos: Argentina, Chile, Méjico, Estados Unidos, de la misma Inglaterra, Japón, Filipinas y también de las regiones más apartadas del Brasil, después del triunfo logrado ayer sobre Inglaterra.

La opinión general en Rio es que España ha dado fin al mito del fútbol inglés.

El embajador español conde de Casas Rojas, una vez terminado el encuentro, bajó a los vestuarios para felicitar a los jugadores. Mientras tanto, en el de los ingleses reinaba un gran silencio, que destacaba aún más por el alborozo y la alegria con gritos y cánticos, que partian del lado español.

El entrenador pronunció contadas palabras de comentario, así como el capitán del equipo británico y los jugadores recibieron la orden de no contestar a las preguntas de los periodistas. El equipo inglés salió del estadio de Maracaná sin ser visto.

Ya en el hotel, el delantero centro español, Zarra, la figura del partido, dijo: "Creo que el encuentro ha sido bastante nivelado, pero hemos merecido la victoria." Estas palabras las pronunció a su llegada al hotel, donde de nuevo fué abrazado y zarandeado por directivos españoles y por los compañeros de equipo.

Zarra, continuó diciendo: "Estoy muy satisfecho porque todo el equipo ha jugado muy bien y porque yo conseguí el gol del triunfo para mi pais, contra un adversario que podria habernos sorprendido."

El embajador español, que acompañó en su coche, tras el autocar donde viajaban los jugadores, hasta el hotel, volvió a estrechar la mano a todos los jugadores y al marchar gritó: ¡Viva España!, que fué contestado por todos los allí presentes, una gran multitud, pues a directivos y jugadores se habian unido numerosísimas personas de la colonia española en el Brasil, que formaron un largo cortejo, tras la expedición deportiva española.

Todos los automóviles, autocares y camiones que vinieron tras el autocar de los jugadores españoles, completamente abarrotados de compatriotas, llevaban grandes banderas españolas, y muchísimos de estos aficionados españoles portaban otras banderas nacionales, agitándolas continuamente durante la marcha de los vehiculos, mientras enronquecian dando vivas a España.— Alfil.

COMENTARIOS DE LOS CORRESPONSALES INGLESES

LONDRES, 3. — Los técnicos ingleses de fútbol, al cablegrafiar desde Rio de Janeiro, han tenido pocas excusas y muchos cumplidos, para la victoria española.

Charles Buchen, escribe en "News Chronicle": "Inglaterra se vino abajo en la lucha. Han presentado el mejor equipo, pero han demostrado sus viejas faltas. España demostró ser un buen equipo, pero su juego no gustó entre los aficionados (?)"

John Macadam, corresponsal deportivo del "Daily Express", dice: "El más feo juego que he visto (se refiere a los ingleses), tocaban a la defensa española, con todo menos con el balón. No hay que echar la culpa a los jugadores ingleses, quienes con la infusión de nueva sangre en forma de Matthews, Milburn, Eckerley y Baily, demostraron más agresividad y valor, que en ningún otro partido jugado desde hace veinte años. Nunca ha procurado ganar un equipo inglés con tanto afán, pero con tan poco resultado."

Clifford Webb, del "Daily Herald", dice: "Nuestros jugadores trataron de marcar con ganas. En realidad, ha sido el mejor encuentro de los tres que se han jugado y de nuevo el árbitro italiano, en desacuerdo con nuestra manera de pensar. El hecho es que hemos perdido nuestro dominio mundial del fútbol."

Roy Peskett, corresponsal del "Daily Mail", dice: "Los directivos ingleses me dijeron: "Si no hubiera sido por la obstrucción de la defensa española, que no fué más castigada por el árbitro, Inglaterra podria haber conseguido tres goles, al terminar el primer tiempo". Sin embargo, Peskett aclara: "El guardameta Ramallets, uno de los tres mejores del Mundo, tuvo actuaciones sensacionales."

Tom Phillips, en el "Daily Mirror" escribe: "Inglaterra volverá otra vez por los caminos del triunfo, si de aquí en adelante "no regañamos a nuestros muchachos cuando pierden." Alfil.

HUMORISMO NECROLOGICO DEL "DAILY HERALD"

LONDRES, 3. — Los cronistas deportivos británicos agachan sus cabezas con remordimiento y vergüenza en la doble derrota del equipo nacional inglés de fútbol, ante los Estados Unidos y España, en los Campeonatos del Mundo de Rio de Janeiro.

En primera plana y con orla negra, en el periódico "Daily Herald", aparece la siguiente esquela:

"Como cariñosa memoria del fútbol inglés, que falleció en Rio de Janeiro el 2 de julio de 1950. Sentida pérdida para un gran número de tristes amigos y conocidos. R. I. P. Nota: El cadáver será incinerado y las cenizas llevadas a España." — Alfil.

S. E. el Jefe del Estado felicita a los jugadores españoles

MADRID, 3. — S. E. el Jefe del Estado ha dirigido los siguientes telegramas a los directivos y jugadores españoles que tan alto están poniendo el nombre de España en la competición futbolística del Brasil:

"A Muñoz Calero y Manuel Valdés. Rio de Janeiro. Recibid mi felicitación a cuantos venís contribuyendo a tan brillantes jornadas. — *Francisco Franco.*"

"Al capitán y jugadores del equipo español. Rio de Janeiro. Al terminar retransmisión con que seguí emocionante encuentro y brillantísimo triunfo, os envio mi entusiasta felicitación por vuestra técnica y coraje en defensa de nuestros colores. ¡Arriba España! Generalísimo, *Francisco Franco.*" Alfil.

El gol más glorioso de la historia de nuestro fútbol

RIO DE JANEIRO, 3. (Crónica por cable de nuestro enviado especial Antonio Valencia.) — Ignoro cuál será la suerte de la selección española en los restantes partidos que aún le quedan al Campeonato Mundial, aunque ya pueden basarse ilusiones muy fundadas; pero después de todo el fútbol que llevo visto en el Brasil, insisto en que ningún otro equipo, incluso el posible campeón, hubiese sido capaz de eliminar a Inglaterra en el parti do de ayer.

Los ingleses jugaron un magnífico fútbol con un sólo defecto que más tarde señalaremos; pero que, seguramente, no hubiese asomado al field frente a ninguna selección que no fuese la española.

La selección de los "pross" se colocó sobre el terreno de juego a la perfección y practicó su más clásico juego, que, por ser tan bueno era claro como el cristal; aunque no sé si el público, acaso excesivamente habituado al gambeteo y a la horizontalidad del fútbol americano, ha apreciado como debiera. ¡Pero qué espectáculo para un conocedor del fútbol más clásicamente europeo fueron el juego de uno a uno de los jugadores ingleses y su Association! Nadie como ellos avanzan por las alas, ni ataca por alto con balones bombeados sobre la puerta enemiga, con más auténtica sensación de peligro. Nadie como ellos sabe sacar tanto partido de su corpulencia, superior a la de nuestros jugadores, ni bordear el Reglamento sin incurrir en su sanciones; ni, cuando está todo perdido, hace ostentación de "fair play". Pese a todo eso, venció el equipo español en técnica y por la punta de inspiración que permitió que nuestras jugadas tuvieran una chispa más de inteligencia y de intuición que las adversarias aunque quizá, en algunos momentos, parecieran —por lo que fuese en realidad— menos perfectas.

En esto si la inferioridad del fútbol inglés hoy, intentando adaptarse a un patrón único, posiblemente perfecto; pero igual al comienzo del partido que al final, cuando necesitaba la victoria en cinco minutos y a cualquier precio. Aun entonces, seguian impertérritos, desdoblando sus jugadas maravillosas, si; pero siempre las mismas. A la colada impresionante de Finney seguia, o el pase al interior retrasado, o el bombeo sobre el delantero centro y la desviación de éste sobre un interior para facilitar el remate.

Frente a esta técnica limitada, aunque perfecta, asombra pensar qué partida sacaria contra un equipo tácticamente inferior como el español, de hace todavia no mucho tiempo, o contra muchos de los que concurren al Campeonato. Los ingleses tropezaron en este torneo primeramente con la sorpresa frente a los Estados Unidos, y después, contra algo superior a la simple furia española, que es inspiración, o intuición, o flexibilidad mental española. Y por eso los ingleses han perido su último partido contra lo que su fútbol perfecto no puede prever: el azar que Dios reparte o la inspiración que concede para que una táctica también perfecta se ponga de puntillas y lo aventaje todo.

España —insisto— jugó el más maravilloso partido que recuerdo. Pero maravilloso técnicamente, en que la furia, el temperamento y el coraje sólo fueron soldados de filas ante la napoleónica estrategia defensiva a la que sirvieron a la perfección. Se dispuso, con indudable acierto, que el marcaje fuese exacto, y así se cumplió. Se dispuso también que los interiores apoyasen alternativamente el sistema defensivo que comenzaba en los medios volantes, y el mayor acierto coronó este plan.

El tanto español, a los tres minutos de iniciada la segunda parte, se gestó en una arrancada del defensa lateral, Alonso, desde su puesto. Vió el céltico el camino libre y aunque es muy posible que las instrucciones con vista a un partido defensivo le aconsejasen soltar inmediatamente el balón, lo cierto es que el corazón le dió hacia adelante, mientras que la táctica se quedó satisfecha viendo que Gonzalvo III se replegaba para cubrir su hueco.

Alonso avanzó a lo largo de su ala, recorriendo todo el campo ante la indescriptible estupefacción de los ingleses que veian cómo se vulneraban limpiamente unas reglas que por cien veces les habian dado la victoria. Porque el centro de Alonso, lanzado desde el puesto de Basora, salió largo y fué a caer sobre Gainza, que remató de cabeza hacia la meta. Cortó Ramsay, muy cerca ya de la puerta, en pugna con Igoa. Y entonces entró con enorme impetu Zarra, que, por bajo, batió irremisiblemente a Williams. Así se logró por España el tanto más glorioso que se recuerda.

Este gol decidió el partido, no sólo porque estaba destinado a pesar decisivamente en el resultado final, sino porque señaló la dirección del juego en el tiempo que aun faltaba. La primera parte fué jugada con igualdad absoluta para uno y otro contrincante. Porque si bien es cerdad que el balón rondó más veces nuestra porteria, fué debido al aspecto defensivo de nuestro despliegue. Mas el avance se sucedia frent a una y otra meta, con peligro equivalente, pasados ya los primeros minutos, en que las coladas inglesas todavia no encontraron formada nuestra barrera defenisva. Fué entonces, cuando un centro matemático de Finney, Milbourn —colocado en igual posición que del tanto anulado a Zarra contra Chile, en la misma porteria, y en el mismo sitio— remató de cabeza a la red. Pero el árbitro habia pitado un segundo antes y anuló el tanto justamente por fuera de juego. Antes de que llegase a ver la actitud del árbitro —no habia oido el pitido— ordenando que se sacase la falta, pasé unos segundos amargos, pensando en la posible influencia de un gol inglés sobre la psicologia de los jugadores españoles. No hablo de la influencia contraria sobre los jugadores ingleses porque ya se sabe que su fútbol desdeña por entero el valor psicológico. Pero entonces comenzó la nivelación a que me refiero, y que reinó ya a lo largo de todo el primer tiempo. La defensa española y el engarce con los demás del equipo cobró firmeza y presión, y nuestro ataque comenzó a desperezarse en su tarea de aliviar a la defenas y buscar el gol fuese como un saetazo.

Se aplaude entusiásticamente al fútbol español en la ¡Maestranza sevillana!

SEVILLA, 3. — En la Maestranza, durante la novillada de ayer tarde, el público estuvo pendiente más a la retransmisión que por medio de altavoces se efectuó del partido de Rio de Janeiro que a las incidencias de la novillada.

El Himno Nacional fué interpretado cuando el locutor español dijo que el árbitro pitaba el final del encuentro, con el público puesto en pie y en medio de atronadores vivas al fútbol español.

Los novillos que se lidiaron en este ambiente futbolístico fueron de Guardiola, hijo, para Alfredo Jiménez, Pablo Lozano y Félix Guillén. — Cifra

ESTAMBRES - FRESCOS - RAYADILLOS
SASTRERIA V IBAÑEZ 10 MESES CREDITO
Puerto del Angel, 28, pral., frente Casa Jorba

España e Inglaterra jugaron el mejor partido que se ha visto en Brasil

NUESTRO FUTBOL IMPRESIONO A LOS JUGADORES SUECOS, POR SU IMPETU

RIO DE JANEIRO, 3. — (Crónica de VERNON MORGAN, del Servicio Especial de la Agencia Alfil.) — **Centenares de fotógrafos y muchos locutores de radio con los micrófonos, se reunieron en el terreno de juego del Estadio Municipal de Rio ayer tarde, cuando los equipos nacionales de España e Inglaterra se alinearon, minutos antes de enfrentarse en el partido que los aficionados brasileños han calificado de "el mejor que se ha visto en el Brasil". España ha triunfado por un solo tanto de diferencia, marcado por su impetuoso delantero centro, Zarra, a los tres minutos del segundo tiempo.**

En la tribuna del gigantesco estadio se hallaban los dos embajadores de los paises contendientes y una muchedumbre que, minutos antes de comenzar el partido, era de unas cien mil almas, entre ellas numerosos aficionados españoles y los componentes del equipo sueco, que tan brillante actuación han tenido en los actuales campeonatos y que fueron los causantes de que Italia haya quedado eliminada, al derrotarla por tres a dos, en el primer partido. Uno de los jugadores suecos, me dijo al terminar el encuentro de ayer tarde:

"Cualquiera de los dos ha podido ganar. Los españoles me han impresionado por su impetu. Ha sido, desde luego, el mejor partido que he visto desde una grada."

Los españoles comenzaron bien, al aparecer en el terreno de juego su veterano capitán, el extremo izquierda Gainza, que resultó lesionado en el partido contra Chile y que parecia no iba a poder jugar. Llevaba la pierna vendada y fué acogido con una gran ovación por los numerosos españoles que habia en el Estadio Municipal.

Cuarenta y cinco minutos de juego excelente, tipicamente europeo, ha regalado los sentidos del público brasileño, que mostró más simpatia por los ingleses que por los españoles, al aparecer éstos como favoritos, después de su última actuación. En esta primera mitad, en opinión de muchos espectadores, Panizo, interior izquierda, y Finney, extremo izquierda inglés, fueron objeto de faltas dentro del área de penalty, pero el árbitro italiano no señaló ninguna. La primera fué realizada contra Panizo que recibió una inyección para dormir el dolor y poder continuar el partido, lo que hizo, por cierto, muy acertadamente, al alimentar casi continuamente a sus compañeros de delantera con balones muy bien colocados.

En el segundo tiempo, los españoles se replegaron durante unos momentos y, al parecer deliberadamente, estuvieron echando balones fuera del terreno de juego. El público protestó esta actitud, pero pronto, hacia la mitad del segundo tiempo, vino la reacción de los peninsulares y el juego, que durante el primer tiempo habia estado nivelado, volvió a tener las mismas características, aunque los delanteros españoles no desperdiciaron ninguna ocasión para tirar a la porteria de Williams.

Puede decirse que las dos delanteras han sido muy peligrosas, pero que se han visto contrarrestadas por las defensas que han sido muy fuertes. La defensa española, que estaba considerada como algo débil, marcó hombre por hombre, e impidió a los delanteros ingleses que con su triple ta central hicieran el juego que deseaban. Quizá fué una sorpresa para ellos la calidad del sistema defensivo español. Los extremos ingleses jugaron bien y dieron juego, pero ante la meta española, los defensas y el portero hicieron fracasar todos los ataques británicos.

Los cronistas brasileños insisten en que el partido de ayer tarde fué el mejor que se ha visto en el Brasil. Fué, desde luego, una pugna que duró noventa minutos. Se luchó con intensidad, duramente, desde el primer momento. El árbitro lo llevó bien, pero hubo varias faltas que no señaló.

Los delanteros españoles han confirmado la fama de "impetuosos" que tenian. Han sabido encontrar el camino del gol, exactamente lo mismo que ha faltado a los ingleses, ya que las defensas fueron difíciles, lo mismo para unos que para otros.

Al finalizar el emocionante encuentro, los españoles han exteriorizado su satisfacción al modo tipicamente latino, aunque ayer tarde no hubo cohetes ni tracas. Los jugadores saltaron y se abrazaron jubilosamente, lo mismo que los españoles que presenciaban el partido. Al campo saltaron Guillermo Eizaguirre y Benito Diaz, seleccionador y preparador de los españoles, que compartieron la alegria del triunfo.—Alfil.

"EL FINAL DE UN REINO"

RIO DE JANEIRO, 3. — "El final de un reino", es el título de la crónica deportiva del periódico brasileño "O Globo", al comentar la victoria española, que ha eliminado a Inglaterra, en el Campeonato Mundial de Fútbol.

"O Globo", refiriéndose a la pobre actuación de los británicos contra los Estados Unidos en la semana pasada, dice que ayer ante el hábil equipo que juega mejor al fútbol, los británicos demostraron que ya no poseen lo que las ha dado tanta gloria. "Los ingleses—sigue diciendo el periódico brasileño—emplearon toda su inteligencia y habilidad para ganar, pero lograron solamente una honorable derrota."

Agrega **"que por su furia, los españoles deben ser considerados como uno de los más destacados candidatos al titulo. Su fútbol de ayer, impresionó por su brillantez, velocidad e inteligencia. La defensa, que no se destacó contra los chilenos, en el partido de ayer se reveló como firme y bien organizada. La línea de ataque emplea jugadores de clase excepcional que se infiltran entre centros y alas, con jugadas rápidas y con combinaciones bien organizadas. El triunfo de ayer fué merecido, porque los españoles contraatacaron admirablemente, después de haber resistido un casi abrumador ataque de los ingleses, al principio."**—Alfil.

CAMINO LIBRE PARA SUECIA

Italia, más eficaz y serena, se impone a Paraguay (2-0)

CARAPPELLESE Y PANDOLFINI MARCARON LOS GOLES DE LA "SQUADRA AZURRA"

SAO PAULO, 3. — Unos 30.000 espectadores acudieron ayer tarde al Estadio de Pacambu, para presenciar el encuentro Paraguay-Italia, venciendo los italianos por dos tantos a cero, marcados uno en cada tiempo.

Con este resultado, los italianos han conseguido en parte mitigar la mala impresión causada entre la colonia italiana por su derrota ante Suecia, que dejó a los actuales campeones fuera del torneo. Superaron técnicamente a sus adversarios de hoy, y la mayor efectividad en el tiro de sus delanteros les ha permitido arrebatar a Paraguay el segundo puesto de la clasificación de este tercer grupo de la fase previa. Los paraguayos, por su parte, se emplearon con todo entusiasmo en busca de una victoria que les permitiera un segundo encuentro de desempate con Suecia, pero su combatividad no fué suficiente para oponerse al mejor juego italiano.

Tras los preliminares de rigor, el árbitro inglés Arthur Ellis, a quien auxiliaban el estadounidense Prudencio Garcia y el francés Delassale, formó asi a los equipos:

Italia: Moro, Bason, Furiassi, Fattori, Remondini, Mare, Mucinelli, Pandolfini, Amadei, Capello y Carapellese.

Paraguay: Vargas, Gonzalito, Céspedes, Gavilán, Legizamón, Cantero, Avalos, López, Ara, Fretas y Unzain.

Eligen campo los paraguayos y pasan a dominar en los primeros minutos a los italianos, aunque se ve que ambos conjuntos se emplean con excesivo nerviosismo. Tiene que actuar con energía la defensa paraguaya para contrarrestar los ataques de ala izquierda italiana que crea numerosos momentos de peligro para la meta defendida por Vargas. A los 11 minutos de este primer tiempo, el extremo izquierda italiano, Carapellese, recibe un pase de Furiassi y se interna velozmente para terminar lanzando un tiro de extraordinaria violencia que bate por primera vez al meta paraguayo. Este gol hace reaccionar a Paraguay y sus delanteros se lanzan a una ofensiva en tromba que es neutralizada por la defensa italiana que juega con gran serenidad.

A pesar del dominio paraguayo, la tripleta central italiana cada vez que coge el balón llega ante la porteria adversaria, pero Vargas se luce en varias paradas espectaculares. Poco a poco vuelve a imponerse el buen juego italiano, sobre todo los dos extremos, pero Vargas, que está realizando un gran encuentro, para todos los disparos rivales.

El segundo tiempo es de iguales características que el primero. De salida los paraguayos buscan con ahinco la meta adversaria, pero sus alocados ataques son de poca efectividad ante la excelente defensa italiana. Siguen los delanteros italianos bordando el juego, especialmente los extremos, y a los 15 minutos de esta parte, Carapellese corre la línea, centra sobre puerta y Pandolfini remata impareablemente el segundo y último gol.

Continúa dominando el equipo italiano, que ataca con gran coraje, pero los líneas defensivas paraguayas deshacen ya todos los nuevos intentos hasta el final del partido.

El público aclama calurosamente a los jugadores italianos por el excelente encuentro que han efectuado. Han destacado por la Squadra Azzurra, Mucinelli y Carapellese, sobre todo, siguiéndoles en méritos la línea media y de ésta Remondini. La defensa se mostró segura, y Moro, el guardameta, cumplió bien su cometido.

Por los paraguayos destacaron Vargas, que evitó una mayor goleada. La defensa formada por Gonzalito, Céspedes y Legizamón, y los dos interiores, volviendo a fallar el eje del ataque, como en el último partido contra Suecia, lo que impidió que el buen juego de López y Fiestas tuviera resultados prácticos en el marcador.

El árbitro no encontró dificultades en su cometido, pues a pesar de la dureza con que se jugó, no hubo mala intención por parte de los jugadores de ambos bandos.

Este partido no tenia otro interés que en caso de vencer Paraguay, que este conjunto pudiera disputar a Suecia la clasificación para la fase final, pero al resultar vencida, es Suecia la que jugará la fase final de esta competición. — Alfil.

LOS ITALIANOS EMPRENDEN EL REGRESO

SAO PAULO, 3. — Una vez terminada su actuación en el campeonato mundial, los jugadores italianos preparan su retorno a Italia. Quince miembros de la representación italiana, entre los que se encuentran el profesor Magrini, el preparador Speroni, los jugadores Amadei, Furiassi, Remondini, Sentimenti, Tognon, partirán mañana directamente hacia Roma, en avión, iniciando el viaje hoy, lunes, desde Sao Paulo para llegar a Roma el martes, a las 23 horas. El resto de la expedición aérea, integrada por Valentini, Vignolo, Annovazzi, Blason, Boniperti, Campatelli, Cantile, Cassari, Fagtore, Giovannini,

SABOREE CON POCO
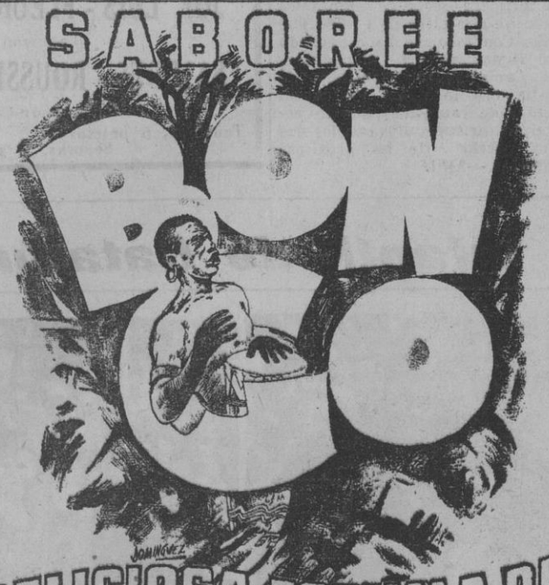
DELICIOSA ESPUMA DE CAFE

APROVECHE LOS GRANDES DESCUENTOS QUE OFRECE
MUEBLES Suar. de Domingo y Sabaté
43 AÑOS DE EXITO y EXPERIENCIA
Talleres y Salones de Venta: Sans, 112 y 114 - Barcelona
Facilidades de pago

FRONTONES
CHIQUI
Hoy noche: TERESITA - AURORA contra MARGARITA - EMILI. ORMAECHEA II - NURIA contra DEVA - ASCENSION.

VOGUE
LA AMERICANA MAS ELEGANTE, COMODA Y PRACTICA
Extenso surtido en Montplays, Trajes verano, Tropicas, Cazadoras playeras, Nickys, etc. y demás prendas de la moda americana.
ALMACENES RONDAS
RONDA S. ANTONIO, 49-51

NUESTRAS VENTAS A PLAZOS...
RADIOS, 59 Ptas. mes. NEVERAS, 39 Ptas. mes
RELOJES, ASPIRADORES, TURMIX, etc., 25 Ptas. mes
PALACIO DE LA RADIO
RAMBLA ESTUDIOS, 8, principal

M.C.D. 2022

Mari, Moro, Muccinelli, Panfolfini y Parola, saldrán también hoy, en otro avión, para llegar a Roma a las tres horas del miércoles.

Barbieri, Biancone, Ferreoro, Carapellese, Lorenzi y Farabullini, se dirigirán a Río de Janeiro hoy mismo con el fin de subir a bordo de "Campania", que sale el jueves hacia Italia.

La colonia italiana en esta ciudad hizo un recibimiento apoteósico a sus compatriotas cuando llegaron hace dos semanas, pero no ha mostrado mucho interés por el juego de ayer tarde. — Alfil.

PARTIDO DE PURO TRAMITE

Suiza obtiene su único triunfo sobre Méjico (2-1)

PORTO ALEGRE, 3. — En el campo del Sport Club Internacional se jugó ayer tarde el partido Suiza - Méjico, correspondiente a la fase eliminatoria del Campeonato del Mundo. El partido tenía un interés muy relativo, puesto que el resultado del mismo no modificaba para nada la clasificación del grupo, ya que después del partido de ayer, Brasil - Yugoeslavia, estaba dilucidado el puesto de finalista a favor del Brasil.

El interés del encuentro radicaba en saber cuál de los dos equipos se anotaría la única victoria del torneo, ya que Méjico no había ganado ningún partido anteriormente y Suiza, tan sólo logró empatar con el Brasil.

Por las últimas lluvias caídas en las últimas horas, el terreno de juego estaba en malas condiciones para practicar el fútbol. Numerosos baches se apreciaban en la cancha.

SUIZA: Conrodi, Neury, Boquet, Lucentu, Eggiman, Quinche, Bickel, Anteneu, Friehnder, Bader, Fattes.

MEJICO: Carvajal, Guitiérrez, Gómez, Ortiz, Ochoa, Roca, Flores, Guevara, Casarin, Borbolla y Velázquez.

El primer tiempo se caracterizó por un mayor dominio de los suizos que se impusieron por mejor juego y llegaron con relativa facilidad hasta la puerta del guardameta mejicano. El primer tanto de la tarde, favorable a los suizos, se produjo a los pocos minutos de iniciarse el partido con ocasión de lanzarse un corner contra la puerta mejicana. El saque de esquina fué sacado por el extremo izquierda Fatten, dando lugar a un remate impresionante del interior del mismo lado, Hader, al ángulo que hizo inútil la estirada rápida del guardameta mejicano.

Poco antes de llegar al descanso, los suizos consiguieron el segundo gol.

En el segundo tiempo Suiza con el marcador a su favor, organizó el juego con toda tranquilidad aunque los mejicanos batallaron vigorosamente por disminuir la ventaja. Los suizos replegaron algo más sus líneas, lo que motivó una mayor presión de los mejicanos.

La presión mejicana quedó patente al forzar otro corner que Flores desaprovechó. La delantera mejicana sigue poniendo en peligro el marco de sus adversarios que, no obstante, se defienden bien, unas veces por sus aciertos y otra favorecidos por la suerte, pero no pudieron impedir a los 42 minutos en un avance ligado de la vanguardia mejicana un centro del exterior derecha que fué rematado magníficamente por Casarin, que pasó rozando el larguero. Un minuto más tarde, el mismo Casarin recibió un pase de Borbolla cuando estaba magníficamente situado y de un tiro largo y raso consiguió el único tanto para su equipo.

Hasta el final del encuentro, Méjico se lanzó a un desesperado ataque, en busca del empate, pero llegó al final del tiempo reglamentario con la victoria justa de Suiza, por dos a uno.

El partido ha sido seguido con expectación por el público por lo igualado del tanteo y por la fuerte reacción del equipo mejicano, que en el segundo tiempo se volcaron totalmente sobre la puerta suiza.

Por el equipo suizo destacó principalmente la línea de zaga, que a pesar de la fuerte presión del equipo mejicano en el segundo tiempo, salió airosa de su cometido. En la delantera destacó el centro Frielander y el extremo izquierda, Patton.

El conjunto mejicano, con más decisión en el remate, pudo en el segundo tiempo equilibrar el partido. Sus mejores elementos fueron Carvajal en la puerta; Ochoa en los medios, y el delantero centro, Casarin y Velázquez, en la vanguardia. — Alfil.

LAS COSAS EN SU PUNTO

EE. UU., "coco" del grupo, derrotados por Chile (5-2)

LA SUPERIOR TECNICA DE LOS SUDAMERICANOS SE IMPUSO AL CORAJE DE LOS YANQUIS

RECIFE, 3. — En el campo Ilsa Retiro, de esta ciudad, se ha jugado el partido de Chile-Estados Unidos que despertó gran expectación ya que en el caso de que los Estados Unidos ganaran a Chile e Inglaterra derrotara a España se podría producir un triple empate Inglaterra, España, Estados Unidos.

El campo de juego ofrecía un aspecto lamentable a la hora de dar comienzo el partido, como consecuencia de las lluvias caídas y hasta se pensó en un posible aplazamiento que no pudo efectuarse por no permitirlo el reglamento de la FIFA.

A pesar del tiempo desapacible el campo registró casi un lleno, ya que el campo, con capacidad para 30.000 personas, tuvo una asistencia de 25.000.

Antes de dar comienzo el partido, los técnicos no se habían decidido a dar un favorito, ya que si en general se estimaba mejor equipo al chileno, con superior técnica, se tenía muy en cuenta el brillante papel de los Estados Unidos frente a Inglaterra, en el que alcanzaron la victoria y la buena exhibición ante los españoles.

El partido fué dirigido por el colegiado brasileño Gardelli, a cuyas órdenes los equipos presentaron las siguientes formaciones:

CHILE. — Livingstone; Machuca, Alvarez, Busquets; Farias, Rojas; Riera, Cremaschi, Robledo, Prieto e Ibáñez.

ESTADOS UNIDOS. — Borghi; Keough, Maca, Moilvenny; Colombo, Bahr, Wallace, Pariani, Gaetjens, John Souza y Edward Souza.

Desde el primer momento se impusieron los chilenos con un juego ligado y bien enlazado rebasando con facilidad la línea de medios norteamericana.

Fruto de este dominio persistente impuesto desde el primer momento, fué el primer gol de la tarde favorable a los chilenos marcado por su delantero centro Robledo, en una jugada individual coronada con un magnífico tiro que hizo inútil la estirada del guardameta Borghi.

Los chilenos continúan demostrando una mayor cohesión y decisión en sus avances por lo que el portero norteamericano tiene que intervenir con mayor frecuencia para neutralizar situaciones apuradas ante su puerta.

Borghi tuvo que emplearse a fondo para detener sendos tiros de Prieto e Ibáñez. Sin embargo, el guardameta chileno Livingstone, actuó escasas veces y la mayoría de ellas sin peligro alguno. Los chilenos mostraron mejor juego de conjunto y mejor dominio del balón.

A los treinta y dos minutos llegó el segundo gol chileno en un ataque del ala derecha coronado por un oportuno cabezazo del exterior derecha Riera. Continuó la presión chilena, pero los americanos, en una escapada, hicieron intervenir al guardameta chileno en un disparo duro de John Souza.

Los norteamericanos actuaron por debajo de sus actuaciones anteriores frente a España e Inglaterra.

Terminado el tiempo, Gaetjens, en una brillante arrancada, lanzó un disparo que salió algo alto.

El primer tiempo terminó con la ventaja chilena por dos a cero.

En la segunda parte del encuentro los norteamericanos atacaron a fondo y en el primer minuto de este período consiguieron su primer gol en un pase de Gaetjens a Wallace que éste remató imparable a la red.

A los tres minutos de este tiempo los chilenos incurrieron en penalty logrando los norteamericanos el tanto del empate. El partido entró en una fase interesante, pero los chilenos atacaron a fondo ante la perspectiva de este empate y a los nueve minutos lograron el tanto de la ventaja por mediación de su interior Cremaschi. A los 15 minutos, en medio del dominio chileno, Prieto logra el cuarto gol que asegura el partido a su favor. A los 28 minutos se anula un tanto a Prieto por ir presidido de falta, pero a los 37, Cremaschi marca el quinto válido.

Los norteamericanos no decayeron por esta ventaja de los chilenos, y consiguieron imponer su dominio en una fase de entusiasmo y coraje. Los chilenos con la ventaja adquirida organizaron serenamente su defensa y marcando hombre por hombre fueron contrarrestando todos los intentos norteamericanos.

Anotamos sendos tiros de los hermanos Souza que no suben al marcador por la intervención acertada de Livingstone.

El juego se endurece algo por el entusiasmo y el coraje que los estadounidenses ponen en sus avances.

El público anima a los norteamericanos, pero a pesar de estos aplausos los chilenos no se desaniman y con toda serenidad defienden su meta para llegar al minuto noventa con la victoria de 5-2.

El resultado puede estimarse justo. El marcador refleja exactamente la superioridad que en el terreno de juego ha habido en el equipo chileno sobre el norteamericano que en general ha actuado en forma inferior a como lo hizo en anteriores partidos.

El público, como ya es norma general en esta competición, se inclinó por el más débil. — Alfil.

ATLETISMO

La «I Copa Ciudad de Barcelona», patrocinada por LA PRENSA

El atletismo, y con él el deporte en general, adolece en España de la falta de practicantes. Este es el motivo y no otro de que estamos estacionados en muchos deportes, dado que, aunque parezca una perogrullada, es de la cantidad de donde surge siempre la calidad.

En estos días, España se está cubriendo de gloria en el deporte del balompié. Pues bien, ello no es debido al azar como algunos han pretendido hacer creer; éste es el resultado de los millares de equipos que durante todos los días pelotean por todos los ámbitos de España; de esa raíz que arranca de los equipos juveniles, esos equipos que tanto éxito han dado al Campeonato Juvenil organizado por LA PRENSA.

Pero nuestro periódico, que sabe que el deporte base de los demás es el atletismo, también quiere brindar a los jóvenes que desean iniciarse en la práctica atlética una oportunidad. Esa oportunidad se les presenta el próximo domingo, día 9, con el Premio "Ciudad de Barcelona".

Todos los participantes se encontrarán en igualdad de condiciones, ya que el único requisito que se precisa es ser debutante; es decir, no haber tomado nunca parte en una competición atlética.

Así, pues (nos dirigimos a los presuntos participantes), no debéis dejar pasar esta ocasión, inscribiéndoos lo más pronto, ya que el orden de colocación en la salida se hará conforme se vayan recibiendo las inscripciones. Tened la seguridad que alguno de vosotros será algún día el campeón que representará a España en unos Juegos Olímpicos.

Las inscripciones podrán mandarse hasta el sábado próximo a LA PRENSA, Consejo de Ciento, 202, o bien a la Federación Catalana de Atletismo, Vía Layetana, 9, tercero. A partir de mañana empezaremos a dar los nombres de los participantes.

Repetimos nuevamente que el recorrido para los mayores de 17 años será una vuelta al circuito grande del Parque de la Ciudadela, el cual tiene un metraje de unos 1.700 metros. Los menores de 17 años correrán por el circuito pequeño del mismo Parque, el cual tiene unos 1.400 metros. La salida y llegada quedará establecida para las dos carreras en el Paseo de los Tilos.

Comunicamos a los participantes que se han recibido ya dos magníficas copas de la casa Martini y Rossi, destinadas a los vencedores de cada una de las carreras.

MERCADO DEL AUTOMOVIL

COMERCIO DEL AUTOMOVIL. M. Duero 173. Le vende o cambia su auto o cam. Nueva modalidad ventas y ventas crédito. En venta: TURISMOS: Citroen descap. 5 HP. Singer 8 HP. Peugeot 201, 9 HP. Peugeot 301, 11 HP. Hispano 7 plaz. 12 HP. TURISMO COMERCIAL: Whippet con carrocería Chevrolet, 6 cil. 13 HP. RUBIA Plymouth 12 plaz. 16 HP. FURGONETA PLANCHA: Motobloch 10 HP. Citroen C-4. CAMIONETAS: Citroen 7 HP. Ceyrano 10 HP. Citroen B-14. Chevrolet 4 cil. CAMIONES: Ford AA y BB, 17 HP. Stewart 4 tons. G. M. C. 7 tons. Mag. Diesel 15 tons. seminuevo. Tel. 23 44 32.

AUTOS, CAMIONES, REPUESTOS, para comprar o vender. Mercado del Automóvil.- ALSINA. Nápoles, 87 y Balmes, 186.

CITROEN 11 normal 1950 n. a est.
JOWET-JAVELIN, nuevo, estreno.
AUSTIN 10 cv., rubia nueva, a est.
FIAT 1.100, morro alto, exc. estado
OPEL 6 cil. 7 plazas, estupendo.
FORD 10 cv., cond. int.
FIAT 618 cam. 2.000 k.
CURTA. - Estación gasolina Muntaner-Diagonal.

VENDO TAXI trabajando. Escribir a LA PRENSA núm. 8570.

VENDO camioneta FORD, buen uso. A particular. Escribir: LA PRENSA número 9003.

COMPRO - CAMBIO - VENDO. Coches de todas clases. Escribir: Apartado de LA PRENSA núm. 9008.

D. K. W. plancha, 7 HP.
SINGER 4 puertas, 8 HP.
OM. SEDAN, 10 HP.
LORIC descap. 6 HP.
RUBIA Chevrolet 9 plazas, c. radio
CAMION Alfa Romeo, 3.000 kg.
Camión Rochet Sneider volq. 3000 k.
INGLES. Valencia, 31. T. 23 37 66.

FORD 8 HP., toda prueba.
RENAULT 10 HP. descapotable.
Siempre oportunidades.
Automóviles VILARDELL.
BALMES, 25. Tel. 22 92 16.

URUGUAY, "LA FAVORITA DE LA CORTE"

Con un solo y fácil triunfo sobre Bolivia (8-0) pasa a la fase final

La falta de coordinación boliviana facilitó la victoria uruguaya

BELLO HORIZONTE, 3. (Alfil). — Uruguay y Bolivia se enfrentaron ayer tarde en el Estadio Independencia, en el único partido del cuarto grupo correspondiente a la fase previa del Campeonato del Mundo, ya que en este grupo, y debido a la retirada de Portugal y Francia, únicamente figuran uruguayos y bolivianos. Por tanto, con la amplia victoria obtenida por Uruguay ayer tarde, al vencer a Bolivia por ocho tantos a cero, se clasifica para la fase final.

A las siete de la tarde (hora española), dió comienzo el partido bajo la dirección del árbitro inglés, Reader. Los equipos se alinearon así:

URUGUAY: Maspoli, González I, Boera, González II, Varela, Rodríguez, Chivigia, Pérez, Minguez, Schiaffino y Vidal.

BOLIVIA: Gutiérrez, Acha, Bustamante, Greco, Valencia, Ferrel, Algaranaz, Ugarte, Capparelli, Gutiérrez II y Maldonado.

El primer cuarto de hora fué de dominio boliviano, que dió la impresión de que marcaría en alguna de sus arrancadas iniciales, pero pronto los uruguayos se imponen y pasan a presionar durante todo el encuentro ya, llegando, a veces a ser abrumador dicho dominio ante la desorganizada defensa boliviana.

El primer gol fué marcado por Minguez y este gol fué la señal para que diera comienzo el desconcierto boliviano y la goleada por parte del Uruguay. Iban 14 minutos de juego cuando subió al marcador el primer tanto; 6 minutos después, Schiaffino avanza desde el centro del terreno y cerca ya de la puerte, cede el balón a Vidal, quien marca el segundo. Este mismo jugador marca el tercero. Sigue el juego con algunos intentos de reorganización en las filas bolivianas, nulas en absoluto.

Cinco minutos antes de llegar al descanso, Chiaffino lanza un pase medido a Minguez y éste consigue el cuarto gol, último de esta fase. El delantero centro boliviano, Capparelli, resultó lesionado en un encontronazo con el guardameta uruguayo y hubo de ser retirado del terreno de juego sin que pudiera reaparecer, por lo que Bolivia juega ya el resto del encuentro con diez jugadores.

En el segundo tiempo continúa el embotellamiento uruguayo facilitado ahora por la inferioridad numérica boliviana y por el agotamiento y desgana que muestran sus jugadores. Los delanteros uruguayos juegan a placer y a los cinco minutos del segundo tiempo, Minguez marca el quinto gol. Los bolivianos se entregan por completo. El sexto gol viene cinco minutos más tarde y es su autor Schiaffino Pérez, interior derecha, hace el séptimo después de driblar a varios jugadores contrarios y finalmente, a los 38 minutos, Chivigia obtiene el octavo en brillante jugada personal.

Como el resultado demuestra, los uruguayos obtuvieron una fácil victoria, facilitada en extremo por la falta de coordinación en las filas bolivianas y por la poco afortunada actuación del guardameta Gutiérrez. De la selección de Bolivia únicamente cabe destacar durante el tiempo que actuó, la labor del delantero centro Capparelli.

La selección uruguaya realizó un gran encuentro, con excelente juego de conjunto. Su magnífica forma física y el juego mostrado ayer tarde, le sitúan, a juicio de los técnicos, entre los favoritos para la obtención del título mundial de campeones, título que ya ganaron en una ocasión.

EL DIA 8 SE INICIARA LA FASE FINAL DE LA «COPA DEL MUNDO»

SAO PAULO, 3.—(Crónica de JORGE BRAVO, del Servicio Especial de Alfil.) — Dos equipos europeos y dos sudamericanos han quedado calificados para tomar parte en la fase final del Campeonato Mundial de Fútbol para 1950, como consecuencia de los resultados en los últimos encuentros de la fase previa que se jugaron ayer.

Los equipos que iniciarán sus eliminatorias el día 8 de julio son: Brasil, España, Suecia y Uruguay.

Ninguno de los resultados alcanzados ha sido una sorpresa, salvo el caso de que Suecia, en lugar de Italia, haya llegado a las finales, lo cual puede considerarse como lo único que ha echado por tierra la opinión de los técnicos, pero, de todas formas, esto había sido decidido ya hace una semana.

Los técnicos no han quedado sorprendidos al ver que España derrotaba a Inglaterra por uno a cero, en un buen partido que se ha jugado en el Estadio Municipal de Río de Janeiro.

Los españoles han jugado bien durante el desarrollo del torneo, mientras que los ingleses quedaron ya bastante relegados en la opinión general, al ser derrotados por los norteamericanos, el pasado jueves.

Si los paraguayos hubieran ganado a Suecia, los tres países estarían empatados, pero los italianos no ganaron con facilidad y los dos equipos jugaron con todo interés por llevarse la victoria.

El Uruguay se ha clasificado para las finales después de derrotar ampliamente a los bolivianos por ocho a cero.

Este encuentro se ha celebrado en Bello Horizonte, y ha sido verdaderamente monótono, ya que los bolivianos no pudieron en momento alguno hacer nada que valiera la pena. No pudieron presentar una resistencia o una defensa medio acertada ante el brillante ataque de los uruguayos.

El Brasil ya quedó clasificado el sábado, al derrotar a los yugoeslavos por dos a cero. Los otros dos encuentros celebrados el domingo, no han tenido más que un interés relativo: Chile derrotó a los Estados Unidos por tres a dos, en Recife.

Mientras que los suizos vencían a los mejicanos por dos a uno, en Porto Alegre.

Se espera que los nueve equipos que han sido derrotados en el torneo procederán a regresar a sus países casi inmediatamente, mientras que los cuatro finalistas permanecerán en Río de Janeiro para, seguidamente, dedicarse a una preparación intensiva ante los partidos decisivos que antes tienen que disputar.

El primer encuentro de las finales tendrá lugar el día 8, pero se cree que las autoridades de la FIFA procederán al sorteo en el día de hoy lunes.

Los técnicos no se atreven a hacer vaticinios, pero, en general, se cree aquí que el equipo que tiene probabilidades de ser campeón es el de Suecia, pero se debe tener en cuenta que los sucos han proporcionado una de las sorpresas más sonadas del torneo. El fútbol es así.

ESTA NOCHE, EL SORTEO DE LA FASE FINAL

RIO DE JANEIRO, 3. — El Comité organizador del Campeonato Mundial de Fútbol, se reunirá hoy, lunes, para efectuar el sorteo de los partidos correspondientes a la ronda final.

De acuerdo entre Brasil y la FIFA celebrado con anterioridad, los brasileños jugarán el sábado, día 8, el miércoles, 12 y el sábado, día 15. Los adversarios se conocerán seguramente esta noche.—Alfil.

ECONOMICAMENTE, EL CAMPEONATO ES UN EXITO

RIO DE JANEIRO, 3. — En el estadio de Maracaná se ha recaudado, con ocasión del partido España-Inglaterra, la cantidad de 2.510.000 cruceiros. La recaudación total después de esta primera serie de eliminatorias asciende a la cifra de 14.586.000 cruceiros. Con esto, se ha asegurado el éxito financiero del Campeonato, pues la Confederación Brasileña de Fútbol -ha calculado los gastos en 20.000.000 de cruceiros, que se estima podrán ser superados con los dos primeros partidos de las próximas eliminatorias.—Alfil.

Cómo se jugará la fase final

Recordamos a nuestros lectores que la fase final del Torneo Mundial de Fútbol la jugarán los cuatro equipos clasificados en las series preliminares, esto: Brasil, Suecia, España y Uruguay.

Estos cuatro equipos jugarán una liguilla (todos contra todos, a una sola vuelta). Los dos primeros clasificados de esta fase, jugarán el choque final de la IV Copa del Mundo. Los clasificados en tercera y cuarta posición, dirimirán entre sí el tercer puesto del torneo.

TOROS :: ARENAS
Miércoles, noche, a las 11
Gran gala internacional de lucha libre
DUVIVIER - CALVO
ARTOLA - BONADA
JOE LUIS - FLEUROT
(Campeón suizo)
SALUDES - ROUSSELL
(Campeón-Canadá)
Tendidos, 6 pesetas
Señoras, 2 pesetas

CAMPEONATO INFANTIL DE FUTBOL
COPA BARCELONA
Organizado por LA PRENSA
Bajo control y autorización del Frente de Juventudes

EMOCION Y ENTUSIASMO EN LOS CUARTOS DE FINAL Y TORNEO CONSOLACION

MAÑANA, A LAS SIETE Y MEDIA, IMPORTANTISIMA REUNION DE DELEGADOS DE CLUBS ELIMINADOS O NO

EL MIERCOLES, EN SANS, TRES EMOCIONANTES DESEMPATES

CAMPEONATO INFANTIL

Premiá de Mar, Halcón, Pajaril, Diputación, Cataluña San Justo y Errantes fueron eliminados en duros encuentros en que únicamente el resultado de Intrépidos y San Justo se resolvió holgadamente para aquellos. Esto prueba lo reñido de estos octavos de final que siguen sin resolverse aun, pues San Martín, Oforso, Montañés y Samboyano tienen que ventilar el empate doble que arrojó el resultado de sus partidos.

Precisamente estos dos empates fueron "a domicilio", lo que prueba la excelente puesta a punto del Oforso y Montañés, que arrancaron este excelente resultado jugando precisamente en campo contrario, y tendrán que ventilar la eliminatoria el miércoles por la tarde, en el campo del Sans.

Los Intrépidos, además del único abultado tanteo de la jornada, mantienen la regularidad notable de sus actuaciones y su delantero centro pasa a ser el máximo goleador del torneo, puesto que ya será difícil se lo disputen, pues su más cercano rival, Cesitar, del Samboyano, no actuará ya en este torneo por la lesión sufrida en el desempate de su equipo con Escuelas Pías.

El valiente conjunto de Funcionarios de la Diputación cayó con honra combatiendo bravamente y en el Guinardó se vió y se deseó para eliminar "por los pelos" al notable conjunto de los Errantes, que dejan, como el noble conjunto del Halcón, un agradable recuerdo de sus actuaciones en nuestro campeonato que les deja las puertas abiertas para el próximo gran torneo.

Seis clubs quedan victoriosos, por lo tanto, para los cuartos de final. A todos los vencedores y vencidos de ayer nos cumple felicitarles. Todos jugaron y se condujeron con entusiasmo, valentía y nobleza. Alguien tenía que perder... Esto es el deporte.

RESULTADOS Y CLASIFICACIONES

COPA JABONES PAR
(Al equipo más goleador)
1, Intrépidos, 22 goles.
2, Samboyano, 21 goles.

COPA MARY SANTPERE
(Al equipo más goleado)
1, Hogar Escolar, 17 goles.
2, Atlético España, 16 goles.

COPA MAXIMO GOLEADOR
(Individual)
1, Antón, de Intrépidos, 14 goles.
2, César Infantil, Samboyano, 11 goles.

MEDALLAS DE LA FEDERACION CATALANA
(12 medallas a la deportividad y al mérito)
1, Colomé, del Premiá.
2, Muñoz, de Escuelas Pías.
3, César infantil, del Samboyano.
4, Armengol, del Guinardó.
5, Llosa, del Zeus.
6, Ferrer, del C. E. U.
7, Tamborero, delegado del Guinardó.
8, A. Sanz, C. F. Diputación.

COPA REGULARIDAD
1, Intrépidos (5-1), (5-1), (6-1), (6-1).

COPA INAUGURACION
COPA TEIDE
Escuelas Pías.

COPA MONTSERRAT TARIN
Al C. D. Rayo.

RESULTADOS
Octavos de final
San Martín-Oforso, 1-1.
Montañés-Samboyano, 1-1.
Premiá-P. Europa, 1-2.
Guinardó-Errantes, 2-1.
Espronceda-Diputación, 3-1.
At. Pirineo-Halcón, 3-1.
Pajaril-Imperio, 2-4.
Intrépidos-San Justo, 6-1.

COPA CONSOLACION
Resultados
Xics-Fantasmas, 7-1.
Urgel-Coll, 4-0.
Badal-San Francesc, 1-1.
Juventud y Alegría-C. E. U., 2-0.
La Garriga-Parets, 1-3.
Juvenil-Venus, 0-1.
San Juan-Fuster, 0-1.
Sadurní-Viladecans,

* * *

Mucha emoción y mucho entusiasmo también en la Copa Consolación y gran juego de todos los contrincantes, destacando el resultado Xics-Fantasmas que no responde a lo que fué el partido, pues los pequeños del Fantasmas merecieron mejor resultado por su buen juego.

LOS DESEMPATES DE LA MAXIMA EMOCION OFORSO-SAN MARTIN Y MONTAÑES-SAMBOYANO, SE JUEGAN EL MIERCOLES EN SANS

Otra emocionantísima jornada el miércoles. Dos desempates de la "máxima" y cuatro equipos de los más destacados del torneo frente a frente para decidir quién pasará a los cuartos de final. Los desempates se jugarán en el campo del Sans con arreglo al siguiente horario:

A las 6: San Martín-Oforso.

A las 7: Samboyano-Montañés.

Los vencedores pasan a los cuartos de final. Los vencidos quedan eliminados. La entrada al campo será gratuita.

Preliminar a las 5: Desempate San Francesc-Badal.

MAÑANA, EN NUESTRA REDACCION, IMPORTANTISIMA REUNION DE DELEGADOS

Mañana, martes, a las siete y media, en nuestra Redacción, tendrá lugar una reunión de los delegados de todos los clubs que han intervenido en el campeonato, eliminados o no, para comunicarles IMPORTANTISIMOS ACUERDOS.

CINZANO
APERITIVO DEL DEPORTISTA

RESULTADOS DE AYER

Promoción a I División

Gimnástico, 3; Alcoyano, 6.
Murcia, 2; Oviedo, 0.
Suben a Primera División, el Alcoyano y el Murcia.

Partidos amistosos

Gerona, 4; Hungaria, 4.

TOME UN BLANCO
CINZANO

CAPITAL
Treinta mil pesetas preciso para mi negocio establecido en esta, con más de veinticinco años de experiencia y solidez garantizado a toda satisfacción; imprescindible disponga de tiempo libre para estar al frente del mismo en la parte administrativa. Inútil si no reúne condiciones mencionadas. Esc. 6121. Vergara, 11.

Dormitorios de calidad insuperable a precios increíbles comprará Vd. en la Liquidación de Muebles y Lámparas que realiza Juan Pallarols durante las obras de instalación de su nuevo local Consejo de Ciento 355-357 contiguo al Paseo de Gracia

S'AGARÓ
Domingo, 9. Salida 7'30 mañana
CAMPAMENTO MILICIAS UNIVERSITARIAS CASTILLEJOS
Domingo día 9. Salida 6 mañana
VIAJES BAIXAS, S. A.
Vía Layetana, 133. - Tel. 21 60 96

Los octavos de final del Campeonato Infantil de Cataluña fueron un éxito rotundo

Un saque de honor hecho por un diminuto futbolista. — Musté, de los Intrépidos, máximo goleador del torneo. — El público se apasiona y aplaude en los partidos. — Colomer y el "César infantil", sorprendidos en el momento en que ambos reciben las ovaciones clamorosas del público por sus soberbias actuaciones; Colomer, es del Premiá de Mar, y el "Cesitar", del Samboyano. — La preciosa nena Montserrat Tarín, donante de una copa para nuestro torneo. — El club Intrépidos, máximo goleador del torneo.

M.C.D. 2022

CAPITOL-METROPOL

HOY, SENSACIONAL ESTRENO

¡¡UN TEMA DE PALPITANTE ACTUALIDAD!!

F.P. de Eric VON STROHEIM Sessue HAYAKAWA

DIRECCION JEAN DELANNOY SEGUN LA NOVELA DE MAURICE DE KOBRA

(Autorizada mayores)

¡¡¡GUERRA EN EXTREMO ORIENTE!!!

CONTRABANDO DE ARMAS...
AVENTUREROS INTERNACIONALES...

¡PASIONES! ¡ODIOS! ¡MISTERIO!

Además, en CAPITOL: "SARGENTO INMORTAL", con Thomas Mitchell, Henry Fonda y Maureen O'Hara

ESPECTACULOS

Desde la cabina

Dan Duryea tendrá ocasión de lucir nuevamente su arte para esta clase de tipos en una próxima película que interpretará para la Columbia en cuanto acabe su trabajo en "Winchester 73", film que comparte con James Stewart. La película de Columbia de la que Dan

PELAYO

HOY, sensacional estreno

Música brillante - Enredo sutil - Lenguaje picante - Bellezas deslumbradoras - ¡Alegría a raudales!

(Autorizada para mayores)

Además:
"EL FANTASMA DE LA OPERA"
Nelson Eddy - Susana Foster
(en tecnicolor)

será principal intérprete, llevará el título de "Al Jennings, de Oklahoma".

* * *

En los estudios establecidos en la Côte d'Argent ha dado comienzo la filmación de "Le don d'Adele", una película de la que es productor y director Emile Couzinet. Al frente del reparto de este film figuran los nombres de Marcel Vallée, Charles Deschamps, Jacques Bénétin, Hélène Bellanger y Margarite Pierry.

* * *

La un tiempo famosa "estrella" Mae West, tiene el propósito de interpretar un film cuyo rodaje comenzará en el otoño próximo. En él ha de incorporar el tipo de la propietaria de un "show-boat" que recorre el Mississipi y a bordo del cual ocurren unas emocionantes aventuras.

* * *

La arriesgada trapecista Marylin Rich que recientemente exhibió en Nueva York su estupendo trabajo en un trapecio colgado de un autogiro y a 50 metros de altura, ha sido contratada por la Metro para que repita la hazaña en la película "Por servir a una dama", de la

Mañana, noche, en el
ARNAU
MARIA VILA - PIO DAVI
al frente de su Compañía, se presentan, con el ESTRENO de SALVADOR BONAVIA
ELS FILLS DE NINGÚ
¡La obra de la emoción y el interés!

que es figura principal el siempre apuesto Clark Gable.

* * *

En la película "Historia de un divorcio", que ha de interpretar Bette Davis, actuará como hija suya Bárbara Davis, la propia hijita de la famosísima actriz, que es una linda criatura de tres años de edad.

* * *

Chester Franklin, el dueño del famoso perro que fué "astro" del cine mudo yanqui, "Rin-Tin-Tin", se propone ahora dirigir una película para la Metro Goldwyn con la perra "Lassie" como protagonista. La susodicha cinta será titulada "La oveja de las colinas".

Tel. de LA PRENSA: 23 14 14

TEATRO BARCELONA
Martes: Presentación de
LI-CHANG
con el maravilloso espectáculo mágico
EL SUEÑO DE UNA NOCHE EN CHINA

HA LLEGADO
A BARCELONA
el actor de la comicidad irresistible
MARTINEZ SORIA
iniciando una temporada de
RISA CONTINUA
presentándose mañana en el
Teatro BORRÁS
con el chispeante estreno
«No me sirves para nada»
Garantizamos una noche
DIVERTIDISIMA

BARCELONA. — Presentación de "Li-Chang" con "El sueño de una noche en China"

Con el atrayente título de "El sueño de una noche en China", "Li-Chang" presentará el próximo martes, por la noche, en el Barcelona, un espectáculo que ha obtenido clamoroso éxito en España y en los principales teatros de Europa.

Espectáculo que asombra por sus múltiples trucos escénicos, su dinamismo y presentación, ofrece cuadros interesantísimos, entre los que destacan, por su originalidad: "La danza de los cigarrillos", "¿Qué sucedió?", "Papeles con sorpresa", "Garita encantada" y "Baile de los pañuelos de mil colores". Conjunto, todo ello, de estampas maravillosas donde juegan importante misión los elementos del teatro de magia, con una presentación rica y fastuosa y un conjunto interpretativo en el que intervienen Miss Foo Ling, Roxana, Fersans, Las 8 Crisantemas y una serie de notables artistas que, bajo la dirección del maestro Molas, cuidan que "El sueño de una noche en China" no pierda un momento su amenidad y brillantez. El anuncio de la presentación de la gran compañía de "Li-Chang" ha despertado extraordinario expectación entre los aficionados a los espectáculos que, a su dinamismo y riqueza plástica, unen constantes sorpresas y fantasías.

COMEDIA. — Segundo mes de "Celos del aire"

Con el mismo éxito resonante y extraordinario de los primeros días ha entrado en el Comedia en su segundo mes de representaciones la magnífica obra "Celos del aire", de José López Rubio, considerada por la crítica como un alarde de ingenio, de fino humor y de talento literario. El público admira y elogia en todas las funciones las bellezas de esta producción excepcional y aplaude con entusiasmo la magistral creación de Elena Salvador, Pastora Peña, Guillermo Marín, Gabriel Llopar, Adela Carbone, Alberto Romea y José Capilla, los prestigiosos artistas de la compañía titular del teatro Español, de Madrid, que dirige con tan inteligente acierto Cayetano Luca de Tena, admirable realizador de "Celos del aire".

Mario Cabré, galán de primera magnitud

Uno de los más afortunados galanes del cine español, ha sido, sin duda alguna, el excelente matador de toros, Mario Cabré. Son harto conocidas las cualidades de este magnífico artista. Torero, poeta y por último galan cinematográfico. Mario Cabré que revolucionó a la Prensa mundial con su reciente idilio amoroso con Ava Gardner, interpretó antes de rodar "Pandora y el holandés errante", un film al que debe su intervención al lado de la encantadora Ava Garner.

Gracias a su labor realizada en "La mujer, el torero y el toro", Mario Cabré pasó a ocupar uno de los primerísimos puestos del cine español.

Muy en breve Cine Films presentará esta película, de riguroso estreno en Barcelona.

PELICULAS DE ESTRENO

Sessue Hayakawa y Mireille Balin en una escena de la película "Macao", que hoy se estrena en los cines Capitol y Metropol

Frank Sinatra firma un contrato para actuar tres años en la Radio; percibirá tres millones de dólares

LONDRES, 3. — Frank Sinatra ha firmado con el Columbia Broadcasting System un contrato por tres años, en virtud del cual, actuará en emisiones de radio y televisión a razón de 39 funciones semanales y percibirá tres millones de dólares. El contrato, prorrogable por dos años, empezará a ejecutarse en cuanto el cantante llegue a Estados Unidos. — Efe.

TIVOLI
IGUAL QUE ANTES
TRIUNFA HOY
ESTREPITOSAMENTE
BELINDA
Una película que al ser vista por primera vez, CONMUEVE. Por segunda vez, ¡ENTUSIASMA!
¡¡PRECIOS DE VERANO!!
(Autorizada mayores)

¿Quiere usted pasar un un buen rato?...

Para ello nada mejor que ir a ver "Rostro pálido". Toda la ciudad se ríe desde hace días con las tremebundas aventuras del inmenso Bob Hope, convertido en héroe por chirripa y bien en contra de sus inclinaciones... que son las de echar a correr a la primera oportunidad, pero los encantos de Jane Russell, a pesar de su fama de mujer terrible le tienen encadenado a sus pies y no le queda más remedio que simular un valor que está muy lejos de sentir.

"Rostro pálido" es la más divertida interpretación de Bob Hope, en su magnífica carrera artística.

CINE EDEN
A petición del público, 2.ª semana del programa más simpático de Barcelona:
"Pobre mi madre querida"
por HUGO DEL CARRIL y EMMA GRAMATICA
"FILIGRANA"
por CONCHITA PIQUER y FERNANDO GRANADA

COMEDIA
¡SEGUNDO MES!
de la maravillosa obra
«CELOS DEL AIRE»
¡EL EXITO QUE ACAPARA LA ATENCION DE BARCELONA ENTERA!

"La encontré en París", mañana, en Alexandra

"La encontré en París", comedia cinematográfica de fino sabor que está enmarcada en el ambiente de los deportes de invierno en Suiza, sirve de lección para los no expertos en esta clase de ejercicios. En ella se demuestra la exposición que sufrieron los protagonistas: Claudette Colbert, Melvyn Douglas y Robert Young, al utilizar lo que pudiéramos llamar "trineo de la muerte". Su rato de diversión se convirtió en un instante de angustia, que es uno de los momentos de mayor emotividad de la película. Cine Films ofrecerá mañana, martes, en el suntuoso Alexandra, esta elegante y divertida comedia.

CALDERON
(Clima artificial)
Gran Cía. de arte lírico
Hoy y mañana, tarde: "EL PAJARO AZUL", por JUAN GUAL, C. PANADES y J. FARRE. Mañana, noche: "LA DEL MANOJO DE ROSAS", por G. ALCARAZ, GARCIA MARTI y ESTEBAN
Miércoles, noche: SENSACIONAL y UNICA REPRESENTACION de
MARINA
Magistral cuarteto con JUAN GUAL, C. PANADES, F. CALPE y O. POL

"Una noche en el "Ta-Ba-Rin"

El "Ta-Ba-Rin" es un cabaret de nuestro tiempo. Allí se bebe, se baila, se ven números musicales de extraordinario valor coreográfico, entre ellos la "Moxicanga", bailada y cantada por la sensacional rumbista Blanquita Amaro. Pero en la noche de nuestra historia, se han reunido en el "Ta-Ba-Rin", un grupo de personas que no creían encontrarse —ni querían— en lugar tan poco recomendable. Y llega el lío, claro. Un lío que intenta arreglar un caballerete, apellidado Weber y que cargó con el nombre de Sofía por un raro capricho de su madrina. ¿Lo arregla todo Weber? No lo crean. Lo que ocurre es que arma un verdadero cisco, y... En fin, vean y diviértanse hasta la exageración con la película "Una noche en el "Ta-Ba-Rin", que nos ofrece Rey Soria Films, como el mejor y más sensacional espectáculo cinematográfico, hoy en Pelayo.

El estreno de esta noche, en Coliseum

Empresa Cines y Espectáculos presentará esta noche, en la pantalla del cine Coliseum, la producción Metro Goldwyn Mayer, dirigida por Mervyn Le Roy, "¡Hagan juego!", con un reparto encabezado por Clark Gable y Alexis Smith, secundados por Wandell Cray, Audrey Toter, Frank Morgan, Mary Astor y Lewis Stone.

"¡Hagan juego!", es una cinecomedia dramática de clásico estilo norteamericano, en la que se plantea un hondo conflicto sentimental y con lenguaje sencillo y expresión directa se defiende la tesis de un hombre sobre la honorabilidad de sus actividades.

«LAS LOCURAS DEL AMOR»
EN EL
TEATRO VICTORIA
es la revista preferida del publico quien aplaude a los geniales intérpretes PAQUITA OMAR, ANGELITA CISNEROS, CAOBITA y al gran
RAMPER
Hoy, noche, obsequio a todas las señoras y señoritas que asistan a la representación de un botellín del exquisito
LICOR 43
LA MEJOR BUTACA, 15 PESETAS
(Días laborables)

ALEXANDRA
A PARTIR DE MAÑANA
podrá gozar usted de las delicias de la nieve viendo la esperada reaparición del más sensacional trío:

Complementado con una selección de dibujos Walt Disney

TALIA
Miércoles, 5, noche, 10'45
Reposición del famoso sainete en tres actos, de
ALFONSO ROURE
LA FLORISTA DE LA RAMBLA
Creación de
ASUNCION CASALS
y toda su extensa Compañía

TOROS : MONUMENTAL
Jueves. Tarde, a las 7 menos cuarto
EXTRAORDINARIA CORRIDA DE TOROS
Presentación del triunfador de España y Méjico
MANUEL DOS SANTOS
6 TOROS DEL DUQUE DE PINOHERMOSO, 6
Las tres grandes figuras del toreo reunidas
MANOLO GONZALEZ
MANUEL DOS SANTOS
JOSE M.ª MARTORELL
Entradas desde 5 pesetas

COLISEUM
HOY, NOCHE, A LAS 10'30, ESTRENO
de un film cuyo argumento nos retrotrae a aquellos tiempos en que una película hacía sentir al público la emoción prieta que suspende el espíritu y pone los nervios en tensión

(Autorizada para mayores)

USTED DEBE HABER VISTO MUCHAS PELICULAS, PERO SOLO EN MUY POCAS HABRA ENCONTRADO TAN ACUSADAS CARACTERISTICAS CINEMATOGRAFICAS COMO EN ESTA

CARTELERA

TEATROS

ARNAU. — Mañana, 10'30: Presentación de la Cía. Vila-Davi, con el sensacional estreno de Salvador Bonavia, "Els fills de ningú" (un prólogo y tres actos, divididos en seis cuadros), protagonista: María Vila.

BARCELONA. (Tel. 21 37 51.) — Martes, noche, 10'45: Presentación de Li-Chang, con el maravilloso espectáculo mágico "El sueño de una noche en China".

BORRAS. (Tel. 22 56 27.) — Mañana, noche, 10'45: Presentación de la Cía. de comedia cómica, del actor de la comicidad irresistible, Paco Martínez Soria, con el estreno de la chispeante comedia "No me sirves para nada".

CALDERON. (Tel. 21 80 30. Clima artificial). Gran Cía. de arte lírico. A las 10'45, y mañana, a las 6: "El pájaro azul", por Juan Gual, Panadés y Farré. Mañana, noche: "La del manojo de rosas", por G. Alcaraz, García Marti y Esteban. Miércoles, noche, sensacional representación de "Marina", Magistral cuarteto con Juan Gual, C. Panadés, F. Calpe y O. Pol.

COMEDIA. (Tel. 21 51 72.) — Cía. del Teatro Español, de Madrid. A las 6 y 10'30: Segundo mes del sensacional éxito, "Celos del aire". Maravillosa interpretación.

COMICO. (Tel. 23 33 20.) — A las 6 y 10'45: Joaquín Gasa presenta el triunfal espectáculo casi tricentenario, "Esta noche no me acuesto", por la compañía de artistas favoritos de Barcelona.

ROMEA. (Tel. 21 51 47.) — Cía. internacional de comedias musicales Rina Celi. Todos los días, 6'15 tarde y 10'30, noche; El grandioso éxito, "Taxi-Key". Magna presentación. Un conjunto de primeras figuras del teatro y la danza al servicio de una obra de sello internacional. Se despachan localidades con cinco días de antelación.

TALIA. — Miércoles, 5: Presentación de la compañía catalana de comedias de Asunción Casals con la reposición del famoso sainete "La florista de la Rambla".

TIVOLI. — Véase sección cines.

VICTORIA. (El local más fresco.) — Tarde, 6; noche, 1045. (La mejor butaca, 15 pesetas.) López Marín y Damasco presentan su gran éxito "Las locuras del amor", con el genial artista "Ramper". Hoy, noche, obsequio a todas las señoras y señoritas que asistan a la representación con un botellín del exquisito Licor 43.

CINES DE ESTRENO

ALEXANDRA. — 3'30 y 10'30: "La espada desnuda" y "El caballero del rey".

ASTORIA. — Tarde, 4; noche, 9'30: "Hamlet" y "Río abajo".

ATLANTA. — "La espada desnuda" y "El caballero del rey".

AVENIDA DE LA LUZ. — Continua desde 11 mañana: Estreno NO-DO A y B e "Imágenes". Grandioso programa cómico: Los hermanos Marx en "Una tarde en el circo". ¡Risa para un quinquenio!

CAPITOL. — Desde las 3'30: "Sargento inmortal", por Henry Fonda y Thomas Mitchell; "Macao", con Sessue Hayakawa y Eric von Stroheim, y Noticiario NO-DO.

COLISEUM. — Noche, 10'30: NO-DO, "El haz de plata" y "¡Hagan juego!", por Clark Gable y Alexis Smith.

CRISTINA. — Tarde, 4; noche, 10'30: "Monsieur Vincent", por Pierre Fresnay. (Local refrigerado.)

FANTASIO. — Tarde, 4'20; noche, 10'30: Noticiario NO-DO y "Las zapatillas rojas".

FEMINA. — Hoy, noche, no hay función. Mañana, tarde y noche: "El señorito Octavio".

KURSAAL. — Noche, 10'30: "Tin-Tan".

METROPOL. — Tarde, a las 4; noche, a las 10'30: Dibujos, NO-DO y "Macao", con Sessue Hayakawa y Eric von Stroheim.

MONTECARLO. (Tel. 28 51 02.) — Tarde, de 4'30 a 8'30; noche, a las 10'30: Noticiario NO-DO y "Los hermanos Karamazoff", con Fosco Giachetti y Elli Parvo.

PARIS. (Tel. 21 45 44.) — Tarde, continua desde las 3'45: Presenta la superproducción en tecnicolor, "Las zapatillas rojas" y, además, "Estudiantes de Oxford" y Not. NO-DO.

PELAYO. — Continua desde las 3'15: "Una noche en el "Ta-ba-rin" (estreno), "El fantasma de la Opera" y Not. NO-DO.

TIVOLI. (Tel. 21 42 52.) — 4'15 (continua) y 10'30: ¡El éxito formidable!, "Belinda", con Jane Wyman y Lew Ayres. (Precios de verano!

WINDSOR. — Tarde, 4; noche, 10'30: "Rostro pálido", por Bobb Hope y Jane Russell.

OTROS CINES

ALARCON. — "Espíritu de conquista", "En busca del asesino" y variedades, con Ciriaco.

ALCAZAR. — Continua: "Juego de pasiones" y "La señora Miniver". Precios de verano.

ALONDRA. — Sesión continua: "Suez", "La niña constante" y Noticiario NO-DO.

ARGENTINA. — Sesión continua: "Muchachas en libertad", "Aventuras de Búffalo Bill", "Stan Laurel y Oliver Hardy, en el hospital" y Noticiario NO-DO.

ARISTOS. — Sesión continua: "Fiesta brava", "Forajidos" y Noticiario NO-DO.

BARCELONA. — "Fin de semana", "El cisne negro" y Noticiario NO-DO.

BOSQUE, PRINCIPAL Y VERDI. — "Piratas de Monterrey", "Paula" y Noticiario NO-DO.

CATALUNA. — "Fiesta brava" (en tecnicolor), por Esther Williams, y "La calle sin nombre", por Richard Widmark. (Precios rebajados.)

CENTRAL. — "Tarzán en Nueva York", "El rey de la Policía Montada" (completa) y tres dibujos color.

CINE TEATRO ESPAÑOL. — "Adorable mentirosa", "Ana y el rey de Siam" y Noticiario NO-DO.

CONDAL. — Sesión continua: "Hombres de presa", "Una vida marcada" y Not. NO-DO.

DELICIAS. — Sesión continua: "El ídolo caído", "Jack, el destripador" y Not. NO-DO.

DORADO. — Sesión continua: "Morena clara", "Nobleza baturra" (copia nueva) y Noticiario NO-DO.

EDEN. — Sesión continua. A petición del público, segunda semana de éxito, "Pobre, mi madre querida", "Filigrana" y Not. NO-DO.

FLORIDA. — Sesión continua: "El cisne negro", "Murieron con las botas puestas" y Noticiario NO-DO.

GOYA. — "Ana y el rey de Siam", "Adorada mentirosa" y Noticiario NO-DO.

INTIMO. — Sesión continua: "Aquella noche en Río", "Débil es la carne" y Not. NO-DO.

LIDO. — Sesión continua: "Sudán", "La dama de la frontera" y Noticiario NO-DO.

MANILA. — "Forajidos" y "Los Blandings ya tienen casa". (Precios rebajados.)

MARYLAND. — Continua desde 3'30: "Débil es la carne" y "El signo del Zorro". Butaca única: 4 pesetas.

MIRIA. — "El séptimo cielo" y "Beau Geste". Butaca única: 3 pesetas.

MISTRAL. — Sesión continua: "El cisne negro", "Fin de semana" y Not. NO-DO.

MODERNO. (Gerona, 175.) — "Oliver Twist" (El hijo de la parroquia) y "El capitán O'Flynn". En escena: Monumental cuadro de altas variedades.

NIZA Y CERVANTES. — Sesión continua: "Aquella noche en Río", "Débil es la carne" y Noticiario NO-DO.

NUEVO. — Desde las 3'45: "Mis cuatro amores", "Revolución en alta mar", dibujos y Noticiario NO-DO.

NURIA y TETUAN. — Sesión continua: "Suez", "La niña constante" y Noticiario NO-DO.

PALACIO DEL CINEMA. — "Raíces de pasión" (en tecnicolor), por Susan Hayward, y "Ahora me caso yo". (Precios rebajados.)

PRINCESA. — "El cisne negro" (en tecnicolor) y "Gunga Din". (Precios rebajados.)

PRINCIPAL PALACIO. — Continua: "Juego de pasiones" y "Fort Apache". (Precios de verano.)

RAMBLAS. — "A La Habana me voy", "Botón de ancla" y Noticiario NO-DO.

REX. — Sesión continua: "Scherezade", "Aquella noche en Río" y Noticiario NO-DO.

ROXY. — "Cinco tumbas a El Cairo" y "Se necesitan maridos". Butaca única: 3 ptas.

VERGARA. (Refrigerado.) — Sesión continua desde las 3. Butacas, 5 ptas. "Ahora me caso yo", por Laura Solari y Armando Falconi, y "Un destino de mujer", por Loretta Young y Joseph Cotten.

FRONTONES

FRONTON NOVEDADES. — Hoy, noche, 10'30. A cesta-punta: Inchausti-Allende contra Antonio-Azpiri. Mañana, tarde, a las 4'30. A Cesta-punta: Olaso-Quintana contra Fidel-Osa.

EL TORERO Y EL TORO

PRESENTACION DE ANTONIO DOS SANTOS Y PEPE ESCUDERO

NOVILLADA EN LAS ARENAS

...Se han ganado la repetición

Para estoquear astados de don Bernardino Giménez Indarte, de Linares (Jaén), procedencia del marqués de Villamarta, salían ayer, por primera vez, al ruedo de las Arenas, el portugués Antonio Dos Santos y el madrileño Pepe Escudero. Y volvía, nuevamente, luego de haberlo hecho, también, por primera vez, en la Monumental, días pasados, el baturrico Braulio Lausín.

Las reses de don Bernardino Giménez sacaron mucha casta y temperamento. Tres eran bravísimas, de embestida regular y las restantes cumplieron aunque tomando bien el engaño a última hora. Ello explica que no viésemos brillantes lances durante los dos primeros tercios. Pasaron sin ser desorejados los bichos de Giménez, cuando bien pudo ocurrir, de haber sido mejor o más acertado el manejo del estoque por parte de los "maestros".

Dos Santos manifestó desenvoltura y maneras notables. En los dos suyos escuchó música y sus trasteos distinguiéronse por el temple que sabe

Un buen par de banderillas de Antonio Dos Santos

infundir al muletazo. Se paró bien, aguantando bastante; y adobó las faenas con arte. Pero no esgrimió el sable de igual modo, malogrando el galardón que ya casi habíase granjeado en sus dos enemigos. Fué largamente ovacionado en uno y dió la vuelta al ruedo en el segundo. Produjo, en fin, muy grata impresión.

Braulio Lausín en una verónica

El de Ricla no pudo reprimir y someterlo a su capote y muleta al segundo de la tarde, harto huido, que salía rebrincando de los caballos y era manso desde luego. Ello y el reservarse en la embestida, durante el último tercio, impidió el lucimiento, no la bravura, del "León de Ricla". Quién, después de doblar alguna vez, tras persecución interminable, al astado lo tumbó de un estoconazo corto, siendo aplaudido calurosamente. En el otro Braulio se esmeró en varias verónicas superiores, muy ceñidas, quitando de costado por detrás, notablemente. También escuchó música durante el trasteo y estimulado

Un natural de Pepe Escudero (Apuntes del natural por R. Segura).

por los aplausos del público ejecutó unas tandas de naturales muy buenos; pero al matar no le acompañó el acierto. Ello hizo que perdiera la oreja que buscaba con denuedo. Y el mañico, no obstante, volvió a ser aplaudido.

Las veces que intervino Pepe Escudero, el cual efectuaba la tercera función con caballos, habiéndolo hecho primeramente en Baza y después en Granada, los días 8 y 9 del pasado mes, con gran suceso de aciertos, insinuaba sus buenas disposiciones, su sentido del arte y su personal interpretación del toreo de estilo. Todo cuanto insinuó apunta excelencia de cualidades. Si en principio, con su primero, noble y bravo, pudiéramos hacerle reproches por no correr bien la mano, en cambio, en su segundo —(en los dos escuchó música el madrileño)— matizó lo que hizo de esa sutil y airosa condición artística de los elegidos. Sus naturales con la izquierda promovieron la general admiración. Tanto en uno como en otro astado, se le fué la mano al matar, especialmente en el tercero de la novillada. Sin embargo, él y Dos Santos, se han ganado la repetición.

Presidió el festejo don Pascual Calvo, quien salvo en lo de no contar el tiempo para avisar a los espadas (—Art. 95 del Reglamento)— llevó el timón con general acierto.

En la brega, Pepe Iglesias, "Minuni", Carrato y Alarcón y con el lanzón "Andarín", que fué merecidamente ovacionado.

RAFAEL LOPEZ CHACON

Peso en canal: 233, 216, 233, 211, 233 y 210 kilos.

¿A QUE ESPERAN ?

El diario sevillano "Correo de Andalucía", publica un artículo de su director señor Montoto, titulado, ¿A qué esperan? y alude a Julio Aparicio y "Litri". Dice el articulista que habiendo toreado en Madrid dichos novilleros, en la corrida de la Prensa, no es serio que después sigan actuando con novillos abecerrados.

La afición española —termina diciendo— quiere ver a "Litri" y a Aparicio alternar con Luis Miguel "Dominguín", con "Parrita", con Antonio "Bienvenida" y con Manolo González.

M. D. 2022

Estados Unidos estudian la creación de un mando militar supremo en Corea

REPLIEGUE DE LAS TROPAS DE COREA DEL SUR

(Viene de la primera página)

coltados por unidades de la Marina de guerra norteamericana. — Efe.

Ataques aéreos rojos contra el aeródromo de Suwon

TOKIO, 3. — El Cuartel General del general Mac Arthur anuncia que las primeras fuerzas de tierra norteamericanas que llegaron a Corea, fueron rápidamente desplegadas para entrar en acción y que el general William F. Dean, jefe de la 24 División de Infantería, ha sido nombrado comandante de todas las fuerzas estadounidenses en Corea.

Diez aviones que llevaban una estrella roja sobre fondo amarillo que no es la que hasta ahora ostentaron los cazas de Corea del Norte han atacado el aeródromo de Suwon, vuelto a ocupar el sábado por los elementos norteamericanos que lo habían evacuado. Las bombas comunistas alcanzaron las pistas de cemento y los obreros coreanos que trabajaban en ella fueron ametrallados.

Ha salido para Corea el último de los nueve "Mustang" norteamericanos cedidos a Corea del Sur y que llevan insignias de esa República.

Los ataques al aeródromo de Suwon revisten gran importancia ya que es, en unión del de Fusan, el único del país en que pueden tomar tierra aviones pesados. — Efe.

Los Estados Unidos esperan que las tropas de Corea del Sur puedan reorganizarse

WASHINGTON, 3. — Un portavoz del ejército de los Estados Unidos dice que él espera que las dispersas unidades del ejército de Corea del Sur se reorganicen rápidamente en cuanto las fuerzas norteamericanas entren en la zona de lucha. "Nada puedo anticipar — añade — sobre el estado actual del ejército republicano. Parece que las vanguardias comunistas que avanzaron al sur de Seul se hayan visto entorpecidas en su marcha por dificultades de abastecimiento y por el cansancio de sus componentes. El cruce del río Han debió, sin duda, efectuarse por puentes militares de madera que han sido atacados por las superfortalezas norteamericanas, sin que se sepa el resultado del ataque."

Acerca de los cinco torpederos —seis, según algunos — hundidos por las fuerzas navales anglonorteamericanas en la costa oriental de Corea, el portavoz manifiesta que se ignora si son de construcción rusa y que no ha sido recogido ningún náufrago de ellos que pudiera facilitar información.

En fin, el portavoz dice que el día 29, una superfortaleza atacó instalaciones ferroviarias al norte de Seul y alcanzó un tren, del que destruyó varias unidades. "El mismo "B-29" — agrega — alcanzó un convoy, del que formaban parte una docena de tanques camuflados. "— Efe.

Suwon, amenazada

TOKIO, 3. — El Cuartel General del general Mac Arthur, informa que la población de Suwon está amenazada por una nueva penetración comunista en tenaza, en cuyas vanguardias van piezas de artillería y cañones antitanques arrastrados por bueyes. Parece que un ala de la tenaza integrada principalmente por infantería, ha llegado a Inchou.

Las fuerzas sudistas se hallan en posiciones defensivas al norte de Suwon, y los "Munstangs" y cazas a reacción tienen orden de atacar las concentraciones comunistas.

La aviación australiana realizó ayer su bautismo de fuego en el conflicto

TOKIO, 3. — El Cuartel General de la Aviación norteamericana anuncia que las reales fuerzas australianas realizaron ayer su primera intervención en el conflicto coreano, facilitando escolta de cazas "Mustang" a las "B-26" y "B-29".—Efe.

Tropas comunistas rebasan Suwon, acercándose a Gean, a 19 kilómetros al sur de aquella ciudad

TOKIO, 3. — "La infantería de Corea del Norte ha rebasado Suwon, Cuartel General avanzado del general Mac Arthur en Corea, y la situación no es muy buena", declara un portavoz militar norteamericano. Añade que dos columnas de tanques cruzaron el río Han anoche y atacaron la carretera principal de Seul a Suwon. Dice también que la infantería nordista que ha rebasado Suwon pasó por Ichon y se dirige a Gean, a 19 kilómetros al sur de Suwon; agrega que por carretera y por ferrocarril están siendo enviadas con urgencia fuerzas estadounidenses para mantenerse en una línea más al sur. Efe.

Una columna comunista intensamente hostilizada

TAEJON (Cuartel General avanzado del general Mac Arthur en Corea), 3. Los cazas a reacción norteamericanos hostilizaron intensamente a una columna de cuatrocientos a seiscientos hombres de Infantería de Corea del Norte que avanzaba sobre Ichon, a 50 kilómetros al sudeste de Seul. Efe.

Las primeras once bajas norteamericanas

WASHINGTON, 3. — La primera lista oficial de bajas norteamericanas en Corea es de once hombres: Los de los oficiales, suboficiales y soldados desaparecidos en la pérdida del avión al aterrizar de un vuelo que los llevaba del Japón a Corea meridional. — Efe.

Dublín dispensa un gran recibimiento al buque-escuela español «Juan Sebastián Elcano»

La Prnsa saluda a los guardiamarinas con la siguiente frase: "Recordad bien que aquí tenéis vuestras casas"

DUBLIN, 2. — Las autoridades portuarias irlandesas y muchísimo público ha recibido al buque-escuela español "Juan Sebastiáan Elcano", mientras gran número de embarcaciones pequeñas rodeaban al buque al hacer éste sus maniobras de fondeo.

La Prensa irlandesa celebra la llegada del "Elcano" con un saludo en español, que dice: "A los marinos españoles del buque-escuela "Juan Sebastián Elcano". Recordad bien que aquí tenéis vuestras casas."

Mañana, cuando el buque empiece a remontar el río Liffery, se le harán los saludos de ordenanza disparando 21 cañonazos. —

Sospechosa agitación en el interior de Rusia

EL desbordamiento de las fuerzas comunistas coreanas hacia el sur del país, no ha sido aún contenido. Informes de esta tarde indican que las líneas provisionales del Han fueron rebasadas por las tropas invasoras, y que Suwon queda en algunos puntos a retaguardia de las avanzadas rojas atacantes. La nueva irrupción aludida no tiene importancia, ya que los norteños están explotando el éxito inicial de la sorpresa, y sólo cuando las fuerzas norteamericanas establezcan un frente sólido de contención, o posean efectivos suficientes para pasar a la contraofensiva, podrá ser restablecido el equilibrio y rechazado el ataque.

Por otra parte, el comunicado oficial norteamericano declara que ha habido pocos cambios en la situación del frente, ya que si los comunistas han adelantado en algunos sectores, en otros han sido rechazados. El avance rojo desde el Este hacia la capital provisional, queda contenido, y los tanques comunistas que cruzaron el río Han se volvieron de nuevo a su procedencia al ser atacados por la aviación yanqui. Se cree que únicamente se trataba de una operación de reconocimiento.

Han entrado por primera vez en fuego los cazas australianos, en misión de acompañamiento y protección de las fortalezas volantes yanquis que han volado sobre el campo de batalla, bombardeando los aeródromos situados detrás del paralelo 38, entre ellos el de la capital de la zona comunista, en el que destruyeron siete aviones en tierra.

ACTITUD IRREVOCABLE.—Una semana después de haber iniciado los comunistas coreanos la invasión de la Republica democrática del Sur, Rusia ya sabe definitivamente a qué atenerse. Como dice el "Times" de esta mañana, si los que gobiernan el campo comunista consideraron principalmente a la invasión como una prueba para calibrar la determinación de las Potencias occidentales de resistir la agresión, ya han tenido la respuesta.

Ahora, mientras la lucha sigue registrando fases alternas antes de que hayan tenido tiempo de entrar en acción todas las fuerzas, el hecho predominante de la situación es la firme resolución de los Gobiernos occidentales de enfrentarse con los riesgos, grandes y evidentes, que entraña su acción, en vez de resignarse al peligro aun mayor de permitir que triunfe la agresión. Stalin tiene ya pruebas de que los Estados Unidos, y con ellos el Mundo occidental, se han empeñado en resistir, sin que sea posible la retirada.

¿QUE PREPARA RUSIA?—Es sospechosa la agitación que por orden de Moscú se está efectuando, no sólo en los países enemigos, sino en la misma U. R. S. S. Extremando la diabólica astucia que supone atacar a un país indefenso y acusarle de ser el invasor, aprovecha el Kremlin la reacción airada producida en los Estados Unidos por la ofensiva comunista contra Corea, para hacer recaer sobre el Gobierno de Wáshington el calificativo de agresor. Es una vieja táctica, la misma elevada al plano internacional, que empleaban los comunistas cuando provocaban huelgas, lanzaban a los obreros contra la fuerza pública, y si se defendía, acusaban a ésta de agresora de infelices proletarios.

Pero dado el régimen terrorífico que existe en la U. R. S. S., resulta innecesaria la celebración de mitines de adhesión al Gobierno, como los que se están convocando si es que no mienten las emisoras rusas que de los mismos dan cuenta. Nadie protestará ni se rebelará allí contra lo que Stalin dicte, sea lo que fuere, ni con discursos ni sin ellos.

Por tanto, ¿qué sentido tienen esas reuniones oficiosas de protesta en las fábricas rusas? ¿Exigir nuevos sacrificios a los trabajadores? ¿Preparar a la masa para decisiones extraordinarias que esté dispuesta a adoptar la administración soviética. El espectro de la guerra vuelve a alzarse amenazador en el horizonte.

F. BARATECH

Estaría dirigido por Mac Arthur y compuesto por todos los países de la ONU que participen en el conflicto

Holanda, Brasil, Suecia, Japón, Australia, Israel, Gran Bretaña y otros países se han adherido a la actitud yanqui

WASHINGTON, 3. — El secretario de Estado norteamericano, Dean Acheson —que este fin de semana no lo ha pasado en su finca de Maryland— se ha reunido con sus consejeros para discutir la posible creación de un Supremo Mando Militar en Corea bajo la bandera azul y blanca de las Naciones Unidas. Parece ser que el plan que se discute pondría al general Douglas Mac Arthur al frente de todas las fuerzas militares de las Naciones Unidas para la lucha en Corea. Según este proyecto, Mac Arthur tendría un grupo de asesores representantes de los países miembros de las Naciones Unidas que participasen en el conflicto. Efe.

Holanda procura atraer a Bélgica a la cooperación activa en Corea

LA HAYA, 3. — El Gobierno holandés realiza gestiones cerca del Gobierno belga para que éste coopere con alguna ayuda militar a las medidas adoptadas por Norteamérica para contener la invasión comunista en Corea.

Holanda ha sido el primer país del grupo del Benelux que ha acordado su participación activa al lado de los Estados Unidos en el conflicto coreano. — Efe.

Los barcos de guerra holandeses lucharán junto a la Armada yanqui

LA HAYA, 3. — Los barcos de guerra holandeses surtos en aguas de Indonesia cooperarán con los norteamericanos en las operaciones bélicas de Corea. El Parlamento holandés ha dado su aprobación a esta medida. — Efe.

Brasil apoya plenamente a los Estados Unidos en su actitud

RIO DE JANEIRO, 3. — En un almuerzo ofrecido por el ex ministro de Asuntos Exteriores del Brasil, Raul Fernández, a un grupo de norteamericanos que se habían detenido en Río de Janeiro como escala futura de la nueva línea Nueva York-Buenos-Aires, de la Panamerican, aquél, después de ratificar que el Brasil apoyaba totalmente los Estados Unidos en su intervención en Corea, añadió: "Es mi obligación hablar con franqueza y me interesa hacer constar que no esperamos que esta ayuda sea gratuita. Nuestro caso no es tan agudo ni tan desesperado que nos haga pedir regalos en lugar de inversiones que serán devueltas con la oportuna amortización y los correspondientes intereses." Más adelante, dirigiéndose al senador Edwin Johnson, demócrata por Colorado, dijo: "Pueden ustedes tener la seguridad de que en estos graves momentos el Brasil cumplirá con las obligaciones a que se comprometió al firmar la Carta de las Naciones Unidas."

Se extendió a continuación sobre la supresión en Norteamérica de los controles de precios y de la congelación de 65 millones de libras esterlinas propiedad del Brasil, hechos los dos que hacían muy difíciles las importaciones del Brasil.

Johnson, le contestó: "Nosotros sabemos que vosotros sois amigos y por lo tanto podéis hablar con toda franqueza." Explicó que 78 centavos de cada dólar que se cobra como impuestos, se dedican a pagar "guerras anteriores" y a proteger el Mundo en el futuro. "Por momentos va aumentando nuestra deuda, añadió, y en la actualidad estamos gastando dólares que no tenemos. Estamos amenazando a nuestro pueblo con la inflación con el fin de conservar la paz en el Mundo. Yo confío que los Estados Unidos ayudarán al Brasil en todo lo que puedan, y como usted muy bien dice, el Brasil no necesita regalos, necesita capitales y puede tener la seguridad de que haremos todo cuanto esté en nuestra mano."

Aunque los dos oradores se expresaron con una claridad de conceptos poco comunes en actos de esta naturaleza y en algunas ocasiones con rudeza de expresión, la atmósfera que reinó en la comida fué de franca cordialidad. — Efe.

Suecia condena la agresión contra Corea Meridional

ESTOCOLMO, 3. — "Nuestro país condena —ha declarado Tage Erlander, jefe del Gobierno sueco— el ataque de Corea del Norte a Corea del Sur, acto de agresión capaz de hacer peligrar la paz del Mundo, y que nos ha hecho convencernos de los peligros que lleva consigo la actual situación mundial y de que obramos rectamente al tratar de fortalecer en todo lo posible las defensas que deben garantizar la indpendencia de Suecia y la libertad de sus ciudadanos." — Efe.

El Gobierno australiano va a estudiar el envío de unidades navales y aéreas

CANBERRA, 3. — El primer ministro Menzies, ha anunciado que el Parlamento australiano se reunirá el jueves, para discutir el envío de unidades navales y aéreas para ayudar a combatir a los comunistas. — Efe.

Israel no prestará ayuda militar a Corea del Sur

TELAVIV, 3. — Aunque el Gobierno de Israel ha resuelto apoyar la acción de la ONU contra Corea del Norte, no prestará ayuda militar, según se dice en fuentes oficiales.

Al parecer, el Gabinete no debatió sobre la cuestión de la participación militar, porque Israel no ha resuelto aun su propio problema de este carácter. Se cree que la actitud ministerial en relación con Corea, provocará un agrio debate en el Parlamento. — Efe.

El Gobierno nipón se reúne para estudiar la posibilidad de nuevos ataques aéreos coreanos

TOKIO, 3. — El Gobierno japonés se reunirá hoy para estudiar las medidas necesarias en el caso de que se produzcan ataques aéreos contra el Japón.

Yoshida, ha puesto esta cuestión en primer lugar en el orden del día.

Durante la pasada semana, funcionaron dos veces las señales de alarma aérea y se oscureció parte de la isla, a causa de la aparición frente a la costa, de aviones no identificados. — Efe.

EL SUEÑO DE UNA NOCHE DE VERANO — Por Conti

El diario laborista inglés "Daily Herald" publicó el sábado, en el pronóstico del partido de ayer, una caricatura en la que aparecía un guerrero español del siglo XVI vencido y a punto de ser encadenado por un soldado inglés. "Dicen nuestros jugadores que ellos lo harán todavía mucho mejor"

Mitines en toda la Unión Soviética

SEGUN "PRAVDA", EL PUEBLO RUSO CALIFICA LA INTERVENCION YANQUI DE "AGRESION A COREA"

LONDRES, 3. — En un editorial que ocupa cuatro columnas, "Pravda" dice que el pueblo soviético califica la acción norteamericana de "agresión a Corea". La información está titulada con grandes alardes tipográficos. Dice que ayer en todo el país se celebraron mitines de protesta. Efe.

Radio Moscú afirma que Norteamérica prepara la guerra bacteriológica en colaboración con el Japón

LONDRES, 3. — Radio Moscú ha acusado a los Estados Unidos de preparar la guerra bacteriológica, con la ayuda de investigadores científicos japoneses. — Efe.

El ministro del Exterior, de Corea del Norte protesta por la "ingerencia" yanqui en asuntos coreanos

TOKIO, 3. — El ministro de Asuntos Exteriores de Corea del Norte, Pak Hon Yong, ha enviado una nota al presidente Truman protestando por la intervención militar norteamericana en los asuntos coreanos, según ha anunciado la radio de Pyongyang.

La China "popular" se solidariza con la Corea Septentrional

PEKIN, 3. — El presidente Mao-Tse Tung y el primer miinstro Chou-En-Lai, han hecho unas declaraciones en las que manifiestan categóricamente que el Gobierno de la China popular se solidariza de modo pleno con la Corea del Norte.

Al propio tiempo protestan por la intervención de los Estados Unidos en aquella zona. — Efe.

3 NOTICIAS interesantes de ULTIMA HORA

1

COREA, 3. — Comunicado oficial de las operaciones en Corea: "Cuartel avanzado en Corea: Ha habido muy poco cambio en el frente desde esta mañana, hubo alguna lucha y algún cambio de líneas. El enemigo avanzó en algunos sectores, pero fué rechazado en otros. Ha cesado el avance hacia Suwon, desde el Este. Los tanques que cruzaron el río esta mañana han retrocedido, limitándose, al parecer, el avance a un reconocimiento local. Ha habido contacto cerca del río Han, y al este de Suwon. Se ha registrado cierta actividad aérea enemiga, cerca de Suwon, pero no muy intensa." — Efe.

2

LIMA, 3. — Aunque se desconocen aún los resultados de las elecciones celebradas ayer en el Perú, parece ser, por informaciones oficiosas, que el general Manuel Odria ha sido elegido presidente por unos ochocientos mil votos.

La votación se ha efectuado con calma, sin que se tengan noticias de que se hayan producido incidentes en ningún lugar de la nación. — Efe.

3

SAIGON, 3. — Troung Van En, director del diario nacionalista "Anh Sang" ha sido asesinado esta mañana por un terrorista. Troung fué alcanzado por un tiro en la frente, cuando estaba en el garaje preparando su coche para dirigirse al periódico.

El asesino, con objeto de evadirse de la persecución, lo que consiguió, lanzó dos bombas de mano entre él y sus perseguidores.

Este crimen está dentro de la creciente campaña comunista contra la Prensa adversaria en el territorio controlado por los franceses. — Efe.

Pasatiempos

Por VELLUTO

Jeroglífico núm. 2,695

LO ASEGURA

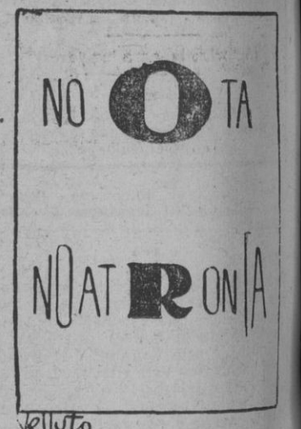

Velluto

Solución al núm. 2,694

REUMA NO PARECE

Crucigrama núm. 2,781

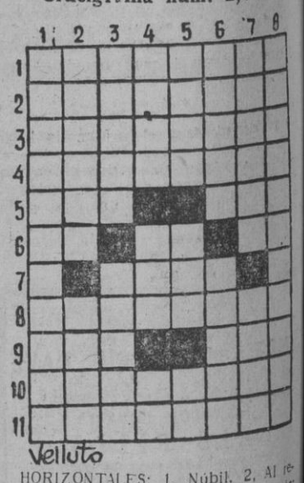

Velluto

HORIZONTALES: 1, Núbil. 2, Al revés: Guerrero. 3, Registra. 4, Al revés: Soliará lo amarrado. 5, Al revés: Superficie del rostro humano - Amaré. 6, Al revés: Interjección - Al revés: Artículo - Al revés: Interjección. 7, Del verbo Leer. 8, Animaré. 9, Regalar - Al revés: Raspé. 10, Extinguirla. 11, Extraerían.

VERTICALES: 1, Presentimientos. 2, Al revés: Nombre de mujer - Molusco. 3, Al revés: Cilindros de madera - Al revés: Borde de vasija o recipiente. 4, Al revés: Palpa - Al revés: Gas incoloro - Al revés: Símbolo de la Plata. 5, Hija de Jacob - Al revés: Igual - Voz en la milicia. 6, Al revés: Arrasé - Al revés: Del verbo Ir. 7, Prescripción facultativa - Barba cuyos vellos están más separados de lo común. 8, Acatarán.

Solución al núm. 2,780

HORIZONTALES: 1, Salerosa. 2, AtaacoL. 3, Ce - abunO. 4, Opal. 5, LibeAr. 6, ateB. 7, SS - Cabo. 8, Rota. 9, oretO - EE. 10, Zoco - etA. 11, Alejarán.

VERTICALES: 1, Sácalo - rozA. 2, Ate - soroL. 3, La - Abastece. 4, eT - atoJ. 5, Rabo - eC. 6, Ocupaban - eR. 7, Sonar - etA. 8, aloL - Rodean.

EL JUSTICIERO

Por NOGUERAS

CHALETS
1000 PESETAS AL MES
TERRENOS
100 PESETAS AL MES
DIEZ AÑOS PLAZO
EN LOS MEJORES SITIOS
CONSULTE:
Aribau, 1 - Tel. 237318
URBANIZADORA VILCOM

Las marcas de mayor prestigio en RADIO
Invicta PHILIPS TELEFUNKEN MARCONI OLYMPIA
Grandes facilidades de pago
Radio AVENIDA
Véalas en PASEO DE GRACIA, 76

HR
PRIMAVERA EN VERANO
PIRINEO CATALAN
Hotel "Quinta Rialp"
Información: Plaza Cataluña, 19, 2.°, 1.ª - Barcelona

ANDORRA
Próxima salida: Día 15 julio
7 días de viaje
NORTE DE ESPAÑA
Próxima salida: 5 de agosto
21 días de viaje
VIAJES BAIXAS, S. A.
Vía Layetana, 133. - T. 21 60 96

LA BODA DE CARLOS ARRUZA
2 PAGINAS GRAFICAS
EN EL ULTIMO NUMERO DE ¡HOLA!

Beba el agua mineralizada con los legítimos Lithinés del Dr. Gustin
rechace las imitaciones

HOTEL VALLDOREIX
RECIEN INAUGURADO
EXCELENTE PENSION COMPLETA, 65 PESETAS
Tren cada media hora, a 25 minutos Plaza Cataluña. Piscina, tenis, pista baile. APRESURESE reservar habitación en el mismo hotel o en Rda. Universidad, 1. Teléfono 21 09 89

Ultimos días!
Todavía puede aprovechar nuestras grandes rebajas! Compre muebles antes de salir de veraneo! Vamos a subirlos de precio!
¡SE LOS GUARDAREMOS TODO EL VERANO!
LA FABRICA
142 - ROCAFORT - 142
FACILIDADES DE PAGO A COMODIDAD DEL CLIENTE
MUEBLES LA FABRICA
MUEBLES LA FABRICA

M.C.D. 2022