

FERRO-CARRILES DE MALLORCA

Servicio de trenes para viajeros que rige desde el día 10 Abril de 1898

De Palma hasta Manacor y Felanig, á las 7'40 mañana, 2 y 6'25 (mixto entre Empalme y Manacor y Santa María y Felanig) tarde.
De Palma hasta Lapuebla, á las 7'40 mañana, 2'30 y 6'25 (mixto desde Empalme) tarde.
De Manacor hasta Palma á las 4 (mixto), 6'30 mañana y 5'15 tarde.
De Manacor hasta Felanig y Lapuebla, á las 6'30 mañana y 5'15 (mixto en los ramales) tarde.
De Felanig hasta Palma, Manacor y Lapuebla, á las 6'40 mañana, 12'15 (mixto hasta Sta. María) y 5'25 (mixto y desde Empalme) tarde.
De Lapuebla hasta Palma, Manacor y Felanig, á las 6'55 mañana, 1 y 5'25 (mixto hasta Empalme) tarde.
Palma 22 de Marzo de 1898.—El Director G., Guillermo Moragues.



DILIGENCIAS

para los pueblos de la isla de Mallorca

Pueblos de la isla	Puntos de parada	Salidas de Palma	Llegadas á Palma
Andraig . . .	Pelaires, 98	2 tarde	7 m.
S' Arracó . . .	Pelaires, 98	2	7
Capdellá . . .	Santaclia	2	8
Calviá . . .	Santaclia	2	8
Esporlas . . .	P. del Olivar	2	9
Establiments	P. del Olivar	2	9
Estalenchs . .	P. del Olivar	2	9
Banyalbufer . .	P. del Olivar	2	9
Puigpunyent . .	P. del Olivar	2	9
Valldemosa . .	S. Miguel, 84	2	8
Deyá . . .	S. Miguel, 84	2	8
Sóller . . .	S. Miguel, 80	2	8
Bnyola . . .	S. Miguel, 80	2	8
Lluchmayor . .	Barló, 6	2	8'30
Santanyi . . .	Barló, 6	2	8'30
Campós . . .	Barló, 6	2	8'30
Sancullas . . .	P. S. Antonio	2	8'30
Sta. Eugenia . .	P. S. Antonio	2	8'30
Felanig . . .	Mercadal, 18	2	8
Aigües . . .	Mercadal, 18	2	8
Monturull . . .	Mercadal, 13	2	6
Porrietas . . .	Mercadal, 18	2	6



VAPORES CORREOS

SALIDAS DE PALMA

Lunes á las 10 de la mañana para Ibiza.
Martes á las 6 de la tarde para Barcelona, (directo) y para Mahón, (directo).
Miércoles á las 9 de la mañana, para Ibiza y Valencia y 2 tarde para Mahón (vía Alcudia).
Jueves á las 6 de la tarde para Barcelona (directo).
Viernes á las 6 de la tarde para Barcelona (directo).
Sábados á las 6 de la tarde para Ibiza y Alicante.
Domingos á las 2 de la tarde para Barcelona (vía Alcudia).

LLEGADAS A PALMA

Lunes á las 7 de la mañana de Barcelona y 9 mañana de Mahón (vía Alcudia).
Martes á las 8 de la mañana de Ibiza y Alicante, y á las 6 de la mañana de Mahón (directo).
Miércoles á las 7 de la mañana de Barcelona (directo).
Jueves á las 9 de la mañana de Barcelona (vía Alcudia), y 2 tarde de Ibiza.
Viernes á las 10 de Ibiza y Valencia.
Sábados á las 7 de la mañana de Barcelona (directo).

HOSPITAL PROVINCIAL

Movimiento de enfermos día 12 Agosto de 1902.

Existencia de ayer	Entrados	Salidos	Fallecidos	Quedan
310	6	>	>	316

Boletín Meteorológico

Á LAS NUEVE DE LA MAÑANA DE AYER

Barómetro	761 2 mm.
Termómetro	32 8 g. ct.
Máxima al sol	37 6 >
Máxima á la sombra	33 4 >
Mínima á cubierto	22 6 >
Mínima á descubierto	19 4 >
Dirección del viento	S. O.
Fuerza máxima del viento sobre un metro cuadrado en 24 horas	2 4 kg.
Kilómetros recorridos en 24 horas	142 >
Lluvia en 24 horas	0 00 >
Evaporación en 24 horas	6 3 >
Humedad á las 9	48
Ascenso del barómetro en 24 horas	0 0 >
Descenso del barómetro en 24 horas	2 2 >

DINERO

En buenas hipotecas sobre fincas se facilita. Es condición indispensable la presentación de los documentos en el

CENTRO DE ANUNCIOS

PLAZA DE SANTA EULALIA, NUMERO 10-PALMA

OCCASION.-

OBRAS EN VENTA.

Geografía Universal.—Malta-Brum (edición de lujo).—Tratado completo de Cerrajería y Atlas por Juan A. Molinas (2 tomos).—Tratado de Maquinaria y aparatos industriales, por Juan A. Molinas (edición de lujo).—Catedral de Palma de Mallorca.—Palma de Mallorca artística, arqueológica monumental.—Album de Barcelona y Monserrat.—Album de Monserrat.

DIRIGIRSE AL CENTRO DE ANUNCIOS PLAZA DE SANTA EULALIA NUM 10

ELIXIR ESTOMACAL

de Saiz de Carlos

Le recetan los médicos de todas las naciones; es tónico digestivo y antistráigico; «cura» el 98 por 100 de

los enfermos del «estómago é intestinos», aunque sus dolencias sean de más de 30 años de antigüedad y hayan fracasado todos los demás medicamentos. «Cura» el dolor de estóma-

go, las acedías, aguas de boca, vómitos, la indigestión, las dispepsias, estreñimiento, diarreas y disenteria, dilatación del estómago, úlcera del estómago, neurastenia gástrica, hipercloridria, anemia y clorosis con dispepsia; las «cura» porque aumenta el apetito, auxilia la acción digestiva, el enfermo come más, digiere mejor y hay mayor asimilación y nutrición

completa. «Cura» el mareo del mar. Una comida abundante se digiere sin dificultad con una cucharada de «Elixir de Saiz de Carlos», de agradable sabor, inofensivo lo mismo para el enfermo que para el que está sano, pudiéndose tomar á la vez que las aguas minero-medicinales y en sustitución de ellas y de los licores de mesa. Es de éxito seguro en los catarros

intestinales de los niños. No solo «cura», sino que obra como preventivo impidiendo con su uso á enfermos des del tubo digestivo. Nueve años de éxitos constantes. Exijase en las etiquetas de las botellas la palabra «Stomaxilix», marca de fábrica registrada. De venta, Serrano, 30, farmacia, Madrid, y principales de Europa y América.

Cocineros y Sirvientas
Se necesitan
Dirigirse al CENTRO DE ANUNCIOS

LA CATALANA
COMPANIA DE SEGUROS CONTRA INCENDIOS A PRIMA FIJA
Domiciliada en Barcelona, Dormitorio de San Francisco, 6
Agencia General de Baleares: Unión, 57, frente la Plaza del Mercado.—PALMA.

Vapores Transatlánticos de Pinillos
IZQUIERDO Y COMPANIA
SERVICIO FIJO
Los vapores Transatlánticos de la Compañía de los señores Pinillos Izquierdo y Compañía, saldrán de este puerto para los de sus escalas, fijamente los días 1.º de cada mes, á contar desde el próximo Septiembre.
El hermoso vapor

CATALINA
de toneladas 6.000, clasificado 100 A. I. + del Lloyd, inaugurará este nuevo servicio.
Admite carga y pasajeros para Islas Canarias, Puerto Rico, Ponce, Mayaguez, Habana, Santiago de Cuba y New-Orleans.
Para más informes dirigirse á los señores Martínez y Planas, representantes de la Compañía.
NOTA.—La entrega y recibo de la carga en las lanchas, tendrá que haberse efectuado un día antes, por lo menos, de la llegada de los vapores. Estas lanchas estarán al servicio de los cargadores á contar desde el 27 de cada mes, pero no quedando comprometido el recibo de las mercancías sino se acuerda previamente la cabida respectiva.

Isleña Marítima
Combinación con los acreditados vapores de la importante sociedad en comandita de Barcelona
A FOLCH Y COMPANIA
Y á mediados de Agosto saldrá para Montevideo, Buenos Aires y Rosario de Santa Fé el acreditado vapor
MIGUEL GALLART
Admitiendo carga y pasajeros para los expresados puntos.
CONOCIMIENTOS DIRECTOS
Informes y despacho: Oficinas de la
Isleña Marítima PALACIO, 26, PALMA

Importante á los padres de familia

LA ACTIVIDAD

Sociedad anónima de Crédito, Comercio, Industria y Seguros domiciliada en Pamplona.
Esta Sociedad anónima única en su forma y fondo en España y en el extranjero, se dedica en su Sección de Seguros á prima fija, á los Seguros Infantil y Seguro de Vida y Renta Vitalicia.
La «Actividad» con sus primas al alcance de todas las fortunas y la religiosa puntualidad con que cumple sus compromisos, ha logrado llevar la fé á todas partes y ha obligado á la prensa de la capital de España y de provincias á ocuparse repetidas veces de la importancia de dicha Sociedad que bajo la acertadísima dirección de don Cayetano Lapeys, es hoy una de las principales entidades aseguradoras de España.
Su representante en Mallorca, don José Arnau, P. Olivar, 6, tiene su despacho abierto hasta las 10 y media de la mañana y de 2 á 4 tarde. Se necesitan Agentes de reconocida probidad para Palma y los pueblos.

Comercio de Maderas
de Juan Arnau

Plaza del Olivar (antiguo almacén de Can Cotre)

FRANCISCO MARTINEZ

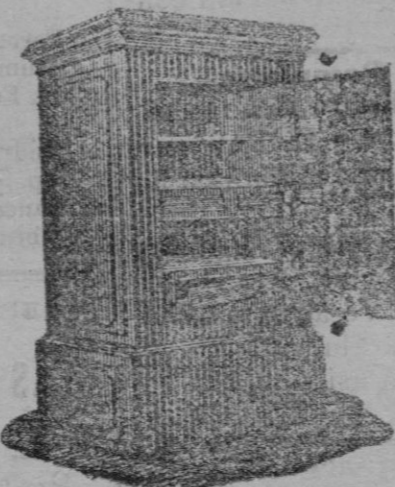
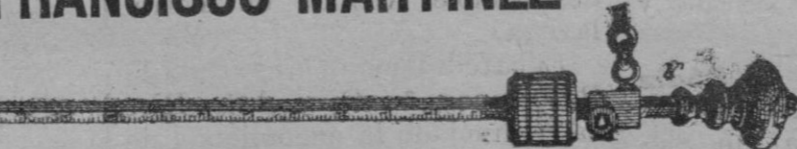

CONSTRUCTOR
DE
BÁSCULAS, ROMANAS,
BALANZAS Y CAJAS DE HIERRO
San Agustín, 22

Una operación particular

es el separarse las cejas que las tenga muy pobladas y le dan entrecerjo serio y repulsivo, o quitarse el importuno vello que sombrea la cara de algunas damas, ó hacerse la corona sin necesidad de la navaja del peluquero, ó quitarse el pelo de los carrillos los hombres peludos. Todo esto es una operación muy particular y muy factible en 2 minutos, con solo el empleo del

Depilatorio Imperial Padro
Frasco 10 reales
Farmacia del Globo, Plaza Real, Barcelona.
Depósitos en Palma: Farmacia Valenzuela, Centro Farmacéutico y principales.

Nodrizza

Hay una de 26 años de edad y leche de 15 días que desea encontrar criatura para lactar en su casa que la tiene en Esporlas. Para informes dirigirse calle de la Cruz, número 1.

Fatigado y Rendido!

¿Ha pasado usted por esta experiencia? ¿Se siente usted tan cansado por la mañana como por la noche? ¿Se le hace cuesta arriba el emprender cualquier trabajo? ¿Siente usted flaqueza de fuerzas y depresión de ánimo? Si es así tiene usted la sangre empobrecida y acuosa é infestada de impurezas. ¿Por qué no expeler estas impurezas y enriquecer la sangre y devolverle el rojo de la salud?

La Zarpaparrilla del Dr. AYER

realiza todo esto. Limpia y depura la sangre y le comunica nueva vitalidad y fuerza.
Una persona prominente, residente en la ciudad de Madrid, escribe: «Hemos tomado su Zarpaparrilla en nuestra familia por muchos años y no estaria sin ella. Solia padecer de granos y erupciones cutáneas acompañadas de una gran fatiga y debilidad general. Tan enfermo estaba que no podía atender á mis negocios. Pero la Zarpaparrilla del Dr. Ayer me restableció por completo. Desde entonces se la he administrado á mis niños por varias dolencias, y siempre ha demostrado su eficacia.»
Fíoras del Dr. AYER, Asucaradas, El Motor, Purgante.

EL GRAN PURIFICADOR DE LA SANGRE

ENOLTURO

Regenerativo y depurativo de la sangre

DEL DOCTOR PADRÓ

Remedio segurísimo para la curación de las escrófulas ó tumores fríos, las herpes de todas clases, las llagas por antiguas que sean, el reumatismo, la gota, los flujos blancos, las llagas de la matriz, la supuración de los oídos, las costras de la piel, y todas las enfermedades que dependen de un vicio de los humores é impureza de la sangre.

Cincuenta años de éxito

De venta en todas las farmacias y droguerías del mundo.—Farmacia del Globo, Plaza Real, número 1, Barcelona.—Depósitos en Palma: Farmacia Valenzuela, Centro Farmacéutico y principales.