







VINOS TINTOS DE LAS BODEGAS EN EL CIEGO (ALAVA) DE LOS HEREDEROS DEL Excmo. Sr. Marqués de Riscal.

Exposición de Burdeos de 1895.—DIPLOMA DE HONOR al apodado de la casa en Madrid, D. Emilio Dominguez y Pérez, Duque de Santo Domingo, núm. 5, principal izquierda.—PAGOS: Al contado, al hacer el pedido, en letra a ocho días vista sobre Madrid.

Exposición de Bruselas de 1910.—GRAN PREMIO

Exposición de Buenos Aires de 1910.—GRAN PREMIO DE HONOR

Pedidos en la estación de Ceniceros:

Table with columns: VINO EN SU, Peso, 1.º AÑO, 2.º AÑO, 3.º AÑO, 4.º AÑO, Puestas, Pesetas, Kilos.

RECORDS: Pueden hacerse al Administrador en El Ciego (Alava), Mr. G. Dubos, dirigiéndole las cartas por Ceniceros, a él apodado de la casa en Madrid, D. Emilio Dominguez y Pérez, Duque de Santo Domingo, núm. 5, principal izquierda.—PAGOS: Al contado, al hacer el pedido, en letra a ocho días vista sobre Madrid.

Depósitos en España:

Madrid: D. Juan Antonio Martínez, Reyes Católicos, 2. Avilés: Alejandro González, Arco de la Cámara, número 1. Baiona: Sr. Hijo de D. José Vidal y Ribas, Rambla de San José, 25, calle de Pelayo, 45; calle del Hospital, y Plaza del Borne, 5. Bilbao: D. Manuel Urrutia Rambla de Santa Mónica 8 y 10, y D. Pablo Tapia, Santa María, 17. Caceres: D. Manuel García, Alfonso XIII, 4. Ciudad Real: D. José Serrano de la Jara, Antonio López, 3. Ciudad Real: D. Diego Pizarro, calle de Castelar, 15. Hotel Pizarro. Cádiz: D. Manuel Ortega Ruiz, Duque de Hornachuelos, 74. León: D. Esteban Gómez Mateo, Plaza de Sagasta, 1. Orense: D. Justo Navarro, Santa Catalina, 1. Ferrol (St): D. Faustino Salanova, Sánchez-Barcistegui, 1. Ginebra: D. Valentín Clorid, Concepción, 15. Jerez: D. Joaquín Forgas, Alameda de San Juan, 15, contera. Jerez de la Frontera: D. José de Oca y Aguirre, Condecedora, 7. Linares: D. Antonio Córdoba, Agua, núm. 7, «La Estrella Oriental». Madrid: Sra. Viuda de D. Baldomero García (Hijo), Carrera de San Jerónimo, 14. Idem D. J. Pecesaga, Príncipe, 13. Idem D. Adriano Álvarez, Barquillo, 8. Idem D. Carlos Prast y Hermosinos, Arenal, 3, Las Colinas. Idem: Sres. Hijos de Ripoll, Puerta del Sol 8, «La Mayorquina». Idem: D. Francisco de Cos, Paseo de Recoletos, 11, Conde de Riquena, 2. Idem: D. Francisco Aldame, Ciudad-Rodrigo, 10 y 15. Idem: Santiago Molinero, Conde de Romanones, 16. Idem: D. Juan Fernández Rodríguez, Hortaleza, 15, é Indiferente, 4 y 6. Vinuesa: D. Manuel Pérez y Compañía, Fostas, 16. Zaragoza: D. Ramiro García.—Cava Monopole.—Carrera de San Jerónimo, 30.

Pedidos en estos Depósitos:

Caja con 25 botellas, vino en su 4.º año, pesetas, 60. Una botella, 2,50.

ADVERTENCIAS.—La procedencia legítima de estos vinos se acredita con la marca cuya reproducción aparece arriba, la cual va siempre puesta en las barricas y barriles y en sus dobles envases, en las cajas para botellas, en las cápsulas, corchos, etiquetas y en el plomo que sellará la malla de alambre que envuelve la botella y la media botella. En las etiquetas y en los corchos va marcado el año del vino. Todos los envases se envían precintados. Se admiten las mismas con sus tapas y sus corchos. No se admiten los envases vacíos del vino en barricas y barriles. Tampoco se admiten etiquetas con esta clase de pedidos.

Aviso muy importante a los consumidores.—Exigir siempre intacta la malla de alambre que precinca a la botella y a la media botella. Pídense muy especialmente en nuestra MARCA CONCEDIDA.

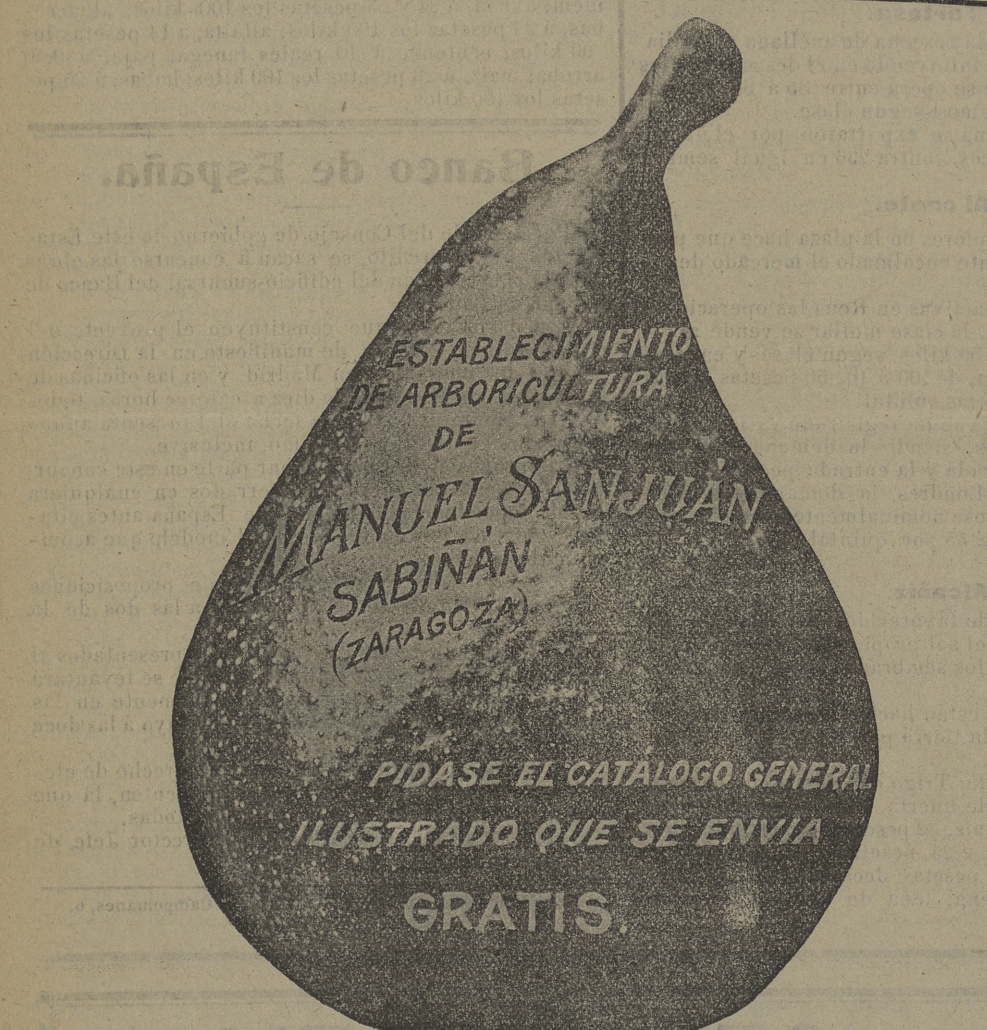

SOCIEDAD GENERAL DE INDUSTRIA Y COMERCIO. COMPANIA ANONIMA DOMICILIADA EN BILBAO. CAPITAL: 25.000.000 DE PESETAS. FABRICAS EN VIZCAYA (Zuazo, Luohana, Elorrieta y Gurrutribay), OVIEDO (La Monjaya), MADRID SEVILLA (El Empalme), CARTAGENA, BARCELONA (Badalona), MALAGA, CACERES (Aldea-Moret) y LISBOA (Trafaria).

ÁCIDOS Y PRODUCTOS QUÍMICOS. Superfosfatos de cal. Superfosfatos de huesos. Nitrato de sosa. Sales de potasa. Sulfato de amoníaco. Sulfato de sosa. Glicerinas. Acido nítrico. Acido sulfúrico corriente. Acido sulfúrico anhídrido. Acido clorhídrico.

ABONOS COMPUESTOS y primeras materias para toda clase de cultivos, adecuados a todos los terrenos. Laboratorios para el análisis gratuito y completo de los terrenos y determinación de los mejores abonos. (MADRID, Villanueva, 11) SERVICIO AGRONÓMICO

Los pedidos deberán dirigirse a MADRID, VILLANUEVA, 11, ó al domicilio social. Dirección Telefónica: GEINCO

VINICULTORES!!! Los vinos que cubren ó pierden su color al aire libre, los vinos turbios, agrios, alterados ó defectuosos, se corrigen, conservan y disponen para la venta con la ENOFILA-TANINO ENANTICO

Principales depositarios: Madrid, G. Ferrés, Imperial, 9 y 11, droguería.—Alicante, Piñón Hnos.—Almendralejo (Badajoz), Pedro Raquí.—Logroño, Ruiz de Oña.—Murcia, J. Ferrer.—Palencia y Salamanca, Fuentes.—Pamplona, Sucesor de Castells.—Puebla de Don Fabrique (Toledo), D. Alejandro Domínguez.—Zaragoza, Rived y Cholliz.—Zufra, Juan Sánchez.—Valladolid, E. Pasalidos y Comp.—Aranda de Duero, R. Mira.—Gandajara, Viuda de Bartolomé.—Ciudad Real, Demetrio Alonso, Toledo, 31.—Barcelona, Alfredo Riera ó Hijos, Nápoles, 165.—Valencia, Hijos de Bias Caesta.—Córdoba, Juan Pastor.—Huesca, J. Laraja, y principales droguerías de España.

CAMPOS DE EXPERIMENTOS AGRICOLAS DE JUAN CASAMAJÓ Y COMP. ALMATRET \* \* \* \* LERIDA

Pedir á esta Casa SEMILLAS, las más productivas del mundo, BARBADOS AMERICANOS de éxito asombroso, OLIVOS ARBEQUINOS que resisten tenazmente fríos y sequías, variedad maravillosa.—El TRIGO DE ESPIGA MÚLTIPLE, de espigas de 130 granos, en esta Casa se garantizan y proporcionan.—Las variedades COLOGNA y FUCENSE también se facilitan, produciendo 100 por 1 y pan de superior calidad.—En VINICULTURA y OLIVICULTURA, las clases de barbados y OLIVOS ARBEQUINOS, que resuelven el problema total de la producción y plantación verdada.

CIENT HECTAREAS de terreno dedicado á experimentos agrícolas:

¡¡ESTO LO DICE TODO!! ¡¡BASTA DE FARSAS Y MENTIRAS!! Labradores: Acudid á esta Casa en demanda de semillas y plantas, si queréis ser ricos y empujar vuestra producción.—A cada pedido debe acompañarse el sello de correo correspondiente.

ALMATRET CASAMAJÓ LÉRIDA

BANCO HISPANO-ROMANO

Carrera de San Jerónimo, 5, 7 y 9.—MADRID. Sucursal en Vitoria: Plaza de Bilbao, núm. 1. Realiza toda clase de operaciones relacionadas con los negocios bancarios. Abre cuentas corrientes, abonando en ellas los siguientes tipos de interés: A la vista, 2 por 100.—A plazo fijo de tres meses, 3 por 100.—A plazo fijo de seis meses, 4 por 100.—A plazo fijo de un año, 5 por 100. A mayor plazo, convencional. Servicio de caja de ahorros, con 6 sin hucha, abonando el 4 por 100 anual. Para más detalles, pídense Estatutos.

Los Sres. Accionistas pueden hacer efectivos los intereses que vencen en 1.º de Abril, contra presentación del cupón núm. 10, de las acciones completamente liberadas.



Díaz Vidaurreta y Compañía, Ingenieros, S. en C. Alberto Aguilera, 16.—MADRID. SUCURSALES EN... Palencia, Mayor, 119, principal. Baza (Granada).



LOS ABONOS MINERALES PARA PARRAS, OLIVOS, FRUTALES, CEREALES, PATATAS, PIMIENTOS Y PARA TODA CLASE DE LEGUMBRES

PRECIOS A CLEMENTE SÁNCHEZ EN CABEZUELA (CACERES) LOS DA FIADOS POR UN AÑO Se desean, con buenas referencias, activos representantes para la venta en todas partes. Caldo PAX para combatir las enfermedades criptogámicas de las viñas. MILDEW Y BLACK-ROOT

El Aguila GRAN BAZAR DE BOPAS HECHAS Géneros para la medida y abundante surtido en trajes para niños. PRECIO FIJO

MAQUINAS AGRICOLAS Y VINICOLAS DE TODAS CLASES

Venta exclusiva de la Sembradora San Bernardo Segadora atadora Deering Nueva Ideal. Trilladoras Ruston. Arados y sembradoras Rud Taok. Cultivadores Planet J. S.

ALBERTO AHLES Y C. FELIX SCHLAYER SUCESOR BARCELONA Sucursales: Sevilla, Córdoba, Tafalla, MADRID Paseo Aduana 15 Palencia, Rioseco y Badajoz. Alcalá 48

Maquinaria agrícola e industrial y oficinas técnicas Garteiz Herm.º, Yermo y Comp.º INGENIEROS

Bilbao.—Gran Vía, 20. Valladolid.—Avenida de Alfonso XIII, 8 y 9. Sevilla.—Antonia Díaz, 7. Palencia.—Mayor principal, 99 y 101. Rioseco.—Ancha, 1.

Segadoras Mc. Cormick.—Sembradoras Hoosier-Garteiz.—Arados Oliver.—Arados Brabant-Meteor.—Cribas Marot.—Aventadoras.—Cultivadores americanos.—Arrobaderas.—Corta-fortajes.—Trituradores.—Prensas para la uva.—Prensas para paja y forraje.—Bombas, etc., etc. Máquinas y herramientas para la industria y talleres. Exclusivos representantes en España de la legítima marca Salata Dick

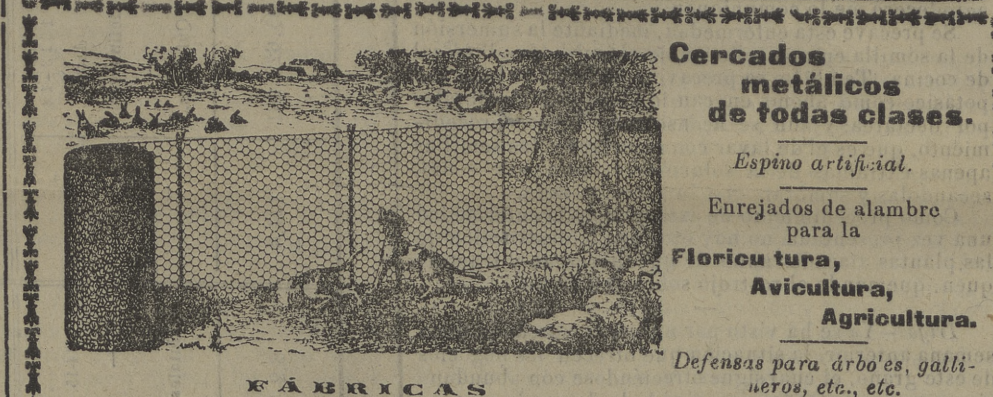

Cercados metálicos de todas clases. Espino artificial. Eurejados de alambre para la Floricultura, Avicultura, Agricultura. Defensas para árboles, gallineros, etc., etc. Pídense Catálogos, muestras y precios. Se facilitan presupuestos.

Fábricas de Abonos Químicos y Minerales. PRIMERAS MATERIAS PARA ABONOS-SUPERFOSFATOS SULFATO DE HIERRO.—ÁCIDO SULFÚRICO Y NÍTRICO

ALMIDÓN.—PASTAS PARA SOPA HIJOS DE MIRAT.—SALAMANCA

TRENOR Y COMPAÑIA VALENCIA

Fabricación de superfosfatos de cal, de ácido sulfúrico, de sulfato de hierro, de abonos químicos y de guano concentrado á base del de Perú. Venta de primeras materias para la fabricación de abonos. Fabricación de saquerío para envases de Azúcares, Abonos, Granos, Harinas, Minerales, etc. Dirección para Valencia.—Trenor y Compañía. Consultas en Madrid.—Dr. B. Eibera, Orellana, 1, principal, derecha.



CASA LEYVA GRANJA AGRICOLA

MAQUINARIA AGRICOLA Y VINICOLA GRANDES TALLERES DE CONSTRUCCION DE CONSTRUCCION SEMILLAS DE TODAS CLASES PARA EL GRAN CULTIVO PATATAS TEMPRANAS Y TARDIAS; CLASES SELECTAS VIDES AMERICANAS E INJERTOS Arados marca LEYVA patentados; lo mejor y más práctico que se conoce. JUAN LEYVA GRANADA

INTERNACIONAL INSTITUCION ELECTROTECNICA

Escuela especial libre de Ingenieros, establecida el año 1903.—Enseñanza por correspondencia, que no obliga al alumno á abandonar su residencia, obteniendo por su sistema especial una enseñanza técnica, muy práctica y completa, de resultados siempre positivos.—Pasan de 3.000 los alumnos matriculados en España, América y principales países de Europa, habiendo obtenido sus 300 Ingenieros colocaciones muy lucrativas, debido á los sólidos y extensos conocimientos adquiridos.—Es la Escuela más acreditada de España.—Este Centro está legalmente autorizado por el Ministerio de Instrucción pública y Bellas Artes en virtud de la Real orden de 13 de Agosto de 1906. Enseñanza superior.—Ingeniero Electricista, Ingeniero Mecánico, Ingeniero Mecánico-Electricista ó Ingeniero Agrícola. Enseñanza muy especializada, fácil y económica.—Geómetra-Geodesta, Maestro de Obras, Contramaestre de taller, Director técnico de Central eléctrica para alumbrado, Director técnico de Central para fuerza motriz y tranvías eléctricos, Director técnico de Centrales electroquímicas, Técnico en Viticultura, Técnico en Enología (ó Maestro bodeguero), Técnico en riegos é instalaciones, Técnico en maquinaria agrícola, Práctico Agrónomo (ó Jefe de cultivos), Práctico olivarero y Encargado de explotaciones agrícolas.—Extensas prácticas de Electricidad, Mecánica, Topografía, Hidráulica y Agricultura.—La Escuela remite gratuitamente información completa de la misma á quien lo solicite.—Dirección: Sr. D. Arturo Martín, Ingeniero y Teniente Coronel de Artillería, Calle de la Paz, M. G.—Valencia (España).

CAMPOS ELISEOS DE LERIDA Gran Centro de producciones agrícolas

Director-propietario: D. Francisco Vidal y Codina. ESPECIALIDAD QUE RECOMIENDAN A ESTA ANTIGUA Y ACREDITADA CASA ARBOLES FRUTALES EN GRANDES CANTIDADES, DE LAS ESPECIES Y VARIETADES MÁS SUPERIORES QUE EN EUROPA SE CULTIVAN VIDES AMERICANAS, INJERTOS, BARBADOS Y ESTAQUILLAS de inmejorables condiciones y absoluta autenticidad. Un millón de barbados disponibles de Chasselas Berlandieri 41º. La clase más superior y recomendada para los terrenos calcáreos y secos. Se envía el catálogo de este año y el listín de precios de vides, franco por el correo á quien los solicite.