

patosa soledad á todos los que tratan de atraer la atencion hacia estas cuestiones...

Para resolverlas, no hay sino despertar el pensamiento y acostumbrarse á observar las leyes naturales...

Valencia agrícola

La superficie rural de esta provincia es de 1.075.117 hectáreas...

La región inferior comprende una faja de 100 kilómetros de extensión por un ancho variable de 4 á 30 kilómetros...

La región media ó montañosa se eleva hasta los 600 metros de altitud y en ella se cultivan la vid, olivo, algarróbo y almendro...

La provincia de Valencia importa anualmente 105 millones de kilogramos de abonos minerales y orgánicos...

Las principales cultivos. Naranja.—Fue introducido por los árabes, si bien no tomó incremento hasta mediados del pasado siglo...

Esta falta de movilidad de las serpetas y la figura de su caparazón ó coraza que las resguarda dá á las agrupaciones que forman aspecto como de excrecencias ó rugosidades de la corteza del vegetal...

Estos caracteres son aproximadamente las del insecto adulto; al hacer tiene bastante ligereza, pero al poco tiempo fija su chupador en la planta y allí permanece ya inmóvil hasta su muerte...

Las serpetas se encuentran también en las hojas, y si son recién salidas de los huevecillos, sus pequeñísimas corcitas apañeen como granitos de arena de color blanco amarillento...

Estos caracteres son suficientes para reconocer ó por lo menos sospechar la presencia de este parásito en los avellaneros...

Se impone, pues, el tratamiento de los insecticidas, ya que el de las fumigaciones para este caso faltaría material apropiado, puesto que el existente está calculado para los naranjos...

La producción total de la provincia se calcula en 400 millones de kilogramos, y su valor es de 32 millones de pesetas...

El principal mercado es la Gran Bretaña (260 millones de kilogramos), siguiendo luego Francia, Alemania, Bélgica, Holanda, etc.

El movimiento cooperativo para la venta directa en los mercados es muy reciente y muy intenso, habiendo mejorado mucho su acción los beneficios del agricultor...

Opinión autorizada.

El Sr. Marqués de la Fuensanta de Palma nos remite la siguiente interesante carta, á propósito de la filoxera de Valdepeñas...

«Sr. D. J. Francisco Gascón. Mi distinguido amigo: Siento que mis múltiples ocupaciones no me permitan ir á la Asamblea que se celebrará en Manzanares el 29 de Octubre...

«De hacer analizar las tierras. 2.º De buscar las plantas de las variedades de cepas americanas más adaptables al terreno y más áptas á la viticultura de la comarca...

«Enviad delegados inteligentes á las provincias que han padecido de filoxera, para estudiar sobre el terreno los medios más económicos y eficaces para la repoblación...

«Establecer clases para enseñar á los obreros modos de plantar, cultivar, injertar y podar las cepas americanas...

«Preparar los terrenos para establecer viñedos. 6.º Sembrar de pinos los terrenos no repoblabes, y malos. 7.º y último. De buscar los recursos y metálico suficiente para hacer frente á esta terrible plaga...

«El MARQUÉS DE LA FUENSANTA DE PALMA. Octubre 1911. Consejo provincial de Fomento de Tarragona. Contra la «serpeta».

Informe redactado por el Ingeniero Jefe del Servicio agronómico de esta provincia D. Joaquín Bernal, que mereció unánime voto de gracias en la sesión que celebró dicha Corporación el 13 de Julio último...

Su virulencia actual.—La presencia de la serpeta borda en avellaneros del término de Rúdeolca afecta ahora otro carácter muy distinto...

No habiéndose visto en las ramas de este aspecto otra causa de enfermedad que la presencia de este parásito, hay que atribuir á la misma el efecto dicho y admitir que la serpeta borda en el avellano puede producir iguales ó parecidos daños que la serpeta fina en el naranjo...

Medios de oponerse á la difusión de la plaga.—Uno de los cuidados más soñolientos que esta Jefatura ha procurado tener en esta cuestión ha sido la de aconsejar en repetidas ocasiones á la Junta local citada que cuidase por todos los medios posibles de evitar que las mismas gentes del campo fuesen las que, ignorando el daño, difundiesen más y más el parásito...

Caracteres que presentan los avellaneros atacados por la serpeta borda.—La vegetación del avellano, cuando el insecto se ha multiplicado lo bastante en aquél, aparece más ó menos debilitada, especialmente alguna rama más atacada, pero sin perder por completo las hojas...

Visto de cerca un avellano atacado por la serpeta borda, observanse en todos, varios ó algún tallo (según el grado de invasión) unos á modo de pequenísimos abultamientos de la corteza, de color algo más obscuro que la misma, en forma de una coma, de unos dos milímetros de largo y casi uno por la parte más ancha...

Estas dimensiones son aproximadamente las del insecto adulto; al hacer tiene bastante ligereza, pero al poco tiempo fija su chupador en la planta y allí permanece ya inmóvil hasta su muerte...

Las serpetas se encuentran también en las hojas, y si son recién salidas de los huevecillos, sus pequeñísimas corcitas apañeen como granitos de arena de color blanco amarillento...

Estos caracteres son suficientes para reconocer ó por lo menos sospechar la presencia de este parásito en los avellaneros...

Se impone, pues, el tratamiento de los insecticidas, ya que el de las fumigaciones para este caso faltaría material apropiado, puesto que el existente está calculado para los naranjos...

La producción total de la provincia se calcula en 400 millones de kilogramos, y su valor es de 32 millones de pesetas...

El principal mercado es la Gran Bretaña (260 millones de kilogramos), siguiendo luego Francia, Alemania, Bélgica, Holanda, etc.

El movimiento cooperativo para la venta directa en los mercados es muy reciente y muy intenso, habiendo mejorado mucho su acción los beneficios del agricultor...

«Sr. D. J. Francisco Gascón. Mi distinguido amigo: Siento que mis múltiples ocupaciones no me permitan ir á la Asamblea que se celebrará en Manzanares el 29 de Octubre...

«De hacer analizar las tierras. 2.º De buscar las plantas de las variedades de cepas americanas más adaptables al terreno y más áptas á la viticultura de la comarca...

«Enviad delegados inteligentes á las provincias que han padecido de filoxera, para estudiar sobre el terreno los medios más económicos y eficaces para la repoblación...

«Establecer clases para enseñar á los obreros modos de plantar, cultivar, injertar y podar las cepas americanas...

«Preparar los terrenos para establecer viñedos. 6.º Sembrar de pinos los terrenos no repoblabes, y malos. 7.º y último. De buscar los recursos y metálico suficiente para hacer frente á esta terrible plaga...

«El MARQUÉS DE LA FUENSANTA DE PALMA. Octubre 1911. Consejo provincial de Fomento de Tarragona. Contra la «serpeta».

Informe redactado por el Ingeniero Jefe del Servicio agronómico de esta provincia D. Joaquín Bernal, que mereció unánime voto de gracias en la sesión que celebró dicha Corporación el 13 de Julio último...

«Antecedentes en la provincia.—La aparición de este representante de la tribu de los Diáspidos, familia de los Cócidos, orden de los Hemipteros, no es nueva en la provincia...

«Hace unos diez y seis años, desempeñando el mismo cargo el que suscribe y al girar una visita al pueblo de la Selva del Campo, vió casualmente en una rama de avellano por encima de la valla en la replaza de la estación del ferrocarril, unas cuantas serpetas bordas, parásito que conocia muy bien por ser algo abundante en la región de Levante, su país, donde le dan este nombre para distinguirla de la Mytilaspis gloverii, á la que denominan serpeta fina...

«Mas como quiera que dicha rama, que volvió á ver al poco tiempo, seguía vegetando bien, pensó que dicho parásito, análogamente á lo que sucede con el naranjo, podría convivir con el avellano...

«Estos son los únicos datos que como antecedentes sobre la cuestión puede aportar el que suscribe...

«LA VEGA GRANADINA Los riegos. La famosa vega de Granada dista mucho de tener satisfechas sus necesidades y legítimas aspiraciones en materia de riegos...

son los de Dilar y Santafé, que tienen considerable excedente.

Por lo que respecta á Santafé, para una superficie que no llega á 2.000 hectáreas, disfruta de más caudal que Granada, cuya superficie de regadío, según los trabajos agronómico-catastrales, se eleva á 4.245 hectáreas...

La grandiosa evolución del espíritu agrícola operada en la agricultura granadina pone de relieve mayores necesidades y lleva con imperio al estudio de los medios de satisfecelas.

El llamado alquezar de Santafé, que acaso no tuvo por fundamento el capricho ni el favor, constituye al presente una preocupación tan para los agricultores granadinos, preocupación que acaso sea nuncio de litigios y graves conflictos.

La ciudad de Santafé puede, al presente, aventar tales cuestiones aprovechando la circunstancia de estar constituyéndose al amparo de la ley, en comunidad de regentes, en cuyas Ordenanzas debe infiltrarse la regularización del privilegio, poniendo coto á los abusos y desafueros que vienen cometiéndose y que se han hecho de todo punto intolerables para la agricultura granadina...

La tierra no es una mina inagotable; es un verdadero taller en que se elaboran productos más ó menos abundantes según la potencialidad del suelo.

El agricultor que sigue un cultivo explotador y de rapia procede de igual suerte que el industrial que vendiera fundido el hierro de sus máquinas; el trigo que expide aquí al mercado, la remolacha que entra para ser difundida en nuestros ingenios, no son solamente el producto de nuestro suelo, sino una parte del suelo mismo.

No es la agricultura un arte cuyo único coeficiente sea el trabajo; entra por entero en el ciclo de las industrias y ostenta una sublime y singular prerrogativa sobre todas las industrias, toda vez que, á diferencia de todas las demás capitales, la agricultura alcanza el privilegio de poder acrecentar continuamente su valor intrínseco y su potencia productora.

Los agricultores granadinos supieron aprehender en un decenio lo que otras comarcas tardaron en conocer merced á una evolución lenta y gradual, á saber: que es preciso tender á la ley reparadora de la restitución, ó en otros términos, que para conseguir el residuo es forzoso á todo trance aumentar el sustrato.

El desarrollo gigantesco de la agricultura intensiva en Granada necesita aún ser coronado.

En primarias materias (sales de potasa, fosfatos, superfosfatos, sales amoniacales y nitratos) importamos anualmente unas 3.000 toneladas.

Las cifras precedentes, si bien acusan un dato grandemente consolador, toda vez que representan centuplicado el consumo de abonos químicos en un cuarto de siglo, demuestran que estamos estacionados y que aun es largo el camino que importa recorrer.

El empleo de los abonos compuestos es oneroso, no tan sólo porque se pagan bastante más caros los elementos, sino porque aportan al suelo elementos que no hacen falta y en proporción indebida.

La agricultura valenciana importa el 93 por 100 de primeras materias y el 7 por 100 de abonos compuestos, al paso que en Granada la proporción es de 34 y 66 por 100 respectivamente.

«Sr. D. J. Francisco Gascón. Mi distinguido amigo: Siento que mis múltiples ocupaciones no me permitan ir á la Asamblea que se celebrará en Manzanares el 29 de Octubre...

«De hacer analizar las tierras. 2.º De buscar las plantas de las variedades de cepas americanas más adaptables al terreno y más áptas á la viticultura de la comarca...

«Enviad delegados inteligentes á las provincias que han padecido de filoxera, para estudiar sobre el terreno los medios más económicos y eficaces para la repoblación...

«Establecer clases para enseñar á los obreros modos de plantar, cultivar, injertar y podar las cepas americanas...

«Preparar los terrenos para establecer viñedos. 6.º Sembrar de pinos los terrenos no repoblabes, y malos. 7.º y último. De buscar los recursos y metálico suficiente para hacer frente á esta terrible plaga...

«El MARQUÉS DE LA FUENSANTA DE PALMA. Octubre 1911. Consejo provincial de Fomento de Tarragona. Contra la «serpeta».

Informe redactado por el Ingeniero Jefe del Servicio agronómico de esta provincia D. Joaquín Bernal, que mereció unánime voto de gracias en la sesión que celebró dicha Corporación el 13 de Julio último...

«Antecedentes en la provincia.—La aparición de este representante de la tribu de los Diáspidos, familia de los Cócidos, orden de los Hemipteros, no es nueva en la provincia...

«Hace unos diez y seis años, desempeñando el mismo cargo el que suscribe y al girar una visita al pueblo de la Selva del Campo, vió casualmente en una rama de avellano por encima de la valla en la replaza de la estación del ferrocarril, unas cuantas serpetas bordas, parásito que conocia muy bien por ser algo abundante en la región de Levante, su país, donde le dan este nombre para distinguirla de la Mytilaspis gloverii, á la que denominan serpeta fina...

«Mas como quiera que dicha rama, que volvió á ver al poco tiempo, seguía vegetando bien, pensó que dicho parásito, análogamente á lo que sucede con el naranjo, podría convivir con el avellano...

«Estos son los únicos datos que como antecedentes sobre la cuestión puede aportar el que suscribe...

secano asociándola á otro cultivo para aprovechar sus abonos y labores, que puede ser vid, olivo, almendro, etc.

En estas condiciones se puede conseguir tener hoja en abundancia y casi siempre de poco coste, que es lo que se desea en esta importante industria.

Murcia 27 Septiembre 1911. Ofertas y demandas. OBRA IMPORTANTE El Consultor de Administración y de Contabilidad agrícolas.

Forma un libro, en rústica, de carácter enciclopédico, de cerca de 500 páginas en 4.º prolongado, con esmerada impresión, dividido en tres partes, á saber: 1.ª Teoría y doctrina de la Contabilidad y de los valores contables de las Explotaciones Agrícolas...

2.ª Nociones de Economía rural sobre el conocimiento de la tierra, de los abonos químicos y naturales, de los cultivos en general y de la ganadería en todas sus manifestaciones.

3.ª Conocimientos útiles sobre Derecho civil y fórmulas para documentos privados; principales operaciones del Banco de España é Hipotecario, tablas de equivalencia métrica de las pesas y medidas de las 49 provincias de España, y un refranero meteorológico y climatológico de carácter popular.

En la Administración de este periódico se reciben pedidos de esta importante obra.

ZOTAL (REGISTRADO) Desinfectante é insecticida sin rival.—Preventivo contra las epidemias. Recomendado por Real orden. Indispensable á Ganaderos y Veterinarios.

Mejora la lana de las ovejas. Mata los insectos del arbolado y plantas. Destruye la langosta, hormigas, pulgón, etc., etc. Venta en Farmacias y Droguerías.

«Sr. D. J. Francisco Gascón. Mi distinguido amigo: Siento que mis múltiples ocupaciones no me permitan ir á la Asamblea que se celebrará en Manzanares el 29 de Octubre...

«De hacer analizar las tierras. 2.º De buscar las plantas de las variedades de cepas americanas más adaptables al terreno y más áptas á la viticultura de la comarca...

«Enviad delegados inteligentes á las provincias que han padecido de filoxera, para estudiar sobre el terreno los medios más económicos y eficaces para la repoblación...

«Establecer clases para enseñar á los obreros modos de plantar, cultivar, injertar y podar las cepas americanas...

«Preparar los terrenos para establecer viñedos. 6.º Sembrar de pinos los terrenos no repoblabes, y malos. 7.º y último. De buscar los recursos y metálico suficiente para hacer frente á esta terrible plaga...

«El MARQUÉS DE LA FUENSANTA DE PALMA. Octubre 1911. Consejo provincial de Fomento de Tarragona. Contra la «serpeta».

Informe redactado por el Ingeniero Jefe del Servicio agronómico de esta provincia D. Joaquín Bernal, que mereció unánime voto de gracias en la sesión que celebró dicha Corporación el 13 de Julio último...

«Antecedentes en la provincia.—La aparición de este representante de la tribu de los Diáspidos, familia de los Cócidos, orden de los Hemipteros, no es nueva en la provincia...

«Hace unos diez y seis años, desempeñando el mismo cargo el que suscribe y al girar una visita al pueblo de la Selva del Campo, vió casualmente en una rama de avellano por encima de la valla en la replaza de la estación del ferrocarril, unas cuantas serpetas bordas, parásito que conocia muy bien por ser algo abundante en la región de Levante, su país, donde le dan este nombre para distinguirla de la Mytilaspis gloverii, á la que denominan serpeta fina...

«Mas como quiera que dicha rama, que volvió á ver al poco tiempo, seguía vegetando bien, pensó que dicho parásito, análogamente á lo que sucede con el naranjo, podría convivir con el avellano...

«Estos son los únicos datos que como antecedentes sobre la cuestión puede aportar el que suscribe...

«LA VEGA GRANADINA Los riegos. La famosa vega de Granada dista mucho de tener satisfechas sus necesidades y legítimas aspiraciones en materia de riegos...

Según nuestros cálculos, la zona regable por la acequia Gorda del Génil, que se aproxima á unas 3.000 hectáreas, exigirá un gasto continuo de 2.500 litros por segundo, equivalentes á 150.000 litros por minuto, 9.000 metros cúbicos por hora, 216.000 por día y 78.840.000 metros cúbicos por año, lo que acusa una capa de agua de 2,825 metros.

El caudal disponible, que se distribuye de modo anárquico y de tal suerte que más parece haber notable excedente, no llega á la mitad.

«Sr. D. J. Francisco Gascón. Mi distinguido amigo: Siento que mis múltiples ocupaciones no me permitan ir á la Asamblea que se celebrará en Manzanares el 29 de Octubre...

«De hacer analizar las tierras. 2.º De buscar las plantas de las variedades de cepas americanas más adaptables al terreno y más áptas á la viticultura de la comarca...

Entonces se podrá consumir el vinagre que resultará excelentemente hecho, pero teniendo cuidado de ir añadiendo tanto vino como vinagre se saque.

Para añadir el vino es conveniente hacer uso de un embudo de cristal que tenga el cuello muy largo, con objeto de que llegue al líquido, para evitar que la madre del vinagre sea muy vuelta.

Un programa agrícola de gran interés. En España el cultivo que tiene más importancia es el del trigo. Las Castillas, Aragón, Extremadura y Andalucía, sin contar las demás regiones dedican á este cereal la mayor parte de sus tierras. Una buena ó mala cosecha de trigo representa la holgura ó la estrechez de los españoles.

El promedio de nuestra producción triguera alcanza unos 27 millones de hectolitros, cuyo valor aproximado es de 800 millones de pesetas. Esta cantidad de trigo no basta á satisfacer el consumo de España. Si todos los años no importáramos por valor de 80 á 100 millones de dicho cereal, serían muchos los españoles que no podrían comer pan.

Legen á cerca de tres millones y medio las hectáreas que se dedican en nuestra Península á la siembra del trigo, riñendo por término medio 10 hectolitros cada hectárea; en Francia el agricultor con la misma extensión de terreno saca 10 hectolitros; en Bélgica 25 y en Inglaterra 27.

Con sólo que eleváramos nuestra producción á 15 hectolitros por hectárea en vez de los 27 millones, produciríamos 40 millones de hectolitros, que valdrían 400 millones de pesetas más de las que sacamos de aquel cereal. Con ello no sólo economizaríamos los 100 millones que debemos entregar al extranjero para el trigo que nos falta, sino que recibiríamos todos los años unos 300 millones del trigo sobrante de nuestros campos.

A tales resultados podríamos fácilmente llegar abonando más intensamente, esmerándonos en las labores y sobre todo empleando semillas seleccionadas de altos rendimientos. Facilitar á nuestra agricultura estos elementos, sería obra de elevado patriotismo de la mayor trascendencia para la agricultura nacional.

La revista agrícola de Barcelona El Cultivador Moderno publica en su último número un importante estudio sobre un nuevo trigo llamado múltiplo por sus altos rendimientos que puede facilitar, para resolver este importante problema económico-agrícola.

Cuantos desean saber lo que á tan interesante variedad se refiere pueden pedir á la Administración de El Cultivador Moderno, Notariado, 7, un ejemplar del último número, que les será remitido gratuitamente.

«Sr. D. J. Francisco Gascón. Mi distinguido amigo: Siento que mis múltiples ocupaciones no me permitan ir á la Asamblea que se celebrará en Manzanares el 29 de Octubre...

«De hacer analizar las tierras. 2.º De buscar las plantas de las variedades de cepas americanas más adaptables al terreno y más áptas á la viticultura de la comarca...

«Enviad delegados inteligentes á las provincias que han padecido de filoxera, para estudiar sobre el terreno los medios más económicos y eficaces para la repoblación...

«Establecer clases para enseñar á los obreros modos de plantar, cultivar, injertar y podar las cepas americanas...

«Preparar los terrenos para establecer viñedos. 6.º Sembrar de pinos los terrenos no repoblabes, y malos. 7.º y último. De buscar los recursos y metálico suficiente para hacer frente á esta terrible plaga...

«El MARQUÉS DE LA FUENSANTA DE PALMA. Octubre 1911. Consejo provincial de Fomento de Tarragona. Contra la «serpeta».

Informe redactado por el Ingeniero Jefe del Servicio agronómico de esta provincia D. Joaquín Bernal, que mereció unánime voto de gracias en la sesión que celebró dicha Corporación el 13 de Julio último...

«Antecedentes en la provincia.—La aparición de este representante de la tribu de los Diáspidos, familia de los Cócidos, orden de los Hemipteros, no es nueva en la provincia...

«Hace unos diez y seis años, desempeñando el mismo cargo el que suscribe y al girar una visita al pueblo de la Selva del Campo, vió casualmente en una rama de avellano por encima de la valla en la replaza de la estación del ferrocarril, unas cuantas serpetas bordas, parásito que conocia muy bien por ser algo abundante en la región de Levante, su país, donde le dan este nombre para distinguirla de la Mytilaspis gloverii, á la que denominan serpeta fina...

«Mas como quiera que dicha rama, que volvió á ver al poco tiempo, seguía vegetando bien, pensó que dicho parásito, análogamente á lo que sucede con el naranjo, podría convivir con el avellano...

«Estos son los únicos datos que como antecedentes sobre la cuestión puede aportar el que suscribe...

«LA VEGA GRANADINA Los riegos. La famosa vega de Granada dista mucho de tener satisfechas sus necesidades y legítimas aspiraciones en materia de riegos...

Según nuestros cálculos, la zona regable por la acequia Gorda del Génil, que se aproxima á unas 3.000 hectáreas, exigirá un gasto continuo de 2.500 litros por segundo, equivalentes á 150.000 litros por minuto, 9.000 metros cúbicos por hora, 216.000 por día y 78.840.000 metros cúbicos por año, lo que acusa una capa de agua de 2,825 metros.

El caudal disponible, que se distribuye de modo anárquico y de tal suerte que más parece haber notable excedente, no llega á la mitad.

«Sr. D. J. Francisco Gascón. Mi distinguido amigo: Siento que mis múltiples ocupaciones no me permitan ir á la Asamblea que se celebrará en Manzanares el 29 de Octubre...

«De hacer analizar las tierras. 2.º De buscar las plantas de las variedades de cepas americanas más adaptables al terreno y más áptas á la viticultura de la comarca...

ble. Es complemento obligado de dichas operaciones un embalaje esmerado con papel de color, y en cajas de listones, por donde pueda circular el aire.

La cosecha de higos secos en la provincia de Murcia ha sido muy abundante, cotizándose de 13 á 15 pesetas los 100 kilogramos, con gran demanda.

Grandea ha muerto y deja un vacío en la vida agrícola del mundo, á la que dedicó su poderoso entendimiento, imposible de cubrir. Como agrónomo nadie le superó ni igualó.

Su obra Tratado de análisis de las materias agrícolas hacen la apología de un hombre y caracteriza una época.

Las páginas del Journal d'Agriculture pratique rebosan enseñanzas hermosas y fecundas. Divulga y generaliza la ciencia agraria en forma tan amena y sencilla, elevando y valorando la producción del suelo, que á las generaciones futuras producirá asombro su saber.

Descanse en paz! En el número próximo y con retrato del ilustre muerto publicaremos notabilísima necrología de Grandea de su discípulo Rocuse, que llamará justamente la atención.

INSTITUTO DE INFORMACION TECNOLÓGICA de Agricultura, Ganadería e Industrias derivadas.

Gonzalo Martin González Agrónomo titulado, Profesor técnico de la Asociación de Ganaderos del Reino, etc., etc. PIDASE FOLLETO EXPLICATIVO, QUE SE ENVÍA GRATIS

CONTRA LA SEQUÍA Ó FALTA DE AGUAS En todo Pozo ordinario, cuyo caudal se agote, hay que practicar en su interior un sondaje, hasta descubrir nueva y abundante corriente de agua, que le ponga á salvo de sequías.

IGNACIO RUIZ CONSTRUCTOR DE POZOS ARTESIANOS Plaza de Murcianos, 3. VALENCIA

Los datos de producción desde 1.º de Julio á 31 de Agosto de 1911, en comparación con los de igual período de 1910 que publica la Dirección de Aduanas, son los siguientes:

Table with 3 columns: Product, 1911 (Kilos), 1910 (Kilos). Rows include Remolacha, Azúcar, etc.

Dicen de Zaragoza: En la sesión celebrada por la Diputación provincial de Zaragoza se ha tratado de la baja que sufre el precio del trigo, que de persistir por mucho tiempo acarrearía la ruina de los agricultores aragoneses.

Trigos.—El negocio de este grano no ha ganado nada en la semana última; permanece estacionado. Al detall sigue cotizándose en nuestros mercados de 40 á 40,25 reales las 94 libras, con tendencia firme.

Estando en el período de la vendimia y época de la elaboración de vinos, hemos de recordar á los viticultores que, según ordena la ley, debe mantenerse en los vinos comunes ó de pasto la cifra de 2 gramos por 1.000 de sulfato potásico como límite.

Mercados nacionales

Zaragoza. Llueve, tanto como cuando enterraron á Zafrá, torrencialmente. En el ferrial de ganados se verifican muchas transacciones. Los tratantes de Cataluña han comprado muchas mulas treintaenas á 8, 9 y 11 onzas.

Valdepeñas. Puede darse la vendimia por terminada para los pequeños y aun medianos propietarios, restando sólo algún resaca y los grandes terrenientes, por lo que á fin de esta semana concluirán casi todos.

Mercado paralizado. Sin operaciones para el exterior; sólo para el consumo local se realizan ventas de poca importancia. La cosecha de uva, más abundante que el año pasado. Buena la de aceituna. Se están sembrando los verdes. La vendimia finalizando.

Ycaña. Llegamos tres años que llueve muy poco. Los olivos y la viña se resenten por la sequía; por consiguiente las cosechas son muy reducidas, y los propietarios no sacan los gastos que tienen invertidos en los campos.

Zamora. Frio el tiempo y en el mercado tendencia sostenida. Precios: centeno, á 23 reales; trigo, á 23 id.; avena, á 16 id.; cebada, á 22 reales; algarrobas, á 13 id.; harinas, á 17, 18 y 14 reales; y vacas, á 14 reales.

Benavente. El tiempo está lluvioso, templado, agradable y muy favorable para las faenas de sementera de cereales y para que saiga la hierba de otoño, que hace mucha falta para los ganados.

Fuenteauco. La cosecha ha sido buena.—Tiempo bueno.—Tendencia floja.—Hay pocos vendedores.—Existencias regulares. Trigos.—Hay ofertas de 100 fanegas á 86 reales las 94 libras, habiéndose efectuado la venta de 90 fanegas.

Barcelona. Compradores retraídos. Vendiose trigo de Peñafiel, á 89,50 reales fanega; de Roa, á 40; de Sigüenza, superior, á 39,50, y de Castroara, á 39.

Salamanca. Pocas operaciones. Se pagó el trigo á 88,50 reales las 94 libras. Tendencia floja.

El vino viejo se vende á 22 reales cántaro y el mosto á 10 id. El trigo ha subido un real en fanega, pues se vende ahora á 37 reales las 94 libras.

Torre Nueva. Se acerca la terminación de la vendimia, habiéndose elaborado en esta bastante cantidad de vino que, dada la excelente calidad de la uva, ha de resultar de superior clase, por lo que se espera abundante extracción y á precios estimables.

Alcázar de San Juan. El precio de la uva es cada vez menor, habiéndose hecho hoy las comas al precio de 3 reales arroba la blanca y una peseta la tinta. Las grandes bodegas tienen ya almacenada gran cantidad de mosto merced á los carros de uva forasteros que acuden á vender á esta población.

Logroño. En todos los pueblos de la región está en su apogeo la vendimia. El fruto es abundante y buena la calidad. Los comisionistas de las grandes bodegas pretenden comprar la uva á precios bajos en algunos pueblos; pero los viticultores de Fuenmayor y de Urzula se han reunido y han acordado señalar el precio en bruto de 2 pesetas arroba.

Buques, toros y vacas. La Unión cotiza: Vacas gordas, de 79 á 81 reales arroba canal (á 1,72 á 1,76 pesetas kilo).

Terminados y lechales. De Castilla, á 110, 120 y 123 reales arroba. Asturias, á 80, 85 y 90. Gallegas, á 70, 75 y 80.

Sacrificio de reses en Madrid. En los días del 27 del anterior al 3 del corriente, ambos inclusive, se han sacrificado en el Matadero de vacas de Madrid las siguientes reses: 1.512 vacas, con peso de 300.340 kilos; 672 terneras, con 30.306,5 kilos; 4.787 lanarones, con 53.435,0 kilos; 10 lechales, con 60 kilos.

Cereales y similares en Madrid. Se cotiza en plaza: Trigo, de 43 á 46 reales fanega; cebada, de 21 á 23; avena, de 13 á 20 fanega colmada; centeno, á 32 reales fanega rasa; panizo, á 48 reales fanega; maíz, á 25 pesetas los 100 kilos.

Alhóndiga de Madrid. Aceite.—Refinado, 185; superior, 117; primera, 114; comente, 110.

PESETAS POR 100 KILOS Cereales.—Trigo, 25; cebada, 17,50; avena, 16; algarroba, 17.

Alcázar de San Juan. El precio de la uva es cada vez menor, habiéndose hecho hoy las comas al precio de 3 reales arroba la blanca y una peseta la tinta.

Benavente. El tiempo está lluvioso, templado, agradable y muy favorable para las faenas de sementera de cereales y para que saiga la hierba de otoño.

Fuenteauco. La cosecha ha sido buena.—Tiempo bueno.—Tendencia floja.—Hay pocos vendedores.—Existencias regulares.

Barcelona. Compradores retraídos. Vendiose trigo de Peñafiel, á 89,50 reales fanega; de Roa, á 40; de Sigüenza, superior, á 39,50, y de Castroara, á 39.

Salamanca. Pocas operaciones. Se pagó el trigo á 88,50 reales las 94 libras. Tendencia floja.

Medina del Campo. La entrada en el mercado de hoy fué de 450 fanegas de trigo, á 39,50 reales una.

Arévalo. La entrada en el mercado de hoy fué de 200 fanegas. Trigo, á 40 reales las 94 libras.

Valderas. Ha terminado ya la vendimia, resultando una cosecha abundante en fruto y de buena calidad.

Mercado de Madrid. Buques, toros y vacas. La Unión cotiza: Vacas gordas, de 79 á 81 reales arroba canal (á 1,72 á 1,76 pesetas kilo).

Terminados y lechales. De Castilla, á 110, 120 y 123 reales arroba. Asturias, á 80, 85 y 90. Gallegas, á 70, 75 y 80.

Sacrificio de reses en Madrid. En los días del 27 del anterior al 3 del corriente, ambos inclusive, se han sacrificado en el Matadero de vacas de Madrid las siguientes reses: 1.512 vacas, con peso de 300.340 kilos; 672 terneras, con 30.306,5 kilos; 4.787 lanarones, con 53.435,0 kilos; 10 lechales, con 60 kilos.

Cereales y similares en Madrid. Se cotiza en plaza: Trigo, de 43 á 46 reales fanega; cebada, de 21 á 23; avena, de 13 á 20 fanega colmada; centeno, á 32 reales fanega rasa; panizo, á 48 reales fanega; maíz, á 25 pesetas los 100 kilos.

Alhóndiga de Madrid. Aceite.—Refinado, 185; superior, 117; primera, 114; comente, 110.

PESETAS POR 100 KILOS Cereales.—Trigo, 25; cebada, 17,50; avena, 16; algarroba, 17.

Alcázar de San Juan. El precio de la uva es cada vez menor, habiéndose hecho hoy las comas al precio de 3 reales arroba la blanca y una peseta la tinta.

Benavente. El tiempo está lluvioso, templado, agradable y muy favorable para las faenas de sementera de cereales y para que saiga la hierba de otoño.

Fuenteauco. La cosecha ha sido buena.—Tiempo bueno.—Tendencia floja.—Hay pocos vendedores.—Existencias regulares.

Barcelona. Compradores retraídos. Vendiose trigo de Peñafiel, á 89,50 reales fanega; de Roa, á 40; de Sigüenza, superior, á 39,50, y de Castroara, á 39.

Salamanca. Pocas operaciones. Se pagó el trigo á 88,50 reales las 94 libras. Tendencia floja.

Medina del Campo. La entrada en el mercado de hoy fué de 450 fanegas de trigo, á 39,50 reales una.

Arévalo. La entrada en el mercado de hoy fué de 200 fanegas. Trigo, á 40 reales las 94 libras.

Valderas. Ha terminado ya la vendimia, resultando una cosecha abundante en fruto y de buena calidad.

El vino viejo se vende á 22 reales cántaro y el mosto á 10 id. El trigo ha subido un real en fanega, pues se vende ahora á 37 reales las 94 libras.

Torre Nueva. Se acerca la terminación de la vendimia, habiéndose elaborado en esta bastante cantidad de vino que, dada la excelente calidad de la uva, ha de resultar de superior clase, por lo que se espera abundante extracción y á precios estimables.

Alcázar de San Juan. El precio de la uva es cada vez menor, habiéndose hecho hoy las comas al precio de 3 reales arroba la blanca y una peseta la tinta.

Benavente. El tiempo está lluvioso, templado, agradable y muy favorable para las faenas de sementera de cereales y para que saiga la hierba de otoño.

Fuenteauco. La cosecha ha sido buena.—Tiempo bueno.—Tendencia floja.—Hay pocos vendedores.—Existencias regulares.

Barcelona. Compradores retraídos. Vendiose trigo de Peñafiel, á 89,50 reales fanega; de Roa, á 40; de Sigüenza, superior, á 39,50, y de Castroara, á 39.

Salamanca. Pocas operaciones. Se pagó el trigo á 88,50 reales las 94 libras. Tendencia floja.

Medina del Campo. La entrada en el mercado de hoy fué de 450 fanegas de trigo, á 39,50 reales una.

Arévalo. La entrada en el mercado de hoy fué de 200 fanegas. Trigo, á 40 reales las 94 libras.

Valderas. Ha terminado ya la vendimia, resultando una cosecha abundante en fruto y de buena calidad.

Mercado de Madrid. Buques, toros y vacas. La Unión cotiza: Vacas gordas, de 79 á 81 reales arroba canal (á 1,72 á 1,76 pesetas kilo).

Terminados y lechales. De Castilla, á 110, 120 y 123 reales arroba. Asturias, á 80, 85 y 90. Gallegas, á 70, 75 y 80.

Sacrificio de reses en Madrid. En los días del 27 del anterior al 3 del corriente, ambos inclusive, se han sacrificado en el Matadero de vacas de Madrid las siguientes reses: 1.512 vacas, con peso de 300.340 kilos; 672 terneras, con 30.306,5 kilos; 4.787 lanarones, con 53.435,0 kilos; 10 lechales, con 60 kilos.

Cereales y similares en Madrid. Se cotiza en plaza: Trigo, de 43 á 46 reales fanega; cebada, de 21 á 23; avena, de 13 á 20 fanega colmada; centeno, á 32 reales fanega rasa; panizo, á 48 reales fanega; maíz, á 25 pesetas los 100 kilos.

Alhóndiga de Madrid. Aceite.—Refinado, 185; superior, 117; primera, 114; comente, 110.

PESETAS POR 100 KILOS Cereales.—Trigo, 25; cebada, 17,50; avena, 16; algarroba, 17.

Alcázar de San Juan. El precio de la uva es cada vez menor, habiéndose hecho hoy las comas al precio de 3 reales arroba la blanca y una peseta la tinta.

Benavente. El tiempo está lluvioso, templado, agradable y muy favorable para las faenas de sementera de cereales y para que saiga la hierba de otoño.

Fuenteauco. La cosecha ha sido buena.—Tiempo bueno.—Tendencia floja.—Hay pocos vendedores.—Existencias regulares.

Barcelona. Compradores retraídos. Vendiose trigo de Peñafiel, á 89,50 reales fanega; de Roa, á 40; de Sigüenza, superior, á 39,50, y de Castroara, á 39.

Salamanca. Pocas operaciones. Se pagó el trigo á 88,50 reales las 94 libras. Tendencia floja.

Medina del Campo. La entrada en el mercado de hoy fué de 450 fanegas de trigo, á 39,50 reales una.

Arévalo. La entrada en el mercado de hoy fué de 200 fanegas. Trigo, á 40 reales las 94 libras.

Valderas. Ha terminado ya la vendimia, resultando una cosecha abundante en fruto y de buena calidad.

Mercado de Madrid. Buques, toros y vacas. La Unión cotiza: Vacas gordas, de 79 á 81 reales arroba canal (á 1,72 á 1,76 pesetas kilo).

Terminados y lechales. De Castilla, á 110, 120 y 123 reales arroba. Asturias, á 80, 85 y 90. Gallegas, á 70, 75 y 80.

Sacrificio de reses en Madrid. En los días del 27 del anterior al 3 del corriente, ambos inclusive, se han sacrificado en el Matadero de vacas de Madrid las siguientes reses: 1.512 vacas, con peso de 300.340 kilos; 672 terneras, con 30.306,5 kilos; 4.787 lanarones, con 53.435,0 kilos; 10 lechales, con 60 kilos.

Cereales y similares en Madrid. Se cotiza en plaza: Trigo, de 43 á 46 reales fanega; cebada, de 21 á 23; avena, de 13 á 20 fanega colmada; centeno, á 32 reales fanega rasa; panizo, á 48 reales fanega; maíz, á 25 pesetas los 100 kilos.

Alhóndiga de Madrid. Aceite.—Refinado, 185; superior, 117; primera, 114; comente, 110.

PESETAS POR 100 KILOS Cereales.—Trigo, 25; cebada, 17,50; avena, 16; algarroba, 17.

Alcázar de San Juan. El precio de la uva es cada vez menor, habiéndose hecho hoy las comas al precio de 3 reales arroba la blanca y una peseta la tinta.

Benavente. El tiempo está lluvioso, templado, agradable y muy favorable para las faenas de sementera de cereales y para que saiga la hierba de otoño.

El vino viejo se vende á 22 reales cántaro y el mosto á 10 id. El trigo ha subido un real en fanega, pues se vende ahora á 37 reales las 94 libras.

Torre Nueva. Se acerca la terminación de la vendimia, habiéndose elaborado en esta bastante cantidad de vino que, dada la excelente calidad de la uva, ha de resultar de superior clase, por lo que se espera abundante extracción y á precios estimables.

Alcázar de San Juan. El precio de la uva es cada vez menor, habiéndose hecho hoy las comas al precio de 3 reales arroba la blanca y una peseta la tinta.

Benavente. El tiempo está lluvioso, templado, agradable y muy favorable para las faenas de sementera de cereales y para que saiga la hierba de otoño.

Fuenteauco. La cosecha ha sido buena.—Tiempo bueno.—Tendencia floja.—Hay pocos vendedores.—Existencias regulares.

Barcelona. Compradores retraídos. Vendiose trigo de Peñafiel, á 89,50 reales fanega; de Roa, á 40; de Sigüenza, superior, á 39,50, y de Castroara, á 39.

Salamanca. Pocas operaciones. Se pagó el trigo á 88,50 reales las 94 libras. Tendencia floja.

Medina del Campo. La entrada en el mercado de hoy fué de 450 fanegas de trigo, á 39,50 reales una.

Arévalo. La entrada en el mercado de hoy fué de 200 fanegas. Trigo, á 40 reales las 94 libras.

Valderas. Ha terminado ya la vendimia, resultando una cosecha abundante en fruto y de buena calidad.

Mercado de Madrid. Buques, toros y vacas. La Unión cotiza: Vacas gordas, de 79 á 81 reales arroba canal (á 1,72 á 1,76 pesetas kilo).

Terminados y lechales. De Castilla, á 110, 120 y 123 reales arroba. Asturias, á 80, 85 y 90. Gallegas, á 70, 75 y 80.

Sacrificio de reses en Madrid. En los días del 27 del anterior al 3 del corriente, ambos inclusive, se han sacrificado en el Matadero de vacas de Madrid las siguientes reses: 1.512 vacas, con peso de 300.340 kilos; 672 terneras, con 30.306,5 kilos; 4.787 lanarones, con 53.435,0 kilos; 10 lechales, con 60 kilos.

Cereales y similares en Madrid. Se cotiza en plaza: Trigo, de 43 á 46 reales fanega; cebada, de 21 á 23; avena, de 13 á 20 fanega colmada; centeno, á 32 reales fanega rasa; panizo, á 48 reales fanega; maíz, á 25 pesetas los 100 kilos.

Alhóndiga de Madrid. Aceite.—Refinado, 185; superior, 117; primera, 114; comente, 110.

PESETAS POR 100 KILOS Cereales.—Trigo, 25; cebada, 17,50; avena, 16; algarroba, 17.

Alcázar de San Juan. El precio de la uva es cada vez menor, habiéndose hecho hoy las comas al precio de 3 reales arroba la blanca y una peseta la tinta.

Benavente. El tiempo está lluvioso, templado, agradable y muy favorable para las faenas de sementera de cereales y para que saiga la hierba de otoño.

Fuenteauco. La cosecha ha sido buena.—Tiempo bueno.—Tendencia floja.—Hay pocos vendedores.—Existencias regulares.

Barcelona. Compradores retraídos. Vendiose trigo de Peñafiel, á 89,50 reales fanega; de Roa, á 40; de Sigüenza, superior, á 39,50, y de Castroara, á 39.

Salamanca. Pocas operaciones. Se pagó el trigo á 88,50 reales las 94 libras. Tendencia floja.

Medina del Campo. La entrada en el mercado de hoy fué de 450 fanegas de trigo, á 39,50 reales una.

Arévalo. La entrada en el mercado de hoy fué de 200 fanegas. Trigo, á 40 reales las 94 libras.

Valderas. Ha terminado ya la vendimia, resultando una cosecha abundante en fruto y de buena calidad.

Mercado de Madrid. Buques, toros y vacas. La Unión cotiza: Vacas gordas, de 79 á 81 reales arroba canal (á 1,72 á 1,76 pesetas kilo).

Terminados y lechales. De Castilla, á 110, 120 y 123 reales arroba. Asturias, á 80, 85 y 90. Gallegas, á 70, 75 y 80.

Sacrificio de reses en Madrid. En los días del 27 del anterior al 3 del corriente, ambos inclusive, se han sacrificado en el Matadero de vacas de Madrid las siguientes reses: 1.512 vacas, con peso de 300.340 kilos; 672 terneras, con 30.306,5 kilos; 4.787 lanarones, con 53.435,0 kilos; 10 lechales, con 60 kilos.

Cereales y similares en Madrid. Se cotiza en plaza: Trigo, de 43 á 46 reales fanega; cebada, de 21 á 23; avena, de 13 á 20 fanega colmada; centeno, á 32 reales fanega rasa; panizo, á 48 reales fanega; maíz, á 25 pesetas los 100 kilos.

Alhóndiga de Madrid. Aceite.—Refinado, 185; superior, 117; primera, 114; comente, 110.

PESETAS POR 100 KILOS Cereales.—Trigo, 25; cebada, 17,50; avena, 16; algarroba, 17.

Alcázar de San Juan. El precio de la uva es cada vez menor, habiéndose hecho hoy las comas al precio de 3 reales arroba la blanca y una peseta la tinta.

Benavente. El tiempo está lluvioso, templado, agradable y muy favorable para las faenas de sementera de cereales y para que saiga la hierba de otoño.

El vino viejo se vende á 22 reales cántaro y el mosto á 10 id. El trigo ha subido un real en fanega, pues se vende ahora á 37 reales las 94 libras.

Torre Nueva. Se acerca la terminación de la vendimia, habiéndose elaborado en esta bastante cantidad de vino que, dada la excelente calidad de la uva, ha de resultar de superior clase, por lo que se espera abundante extracción y á precios estimables.

Alcázar de San Juan. El precio de la uva es cada vez menor, habiéndose hecho hoy las comas al precio de 3 reales arroba la blanca y una peseta la tinta.

Benavente. El tiempo está lluvioso, templado, agradable y muy favorable para las faenas de sementera de cereales y para que saiga la hierba de otoño.

Fuenteauco. La cosecha ha sido buena.—Tiempo bueno.—Tendencia floja.—Hay pocos vendedores.—Existencias regulares.

Barcelona. Compradores retraídos. Vendiose trigo de Peñafiel, á 89,50 reales fanega; de Roa, á 40; de Sigüenza, superior, á 39,50, y de Castroara, á 39.

Salamanca. Pocas operaciones. Se pagó el trigo á 88,50 reales las 94 libras. Tendencia floja.

Medina del Campo. La entrada en el mercado de hoy fué de 450 fanegas de trigo, á 39,50 reales una.

Arévalo. La entrada en el mercado de hoy fué de 200 fanegas. Trigo, á 40 reales las 94 libras.

Valderas. Ha terminado ya la vendimia, resultando una cosecha abundante en fruto y de buena calidad.

Mercado de Madrid. Buques, toros y vacas. La Unión cotiza: Vacas gordas, de 79 á 81 reales arroba canal (á 1,72 á 1,76 pesetas kilo).

Terminados y lechales. De Castilla, á 110, 120 y 123 reales arroba. Asturias, á 80, 85 y 90. Gallegas, á 70, 75 y 80.

Sacrificio de reses en Madrid. En los días del 27 del anterior al 3 del corriente, ambos inclusive, se han sacrificado en el Matadero de vacas de Madrid las siguientes reses: 1.512 vacas, con peso de 300.340 kilos; 672 terneras, con 30.306,5 kilos; 4.787 lanarones, con 53.435,0 kilos; 10 lechales, con 60 kilos.

Cereales y similares en Madrid. Se cotiza en plaza: Trigo, de 43 á 46 reales fanega; cebada, de 21 á 23; avena, de 13 á 20 fanega colmada; centeno, á 32 reales fanega rasa; panizo, á 48 reales fanega; maíz, á 25 pesetas los 100 kilos.

Alhóndiga de Madrid. Aceite.—Refinado, 185; superior, 117; primera, 114; comente, 110.

PESETAS POR 100 KILOS Cereales.—Trigo, 25; cebada, 17,50; avena, 16; algarroba, 17.

Alcázar de San Juan. El precio de la uva es cada vez menor, habiéndose hecho hoy las comas al precio de 3 reales arroba la blanca y una peseta la tinta.

Benavente. El tiempo está lluvioso, templado, agradable y muy favorable para las faenas de sementera de cereales y para que saiga la hierba de otoño.

Fuenteauco. La cosecha ha sido buena.—Tiempo bueno.—Tendencia floja.—Hay pocos vendedores.—Existencias regulares.

Barcelona. Compradores retraídos. Vendiose trigo de Peñafiel, á 89,50 reales fanega; de Roa, á 40; de Sigüenza, superior, á 39,50, y de Castroara, á 39.

Salamanca. Pocas operaciones. Se pagó el trigo á 88,50 reales las 94 libras. Tendencia floja.

Medina del Campo. La entrada en el mercado de hoy fué de 450 fanegas de trigo, á 39,50 reales una.

Arévalo. La entrada en el mercado de hoy fué de 200 fanegas. Trigo, á 40 reales las 94 libras.

Valderas. Ha terminado ya la vendimia, resultando una cosecha abundante en fruto y de buena calidad.

Mercado de Madrid. Buques, toros y vacas. La Unión cotiza: Vacas gordas, de 79 á 81 reales arroba canal (á 1,72 á 1,76 pesetas kilo).

Terminados y lechales. De Castilla, á 110, 120 y 123 reales arroba. Asturias, á 80, 85 y 90. Gallegas, á 70, 75 y 80.

Sacrificio de reses en Madrid. En los días del 27 del anterior al 3 del corriente, ambos inclusive, se han sacrificado en el Matadero de vacas de Madrid las siguientes reses: 1.512 vacas, con

VINOS TINTOS

DE LAS BODEGAS EN ELCEGO (ALAVA)
DE LOS HEREDEROS DEL
Excmo. Sr. Marqués de Riscal.

Exposición de Burdeos de 1895.—DIPLOMA DE HONOR
La más alta recompensa concedida á los vinos tintos extranjeros.
Precios en la estación de Ceniceros:



VINO EN SU				Peso
1.º AÑO	2.º AÑO	3.º AÑO	4.º AÑO	aproximado
Barril	100	100	100	300
Idem	75	75	75	225
Idem	50	50	50	150
Idem	25	25	25	75
Caja con 25 botellas				40
Idem	12	12	12	20
Idem	6	6	6	10

RECOMENDACIONES: Pueden hacerse al Administrador en Elcego (Alava), M. G. Dubos, dirigiéndole las cartas por Ceniceros, ó al apoderado de la casa en Madrid, D. Emilio Domínguez y Pérez, Cuesta de Santo Domingo, núm. 5, principal izquierda.—PAGOS: Al contado, al hacer el pedido, en letra a ocho días vista sobre Madrid.

Depósitos en España:

Madrid: D. Juan Antonio Martínez, Reyes Católicos, 2. Avilés: Alejandro González, Arco de la Cámara, últimos. San José: D. Luis Carralero, «El Globo», 8, Juan, 44. Zamora: Sr. Rijo de D. José Vidal y Ribas, Ramba de San José, 25, calle de Pelayo, 45; calle del Hospital, 2, y Plaza del Borne, 8. Idem: D. Manuel Urrutia Ramba de Santa Mónica 8 y 10, 0. Bilbao: U. Carlos de Maruri, Estación, n.º 4. Idem: D. Pablo Tapia, Santa María, 17. Idem: D. Miguel Hermaschea, Siderrieta, 2. Oñate: D. Manuel García, Alfonso XIII, 4. Cádiz: D. José Serrano de la Jara, Antonio López, 3. Ciudad Real: D. Diego Pisarro, calle de Castelar 15 Hotel Pisarro. Córdoba: D. Manuel Ortega Ruiz, Duque de Hornachuelos, 74. Idem: D. Esteban Gómez Mateo, Plaza de Sagasta, 2. Jorquera: D. Justo Navarro, Santa Catalina, 1. Ferrol (S): D. Faustino Salanova, Sánchez-Barcistegui, 1. «Valva»: D. Valeriano Clordia, Concepción, 12. «Vasco»: D. Juan Astariz, Coto de Bego, 10. Idem: D. Joaquín Porras, Maestra Siete, 15, confitería. Idem: D. Francisco de D. José de Oca y Aguirre, Concedores, 7. Linares: D. Antonio Córdoba, Agua, núm. 7, «La Estrella Oriental». Madrid: D. Baldomero García «Hig-Life», Carrera de San Jerónimo, 14. Idem: D. J. Pecessteing, Príncipe, 13. Idem: D. Adriano Álvarez, Barquillo, 8. Idem: D. Óscar Prast y Hermaschea, Aranal, 3, Las Colinas. Idem: D. Jaime Ripoll, Puerta del Sol 5, «La Mayorquina». Idem: D. Francisco de Cos, Paseo de Recoletos, 21, Conde de Irujo, 2. Idem: D. Francisco Adams, Ciudad-Rodrigo, 10 y 15. Idem: Santiago Molinero, Conde de Romanos, 15. Idem: D. Juan Fernández Rodríguez, Hortaleza, 15, é Indaunas, 4 y 6, Vinos.

Precios en estos Depósitos:

Caja con 25 botellas, vino en su 4.º año, pesetas, 60	Caja con 25 medias botellas de vino en su 4.º año pesetas,..... 36
Una botella..... 2,50	Una media botella de vino en su 4.º año,..... 1,50

ADVERTENCIAS.—La procedencia legítima de estos vinos se acredita con la marca cuya reproducción aparece en las etiquetas y en el plomo que sellará la botella y en sus dobles envases, en las cajas para botellas, en las cajas para medias botellas y en los corchos ya marcados el año del vino. Todos los envases se envían precintados. Se admiten mismas con sus fundas y sus cajas. No se admiten los envases vacíos del vino en barricas y barriles. Tampoco se admiten etiquetas con esta clase de pedidos.

Aviso muy importante á los consumidores.—Elegir siempre intacta la malla de alambre que precede á la botella y á la media botella. Fíjense muy especialmente en nuestra MARCA CONCEDIDA.

Díaz Vidaurreta y Compañía, Ingenieros, S. en C.
ALBERTO AGUILERA, 16
Sucursales en Palencia y Baza (Granada).

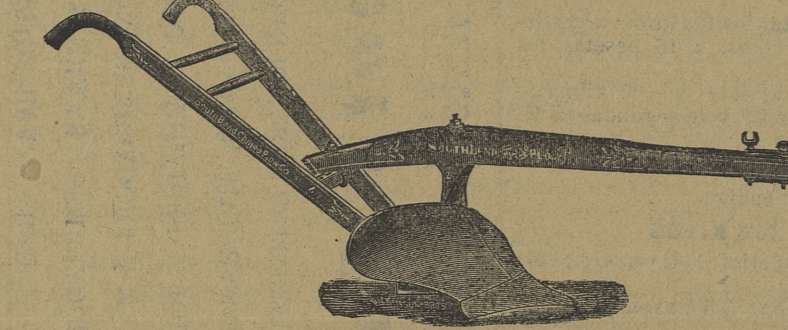

EL LABRADOR

Arado de construcción esmerada que ejecuta una labor admirable en toda clase de terrenos. Se construyen de fundición patentada y de vertedera de acero. Las puntas de repuesto son de un material durísimo. Vendemos este modelo para tiro con cadena, como representa el grabado, ó para el timón rígido. Recomendamos el tiro con cadena ó con timón pequeño enganchado al extremo de la cama.

COSECHEROS Y VITICULTORES

Si queréis obtener vinos bien elaborados y aumentar la riqueza alcohólica, emplead en la vendimia el VINO PHOSPHATE. Este producto regulariza la fermentación de las uvas y mostos é impide toda clase de alteraciones y enfermedades, dejando los caldos brillantes y de buen paladar. Si por desgracia tenéis vinos que no han sido tratados con el VINO PHOSPHATE en la vendimia y se han vuelto ácidos, usad con toda confianza el ANTI-AGRIO.

Juan Fech Aine.—19, Paseo de la Aduana.—Barcelona, DEPOSITARIO GENERAL DE ESTOS DOS PRODUCTOS. Envío gratis de catálogos y prospectos especiales de productos para los vinos.

GASOLINA PARA MOTORES
ESENCIA ESPECIAL PARA MOTORES AGRÍCOLAS
Aceites de engrase: Lubrificina y aceite "JUPITER,"
MARCA «EL LEÓN»
DEUTSCH Y C.ª
REFINERÍA ESPAÑOLA DE PETRÓLEO
Fábrica en Alicante, Badalona (Barcelona), Astillero (Santander) y Sevilla.
Oficina central: Calle del Marqués de Valdeiglesias n.º 4, duplicado.—MADRID

Fábrica de Maquinaria agrícola
DE
JORGE MARTIN E HIJOS (ALAEJOS)



Casa fundada en 1845; única en España que construye todo lo concerniente al ramo de Agricultura, como segadoras, trilladoras, aventadoras, rastrillos, guadañas, prensas, arados, cultivadores, etc., etc. Pedir á las fábricas catálogos y presupuestos ó á sus sucursales en

Medina del Campo, Padilla, 14. Zamora, San Andrés, 13 y Viriato, 3.
Valladolid, Miguel Iscar, B. Palencia, Don Sancho, 16.
Riosoco, Corro del Matadero, 2.

Maquinaria agrícola é industrial y oficinas técnicas

Garteiz Herm.ºs, Yermo y Comp.ª

INGENIEROS

Bilbao.—Gran Vía, 20.
Valladolid.—Avenida de Alfonso XIII, 8 y 9.
Sevilla.—Antonia Díaz, 7.
Palencia.—Mayor principal, 99 y 101.
Riosoco.—Ancha, 1.

Segadoras Mc. Cormick.—Sembradoras Hoosier-Garteiz.—Arados Oliver.—Arados Brabant-Meteor.—Cribas Marot.—Aventadoras.—Cultivadores americanos.—Arrobadoras.—Corta-forrajes.—Trituradores.—Prensas para la uva.—Prensas para paja y forraje.—Bombas, etc., etc. Máquinas y herramientas para la industria y talleres. Exclusivos representantes en España de la legítima marca **Salata Dick** CATÁLOGOS Y PRESUPUESTOS GRATIS Á QUIEN LO SOLICITE

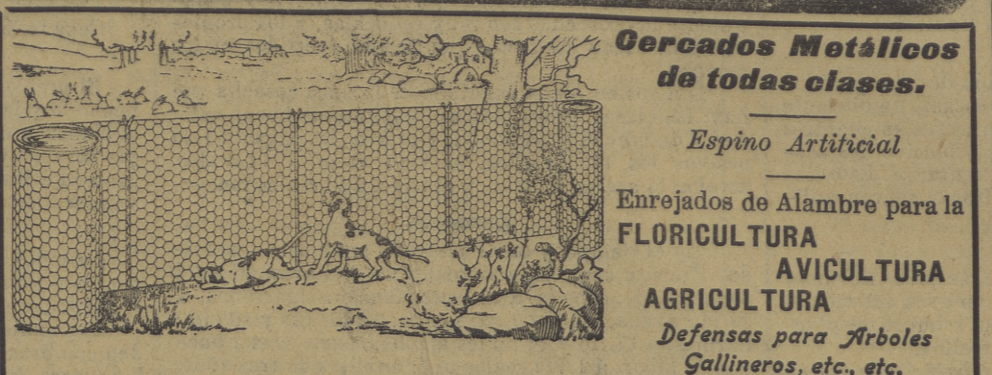

RIVIÈRE
CASA FUNDADA EN 1854 Ronda de San Pedro, 58-BARCELONA Sucursal en MADRID: Calle del Prado, 4

CARABAÑA.—AGUAS NATURALES

NaO, SO³, 10 HO gr. 257=NaS. O⁸⁷. 0499

Interesa a todos saber:

- 1.º Que no existen otras aguas salinas sulfuradas, sulfatado-sódicas que las de CARABAÑA.
- 2.º Que no existe tampoco ningún otro verdadero manantial de aguas purgantes en explotación que el de CARABAÑA, y que es de origen volcánico.
- 3.º Que los demás llamados manantiales, son solamente aguas recogidas en hondos pozos ó charcos, productos de exudaciones de terrenos salitrosos, MAGNÉSICOS y POTÁSICOS, sales nocivas y altamente perjudiciales al organismo humano.
- 4.º Que en el manantial de CARABAÑA todo es público y todo el mundo puede tomar gratuitamente el agua al nacer para toda comprobación necesaria.

Son Purgantes y Antibiliosas, por su sulfato de sosa; son Depurativas, por su cloruro de calcio, y son Antisépticas, Antiherpéticas y Antiscrufulosas, por su sulfuro de sodio.—Declaradas por la Ciencia Médica como regularizadoras de las funciones digestivas y regeneradoras de toda la economía y organismo. Son el mayor depurativo de la sangre alterada por los humores ó virus general.

LA SALUD DEL CUERPO INTERIOR Y EXTERIOR
Opinión favorable médica universal con 30 grandes premios, 12 medallas de oro y 10 diplomas de honor.
Se vende en todas las farmacias y droguerías de España y colonias, Europa, América, Asia, Africa y Oceanía.

Almacenes-Depósitos: Doctor Fourquet, 27
LOS PEDIDOS Y CORRESPONDENCIA al propietario R. J. CHAVARRI, Lealtad, 12, Apartado de correos 239.—MADRID

SINDICATO NACIONAL DE MAQUINARIA AGRÍCOLA
Sociedad con un capital inicial de 1.000.000 de pesetas.
PRESIDENTE HONORARIO
S. M. EL REY DON ALFONSO DE BORBÓN
Madrid: Paseo de la Alhambra, 1. Barcelona: Ronda de San Pedro, 50. Fábrica: Carretera de Mataró, 246, Barcelona.

Recompensas en 1903.—MADRID: Concurso de Ganados y Maquinaria.—Diploma de Honor á nuestras segadoras y trilladoras.

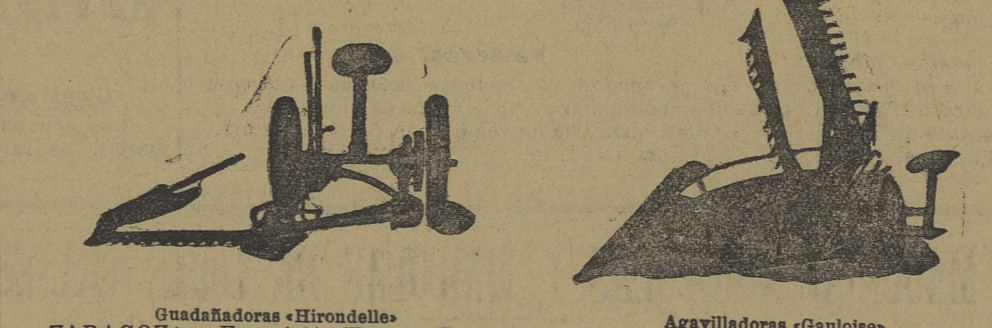

Guadañadoras «Hirondelle» Agavilladoras «Gauloise»
ZARAGOZA.—Exposición Hispano-Francesa: Gran Premio. La más alta recompensa. PAMPLONA.—Concurso Agrícola: Primera medalla de oro, como constructores. Trilladoras, Segadoras, atadoras y agavilladoras, Guadañadoras. Arados. PIDANSE CATALOGOS

Compañía General de Tabacos de Filipinas
BARCELONA, MANILA
Diplomas de honor y medallas de oro en todas las Exposiciones. Haciendas de San Antonio, Santa Isabel, San Rafael, San Luis y la Concepción
Fábrica: **La Flor de la Isabela**
Propietaria de las marcas
Melsic, Cavite, Malabón, La Princesa, La Ilocana.
ELABORACIONES AL ESTILO CUBANO
AGENCIAS DE VENTAS EN TODOS LOS PAISES

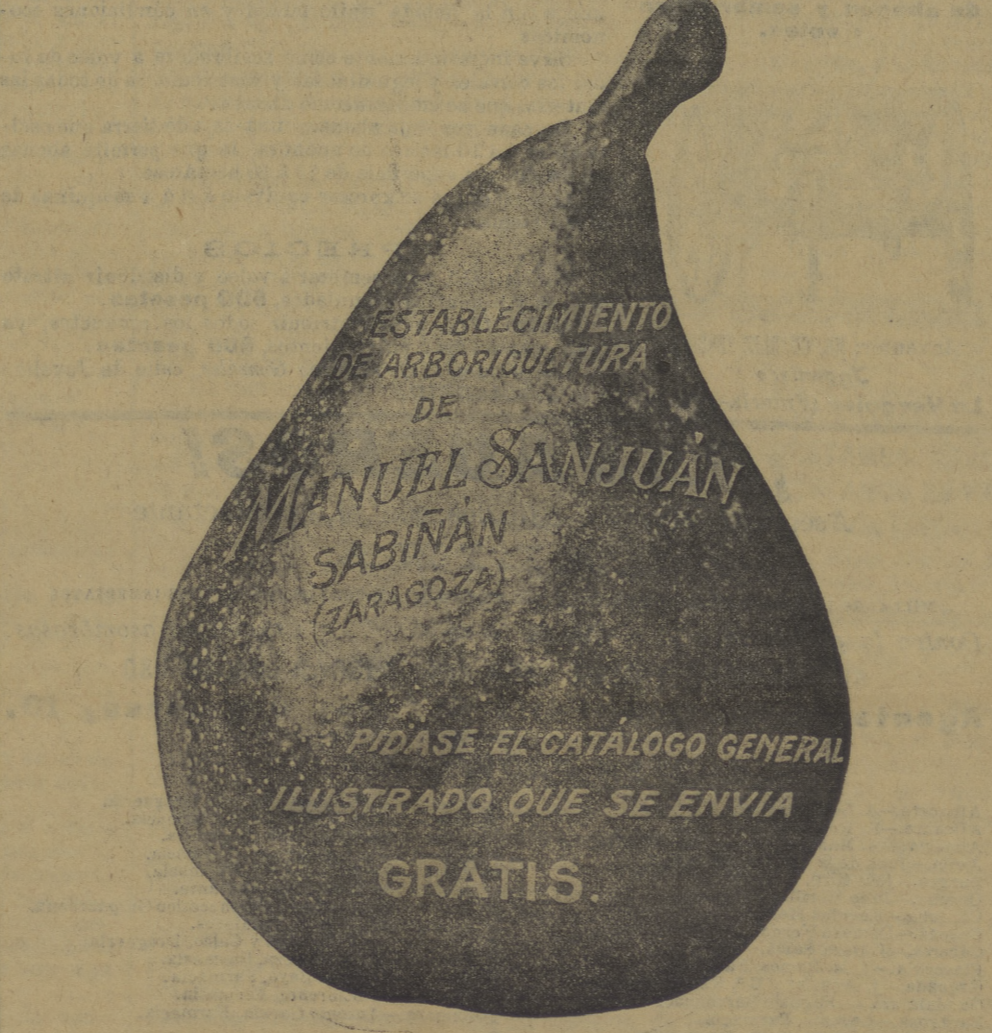

CAMPOS ELISEOS DE LERIDA

GRAN CENTRO DE PRODUCCIONES AGRÍCOLAS
DIRECTOR-PROPIETARIO: D. Francisco Vidal y Codina
Especialidades que recomiendan á esta antigua y acreditada casa: ARBOL FRUTALES en grandes cantidades de las especies y variedades más superiores que en Europa se cultivan.
VIDES AMERICANAS, INIERTOS, BARBADOS, ESTAQUILLAS de inmejorables condiciones y absoluta autenticidad
Precios muy económicos en pedidos de alguna importancia.

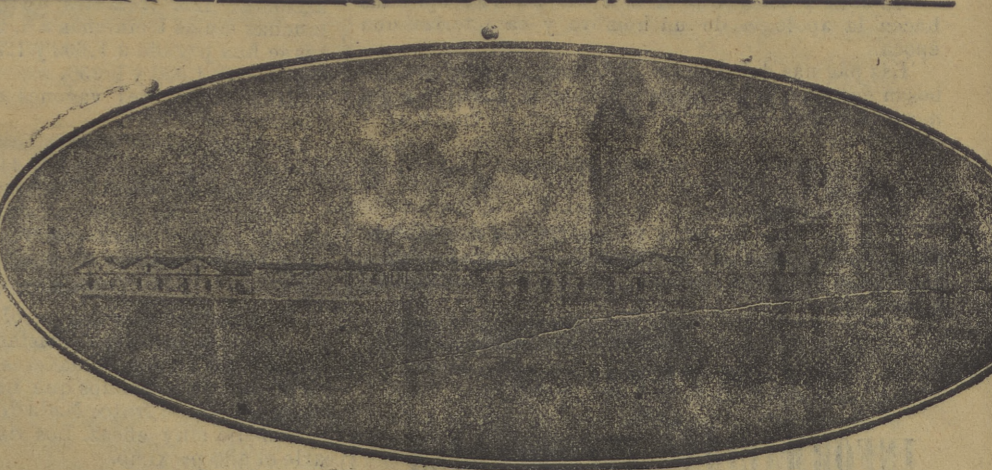

Fábricas de Abonos Químicos y Minerales.
PRIMERAS MATERIAS PARA ABONOS-SUPERFOSFATOS SULFATO DE HIERRO.—ÁCIDO SULFÚRICO Y NÍTRICO
ALMIDÓN.—PASTAS PARA SOPA
HIJOS DE MIRAT.—SALAMANCA



Crédito y Docks de Barcelona

COMPANÍA de Almacenes generales de Depósito, fundada en 1873. Almacenes generales de Comercio.—Puerto. ALMACENES generales de Depósito.—Paseo del Cementerio, 238. Teléfono público, 227.—Teléfonos particulares.—Telegramas.—Docks. DEPÓSITO Comercial del Estado desde 1879. Enlace con todas las vías férreas de España. Consignación especial.—Barcelona-Docks. Operaciones: Cuentas corrientes de Caja á la vista, con interés de 1 por 100. Cuentas corrientes á plazos.—Interés á tratar. Depósitos de mercancías, valores y efectivo. Préstamos sobre mercancías y valores. Anticipos sobre talones de transporte y conocimientos. Cuentas corrientes de mercancías. Créditos en cuenta corriente sobre mercancías. CONSIGNACIONES REPRESENTACIONES
Dirigirse á la Administración.—Paseo de la Paz 11.—Barcelona.

Granja experimental agrícola y vitícola.

Semillas de todas clases puramente seleccionadas para la siembra
Especialidad en trigos, habas finas y patatas
GRANDES CRIADEROS DE VIDES AMERICANAS
PRIMERA CASA DE ESPAÑA EN INGERTOS PARA PARRALES Y VIÑAS
JUAN LEYVA
Granada.
Pídase catálogos.

FÁBRICA DE ABONOS MINERALES

José García Berdoy * ANTEQUERA
IMPORTACIÓN DIRECTA DE PRIMERAS MATERIAS PARA ABONOS
Sulfato de amoníaco.—Nitrato de sosa.—Escorias Thomas.—Sulfato y cloruro de potasa.—Sulfato de hierro y de cobre.—Kainita.—Azufre.—Superfosfatos de cal de varias graduaciones. Abonos completos para cada tierra y cultivo con especialidad para Remolachas, Cereales, PARRAS y PATATAS.
Laboratorio químico para el análisis de tierras y abonos.
Representante en los principales puntos de la región andaluza.

NITRATO DE SOSA
Es el abono químico de efectos más rápidos y visibles para todos los terrenos y cultivos.
Para informes gratuitos sobre su aplicación dirigirse á
DON JUAN GAVILÁN
Delegado en España de los Productores de Nitrato de Chile
Jovellanos, 5, MADRID

El Aguilera
3.º Precios, 8 (segunda a la de Tulum)
TUMACANO 981
GRAN BAZAR DE BODAS BODIAS
Generos para la medida
y saludable surtido en trajes para
señoras y niños.
P. R. M. O. I. O. F. I. T. O.

GRAN BAZAR DE BODAS BODIAS
Generos para la medida
y saludable surtido en trajes para
señoras y niños.
P. R. M. O. I. O. F. I. T. O.