

— Décimo año de publicación no interrumpida —



Espectáculos de Madrid

REVISTA DIARIA

GUIA DE LA CAPITAL

= NOVELAS = PASATIEMPOS =

= CRÓNICAS DE TEATROS =

= TOROS =



CONDE ROMANONES
ESCALA CONCEPCION GERONIMA

Reparto Gratis

— DIRECCIÓN —
2 - CONDE DE ROMANONES, 2



PIANOS
DE LAS MEJORES MARCAS
Alquileres, afinaciones y reparaciones
Unión Musical Española

Carrera de San Jerónimo, 30, y Preciados, 5 - Madrid

Pere Durán

ESPECTÁCULOS DE MADRID

REVISTA DIARIA
DE INFORMACIÓN Y PROPAGANDA
FUNDADA EL 21 DE NOVIEMBRE DE 1922

DISTRIBUCION DE NUESTRAS TIRADAS



Todos los días, de doce y media a dos, en los Casinos de Madrid, Bellas Artes, Gran Peña; en los Hoteles Palace, Paris, Inglés, Victoria, Regina y Asturias. De cuatro a cinco (tarde), en los siguientes Cafés y de esta forma: *Martes, Jueves y Sábados*, Café Oriental, Lisboa, Puerto Rico, Universal y Colonial. *Miércoles, Viernes y Domingos*, Lyon d'Or, Maison Dorée, Café-Bar La Montaña y Norte. Diariamente se reparte en los Bares Villa-Rosa. Plaza de Santa Ana, 17; «Las Regiones», Jardines, 16 y 18, y en la Peluquería de Moda, Prado, 7.— Lo que avisamos a los señores anunciantes para que lo comprueben.

Para toda clase de anuncios y propagandas dirijanse a la Dirección:
Domingo Fanegas • 2, Conde de Romanones, 2

PRINCIPALES TRENES

M. Z. A. Salidas de Madrid	Horas
Expreso Zaragoza-Barcelona (1. ^a y 3. ^a).....	9,40
Expreso Zaragoza (1. ^a y 3. ^a , comedor).....	15,15
Expreso Zaragoza - Barcelona (coches-camas, butacas y comedor).....	20,20
Omnibus Guadalajara (2. ^a y 3. ^a).....	9,50
Omnibus Guadalajara (2. ^a y 3. ^a).....	13,30
Omnibus Sigüenza (2. ^a y 3. ^a).....	17 —
Expreso Andalucía (1. ^a y 3. ^a), coches directos (coches mixtos 1. ^a y 2. ^a clase), directos para Almería; lunes, miércoles, viernes y do- mingos para Baeza; martes, jueves y sábados para Málaga, por Espeliú, diario.....	9,50
Expreso Málaga-Algeciras (coches butacas y tercera; coches directos para Granada, por Baeza, martes, jueves, sábados y domingos; para Algeciras, un coche de 3. ^a diario, y lu- nes, miércoles y viernes, coche comedor hasta Alcázar	21,35
Expreso Andalucía (butacas y camas); Cádiz (butacas diario, y coches-camas martes, jue- ves y sábados).....	22,40
Expreso Valencia-Alicante-Cartagena (primera y tercera)	9
Expreso Aranjuez, Cuenca y Toledo (1. ^a y 3. ^a).....	9,10
Correo-expreso Cartagena (1. ^a y 3. ^a).....	21,45
Correo-expreso Valencia (1. ^a y 3. ^a).....	22,10
Correo-expreso Alicante (1. ^a y 3. ^a).....	22 —
Mensajerías Valencia, Alicante, Cartagena y Tarancón	11,10

Sigue en la cuarta plana.

BAILES MODERNOS

ACADEMIA ELEGANTE, CULTA
Y MORAL

Plaza del Carmen, núm. 1

Unica Academia que garant za la
enseñanza.



JABON Y LEJIA



CATARINEU

ACEITES FILTRADOS - Pidanse en todas partes

ARAVACA-FUENCARRAL

DESPACHO EN MADRID: **FUENCARRAL, 58**

TELEFONO 10427

«EL CISNE»



Número 44.708

FABRICA DE IMPERMEABLES

ABRIGOS DE CUERO

Trincheras y gabardinas con forro impermeable des-
montable.—Últimas novedades en impermeables che-
cos para señoras y caballeros—Capitas para niños
desde 3,50 pesetas.

FELIX RIESCO

Plaza del Progreso, 3.-MADRID

Teléfono 73.666



SASTRERIA GALINDO

CORTE PROPIO

TRAJES ULTIMA MODA

GABANES - TRINCHERAS

Se admiten géneros para su confección

8, Concepción Jerónima, 8

Teléfono 72746

Llegadas a Madrid

	Horas
Correo Barcelona y Zaragoza.....	8 —
Omnibus Guadalajara	8,35
Expreso Barcelona-Zaragoza (coches-camas y butacas)	15 —
Expreso Zaragoza (coches-camas y butacas)....	9 —
Omnibus Sigüenza (2. ^a y 3. ^a).....	10 —
Expreso Zaragoza (1. ^a y 3. ^a).....	11,30
Expreso Barcelona-Zaragoza (1. ^a y 3. ^a).....	15,30
Omnibus Barcelona-Zaragoza (1. ^a , 2. ^a y 3. ^a)...	22 —
Correo Andalucía	20,50
Expreso Alicante	7 —
Expreso Andalucía (coches-camas y butacas)...	7,30
Correo-expreso Valencia (1. ^a y 3. ^a).....	8,45
Correo-expreso Cartagena (1. ^a y 3. ^a).....	8 —
Expreso Málaga-Algeciras	8,30
Omnibus Aranjuez-Tarancón	9,10
Expreso Valencia, Alicante y Cartagena (primera y tercera)	9,55
Expreso Toledo, Cuenca y Aranjuez.....	19,40
Expreso Andalucía-Málaga, por Espeliú.....	20 —
Mensajerías Valencia, Cartagena, Alicante y Cuenca	20,25
	20,10

NORTE

Salidas de Madrid

Rápido Hendaya-Bilbao	10,20
Sudexpreso Madrid-Hendaya.....	22,35
Correo Hendaya-París-Bilbac (1. ^a y 3. ^a).....	22,50
Rápido Asturias-Santander (1. ^a y 3. ^a).....	10-10
Expreso Galicia (1. ^a y 3. ^a).....	10,20
Correo Santander (1. ^a , 2. ^a y 3. ^a).....	19,30
Correo Asturias-Galicia (1. ^a , 2. ^a y 3. ^a).....	21,40
Expreso Asturias (1. ^a , 2. ^a y 3. ^a).....	20-15

Llegadas a Madrid

Correo Hendaya	6 —
Rápido Hendaya-París-Bilbao	20 —
Expreso lujo Hendaya	9,15
Expreso Hendaya (1. ^a y 3. ^a).....	7 —
Correo Santander y León.....	6 —
Correo Asturias-Galicia	7,45
Expreso Asturias (1. ^a , 2. ^a y 3. ^a).....	8 —
Correo Santander	8,10
Expreso Galicia (coches-camas)	9,40
Rápido Santander (1. ^a y 3. ^a).....	20,35

VIVA MADRID! CERVEZAS LICORES

EL RESTAURANT DE MODA

¿Quiere comer bien? ¿Quiere comer barato? Le recomendamos esta Casa.

Cazuelitas variadas diariamente El mejor vino de VALDEPEÑAS lo encontrará aquí.

Este restaurant tiene entrada independiente por el portal.

7, MANUEL FERNANDEZ Y GONZALEZ, 7 (antes Visitación)

DISPONIBLE

FOTOGRAFIA LAURGRAFF

Kilométricos, pasaportes y carnets entregados en el acto. Magníficas postales desde 3 ptas.

AMPLIACIONES, PRECIOS ECONÓMICOS

HORTALEZA, 2

EDIFICIO DEL CÍRCULO DE LA UNIÓN MERCANTIL

¡MÁS DE VEINTE AÑOS DE ÉXITO!

DEPOSITO DE LINOLEUM

Artículos de limpieza :: Tubos de goma
Hules de mesas y para encerados

FRANCISCO SERRANO

Droguería y Perfumería :: Depósito de suelas y tacones de goma

CONDE DE ROMANONES 11

Teléfono 18557.—MADRID

El mejor anuncio de España, de reparto en más de treinta sitios diarios

“Espectáculos de Madrid”

¡ONCE AÑOS DE TRIUNFO, SIN INTERRUPCION!

Pidan precios a 2, Conde de Romanones, 2

VIAJES DE RECREO

en automóviles de línea

HORAS DE SALIDAS Y LLEGADAS Y PRECIOS DE LOS MISMOS

Madrid a El Pardo.—Puntos de salida : Plaza de la Aduana Vieja o Carretas, 22 ; Cuesta de Santo Domingo, 15 ; Paseo de San Vicente, 6 ; Plaza del Angel, 12, y Postigo de San Martín, 3 y 5. Sale de Madrid a las 8, 9, 10, 11, 12, 13'30, 15, 16, 17'30, 19, 21 y 23. Sale de El Pardo a las 8, 9, 10, 11, 12, 14'30, 16'30, 17'30, 18'30, 20, 21 y 23. Recorrido, 14 kilómetros. Precio, 1'50 pesetas.

NOTA.—Los servicios de las 23 sólo circulan los domingos y días festivos.

Madrid a Aravaca.—Punto de salida : Tudescos, 1. Sale de Madrid a las 7'15, 7'30, 9, 10'20, 11'50, 14, 15, 16, 17, 18, 18'30, 19'20 y 21'20. Sale de Aravaca a las 6'40, 7, 8, 9, 10, 11, 13, 14, 15, 16, 17, 18, 18'30, 19 y 19'20. Recorrido, 9 kilómetros. Precio, 0'50 pesetas.

NOTA.—Los domingos hay servicio cada hora hasta la 1'30 de la madrugada. Precio del billete los domingos, 0'60 pesetas.

Madrid a Getafe.—Punto de salida : Plaza Mayor, número 26. Sale de Madrid a las 7'40, 9, 10, 12, 1'30, 2, 3'30, 5, 6, 7, 8 y 9'30. Sale de Getafe a las 7, 8, 9, 10, 12, 1, 2, 3, 4'30, 5'30, 6'30, 7'15 y 8'30. Sábados, domingos y días festivos sale de Getafe a las 10 de la noche. Domingos y días festivos hay un servicio especial, que sale de Madrid a las 11 de la noche. Precio del billete de ida y vuelta, 1'40 pesetas. Ida sólo, 0'95. Los billetes de ida y vuelta sólo son valederos para el mismo día.

Madrid a Guadalajara.—Punto de salida : Alenza, número 18, y Cibeles. Sale de Madrid a las 21'15 ; llega a Guadalajara a las 22'30. Sale de Guadalajara a las 9'30 ; llega a Madrid a las 10'45. Pasando por Canillejas, 8 kilómetros, 0'65 pesetas ; San Fernando, 18 kilómetros, 1'15 pesetas ; Torrejón de Ardoz, 20 kilómetros, 1'55 pesetas ; Alcalá de Henares, 30 kilómetros, 2'15 pesetas ; Venta de Meco, 39 kilómetros, 3 pesetas ; Azuqueca, 44 kilómetros, 3'35 pesetas ; Guadalajara, 55 kilómetros, 4 pesetas. Hay asientos de preferencia. En verano hay otra expedición, que sale de Madrid a las 8'30, y de Guadalajara a las 11'40.

Billetes de ida y vuelta en el día : Madrid-Alcalá, 3'50 pesetas ; Madrid-Guadalajara, 6 pesetas.

Madrid a Aranjuez.—Punto de salida : Colmenares, 5. Sale de Madrid a las 10 y a las 14 ; llega a Aranjuez a las 11 y a las 15. Sale de Aranjuez a las 9'30 y a las 13'30 ; llega a Madrid a las 10'30 y a las 14'30. Pasando por Villaverde, 7 kilómetros, 0'75 pesetas ; Pinto, 20 kilómetros, 2 pesetas ; Valdemoro, 27 kilómetros, 2'70 pesetas ; Ciempozuelos-Seseña, 36 kilómetros, 3'60 pesetas ; Aranjuez, 50 kilómetros, 5

Confitería :: Pastelería :: Fiambres

N I Z A

Especialidades y creaciones para el te y postres
Se sirven LUNCHS

Argensola, 20 y Orellana, 16 —: **Glorieta de Bilbao, 7 y Sagasta, 2** —: **Teléfono 33.253**

pesetas. Billete de ida y vuelta de Aranjuez a Madrid, 6 pesetas.

Madrid a San Ildefonso (La Granja).—Punto de salida : Cuesta de Santo Domingo, 12. Sale de Madrid a las 18 ; llega a San Ildefonso a las 20'30. Sale de San Ildefonso a las 8 ; llega a Madrid a las 10'25. Pasando por Las Rozas, 18 kilómetros, 1'25 pesetas ; Las Matas, 25 kilómetros, 1'50 pesetas ; Torrelodones, 29 kilómetros, 2 pesetas ; Villalba, 40 kilómetros, 2'25 pesetas ; Navacerrada (puerto), 50 kilómetros, 6'25 pesetas ; Club Alpino, 59 kilómetros, 6'25 pesetas ; Alto del Puerto de Navacerrada, 62 kilómetros, 7'25 pesetas ; Boca de Asno, 70 kilómetros, 7'25 pesetas ; Balsain, 79 kilómetros, 7'25 pesetas ; San Ildefonso, 82 kilómetros, 7'25 pesetas.

NOTA.—En primera, de Madrid a San Ildefonso, 9'25 pesetas ; en segunda, 8'25 pesetas.

Este servicio sólo circula de junio a septiembre.

AUTOMÓVILES

TARIFA PARA SU SERVICIO

FRANJA ENCARNADA

(SIN PROPINA)

Los 800 primeros metros	0'60
Por cada 333 metros más o fracción... ..	0'10 y 0'20
Por cada hora que el coche esté parado	4'00
Despedidos en el tercer límite, se abonará por regreso	1'25

COCHES DE PLAZA

Por carreras.—Una o dos personas	1'25
Por cada asiento más	0'50
Por horas.—Una o dos personas	3'00
Por cada asiento más	0'75

SERVICIOS DE LA CAPITAL

GOBIERNO ESPAÑOL.—MINISTERIOS

Presidencia del Consejo de Ministros, Paseo de la Castellana, 3, teléfono 30165.—Ministerio de Estado, Plaza de las Provincias, 1, teléfono 52849.—Economía Nacional, Paseo de Atocha, 1 y 3, teléf. 73569.—Ministerio de la Guerra, Alcalá, 53, teléfono 16552.—Ministerio de Fomento, Paseo de Atocha, 53, telé-

ANTIGUO HORNO DE SAN JOSÉ

Fundado en el año 1840

Antes Atocha, esquina a Carretas.

GRAN SURTIDO EN EXQUISITOS BOMBONES Y CAMELOS

PASTELERÍA :-: REPOSTERÍA :-: FIAMBRES :-: TARTAS :-: PASTAS DE THÉ

Especialidad en Rosquillas del Santo

PLAZA DEL ANGEL, 16 * Teléf. 12.323 * Esta casa no tiene sucursales

fon 73040.—Ministerio de Gobernación, Puerta del Sol, 7, teléfono 53037.—Ministerio de Hacienda, Alcalá, 11, teléfono 11370.—Instrucción, Alcalá, 34, teléfono 11667.—Ministerio de Justicia, San Bernardo, número 47, teléfono 14945.—Ministerio de Marina, Paseo del Prado, 3, teléfono 70412.—Trabajo, Marqués de la Ensenada, 8, teléfono 33391.—Ministerio de Comunicaciones, Plaza de Cánovas.

LOS MAS IMPORTANTES BANCOS

Central.—Alcalá, 31.—Teléfono 11140.
Calamarte.—Alcalá, 44 y 46.—Teléfono 12890.
Ahorros y Construcciones.—Prim, 5.—Teléf. 10993.
Avila.—Peligros, 1.—Teléfono 10164.
Aleman Tratatántico.—P.º Prado, 16.—Tel. 12955.
Bilbao.—Alcalá, 16.—Teléfono 12866.
Castilla.—Pl. Independencia, 2.—Teléf. 52001.
Cataluña.—Av. C. Peñalver, 19.—Teléfono 14664.
Crédito Industrial.—P.º Recoletos, 6.—Tel. 53834.
Crédito Local de España.—Alcalá, 22.—Tel. 12850.
España.—Alcalá y Salón del Prado.—Teléf. 11110.
Español de Crédito.—Alcalá, 14.—Teléfono 11126.
Español de Crédito Hipotecario.—Sagasta, 4.
Español del Río de la Plata.—Alcalá, 57.—Tel. 11040.
Germánico-América del Sur.—C.ª S. Jerónimo, 32.
Hipotecario.—Paseo de Recoletos, 12.
Hispano-Americano.—Plaza de Canalejas, 1.
Hispano de Edificación.—Av. C. Peñalver, 8 y 10.
Industria y Comercio.—C.ª San Jerónimo, 43.
Matritense.—San Agustín, 3.
Nacional de Mutualidades.—Serrano, 5.
Popular de León XIII.—Costanilla San Andrés, 7.
Sáinz.—Alcalá, 12.
Urquijo.—Alcalá, 55.
Vitalicio de España.—Alcalá, 25.
Vizcaya.—Nicolás M.ª Rivero, 8 y 10.
Zaragozano.—Nicolás M.ª Rivero, 4 y 6.
Anglo South American.—Av. C. Peñalver, 21.
Crédit Lyonnais.—Alcalá, 10.
Bolsa de Madrid.—Plaza de la Lealtad.

TEATROS DISTINGUIDOS

Calderón.—Atocha, 12.—Teléfono 10187.
Price.—Plaza del Rey, 7.—Teléfono 51908.
Cómico.—Mariana Pineda, 10.—Teléfono 10525.
Eslava.—Pasadizo de San Ginés.—Teléfono 14032.
Español.—Plaza del Príncipe Alfonso.—Teléf. 12121.
Fontalba.—Av. Pi y Margall, 6.—Teléfono 14419.
Isabel.—Barquillo, 14.—Teléfono 14778.
Lara.—Corredera de San Pablo, 17.—Teléf. 11631.
Pavón.—Embajadores, 11.—Teléfono 72315.
Teatro Maravillas.—Malasaña, 6.—Teléfono 36993.
Muñoz Seca.—Plaza del Carmen.—Tel. 11875.
Cervantes.—Corredera baja, 41.—Tel. 12114.
Maravillas.—Malasaña, 6.—Tel. 36993.
Beatriz.—Claudio Coello, 45.—Tel. 53108.

LOS MEJORES CAFES

Oriental.—P.ª del Sol, 11 y 12.—Teléfono 13005.
Lisboa.—Mayor, 1.—Teléfono 15800.
Puerto Rico.—P.ª del Sol, 3.—Teléfono 14804.
Universal.—P.ª del Sol, 15.—Teléfono 15807.

VILLA-ROSA

RESTAURANT

El mejor y más típico en su género
y el preferido por la buena Sociedad

SERVICIO PERMANENTE

PLATO DEL DIA

SERVICIO A LA CARTA

:-: Visite usted VILLA-ROSA :-:

Plaza del Príncipe Alfonso, 17. — Teléfono 12270

Colonial.—Alcalá, 3.—Teléfono 12603.
Maison Dorée.—Alcalá, 22.—Teléfono 15804.
La Montaña.—Alcalá, 2.—Teléfono 15020.
Norte.—Montera, 54.—Teléfono 16802.
Colón.—Alcalá, 17.—Teléfono 16022.
Correos.—P.ª del Sol, 10.—Teléfono 12466.
Gijón.—Paseo de Recoletos, 21.—Teléfono 12607.
Granja El Henar.—Alcalá, 40.—Teléfono 12079.
Kutz.—Av. C. Peñalver, 16.—Teléfono 14219.
Levante.—Puerta del Sol, 4.—Teléfono 12708.
Madrid.—Alcalá, 9.—Teléfono 10257.
María Cristina.—Mayor, 6.—Teléfono 15456.
Nacional.—Toledo, 19.—Teléfono 10794.
Regina.—Alcalá, 19.—Teléfono 12426.

ALGUNOS SERVICIOS DEL AYUNTAMIENTO

Alcaldía-Presidencia, Plaza de la Villa, teléfono 10106.—Comisiones de Concejales, Plaza de la Villa, 5, teléfono 10808.—Tercera Casa consistorial, Plaza de la Constitución, 3, teléfono 10021.

AGUAS POTABLES Y ALCANTARILLADO

Dirección, Plaza de la Villa, 4, teléfono 10922.—Inspección, Casa Cisneros, Plaza de la Villa, 4, teléfono 11227.—Inspección de Alcantarillas, Plaza de la Constitución, 3, teléf. 10012.—Almacenes de la Villa,



MADRID. — Puente de Toledo



Descripciones de Madrid y sus fuentes más célebres

FUENTE DE LA CRUZ VERDE

Se halla en la plazuela de este nombre y dando frente a la calle de Segovia. Está confeccionada con elementos de otros monumentos. Esta fuente terminó de construirse en 1850.

FUENTE DE PONTEJOS

Está situada en la plaza de su nombre. Es la antigua fuente de la Puerta del Sol. El monumento que la adorna es muy sencillo. Se reduce a un prisma coronado por una pequeña cúpula. Data del año 1848.

FUENTE DE NEPTUNO

Esta gallarda escultura se encuentra situada en la Plaza de Cánovas del Castillo. Tiene un espacioso pilón circular. En su centro se ve un carro, en forma de concha, tirado por dos caballos marinos. Sobre el carro álzase en pie el dios Neptuno, llevando una culebra que se le enrosca a la mano derecha y un tridente en la izquierda. La estatua de Neptuno la esculpió Pascual de Mena; y otros artistas, cuyos nombres no se dicen en el proyecto, labraron el carro con sus conchas, aguas y delfines. Se instaló dicha fuente monumental en febrero de 1899.

PAVÓN

Se están efectuando importantes reformas en el salón y escenario para que INAUGURE la temporada, a primeros de octubre, la Compañía de CELIA GAMEZ.

MARIA ISABEL

EMPRESA E. DE POMBO COMPAÑÍA DE JUAN BONAFÉ

A las 6,45 y 10,45:

Rincón y Cortado (S. A.)

¡Exito grandioso!

FUENCARRAL

COMPANÍA DE REVISTAS

A las 10,45:

¡Cuántas, calentitas...!

LARA

(Compañía de Comedias Líricas)

El viernes 9, a las 10,30:

La mujer de aquella noche.

(Estreno)

ESLAVA

A las 6,45 y 10,45:

En la tierra de Lupe y La alegría impera.

IDEAL

Compañía lírica del maestro Guerrero.

A las 10,45: Los claveles y La loca juventud.

El jueves, estreno:

«Sole, la Peletera», del maestro Guerrero.

NOVELAS Y NOVIENES

LA NI

Era una vez un rey, abundante en ciudades por tierras lejanas, dejando un hijo, que aun vivía de conquista y de fama.

Aquella luz que le uno de sus caballeros de sangre seca y de polvosa ga nueva de una batalla traspasado por siete orillas de un gran río.

La reina lloró magre desoladamente al espobre todo, lloió ansiosamente hijo desamparado, en gil vida y del reino que fendiese, fuerte por la De estos enemigos bastardo del rey, hom

ESPAÑA

MONUMENTAL



MINISTERIO

de

FOMENTO





3.485

Septiembre de 1932

VISITAD LA JOYERIA DE Alberto Ruiz
7, Calle de Carretas, 7



Primera Casa en Pulseras de pedida

...MISTERIOSAS
...NDRIZA

...valiente, señor de un reino
...adas, que partió a batallar
...leria y triste a su reina y a
...na, dentro de sus pañales.
...archar, llevado por su sueño
...enzaba a menguar, cuando
...con las armas rotas, negro
...caminos, trayendo la amar-
...da y de la muerte del rey,
...te la flor de su nobleza, a
...o.
...ante al rey. Lloró también
...ta bello y alegre. Pero, so-
...al padre que así dejaba al
...tantos enemigos de su frá-
...yo, sin un brazo que le de-
...la fuerte por el amor.
...temible era su tío, hermano
...avado y audaz, consumido
(Continuará.)

CIRCO DE PRICE

(Dirección: M. Sánchez Rexach)

A las 10,30:

¡Grandioso éxito! *Los aros vivientes*, Los perros futbolistas, Reverho (único en el mundo). Mañana jueves, primera matiné infantil.

CALDERON

A las 6,45 y 10,45:

LUISA FERNANDA
En la función de noche, homenaje a los autores.

CHUECA

A las 6,45:

EL ARDID

A las 10,45:

La Prudencia.

COMEDIA

A las 10,30:

Anacleto se divorcia.

MARAVILLAS

(Compañía de Revistas)

El próximo viernes, **INAUGURACION** con la revista **ME ACUESTO A LAS OCHO**

Primeras figuras:

Amparito Miguel Angel, Amparo Taberner, Paco Gallejo, Manuel Ligero y otros.

FUENTE DE LA CIBELES

Se alza en el centro de la Plaza de Castelar. Fina, airosa, gentil, se asienta la Cibele sobre una bella carroza, arrastrada por dos leones. Varios surtidores, que salen de la boca de un mascarón, arrojan el agua, unos por encima de los leones y en distintas direcciones los demás. La estatua de la diosa es obra de don Francisco Gutiérrez. Los leones son del célebre escultor francés Roberto Michel y el grupo de amocillos de Angel Trillo y Antonio Parera.

FUENTE DE ISABEL

Se alza en la Plaza de Nicaragua, del Parque de Madrid. El cuerpo principal es de granito; los delfines y los genios, de piedra caliza blanca, de Colmenar, y los galápagos, ranas y caracolas, de bronce. Todo ello es obra de don José Tomás. La traslación de esta fuente se efectuó en 1879.

FUENTE DE APOLO

O DE LAS CUATRO ESTACIONES
De Apolo, padre divino de todo lo humano que canta, ostenta la Villa y Corte una estatua. Una estatua que remata una fuente en el Salón del Prado. Tiene el dios galante las cuatro estaciones a sus pies: flores, frutos, rumor de nieve, chasquidos de escarcha. Gran parte de esta obra hermosísima fué ejecutada en piedra por el escultor don Manuel Alvarez. Año 1803.

JAI-ALAI

Próxima **INAUGURACION**
de la Temporada oficial.



TOCA
S.A. S.V.S.
190, 3 v 5

ESPAÑA

MONUMENTAL

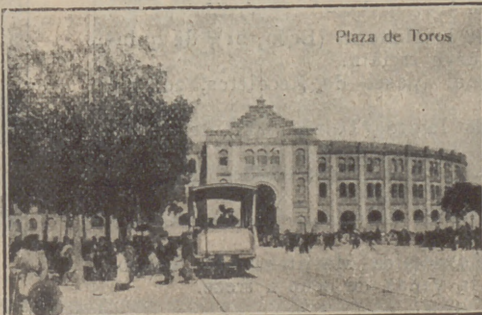

Plaza de Toros

PLAZA

TOROS

Clemente y García

CAMISERIA
Y
ROPA BLANCA

Equipos Canastillas, Batas, Busas.
Especialidad en ropas para niños.

51, Mayor, 51

Santa Engracia, 104, teléf. 30034.—Alumbrado, Dirección, Plaza de la Villa, 5, teléf. 10624.—Arquitectos, Dirección, Plaza de la Villa, 4, teléf. 11406.—Carruajes, Dirección, Plaza de la Constitución, teléfono 11070.—Colegio de Ntra. Sra. de la Paloma, Dehesa de la Villa, teléf. 30410.—Depositaria Municipal, Plaza de la Villa, 5, teléf. 12853.—Ensanche, Jefe Negociado, Ayala, 14, teléf. 52859.—Inspección facultativa, Costanilla de los Angeles, 13, teléfono 13059.—Guardia Municipal, Jefatura, Plaza de la Constitución, 3, teléf. 20021.—Guardia de Caballería, Costanilla de los Desamparados, 15, tel. 10651.—Imprenta municipal, Sacramento, 2, tel. 13337.—Incendios, Dirección, Imperial, 10, tel. 12800.—Laboratorio central, Bailén, 43, tel. 70320.—Puesto de Desinfección, Plaza de San Francisco, 3, tel. 73729.—Limpiezas, Dirección, Imperial, 10, tel. 14630.—Mataderos, Dirección, Paseo de la Chopera, tel. 70116.—Mercado de la Cebada, Plaza de la Cebada, teléfono 70405.—Mercado de los Mostenses, Plaza de los Mostenses, teléf. 15279.—Parques y jardines, Dirección, Parque de Madrid, teléf. 54382.—Puencultura, Casa central, Peñón, 23, teléfono 71341.

CASAS DE SOCORRO

Buenavista: Castelló, 65, teléfono 52430.—Centro: Navas de Tolosa, 3, teléfono 10025.—Congreso: Fuencarral, 8, teléfono 10048.—Congreso (sucursal): Hermosilla, 51, teléfono 30204.—Chamberí: Eloy Gonzalo, 15, teléfono 30271.—Chamberí (sucursal): Santa Engracia, 130, teléfono 30268.—Hospicio: Augusto Figueroa, 43, teléfono 16139.—Hospital (sucursal): Santa Isabel, 36, teléfono 74424.—Inclusa: Encomienda, 21, teléfono 70254.—Latina: Carrera de San Francisco, 8, teléfono 70050.—Latina (sucursal): General Ricardos, 4, teléfono 70755.—Palacio: Cristino Martos, 5, teléfono 30073.—Palacio (sucursal): Plaza del Puente de Segovia, 3, teléfono 70120.—Universidad: Alberto Aguilera, esquina a Vallehermoso, teléfono 32142.

BIBLIOTECAS Y MUSEOS

HORAS DE VISITA

Servidas por el Cuerpo de Archiveros, Bibliotecarios y Arqueólogos, se encuentran abiertas, todos los días laborables, las siguientes:

- Real Academia Española (Felipe IV, 2), de ocho a doce.
- Real Academia de la Historia (León, 21), de quince treinta a diecinueve treinta.
- Biblioteca Nacional (paseo de Recoletos, 20), de ocho a catorce.
- Biblioteca de San Isidro (Toledo, 45), de diez a catorce.
- Archivo Histórico Nacional (paseo de Recoletos, número 20), de ocho a catorce.
- Ministerio de Hacienda (Alcalá, 7 y 9), de nueve a catorce.
- Real Sociedad Económica Matritense de Amigos del País (plaza de la Villa), de ocho a trece.

RELOJERIA de MANUEL ALVAREZ

CASA ESPECIAL PARA COMPOSTURAS DE RELOJES ANTIGUOS POR DETERIORADOS QUE ESTÉN
COMPRA Y VENTA DE RELOJES DE TODAS CLASES, ANTIGUOS Y MODERNOS
CALLE DEL PRADO, 6 - TELÉF. 14.226 - MADRID

Facultad de Derecho (San Bernardo, 59), de diez a trece. Los domingos, de diez a doce.

Facultad de Medicina (Atocha, 104), de ocho a catorce.

Facultad de Farmacia (Farmacia, 2), de nueve a doce y de quince a dieciocho.

Museo Arqueológico Nacional (Serrano, 13), de diez a catorce; los domingos, de diez a trece. La consulta de libros requiere autorización del jefe del Museo.

Museo de Ciencias Naturales (paseo del Hipódromo), de ocho a catorce, excepto el mes de agosto, que se dedica a la limpieza.

Museo de Reproducciones Artísticas (Alfonso XII, número 58), de diez a trece y de dieciséis a diecinueve.

Centro de Estudios Históricos (Almagro, 26), de nueve a trece y de dieciséis a veinte, cerrando en agosto por la limpieza y recuento.

Escuela Superior de Arquitectura (Estudios, 1), de nueve a trece, excepto el mes de agosto, para proceder a la limpieza general.

Escuela de Veterinaria (Embajadores, 70), de ocho a catorce, excepto la segunda quincena de agosto, que se cerrará por la limpieza de libros.

Talleres de la Escuela Industrial (Embajadores, número 88), de ocho a trece.

Escuela Industrial (San Mateo, 5), de ocho a catorce.

Jardín Botánico (paseo del Prado), de ocho a catorce, excepto el mes de agosto, que se cerrará para la limpieza.

Biblioteca Popular del distrito de Chamberí (paseo de Ronda, 2), de dieciocho a veintidós; los domingos, de diez a trece.

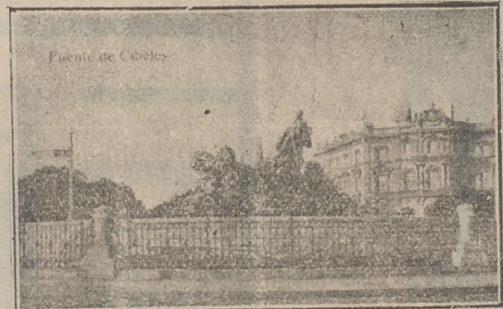

MADRID. — Fuente de La Cibeles

CUBIERTOS
Y A LA CARTA**"EXCELSIOR"**CAFÉ :- (CENAS
ALMUERZOS
MARISCOS

Cervecería-Restaurant

EXCELENTE COCINA ESPAÑOLA Y ALEMANA

Príncipe, 27 :- MADRID :- Teléfono 12.730

SERVICIO DE CORREOS

CENTRAL DE CORREOS (PLAZA DE CASTELAR)

ESTAFETAS URBANAS

Num. 1 Jorge Juan, 20 y 22.—2 General Zabala, 14 (Prosperidad).—3 Santa Engracia, 155.—4 Florida, 7.—5 Carrera de San Francisco, 17.—6 General Oráa, 8.—7 Santa Isabel, (esquina a Brumen).—8 Ronda Conde Duque, 11.—9 Hermosilla, 39.—10 Fuencarral, 188.—11 Paseo de Extremadura, 28.—12 Magdalena, 12.—13 Lozano, 14 (Guindalera).—14 Montalbán, 1 (Central).

SERVICIO DE TRANVÍAS

Sitios de recogida: Estación del Norte.—Atocha (puerta y glorieta).—Plaza de Castelar.—Puerta del Sol (frente a Gobernación y esquina a Carretas).—Nicolás María Rivero (esquina a San Jerónimo).—Plaza de la Independencia.—Claudio Coello (esquina a Alcalá).—Red de San Luis.—Princesa (cruce con Marqués de Urquijo).—Plaza Mayor.—Cuatro Caminos y Ventas del Espíritu Santo. Horas: de 8 a 12 y media de la mañana y de 4 a 8 y media de la tarde.

ESTACIÓN DEL NORTE

Horas de recogida: de las 16 a las 21.50.

Cartas.—Cinco minutos antes de la salida de los trenes.

Impresos.—Desde las 16 hasta las 18.

Certificados y Valores. Correo de Galicia, hasta las 16.40. Correo de Santander, 17.—Correo de Asturias, 18.40.—Exprés de Irún, 21.00.—Correo de Irún, 21.30.—Mixtos de Galicia, Asturias y Santander, 21.00.

Horas de recogida de las cartas.—Galicia, a las 15.40. Asturias y Santander, 16.40.—Aragón y Cataluña, 17.05.—Tajo (Cáceres) y Extremadura, 17.30.—Alicante y Murcia, 17.55.—Valencia, 19.10.—Andalucía, 19.30.—Norte y Extranjero, 21.00.

Cartas certificadas.—De 9 de la mañana a 12 de la noche. Para que salgan en los correos del día, precisa certificar dos horas antes de la salida de los trenes correos. En otro caso, utilícese las Estafetas de alcance de las Estaciones del Norte y Mediodía. Para el Extranjero, de 6 a 6 y de 7 a 12 de la noche.

Valores declarados.—De 10 de la mañana a las 17.30, a excepción de Galicia, Asturias y Santander, a las 15.00. Aragón y Cataluña, a las 16.30.—Andalucía y Norte, a las 18.—Caja: de 11 a 17.—Domingos, de 11 a 18.

Impresos certificados.—(Por la calle de Montalbán, en el Pasaje, a la izquierda).—Líneas de Galicia, Asturias, Santander, Segovia y Salamanca, de 10 a 13.30.—Líneas de Aragón, Extremadura, Tajo, Mediterráneo y Cuenca, de 10 a 14.50.—Líneas de Andalucía, Norte, Almorox y Colmenar, de 10 a 15.50. Estas horas son para el público que imponga de 1 a 8 certificados. Siendo más de 8, precisa relación por duplicado y solo de 10 a 18.00, para el extranjero de 9 a 12.

Lista de Correos. De 9 de la mañana a 6 de la tarde.

ESTACIÓN DEL MEDIODÍA

Horas de servicio.—De las 16.30 a las 21.30.

Cartas.—Hasta diez minutos antes de la salida de trenes.

Periódicos e impresos.—Cuenca, hasta las 16.40.—Aragón, hasta las 17.30.—Demás líneas, hasta las 18.

Certificados y valores.—Cuenca, hasta las 16.40.—Aragón (expres), 17.30.—Aragón (correo), 17.45.—Extremadura, 18.10.—Andalucía (expres), 19.30.—Alicante y Cartagena, 19.45.—Andalucía (correo), 20.10.—Valencia (expres), 20.45.

CASA MERP

ARREGLA STYLOGRAFICAS

ECHEGARAY 7 - TELEFONO 10095 - MADRID

LA CORUÑA
MARTIN NAVAZO

Vinos - Restaurant - Cervezas - Licores de todas las marcas - Mariscos del día - Aperitivos y bocadillos
—:— La peña más clásica :—:—

TELEFONO 96637

4, ALCALÁ, 4

LINEAS POSTALES AÉREAS ESPAÑOLAS

Servicio diario, incluso los domingos

MADRID-BARCELONA-MADRID

Precio del billete: 150 pesetas.—Mercancías: 1,50 pesetas kilogramo.

MADRID-SEVILLA-MADRID

Precio del billete: 125 pesetas.—Mercancías: 1 peseta kilogramo.

Transporte rápido de toda clase de correspondencia.

Billetes de ida y vuelta con el 10 por 100 de descuento.

Informes en todas las Agencias y Hoteles.

DELEGACION EN BARCELONA: DIPUTACION, 266.—TELÉF. 20.789

DELEGACION EN SEVILLA: AV. REINA MERCEDES, 1.—TELÉF. 21.760

DESPACHO CENTRAL EN MADRID

Antonio Maura, 2.—Teléfonos 18.230 y 18.238

DISPONIBLE



MADRID. — Las Cortes Constituyentes



DISPONIBLE

¡Hoteles! ¡Señoras!
 Los mejores ACEITES y JABONES, clases extra, a precios económicos, los encontrarán en
Calle del Gato, 2 (esquina a Cruz)
PRUEBE Y SERA USTED CLIENTE



RUMBOS PARA AUTOMOVILES

- Madrid-Irún (por Aranda), 488 kilómetros.
- Madrid-Irún (por Valladolid), 558 kilómetros.
- Madrid-Irún (por Soria), 496 kilómetros.
- Madrid-Bilbao (por Aranda), 396 kilómetros.
- Madrid-Santander (por Aranda), 393 kilómetros.
- Madrid-Santander (por Valladolid), 466 kilómetros.
- Madrid-Gijón (por Valladolid), 476 kilómetros.
- Madrid-Vigo (por Salamanca), 665 kilómetros.
- Madrid-La Coruña (por Lugo), 609 kilómetros.
- Madrid-Barcelona (por Zaragoza), 628 kilómetros.
- Madrid-Barcelona (por Alcañiz), 629 kilómetros.
- Madrid-Valencia (por Tarancón), 351 kilómetros.
- Madrid-Alicante (por Albacete), 422 kilómetros.
- Madrid-Cartagena (por Ocaña), 441 kilómetros.
- Madrid-Sevilla (por Córdoba), 542 kilómetros.
- Madrid-Sevilla (por Mérida), 545 kilómetros.
- Sevilla-Cádiz (por Jerez de la Frontera), 154 km.
- Madrid-Granada (por Jaén), 436 kilómetros.
- Madrid-Málaga (por Granada), 564 kilómetros.
- Madrid-Toledo, 70 kilómetros.
- Madrid-Salamanca, 214 kilómetros.
- Madrid-Badajoz (por Trujillo), 407 kilómetros.

Tarifa general de la Compañía del Metropolitano "Madrid".

PUERTA DEL SOL A TETUAN DE LAS VICTORIAS, 0,30, CON ESTACIONES EN ALVARADO Y ESTRECHO

Estación	Tarifa
E. del Norte	0,30
Quevedo	0,20
S. Bernardo	0,20
Noviciado	0,20
St. Domin.	0,20
Isabel II.	0,20
Sevilla	0,20
Banco	0,20
Retiro	0,20
P. Vergara	0,20
Goya	0,20
M. Becerra	0,20
Ventas	0,20
P. Vallecas	0,20
Pacífico	0,20
M. Pelayo	0,20
Atocha	0,20
A. Martín	0,20
Progreso	0,20
P. del Sol	0,20
Gran Vía	0,20
Tribunal	0,20
Bilbao	0,20
Chamberí	0,20
Iglesia	0,20
Ríos Rosas	0,20
C. Caminos	0,20

LINEAS DE TRANVIAS

Línea	Tarifa
1 Sol-Salamanca	0,15
2 Sol-Argüelles	0,15
3 Salamanca-Sol	0,15
4 Sol-Ventás, 0,20 - Sol-Paradinas	0,15
5 Sol-Paradinas	0,15
6 Goya-Sol, 0,15 - Sol-Argüelles	0,15
7 Sol-Hipódromo	0,15
8 Bombilla-Sol, 0,30 - Sol-Hipno	0,15
9 Sol-Bombilla, 0,30 - Sol-Norte	0,15
10 Sol-estación del Norte	0,15
11 Argüelles-Bilbao-Retiro	0,15
12 Sol-Argüelles (Rosales)	0,15
13 Antón Martín - Sol, 0,10 - Sol-Quevedo	0,10
14 P. Vlls.-S.1, 0,25 - Sol-Qto.-Cuatro Caminos	0,10
15 P. Vallecas-Sol, 0,25 - Sol-Chamberí-Clavilez	0,10
16 Sol-Fleco, 0,25 - Sol-A. Martín	0,10
17 C. Caminos-Sol, 0,10 - Sol-Pes.	0,05
18 Obelisco-Sol, 0,10 - Sol-Pes.	0,10
19 C. Caminos - P. A. Martín	0,10
20 C. Caminos-Red de San Luis	0,10
21 Sol-Pozas (por Leganitos)	0,15
22 Pozas-Sol, 0,15 - Sol-Embajds.	0,15
23 Sol-Fuenteclara	0,10
24 P. Mayor-Carabanchel Bajo, 0,30 - Carabanchel-Alto	0,10

LA REGIONAL

VINOS FINOS DE MESA :: SERVICIO A DOMICILIO

Gran vino «EL PADRE ETERNO»

:: y blanco «LA PALMA» ::

1, LOS MADRAZO, 1.—TELEF. 13563

EL MESON DEL SEGOVIANO

CAVA BAJA, núms. 41 y 28 :: Teléfono 72932
 El sitio más popular de la corte, donde pueden admirar los famosos frescos del pintor ARTURO ORTIZ ALGUACIL
 LOS JUEVES, Pote gallego.
 NO DEJE DE VISITAR ESTE FAMOSO MESON

DISPONIBLE

Sastrería

Terrado

Sastrería

Proveedor de las Cooperativas del Ministerio
de la Guerra e Instituciones

Trajes
Gabanes
Trincheras

LEGANITOS

2

Teléfono 13799

Uniformes
de
todas clases



PLAZOS Y CONTADO



JOSE GUILLAMON

CALEFACCIONES Y SANEAMIENTOS

Aplicaciones generales del calor
a edificios y a la industria.

ESPECIALIDAD EN CALEFACCIONES INDEPENDIENTES POR PISOS. MÁS DE 2.000 INSTALACIONES FUNCIONANDO EN TODA ESPAÑA

PROYECTOS Y PRESUPUESTOS GRATIS

Oficinas: **SAGASTA, 7 duplicado**

TELÉFONO 33875

Sucursal en **MURCIA: Plaza de San Bartolomé, 1 y 2**

KARDEX

FICHERO VISIBLE PERFECTO



CAJAS DE CAUDALES

MUEBLES DE ACERO
PARA OFICINAS

ARCHIVADORES, MESAS,
ARMARIOS, ETC



Montera, 28

MADRID

LA MONUMENTAL

Grandes salones de Peluquería

15 OFICIALES

NO SE ADMITEN PROPINAS

TETUAN, 25 DUPLICADO
y CONCEPCION JERONIMA, 4

TELEFONOS 18.098 y 74085

GRANDES REBAJAS

DE

PRECIOS



¿Ha oído Ud. la

NUEVA GRAMOLA CON CAMARA ACÚSTICA "REENTRANTE?"

En caso negativo, hágalo en seguida. Acuda sin pérdida de tiempo a un agente nuestro y pida una audición musical con este nuevo instrumento. Al escuchar las primeras notas sentirá usted la sensación de que los artistas se hallan en su presencia. Su ánimo quedará cautivado ante esta nueva maravilla, y radiante de placer deseará usted adquirir este prodigioso aparato, que reproduce todos los sonidos musicales con una precisión verdadera admirable. Una sola audición le convencerá.

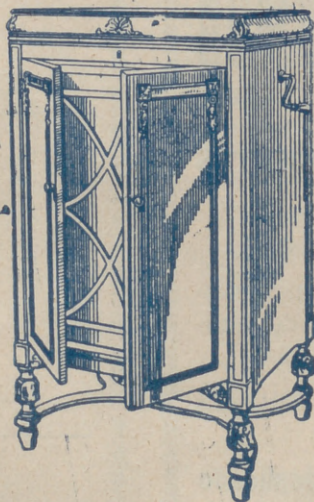

La Voz de su Amo

COMPañÍA DEL GRAMÓFONO, S A. E.
AVENIDA DE PÍ Y MARGALL, 1.—MADRID

Fábrica:
URGEL, N.º 234
BARCELONA