

Once años de publicación no interrumpida

Espectáculos de Madrid

REVISTA DIARIA

GUIA DE LA CAPITAL

NOVELAS - PASATIEMPOS

CRONICAS DE TEATROS

TOROS



CRONICAS
CONDON ROMANONES
ESOL A CONVECCION JORDIN MEA

Reparto Gratis

- DIRECCION -
2- CONDE DE ROMANONES, 2



PIANOS
DE LAS MEJORES MARCAS
Alquileres, afinaciones y reparaciones
Unión Musical Española

Carrera de San Jerónimo, 30, y Preciados, 5 - Madrid

Perde Durian



DISTRIBUCION DE NUESTRAS TIRADAS



Todos los días, de doce y media a dos, en los Casinos de Madrid, Bellas Artes, Gran Peña; en los Hoteles Palace, París, Inglés, Victoria, Regina y Asturias. De cuatro a cinco (tarde), en los siguientes Cafés y de esta forma: *Martes, Jueves y Sábados*, Cafés Oriental, Lisboa, Puerto Rico, Universal y Colonial. *Miércoles, Viernes y Domingos*, Lyon d'Or, Maison Dorée, Café-Bar La Montaña y Norte. Diariamente se reparte en los Bares Villa-Rosa, Plaza de Santa Ana, 17; «Las Regiones», Jardines, 16 y 18, y en la Peluquería de Moda, Prado, 7. Lo que avisamos a los señores anunciantes para que lo comprueben.

Para toda clase de anuncios y propagandas diríjase a la Dirección:

Domingo Fanegas - 2, Conde de Romanones, 2

PRINCIPALES TRENES

M. Z. A.	
Salidas de Madrid	Horas
Expreso Zaragoza-Barcelona (1. ^a y 3. ^a).....	9,40
Expreso Zaragoza (1. ^a y 3. ^a , comedor).....	15,15
Expreso Zaragoza - Barcelona (coches-camas, butacas y comedor).....	20,40
Omnibus Guadalajara (2. ^a y 3. ^a).....	9,50
Omnibus Guadalajara (2. ^a y 3. ^a).....	13,30
Omnibus Sigüenza (2. ^a y 3. ^a).....	17,—
Expreso Andalucía (1. ^a y 3. ^a), coches directos (coches mixtos 1. ^a y 2. ^a clase), directos para Almería; lunes, miércoles, viernes y domingos para Baeza; martes, jueves y sábados para Málaga, por Espeliú, diario.....	9,50
Expreso Málaga-Algeciras (coches butacas y tercera; coches directos para Granada, por Baeza, martes, jueves, sábados y domingos; para Algeciras, un coche de 3. ^a diario, y lunes, miércoles y viernes, coche comedor hasta Alcázar.....	21,35
Expreso Andalucía (butacas y camas); Cádiz (butacas diario, y coches-camas martes, jueves y sábados.....	22,40
Expreso Valencia-Alicante-Cartagena (primera y tercera).....	9
Expreso Aranjuez, Cuenca y Toledo (1. ^a y 3. ^a).....	9,10
Correo-expreso Cartagena (1. ^a y 3. ^a).....	21,45
Correo-expreso Valencia (1. ^a y 3. ^a).....	22,10
Mensajerías Valencia, Alicante, Cartagena y Tarancón.....	11,10

Llegadas a Madrid	Horas
Correo Barcelona y Zaragoza.....	8 —
Omnibus Guadalajara.....	8,35
Expreso Barcelona-Zaragoza (coches-camas y butacas).....	15 —
Omnibus Sigüenza (2. ^a y 3. ^a).....	9 —
Expreso Zaragoza (1. ^a y 3. ^a).....	11,30
Expreso Barcelona-Zaragoza (1. ^a y 3. ^a).....	15,30
Omnibus Barcelona-Zaragoza (1. ^a , 2. ^a y 3. ^a).....	22 —
Correo Andalucía.....	20,50
Expreso Andalucía (coches-camas y butacas).....	7 —
Correo-expreso Valencia (1. ^a y 3. ^a).....	8,45
Expreso-expreso Cartagena (1. ^a y 3. ^a).....	8 —
Expreso Málaga-Algeciras.....	8,36
Omnibus Aranjuez-Tarancón.....	8,10
Expreso Valencia, Alicante y Cartagena (primera y tercera).....	9,20
Expreso Toledo, Cuenca y Aranjuez.....	10,40
Expreso Andalucía.....	20 —
Mensajerías Valencia, Cartagena, Alicante y Cuenca.....	20,25
	20,10

HORARIO DE TRENES DE LA ESTACION DEL NORTE

	SALIDAS	LLGADAS
Rápido Asturias-Santander (1)...	10,45	19,40
Rápido Francia-Hendaya-Bilbao	10,30	19,—
Expreso Galicia.....	19,30	9,40
Expreso Hendaya-Bilbo-Francia	23,—	8,45
Suprespresso Hendaya - Bilbao - Francia.....	22,—	8,—

Depósito de Linoleum

FRANCISCO SERRANO

Conde de Romanones, 11, MADRID.-Teléf. 13557

Artículos de limpieza. Tubos de goma. — Hu-
les de mesas y para encerados. — Droguería y Perfumería. — Depósito de suelas y tacones de goma.



BAILES MODERNOS

ACADEMIA CULTA, ELEGANTE Y MORAL

Plaza del Carmen, número 1

Unica Academia que garantiza la enseñanza.

	SALIDAS	LLEGADAS
Correo expreso Asturias-Santander... ..	22,20	9,40
Correo expreso Galicia-Hendaya-Bilbao-Logroño... ..	23,15	7,—
Correo mixto Venta de Baños... ..	23,35	6,—
Mixto Hendaya-Bilbao (4)... ..	8,30	18,50
Ligero de Valladolid (3)	8 - 16	12 - 21,30
Ligero Medina del Campo (4)	19,40	10,30
Ligero Medina del Campo (4)	19,40	10,30
Ligero Escorial-Cercedilla (2)... ..	14,10	15,—
Ligero Segovia... ..	8,20	20,45
Tranvía Escorial Cercedilla	9,30	8,40
Tranvía Escorial... ..	7,10 - 18	12,35 - 20
Tranvía Cercedilla (1)	7,45	22,—

- (1) Circula sólo los domingos.
- (2) Diario a Cercedilla y Escorial; jueves y domingos, a Tablada.
- (3) Coches directos, y para Salamanca (vía Avila).
- (4) Circula por la vía de Segovia.

SERVICIOS DE LA CAPITAL

RECAUDACION DE CEDULAS PERSONALES

- Buenavista.*—Cid, 5. Teléfono 55367.
- Centro.*—Costanilla de los Angeles, 10. Teléf. 18865.
- Congreso.*—Av. Menéndez Pelayo, 49. Teléf. 54492.
- Chamberi.*—Viriato, 15. Teléfono 34894.
- Hospital.*—Olivar, 45. Teléfono 71675.
- Inclusa.*—Oso, 21. Teléfono 74672.
- Palacio.*—Bola, 3. Teléfono 14919.
- Universidad.*—Acuerdo, 29. Teléfono 36916.

C O R R E O S

- Oficina Central de Correos* (Palacio de Comunicaciones).—Plaza de Castelar.
- Cartas certificadas.*—Horario: de 9 a 13 y 15 a 24. Los domingos, de 9 a 12.
- Impresos certificados.*—Horario: de 9 a 16, por el pasaje de la calle de Montalbán; de 22 a 24, en la sección de Cartas.
- Valores declarados.*—Horario: de 9 a 13,15, de 14 a 18 y de 19 a 24.
- Giro postal.*—Interior: de 9 a 21.—Internacional: de 9 a 18.
- Paquetes postales.*—De 9 a 2 y de 14 a 17.
- Tarjetas de identidad.*—Petición, de 10 a 12 y de 16 a 18.
- Caja Postal de Ahorros.*—Entrada, por el pasaje de la calle de Alcalá. Horario: los lunes martes, miércoles y jueves, de 9 a 13; los viernes no hay servicios; sábados, de 9 a 13 y de 17 a 19; domingos y festivos, de 9 a 12.
- Servicio aéreo de Barcelona y Sevilla.*—La correspondencia se entregará en la ventanilla de urgente, y

(Continúa en la pág. 6)

FELIPE

ACEITES, JABONES Y LEGUMBRES DE TODAS CLASES

Servicio a domicilio

SANTA ENGRACIA, 109 ° Teléf. 40997 ° MADRID

Sastrería GALINDO

CORTE PROPIO

TRAJES DE ÚLTIMA MODA



GABARDINAS □ GABANES

SE ADMITEN GÉNEROS PARA SU CONFECCIÓN
8, Concepción Jerónima, 8.—Teléfono 72.746

VILLA-ROSA RESTAURANT

El mejor y más típico en su género y el preferido por la buena Sociedad

SERVICIO PERMANENTE

Plato del día — Servicio a la carta

Visite usted VILLA-ROSA

Plaza de Santa Ana, 17. — Teléfono 12.270

LA REGIONAL

VINOS FINOS DE MESA : - : SERVICIO A DOMICILIO

Gran vino «EL PADRE ETERNO»

: - : y blanco «LA PALMA» : - :

1, LOS MADRAZO, 1.—TELEF. 13563

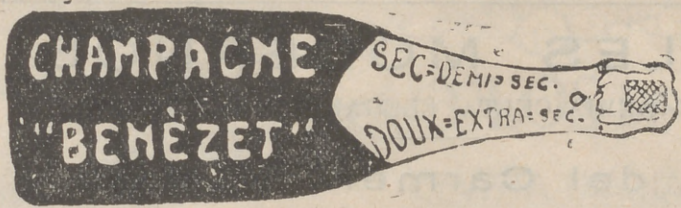

La Arisca

II

Una tarde, el señor Cura,
 dió la noticia pasmosa
 de que muy pronto *La Arisca*
 iba a celebrar su boda.
 —¿Con quién?—exclamaron todos—,
 ¿si a nuestras súplicas sorda
 ni aun el hijo del cacique
 consiguió misericordia?
 —Ahí veréis—añadió el padre—.
La Arisca va a ser esposa
 de Andrés, el mozo de mulas
 que llegó de Zaragoza.
 —¿Ese *esmirriaco* y soso
 que a todos sirve de mofa
 y nunca en la Plaza baila
 y en jamás sale de ronda?
 —El mismo.
 —¿Y qué es lo que ha hecho?
 —La consecuencia es muy lógica,
 y aprendedla por si el caso

MARIA ISABEL

(Dirección y Empresa Arturo Serrano)
 Compañía Titular.

A las 6,45 y 10,45:

EL REFUGIO

¡Exito fantástico!

FUENCARRAL

(Compañía del maestro Guerrero)

A las 6,45 y 10,45:

EL AMA

¡el éxito del día!

PAVÓN

(Compañía titular de Revistas del Teatro Eslava)

A las 7 y 11:

PATETA

¡el éxito cumbre del maestro Guerrero, Alba, Castrito y Ornat!

CAMAS de metal, madera y hierro. CUNAS. MUEBLES de ma-
 dera curvada. ALCOBAS. COMEDORES. DESPACHOS

al contado y a pagar en 10 mensualidades

Hijos de Manuel Grases

Atocha, 30 dupdo.



RESTAURANT LA BELLA EASO HOTEL

MARTÍN BARANDIARAN

Plaza de Easo, número 7. SAN SEBASTIÁN

40 HABITACIONES 40

Cocina clásica, a cargo del hijo del propietario

A 100 METROS DE LA PLAYA

Dos comedores: en la planta baja y primer piso

NOVELAS Y NARRACIONES

EN SI

tado algo atrás, los ojos pen-
 ficaba, sin temor a engañar e-
 ción. A cada una de las bes q-
 de la boquilla de ámbar dbul-
 sumía más profundamente unt-
 y más en los repliegues de bro-
 más poder.

A su lado, a la derecha Be-
 chaquetilla roja recamada exc-
 su yatagán, agujeros en la tie-
 a su vez con la punta de su es-
 de su rostro, de un gálibada
 una barba negra rizada, cum-
 flejos amarillos del sol p lo,
 uniforme. Todo en aquel re-
 hermoso tipo árabe, an un ad-
 funda, esa tranquilidad del
 convencido de que todo lo de su-
 de la predestinación.

Azulino Effendi, con az-
 babuchas flor de melocotonos
 fumando un narguilé adon ped-
 ta, formaba, con su bello do r-

ARROYO
 PARA HOY 3.734
 Julio de 1933

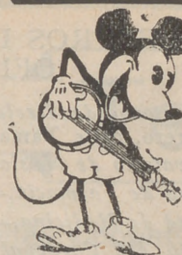

Bailes de Salón MICKEY

Unica Academia seria y elegante
 FRECUENTADA POR TODA BUENA SOCIEDAD
 CLASES PARTICULARES a TODAS HORAS
 TAMBIÉN A DOMICILIO
 Enseñanza rápida, garantizada
 PRECIADOS, 24



ARIES MISTERIOSAS

ENSIS

os pen la inmensidad, personi-
 gañel ensueño, sino la medita-
 as bs que sacaba regularmente
 ar obuk, comprendíase que se
 enteunto, que lo encerraba más
 es debro, que lo dominaba con

echa Bey, con pantalón blanco,
 cada excavaba, con la vaina de
 n la que maquinalmente recubría
 e su espuelas. La palidez mate
 álibadamente puro, orlado por

ia, aumentada aún con los reb-
 ol p los tintes brillantes de su
 quel representante modelo del
 nuntado de una inquietud pro-
 ad del musulmán firmemente
 o le suceder sucede en virtud

con azul celeste, calzado con
 ocortos los dedos de sortijas,
 adopedrería y montado en pla-
 elleo mestizado de judío, con

(Continuará)

CERVANTES

Compañía de Comedias

A las 7 y 11:

Un grito en la noche
 ¡Exito cumbre!
 Butacas 2 pesetas

IDEAL (Compañía lírica)

A las 6,45 y 10,45:

El Juglar de Castilla

MARAVILLAS

(Catedral de las Variedades)

A las 6,45 y 10,45:

Formidable programa
 Lolita Granados -- Maruja
 Gómez La Yankee
 Butacas 2 pesetas.

llega a ocurriros con otra :
 Subía *él* la carretera
 cuando *ella* bajaba sola,
 y al cruzarse, *él* con sus mulas
 siguió como si tal cosa.
 Y es sabido: las mujeres
 a quienes todos agobian,
 del que no las dice nada
 es del que ellas se enamoran.

RICARDO TABOADA STEGER.

Cantares baturros

Caminico de Torrero,
 a tu madre min contrao...
 Traigo este *lao resentio*
 d'una coz qui m'an pigao...

Yo no sé qui pasó anoche
 cuando apagaste la luz,
 que sentí un ruido mu grande
 y oí que ícias ¡pa tú!

VICENTE G. PAESA.

TARIFA general de la Compañía del Metropolitano MADRID

Clase	7	8	9	10	11	12	13	14	15	16	17	18	19	20	21	22	23	24	25	26	27	28	29	30	31	32	33	34	35	36	37	38	39	40		
1ª Clase	0,100	0,100	0,100	0,100	0,100	0,100	0,100	0,100	0,100	0,100	0,100	0,100	0,100	0,100	0,100	0,100	0,100	0,100	0,100	0,100	0,100	0,100	0,100	0,100	0,100	0,100	0,100	0,100	0,100	0,100	0,100	0,100	0,100	0,100	0,100	
2ª Clase	0,050	0,050	0,050	0,050	0,050	0,050	0,050	0,050	0,050	0,050	0,050	0,050	0,050	0,050	0,050	0,050	0,050	0,050	0,050	0,050	0,050	0,050	0,050	0,050	0,050	0,050	0,050	0,050	0,050	0,050	0,050	0,050	0,050	0,050	0,050	0,050
3ª Clase	0,025	0,025	0,025	0,025	0,025	0,025	0,025	0,025	0,025	0,025	0,025	0,025	0,025	0,025	0,025	0,025	0,025	0,025	0,025	0,025	0,025	0,025	0,025	0,025	0,025	0,025	0,025	0,025	0,025	0,025	0,025	0,025	0,025	0,025	0,025	0,025

Los billetes de IDA y VUELTA, ESPECIALES, etc., se anunciarán oportunamente en todas las caquillas

la certificada, en la de estos servicios. Para Barcelona, hasta las 8; para Sevilla, hasta las 13. Se admiten giros postales por vía aérea.

Servicio aéreo para el extranjero.—Se entregarán los envíos en la Administración Central. El servicio aéreo es diario, excepto para América del Sur, que sale los domingos de Alicante.

Informaciones.—En el «hall» del Palacio de Comunicaciones hay un servicio de información de Correos, Telégrafos y Turismo. Días laborables: de 9,30 a 14 y de 15 a 19,30; festivos, de 9,30 a 12.

CONSULADOS Y CANCELLERIAS

- Alemania.*—Fortuny, 11. Horas: 10 a 13.
- Argentina.*—Montesquiza, 14. De 11 a 13.
- Austria.*—Alcalá, 16. De 17,30 a 20.
- Bélgica.*—Paseo de Recoletos, 21. De 9 a 13 y 15 a 19.
- Cuba.*—Av. Eduardo Dato, 20. De 11 a 14.
- Checoslovaquia.*—Miguel Angel, 23. De 10 a 12.
- Chile.*—Rosalía de Castro, 36. De 15 a 18.
- China (Legación).*—Velázquez, 103. De 11 a 13.
- Estados Unidos.*—Avenida Conde de Peñalver, 16. De 10 a 13 y 15 a 17.
- Francia.*—Villalar, 11. De 10 a 13.
- Gran Bretaña.*—Fernando el Santo, 16. De 10 a 13.
- Holanda.*—Fernando el Santo, 24. De 16 a 18.
- Hungría (Legación).*—Paseo de la Castellana, 49. De 10 a 13.
- Italia.*—Almudena, 2. De 10 a 14 y 16 a 20.
- Japón (Legación).*—Alcalá, 97. De 11 a 14 y 16 a 18.
- Méjico (Legación).*—Hermanos Bécquer, 3. De 10,30 a 14.

MUSEOS

- Museo del Prado (Arte Antiguo).* Paseo del Prado.—Todos los días, de 10 a 16. Precio, una peseta. Jueves y domingos, gratis.
- Museo Municipal.* Fuencarral, 84.—Todos los días (menos los martes), de 10 a 14. Precio, una peseta. Jueves y domingos, gratis.
- Museo Nacional de Artes Decorativas.* Sacramento, número 5.—Los días laborables, de 11 a 1 y de 16 a 19, gratis. Los domingos, sólo por la mañana.
- Museo Nacional de Ciencias Naturales.* Palacio de Bellas Artes (Hipódromo).—Horas de visita: todos los días (menos los lunes por la mañana y los festivos por la tarde), de 9 a 1 y de 3 a 6, gratis.
- Museo Naval.* Ministerio de Marina.—En organización.
- Museo Pedagógico Nacional.* Paseo de la Castellana. Los días laborables, de 10 a 16, una peseta.
- Museo de Reproducciones Artísticas.* Alfonso X11, número 28.—Los días laborables; de 9 a 16, gratis.
- Museo Sorolla.* Francisco Giner, 37.
- Museo Romántico.* San Mateo, 13.—Los días laborables, de 11 a 16, gratis.
- Museo Instituto de Valencia de Don Juan.* Fortuny, número 43.—Por invitación.
- Palacete de la Moncloa.*—Todos los días, de 11 a 16,30.
- Parque Zoológico.* Retiro.—Todos los días. Precio, 0,30 pesetas.
- Real Armería.* Palacio Nacional.—Todos los días menos los viernes, de 9,30 a 13,30, una peseta. Jueves, gratis.
- San Antonio de la Florida (Frescos de Goya)* Paseo de la Florida.—Todos los días, de 11 a 13 y de 16 a 19, una peseta. Domingos, por la mañana, gratis.

CENTROS DE ENSEÑANZA (OFICIALES)

- Conservatorio de Declamación.*—Teatro de María Guerrero, calle Tamayo.
- Conservatorio de Música.*—Pontejos, 2.
- Facultad de Farmacia.*—Farmacia, 7.
- Facultad de Medicina.*—Atocha, 104.
- Instituto del Cardenal Cisneros (2.ª enseñanza).*—Reyes, 4 y 6.
- Instituto de Cervantes (2.ª enseñanza).*—Toledo, número 45.
- Instituto de Calderón de la Barca (2.ª enseñanza).*—Alberto Aguilera, 25.
- Instituto de Velázquez (2.ª enseñanza).*—Velázquez, número 74.
- Instituto de Antonio Nebrija (2.ª enseñanza).*—Charmartín de la Rosa.
- Instituto Escuela.*—Residencia de niños: Pinar, 18; Alcalá Zamora (final).—Residencia de niñas: Ríos Rosas, 7; Pinar, 21.—Sección preparatoria, Serrano, 107.
- Universidad Central (con las siguientes Facultades: Ciencias, Derecho, Filosofía, Historia, Letras).*—San Bernardo, 51.

EL MESON DEL SEGOVIANO

CAVA BAJA, núms. 41 y 28 :: Teléfono 72932

El sitio más popular de la corte, donde pueden admirar los famosos frescos del pintor ARTURO ORTIZ ALGUACIL
LOS JUEVES, Pote gallego.

NO DEJE DE VISITAR ESTE FAMOSO MESON

RELOJERIA de MANUEL ALVAREZ

CASA ESPECIAL PARA COMPOSTURAS DE RELOJES ANTIGUOS POR DETERIORADOS QUE ESTÉN
COMPRA Y VENTA DE RELOJES DE TODAS CLASES, ANTIGUOS Y MODERNOS
CALLE DEL PRADO, 6 - TELÉF. 14.226 - MADRID

LA CORUÑA MARTIN NAVAZO

Vinos - Restaurant - Cervezas - Licores de todas las marcas - Mariscos del día - Aperitivos y bocadillos
—: La peña más clásica :—
TELEFONO 96637

4, Alcalá, 4

CASA JACINTO

Visite esta casa
Beberá usted el mejor Vino de Madrid
CONCEPCION JERONIMA, 6
TELEFONO 75.434



Sastrería

Terrado

Sastrería

Proveedor de las Cooperativas del Ministerio
de la Guerra e Instituciones



LEGANITOS

2

Teléfono 13799

Trajes
Gabanes
Trincheras

Uniformes
de
todas clases

PLAZOS Y CONTADO

BIBLIOTECAS

- Biblioteca Nacional.* Paseo de Recoletos, 20. — Los días laborables, de 9,30 a 17. Domingos, de 10 a 13.
- Biblioteca de Correos y Telégrafos.* Magdalena, 12.
- Biblioteca Municipal.* Plaza del Dos de Mayo, 2. — Los días laborables, de 9 a 14.
- Biblioteca Municipal Hemeroteca.* Plaza de la Villa. Los días laborables, de 16 a 20.
- Biblioteca de Palacio.* Palacio Nacional.
- Biblioteca Pedagógica.* Paseo de la Castellana.
- Bibliotecas Populares.*—Raimundo Fernández Villaverde, 2; Ronda de Toledo, 9; Don Ramón de la Cruz, 60; San Oropio, 14; Paseo de las Delicias, 23; Mayor, 85, y Avenida de Eduardo Dato, 7. — Los días laborables, de 16 a 22 horas. Domingos, de 10 a 13.

AUTOMÓVILES

TARIFA PARA SU SERVICIO
FRANJA ENCARNADA
(SIN PROPINA)

Los 800 primeros metros	0'60
Por cada 333 metros más o fracción.....	0'10 y 0'20
Por cada hora que el coche esté parado	4'00
Despedidos en el tercer límite, se abonará por regreso	1'25

KARDEX

FICHERO VISIBLE PERFECTO

LIPS

CAJAS DE CAUDALES
MUEBLES DE ACERO
PARA OFICINAS
ARCHIVADORES, MESAS,
ARMARIOS, ETC.

Rudy Meyer

Montera, 28
MADRID

CLEMENTE Y GARCIA

CAMISERIA
Y
ROPA BLANCA

Equipos Canastillas, Batas, Blusas.
Especialidad en ropas para niños.

51, Mayor, 51

GRANDES REBAJAS

DE

PRECIOS



¿Ha oído Ud. la

NUEVA GRAMOLA CON CAMARA ACÚSTICA "REENTRANTE?"

En caso negativo, hágalo en seguida. Acuda sin pérdida de tiempo a un agente nuestro y pida una audición musical con este nuevo instrumento. Al escuchar las primeras notas sentirá usted la sensación de que los artistas se hallan en su presencia. Su ánimo quedará cautivado ante esta nueva maravilla, y radiante de placer deseará usted adquirir este prodigioso aparato, que reproduce todos los sonidos musicales con una precisión verdadera admirable. Una sola audición le convencerá.

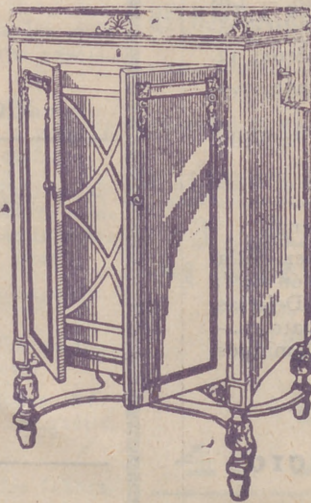

La Voz de su Amo

COMPañIA DEL GRAMÓFONO, S. A. E.
AVENIDA DE PÍ Y MARGALL, 1.—MADRID

Fábrica:
URGEL, N.º 234
BARCELONA