

Once años de publicación no interrumpida

# Espectáculos de Madrid

REVISTA DIARIA

GUIA DE LA CAPITAL

NOVELAS - PASATIEMPOS -

CRONICAS DE TEATROS

TOROS



CONDE ROMANONES  
ESCA. CONCEPCION JERONIMA

Reparto Gratis

- DIRECCION -  
2-CONDE DE ROMANONES, 2



**PIANOS**  
DE LAS MEJORES MARCAS  
Alquileres, afinaciones y reparaciones  
**Unión Musical Española**  
Carrera de San Jerónimo, 30, y Preciados, 5 - Madrid

Perez Durán



**DISTRIBUCION DE NUESTRAS TIRADAS**



Todos los días, de doce y media a dos, en los Casinos de Madrid, Bellas Artes, Gran Peña; en los Hoteles Palace, París, Inglés, Victoria, Regina y Asturias. De cuatro a cinco (tarde), en los siguientes Cafés y de esta forma: *Martes, Jueves y Sábados*, Cafés Oriental, Lisboa, Puerto Rico, Universal y Colonial. *Miércoles, Viernes y Domingos*, Lyon d'Or, Maison Dorée, Café-Bar La Montaña y Norte. Diariamente se reparte en los Bares Villa-Rosa, Plaza de Santa Ana, 17; «Las Regiones», Jardines, 16 y 18, y en la Peluquería de Moda, Prado, 7.—Lo que avisamos a los señores anunciantes para que lo comprueben.

Para toda clase de anuncios y propagandas diríjense a la Dirección:  
**Domingo Fanegas • 2, Conde de Romanones, 2**

**PRINCIPALES TRENES**

M. Z. A. Salidas de Madrid	Horas
Expreso Zaragoza-Barcelona (1. <sup>a</sup> y 3. <sup>a</sup> ).....	9,40
Expreso Zaragoza (1. <sup>a</sup> y 3. <sup>a</sup> , comedor).....	15,15
Expreso Zaragoza - Barcelona (coches-camas, butacas y comedor).....	20,20
Omnibus Guadalajara (2. <sup>a</sup> y 3. <sup>a</sup> ).....	9,50
Omnibus Guadalajara (2. <sup>a</sup> y 3. <sup>a</sup> ).....	13,30
Omnibus Sigüenza (2. <sup>a</sup> y 3. <sup>a</sup> ).....	17 —
Expreso Andalucía (1. <sup>a</sup> y 3. <sup>a</sup> ), coches directos (coches mixtos 1. <sup>a</sup> y 2. <sup>a</sup> clase), directos para Almería; lunes, miércoles, viernes y do- mingos para Baeza; martes, jueves y sába- dos para Málaga, por Espeliú, diario.....	9,50
Expreso Málaga-Algeciras (coches butacas y tercera; coches directos para Granada, por Baeza, martes, jueves, sábados y domingos; para Algeciras, un coche de 3. <sup>a</sup> diario, y lue- nes, miércoles y viernes, coche comedor hasta Alcázar .....	21,35
Expreso Andalucía (butacas y camas); Cádiz (butacas diario, y coches-camas martes, jue- ves y sábados.....	22,40
Expreso Valencia-Alicante-Cartagena (primera y tercera) .....	9
Expreso Aranjuez, Cuenca y Toledo (1. <sup>a</sup> y 3. <sup>a</sup> ).....	9,10
Correo-expreso Cartagena (1. <sup>a</sup> y 3. <sup>a</sup> ).....	21,45
Correo-expreso Valencia (1. <sup>a</sup> y 3. <sup>a</sup> ).....	22,10
Mensajerías Valencia, Alicante, Cartagena y Tarancón .....	11,10

*Sigü en la tercera plana.*

**DEPOSITO DE LINOLEUM**

Artículos de limpieza :: Tubos de goma  
Hules de mesas y para encerados  
**FRANCISCO SERRANO**

Droguería y Perfumería :: Depó-  
sito de suelas y tacones de goma

**CONDE DE ROMANONES 11**  
Teléfono 18557.—MADRID

**JABON Y LEJIA**



**CATARINEU**

**ACEITES FILTRADOS - Pidanse en todas partes**  
Recomendamos nuestro ASPERON como el mejor producto de limpieza  
Primera casa en ACEITES puros de oliva.

**ARAVACA-FUENCARRAL**  
DESPACHO **FUENCARRAL, 58**  
EN MADRID:  
TELEFONO 10427

**Camas**

de metal, de madera y hierro, Cunas, Muebles de  
madera curvada, Alcobas, Comedores, Despachos  
al contado y a pagar en 10 mensualidades.

**ATOCHA. 30 DUPLICADO**

**Hijos de Manuel Grases**



# BAILES MODERNOS

ACADEMIA CULTA, ELEGANTE Y MORAL

Plaza del Carmen, número 1

Unica Academia que garantiza la enseñanza.

	Horas
<b>Llegadas a Madrid</b>	
Correo Barcelona y Zaragoza.....	8 —
Omnibus Guadalajara .....	8,35
Expreso Barcelona-Zaragoza (coches-camas y butacas) .....	15 —
Omnibus Sigüenza (2. <sup>a</sup> y 3. <sup>a</sup> ).....	9 —
Expreso Zaragoza (1. <sup>a</sup> y 3. <sup>a</sup> ).....	11,30
Expreso Barcelona-Zaragoza (1. <sup>a</sup> y 3. <sup>a</sup> ).....	15,30
Omnibus Barcelona-Zaragoza (1. <sup>a</sup> , 2. <sup>a</sup> y 3. <sup>a</sup> )...	22 —
Correo Andalucía .....	20,50
Expreso Andalucía (coches-camas y butacas)...	7 —
Correo-expreso Valencia (1. <sup>a</sup> y 3. <sup>a</sup> ).....	8,45
Correo-expreso Cartagena (1. <sup>a</sup> y 3. <sup>a</sup> ).....	8 —
Expreso Málaga-Algeciras .....	8,36
Omnibus Aranjuez-Tarancón .....	8,10
Expreso Valencia, Alicante y Cartagena (primera y tercera) .....	9,20
Expreso Toledo, Cuenca y Aranjuez.....	19,40
Expreso Andalucía.....	20 —
Mensajerías Valencia, Cartagena, Alicante y Cuenca .....	20,25
	20,10

## NORTE

### Salidas de Madrid

Rápido Hendaya-Bilbao .....	10,20
Sudexpreso Madrid-Hendaya.....	22,35
Correo Hendaya-París-Bilbao (1. <sup>a</sup> y 3. <sup>a</sup> ).....	22,50
Rápido Asturias-Santander (1. <sup>a</sup> y 3. <sup>a</sup> ).....	10-10
Expreso Galicia (1. <sup>a</sup> y 3. <sup>a</sup> ).....	19,20
Correo Santander (1. <sup>a</sup> , 2. <sup>a</sup> y 3. <sup>a</sup> ).....	19,30
Correo Asturias-Galicia (1. <sup>a</sup> , 2. <sup>a</sup> y 3. <sup>a</sup> ).....	21,40
Expreso Asturias (1. <sup>a</sup> , 2. <sup>a</sup> y 3. <sup>a</sup> ).....	20-15

### Llegadas a Madrid

Correo Hendaya .....	6 —
Rápido Hendaya-París-Bilbao .....	20 —
Expreso lujo Hendaya .....	9,15
Expreso Hendaya (1. <sup>a</sup> y 3. <sup>a</sup> ).....	7 —
Correo Santander y León .....	6 —
Correo Asturias-Galicia .....	7,45
Expreso Asturias (1. <sup>a</sup> , 2. <sup>a</sup> y 3. <sup>a</sup> ).....	8 —
Correo Santander .....	8,10
Expreso Galicia (coches-camas) .....	9,40
Rápido Santander (1. <sup>a</sup> y 3. <sup>a</sup> ).....	20,35

## SERVICIOS DE LA CAPITAL

### GOBIERNO ESPAÑOL.—MINISTERIOS

Presidencia del Consejo de Ministros, Paseo de la Castellana, 3, teléfono 30165.—Ministerio de Estado, Plaza de las Provincias, 1, teléfono 52849.—Economía Nacional, Paseo de Atocha, 1 y 3, teléf. 73569.—Ministerio de la Guerra, Alcalá, 53, teléfono 16552.—Ministerio de Fomento, Paseo de Atocha, 53, teléfono 73040.—Ministerio de Gobernación, Puerta del Sol, 7, teléfono 53037.—Ministerio de Hacienda, Alcalá, 11, teléfono 11370.—Instrucción, Alcalá, 34, te-

# FELIPE

ACEITES, JABONES  
Y LEGUMBRES DE TODAS  
CLASES

Servicio a domicilio

SANTA ENGRACIA, 109 • Teléf. 40997 • MADRID

## Sastrería GALINDO

CORTE PROPIO

TRAJES DE ÚLTIMA MODA



GABARDINAS □ GABANES

SE ADMITEN GÉNEROS PARA SU CONFECCIÓN  
8, Concepción Jerónima, 8. — Teléfono 72.746

## VILLA-ROSA RESTAURANT

El mejor y más típico en su género  
y el preferido por la buena Sociedad

SERVICIO PERMANENTE

Plato del día — Servicio a la carta

Visite usted VILLA-ROSA

Plaza de Santa Ana, 17. Teléfono 12.270

## LA REGIONAL

VINOS FINOS DE MESA :: SERVICIO A DOMICILIO

Gran vino «EL PADRE ETERNO»

:: y blanco «LA PALMA» ::

1, LOS MADRAZO, 1.—TELEF. 13563



**MARAVILLAS**  
(Compañía de Zarzuela)  
A las 6,45 y 10,45: Gran éxito de la  
Compañía lírica de arte típico an-  
daluz, con  
**SOL ANDALUZ**  
Música de Font de Anta

**MARIA ISABEL**  
(Dirección y Empresa Arturo Serrano)  
Compañía Titular.  
A las 6,45 y 10,45:  
**EL REFUGIO**  
¡Éxito fantástico!

**CALDERON**  
(TEATRO LIRICO NACIONAL)  
A las 6,45: **Dña Fr ncoisquita**  
A las 10,45: **Lu sa Fernanda**

**ESPAÑOL**  
Compañía de Comedias y Dramas  
A las 7 y 10,45:  
**Bailes y La Argentinita.**

**Aviso importantísimo**  
PROXIMAMENTE, ESTA  
POPULAR REVISTA IN-  
TRODUCIRA NOTABLES E  
IMPORTANTES REFOR-  
MAS EN EL FORMATO DE  
LA MISMA QUE SERAN  
DEL AGRADO DE NUES-  
TROS LECTORES Y ANUN-  
CIANTES

**CÓMICO**  
A las 6,45 y 10,45:  
**U ito en la noche**  
**PAVÓN**  
(Compañía de Revistas Celia Gámez)  
(Últimos días)  
A las 6,30 y 10,45:  
**Las de Villadiego**  
por la vellette Celia Gámez.  
¡Éxito formidable!

Las mejores localidades para  
Teatros, Cines y Futbol las  
encontrará en

**La Teatral**  
Gra. de San Jerónimo, 22

VISITAD LA DE  
JOYERIA O  
**Alberto Ruiz**  
7, Calle de Carretas, 7



Primera Casa en Pulseras de pedida

NOVELAS Y NARRA  
EL ANTOICL

Entretanto, en el Mas tra  
a la Laya. Una de las criadas fu  
bazofia a los cerdos. Cerra n  
ca se deslizaba sobre los gres  
se oyó una voz vinosa que tal  
en que apacentaban las be u  
vieja: adelantábase titube  
atrás, roto el vestido, ma do  
hiciéronle preguntas. Ento  
extrañas cosas de una tela gra  
que nadie había visto jamás  
se habían divertido tanto e M  
la Laya tenía la borracheta gre  
tos! Después, como se amta  
sado calor de la cocina, el v  
car un porrón de vino bla q  
y dándole con el codo:

—Hoy no has bebido t, L  
quites la sed.

Entonces la Laya, que habí  
a beber y a cantar a más y or  
fin, una de las criadas s eac  
tal de los payeses, las risos b  
que no, la condujo al dest dor  
mida sobre su jergón.

**AROMA**  
 PARA HOY 3.720  
 6 Junio de 1933



# Bailes de Salón MICKEY

Única Academia seria y elegante  
 FRECUENTADA POR TODA BUENA SOCIEDAD  
 CLASES PARTICULARES a TODAS HORAS  
 TAMBIÉN A DOMICILIO  
 Enseñanza rápida, garantizada  
 PRECIADOS, 24



## DRAMAS MISTERIOSAS

### LA LAYA

Mas trañaban de no ver volver  
 riado funfuñando, había dado la  
 erra noche; una neblina blan-  
 os gases pinos, cuando de pronto  
 quataba, a lo largo del prado  
 s bo, una copla alegre. Era la  
 tubo, con el pañuelo echado  
 mado de fango. Rodearonla,  
 Ento, con voz cascada, contó  
 ela grandes ramilletes soberbios  
 am desde hacía largo tiempo no  
 to Mas como aquella noche:  
 cheregre ¡y contaba unos cuen-  
 am tase poco a poco en el pe-  
 el, viejo chancero, fué a bus-  
 bla que puso delante de ella,

do, Laya; toma, para que te  
 que había lo que se hacía, echóse  
 ás y or. Entonces la alegría bru-  
 s eadeción de ella, y, quieras  
 risos bestiales, redoblaron. Por  
 les donde cayó en seguida dor-

(Continuará)

## CERVANTES

(Compañía de Revistas.-Vedette: Laura Pinillos)

A las 7 y 11:

¡Socorro .. en Sierra Morena!  
 ¡Éxito cumbre!

## FUENCARRAL

(Compañía del maestro Guerrero)

A las 6,45 y 10,45:

ÉL A M A

## ESLAVA

Compañía Titular de Revistas vedette  
 Gloria Guzmán

A las 7 y 11:

¡P A T E T A  
 ¡éxito enorme!  
 por la vedette Gloria Guzmán,  
 Pepita Huerta; Pepe Alba,  
 Castrito, y Ornat.

## CIRCO DE PRICE

A las 6,30 y 10,30:

A petición del público, 5 últimos  
 días del formidable espectáculo  
**Ramper Femina**  
 20 artistas hermosas y la artista  
**Estrellita Castro**  
 Hoy grandiosa verbena

## IDEAL (Compañía lírica)

A las 4,30: Al dorarse las espigas

A las 6,45 y 10,45: El Juglar de Castilla

## Aviso importantísimo

PROXIMAMENTE, ESTA  
 POPULAR REVISTA IN-  
 TRODUCIRA NOTABLES E  
 IMPORTANTES REFOR-  
 MAS EN EL FORMATO DE  
 LA MISMA QUE SERAN  
 DEL AGRADO DE NUESTROS  
 LECTORES Y ANUNCIANTES

(A. C.) FÉLIX TOCA  
 DUCH, AGRAS Y COMP.ª, L.T.A.  
 Muebles - Herrajes - Lámparas - Bronces  
 Cristal - Radio - Electricidad  
 NICOLAS M.ª RIVERO, 3 y 5  
 MADRID. — Teléfono 95959

léfono 11667.—Ministerio de Justicia, San Bernardo, número 47, teléfono 14945.—Ministerio de Marina, Paseo del Prado, 3, teléfono 70412.—Trabajo, Marqués de la Ensenada, 8, teléfono 33391.—Ministerio de Comunicaciones, Plaza de Cánovas.

**ALGUNOS SERVICIOS DEL AYUNTAMIENTO**

Alcaldía-Presidencia, Plaza de la Villa, teléfono 10106.—Comisiones de Concejales, Plaza de la Villa, 5, teléfono 10808.—Tercera Casa consistorial, Plaza de la Constitución, 3, teléfono 10021.

**AGUAS POTABLES Y ALCANTARILLADO**

Dirección, Plaza de la Villa, 4, teléfono 10922.—Inspección, Casa Cisneros, Plaza de la Villa, 4, teléfono 11227.—Inspección de Alcantarillas, Plaza de la Constitución, 3, teléf. 10012.—Almacenes de la Villa, Santa Engracia, 104, teléf. 30034.—Alumbrado, Dirección, Plaza de la Villa, 5, teléf. 10624.—Arquitectos, Dirección, Plaza de la Villa, 4, teléf. 11406.—Carruajes, Dirección, Plaza de la Constitución, teléfono 11070.—Colegio de Ntra. Sra. de la Paloma, Dehesa de la Villa, teléf. 30410.—Depositaria Municipal, Plaza de la Villa, 5, teléf. 12853.—Ensanche, Jefe Negociado, Ayala, 14, teléf. 52859.—Inspección facultativa, Costanilla de los Angeles, 13, teléfono 13659.—Guarcia Municipal, Jefatura, Plaza de la Constitución, 3, teléf. 20021.—Guardia de Caballería, Costanilla de los Desamparados, 15, tel. 10651.—Imprenta municipal, Sacramento, 2, tel. 13337.—Incendios, Dirección, Imperial, 10, tel. 12800.—Laboratorio central, Bailén, 43, tel. 70320.—Puesto de Desinfección, Plaza de San Francisco, 3, tel. 73729.—Limpiezas, Dirección, Imperial, 10, tel. 14630.—Mataderos, Dirección, Paseo de la Chopera, tel. 70116.—Mercado de la Cebada, Plaza de la Cebada, teléfono 70405.—Mercado de los Mostenses, Plaza de los Mostenses, teléf. 15279.—Parques y jardines, Dirección, Parque de Madrid, teléf. 54382.—Puericultura, Casa central, Peñón, 23, teléfono 71341.

**CASAS DE SOCORRO**

Buenavista: Castelló, 65, teléfono 52430.—Centro: Navas de Tolosa, 3, teléfono 10025.—Congreso: Fuencarral, 8, teléfono 10048.—Congreso (sucursal): Hermosilla, 51, teléfono 30204.—Chamberí: Eloy Gonzalo, 15, teléfono 30271.—Chamberí (sucursal): Santa Engracia, 130, teléfono 30268.—Hospicio: Augusto Figueroa, 43, teléfono 16139.—Hospital (sucursal): Santa Isabel, 36, teléfono 74424.—Inclusa: Encomienda, 21, teléfono 70254.—Latina: Carrera de San Francisco, 8, teléfono 70050.—Latina (sucursal): General Ricardos, 4, teléfono 70755.—Palacio: Cristino Martos, 5, teléfono 30073.—Palacio (sucursal): Plaza del Puente de Segovia, 3, teléfono 70120.—Universidad: Alberto Aguilera, esquina a Vallehermoso, teléfono 32142.

**AUTOMÓVILES**

**TARIFA PARA SU SERVICIO  
FRANJA ENCARNADA**

(SIN PROPINA)

Los 800 primeros metros .....	0'60
Por cada 333 metros más o fracción.....	0'10 y 0'20
Por cada hora que el coche esté parado .....	4'00
Despedidos en el tercer limite, se abonará por regreso .....	1'25

DISPONIBLE

**RUMBOS PARA AUTOMOVILES**

- Madrid-Irún (por Aranda), 488 kilómetros.
- Madrid-Irún (por Valladolid), 558 kilómetros.
- Madrid-Irún (por Soria), 496 kilómetros.
- Madrid-Bilbao (por Aranda), 396 kilómetros.
- Madrid-Santander (por Aranda), 393 kilómetros.
- Madrid-Santander (por Valladolid), 626 kilómetros.
- Madrid-Gijón (por Valladolid), 476 kilómetros.
- Madrid-Vigo (por Salamanca), 665 kilómetros.
- Madrid-La Coruña (por Lugo), 609 kilómetros.
- Madrid-Barcelona (por Zaragoza), 628 kilómetros.
- Madrid-Barcelona (por Alcañiz), 629 kilómetros.
- Madrid-Valencia (por Tarancón), 351 kilómetros.
- Madrid-Alicante (por Albacete), 422 kilómetros.
- Madrid-Cartagena (por Ocaña), 441 kilómetros.
- Madrid-Sevilla (por Córdoba), 542 kilómetros.
- Madrid-Sevilla (por Mérida), 545 kilómetros.
- Sevilla-Cádiz (por Jerez de la Frontera), 154 km.
- Madrid-Granada (por Jaén), 436 kilómetros.
- Madrid-Málaga (por Granada), 564 kilómetros.
- Madrid-Toledo, 70 kilómetros.
- Madrid-Salamanca, 214 kilómetros.
- Madrid-Badajoz (por Trujillo), 407 kilómetros.

**EL MESON DEL SEGOVIANO**

CAVA BAJA, núms. 41 y 28 :: Teléfono 72932

El sitio más popular de la corte, donde pueden admirar los famosos frescos del pintor ARTURO ORTIZ ALGUACIL  
LOS JUEVES, Pote gallego.

NO DEJE DE VISITAR ESTE FAMOSO MESON

**RELOJERIA de MANUEL ALVAREZ**

CASA ESPECIAL PARA COMPOSTURAS DE RELOJES ANTIGUOS POR DETERIORADOS QUE ESTÉN  
COMPRA Y VENTA DE RELOJES DE TODAS CLASES, ANTIGUOS Y MODERNOS  
CALLE DEL PRADO, 6 - TELÉF. 14.226 - MADRID

**LA CORUÑA  
MARTIN NAVAZO**

Vinos - Restaurant - Cervezas - Licores de todas las marcas - Mariscos del día - Aperitivos y bocadillos  
- : - La Peña más clásica - : -

TELEFONO 96637

4, Alcalá, 4

DISPONIBLE

**CASA JACINTO**

Visite esta casa

Beberá usted el mejor Vino de Madrid

CONCEPCION JERONIMA, 6

TELEFONO 75.434



Sastrería

Terrado

Sastrería

Proveedor de las Cooperativas del Ministerio de la Guerra e Instituciones



LEGANITOS

2

Teléfono 13799

Trajes
Gabanes
Trincheras

Uniformes
de
todas clases

PLAZOS Y CONTADO

LINEAS DE TRANVIAS

- 1 Sol-Salamanca... 0,15
2 Sol-Arguñelles... 0,15
3 Salamanca-Sol... 0,15
4 Sol-Verde... 0,10
5 Sol-Pardibas... 0,15
6 Sol-Arguñelles... 0,50
7 Sol-Toros... 0,15
8 Goya-Sol... 0,15
9 Sol-Hipódromo... 0,15
10 Sol-Bombilla... 0,15
11 Sol-Norte... 0,20
12 Arguñelles-Bilbao-Redro... 0,15
13 Sol-Arguñelles (Rosales)... 0,15
14 Sol-Antón Martín... 0,10
15 Sol-Quevedo... 0,10
16 Sol-P. Vills... 0,25
17 Sol-Caminos... 0,10
18 Sol-Vallecas... 0,15
19 Sol-Chamberí-Olavide... 0,10
20 Sol-Caminos-Sol... 0,10
21 Sol-Obelisco... 0,10
22 Sol-P. A. Martínez... 0,10
23 Sol-Caminos-Red de San Luis... 0,10
24 Sol-Pozas (por Leganitos)... 0,15
25 Sol-P. Mayor-Carabanchel Bajo... 0,30
26 Sol-Carabanchel-Alto... 0,10
27 Sol-Especial P. de Toros... 0,50
28 Sol-Plaza de Novillos... 0,30
29 Sol-Plaza Mayor-Leganitos... 0,50
30 Sol-Cibeles-Puerta de Toledo... 0,15
31 Sol-Pozas-Sol... 0,15
32 Sol-Red de San Luis-Prosperidad... 0,20
33 Sol-Puente-Vallecas-Antón Martín... 0,15
34 Sol-Hipódromo-Chamartín la Rosa... 0,15
35 Sol-Diego de León... 0,15
36 Sol-Santo Domingo-Pozas... 0,15
37 Sol-51 Laza Mayor-Puerta del Ángel... 0,10
38 Sol-Caminos-Glorieta Bilbao... 0,10
39 Sol-Cibeles-Puente de la Princesa... 0,15
40 Sol-Cibeles-Goya (final)... 0,15
41 Sol-Pozas-Plaza de Santa Cruz (por Ventura Rodríguez)... 0,15
42 Sol-Prosperidad... P. A. Martínez... 0,15
43 Sol-Santo Domingo-Pozas... 0,15
44 Sol-Zas - Escuela de Agricultura... 0,10
45 Sol-Escuela de Agricultura-Puerta de Hierro... 0,20
46 Sol-Cibeles-Hipódromo... 0,15
47 Sol-Cibeles-Plaza Manuel Recerra... 0,15
48 Sol-Plaza Mayor-Mataderos... 0,20
49 Sol-Quevedo-Cibeles-P. Atocha... 0,15
50 Sol-Glorieta de Bilbao-Colón-Goya... 0,15
51 Sol-Glorieta Puz Jiménez-García Gaxtambide... 0,15

KARDEX

FICHERO VISIBLE PERFECTO

LIPS

CAJAS DE CAUDALES
MUEBLES DE ACERO
PARA OFICINAS

ARCHIVADORES, MESAS,
ARMARIOS, ETC.

Drey Meyer

Montera, 28
MADRID

CLEMENTE Y GARCIA

CAMISERIA
Y
ROPA BLANCA

Equipos Canastillas, Batas, Blusas.
Especialidad en ropas para niños.

51, Mayor, 51

# GRANDES REBAJAS

DE

## PRECIOS



¿Ha oído Ud. la

### NUEVA GRAMOLA CON CAMARA ACÚSTICA "REENTRANTE?"

En caso negativo, hágalo en seguida. Acuda sin pérdida de tiempo a un agente nuestro y pida una audición musical con este nuevo instrumento. Al escuchar las primeras notas sentirá usted la sensación de que los artistas se hallan en su presencia. Su ánimo quedará cautivado ante esta nueva maravilla, y radiante de placer deseará usted adquirir este prodigioso aparato, que reproduce todos los sonidos musicales con una precisión verdadera admirable. Una sola audición le convencerá.

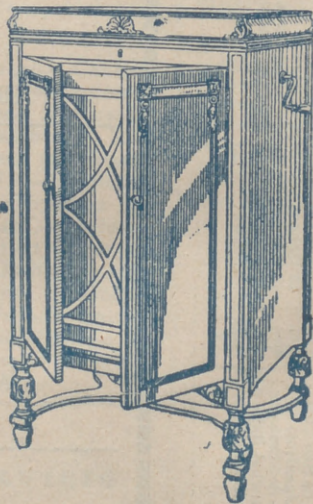

# La Voz de su Amo

COMPañÍA DEL GRAMÓFONO, S. A. E.  
AVENIDA DE PÍ Y MARGALL, 1.—MADRID

Fábrica:  
URGEL, N.º 234  
BARCELONA