

Once años de publicación no interrumpida

Espectáculos de Madrid

REVISTA DIARIA

GUIA DE LA CAPITAL
NOVELAS PASATIEMPOS
CRONICAS DE TEATROS
TOROS

CINES
VARIETÉS
Y
SPORT

RECIBES
CONDE ROMANONES
ES CONDE ROMANONES

Reparto Gratis

- DIRECCIÓN -
2-CONDE DE ROMANONES, 2



PIANOS
DE LAS MEJORES MARCAS
Alquileres, afinaciones y reparaciones
Unión Musical Española
Carrera de San Jerónimo, 30, y Preciados, 5 - Madrid

Pereda Durán



DISTRIBUCION DE NUESTRAS TIRADAS



Todos los días, de doce y media a dos, en los Casinos de Madrid, Bellas Artes, Gran Peña; en los Hoteles Palace, París, Inglés, Victoria, Regina y Asturias. De cuatro a cinco (tarde), en los siguientes Cafés y de esta forma: *Marles, Jueves y Sábados*, Cafés Oriental, Lisboa, Puerto Rico, Universal y Colonial. *Miércoles, Viernes y Domingos*, Lyon d'Or, Maison Dorée, Café-Bar La Montaña y Norte. Diariamente se reparte en los Bares Villa-Rosa, Plaza de Santa Ana, 17; «Las Regiones», Jardines, 16 y 18, y en la Peluquería de Moda, Prado, 7.—Lo que avisamos a los señores anunciantes para que lo comprueben.

Para toda clase de anuncios y propagandas diríjense a la Dirección:
Domingo Fanegas • 2, Conde de Romanones, 2

PRINCIPALES TRENES

M. Z. A. Salidas de Madrid	Horas
Expreso Zaragoza-Barcelona (1.ª y 3.ª).....	9,40
Expreso Zaragoza (1.ª y 3.ª, comedor).....	15,15
Expreso Zaragoza - Barcelona (coches-camas, butacas y comedor).....	20,20
Omnibus Guadalajara (2.ª y 3.ª).....	9,50
Omnibus Guadalajara (2.ª y 3.ª).....	13,30
Omnibus Sigüenza (2.ª y 3.ª).....	17 —
Expreso Andalucía (1.ª y 3.ª), coches directos (coches mixtos 1.ª y 2.ª clase), directos para Almería; lunes, miércoles, viernes y domingos para Baeza; martes, jueves y sábados para Málaga, por Espeliú, diario.....	9,50
Expreso Málaga-Algeciras (coches butacas y tercera; coches directos para Granada, por Baeza, martes, jueves, sábados y domingos; para Algeciras, un coche de 3.ª diario, y lunes, miércoles y viernes, coche comedor hasta Alcázar	21,35
Expreso Andalucía (butacas y camas); Cádiz (butacas diario, y coches-camas martes, jueves y sábados).....	22,40
Expreso Valencia-Alicante-Cartagena (primera y tercera)	9
Expreso Aranjuez, Cuenca y Toledo (1.ª y 3.ª).....	9,10
Correo-expreso Cartagena (1.ª y 3.ª).....	21,45
Correo-expreso Valencia (1.ª y 3.ª).....	22,10
Mensajerías Valencia, Alicante, Cartagena y Tarancón	11,10

Sigu en la tercera plana.

DEPOSITO DE LINOLEUM

Artículos de limpieza :: Tubos de goma
 Hules de mesas y para encerados
FRANCISCO SERRANO
 Droguería y Perfumería :: Depósito de suelas y tacones de goma
CONDE DE ROMANONES 11
 Teléfono 18557.—MADRID

JABON Y LEJIA



CATARINEU

ACEITES FILTRADOS - Pídanse en todas partes
 Recomendamos nuestro ASPERON como el mejor producto de limpieza
 Primera casa en ACEITES puros de oliva.

ARAVACA-FUENCARRAL
 DESPACHO **FUENCARRAL, 58**
 EN MADRID: **TELEFONO 10427**

Camas

de metal, de madera y hierro, Cunas, Muebles de madera curvada, Alcobas, Comedores, Despachos al contado y a pagar en 10 mensualidades.
ATOCHA. 30 DUPLICADO

Hijos de Manuel Grases

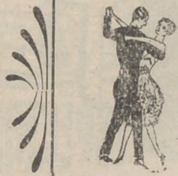

BAILES MODERNOS

ACADEMIA CULTA, ELEGANTE Y MORAL

Plaza del Carmen, número 1

Única Academia que garantiza la enseñanza.

Llegadas a Madrid

	Horas
Correo Barcelona y Zaragoza.....	8 —
Omnibus Guadalajara	8,35
Expreso Barcelona-Zaragoza (coches-camas y butacas)	15 —
Omnibus Sigüenza (2. ^a y 3. ^a).....	9 —
Expreso Zaragoza (1. ^a y 3. ^a).....	11,30
Expreso Barcelona-Zaragoza (1. ^a y 3. ^a).....	15,30
Omnibus Barcelona-Zaragoza (1. ^a , 2. ^a y 3. ^a)...	22 —
Correo Andalucía	20,50
Expreso Andalucía (coches-camas y butacas)...	7 —
Correo-expreso Valencia (1. ^a y 3. ^a).....	8,45
Correo-expreso Cartagena (1. ^a y 3. ^a).....	8 —
Expreso Málaga-Algeciras	8,36
Omnibus Aranjuez-Tarancón	8,10
Expreso Valencia, Alicante y Cartagena (primera y tercera)	9,20
Expreso Toledo, Cuenca y Aranjuez.....	19,40
Expreso Andalucía.....	20 —
Mensajerías Valencia, Cartagena, Alicante y Cuenca	20,25
	20,10

NORTE

Salidas de Madrid

Rápido Hendaya-Bilbao	10,20
Sudexpreso Madrid-Hendaya.....	22,35
Correo Hendaya-París-Bilbao (1. ^a y 3. ^a).....	22,50
Rápido Asturias-Santander (1. ^a y 3. ^a).....	10-10
Expreso Galicia (1. ^a y 3. ^a).....	19,20
Correo Santander (1. ^a , 2. ^a y 3. ^a).....	19,30
Correo Asturias-Galicia (1. ^a , 2. ^a y 3. ^a).....	21,40
Expreso Asturias (1. ^a , 2. ^a y 3. ^a).....	20-15

Llegadas a Madrid

Correo Hendaya	6 —
Rápido Hendaya-París-Bilbao	20 —
Expreso lujo Hendaya	9,15
Expreso Hendaya (1. ^a y 3. ^a).....	7 —
Correo Santander y León.....	6 —
Correo Asturias-Galicia	7,45
Expreso Asturias (1. ^a , 2. ^a y 3. ^a).....	8 —
Correo Santander	8,10
Expreso Galicia (coches-camas)	9,40
Rápido Santander (1. ^a y 3. ^a).....	20,35

SERVICIOS DE LA CAPITAL

GOBIERNO ESPAÑOL.—MINISTERIOS

Presidencia del Consejo de Ministros, Paseo de la Castellana, 3, teléfono 30165.—Ministerio de Estado, Plaza de las Provincias, 1, teléfono 52849.—Economía Nacional, Paseo de Atocha, 1 y 3, teléf. 73560.—Ministerio de la Guerra, Alcalá, 53, teléfono 16552.—Ministerio de Fomento, Paseo de Atocha, 53, teléfono 73040.—Ministerio de Gobernación, Puerta del Sol, 7, teléfono 53037.—Ministerio de Hacienda, Alcalá, 11, teléfono 11370.—Instrucción, Alcalá, 34, te-

Horas

FELIPE

ACEITES, JABONES Y LEGUMBRES DE TODAS CLASES

Servicio a domicilio

SANTA ENGRACIA, 109 • Teléf. 40997 • MADRID

Sastrería GALINDO

CORTE PROPIO

TRAJES DE ÚLTIMA MODA



GABARDINAS • GABANES

SE ADMITEN GÉNEROS PARA SU CONFECCIÓN
8, Concepción Jerónima, 8.— Teléfono 72.746

VILLA-ROSA RESTAURANT

El mejor y más típico en su género y el preferido por la buena Sociedad

SERVICIO PERMANENTE

Plato del día — Servicio a la carta

•• Visite usted VILLA-ROSA ••

Plaza de Santa Ana, 17. Teléfono 12.270

LA REGIONAL

VINOS FINOS DE MESA ••• SERVICIO A DOMICILIO

Gran vino «EL PADRE ETERNO»

•• y blanco «LA PALMA» ••

1, LOS MADRAZO, 1.—TELEF. 13563

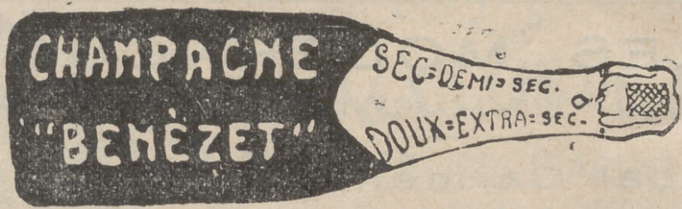

MARAVILLAS

(Compañía de Comedias Rosario Pino)

A las 6,45: **De muy buena familia.**
 A las 10,45: **La razón del silencio.**
 Por Rosario Pino, Alfonso Muñoz
 y Paco Alarcón
 Butacas 2,50 pts.

CALDERON

(TEATRO LÍRICO NACIONAL)

A las 6,30: **Jugar con fuego.**
 A las 10,30: **La Carmañola**

ROMEA

No hay función

LATINA

(Compañía de Revistas)

A las 6,30: **La noche de las kurdas**
 A las 10,45: **¡Niñas, a votar! y La noche de las Kurdas.**

IDEAL

(Compañía lírica)

A las 10,30:

Katiuska

MARIA ISABEL

(Dirección y Empresa Arturo Serrano)
Compañía Titular.

A las 6,45 y 10,45:

EL REFUGIO

¡Exito fantástico!

ESPAÑOL

Compañía de Comedias y Dramas

A las 6,45 y 10,45:

ORO

PAVÓN

(Compañía de Revistas Celia Gámez)

A las 6,45: **Las Leandras**

A las 10,45: **Las de Villadiego**

por la vedette Celia Gámez.

¡Exito formidable!

Horario de trenes

- Rápido Asturias-Santander ...
- Rápido Francia-Hendaya-Bilbao ...
- Expreso Galicia ...
- Expreso Hendaya-Bilbao-Francia ...
- Surexpreso Hendaya-Bilbao-Francia ...
- Correo expreso Asturias-Santander ...
- Correo expreso Galicia-Hendaya-Bilbao-Logroño ...
- Correo mixto Venta de Baena ...
- Mixto Hendaya-Bilbao (4) ...
- Ligero de Valladolid (3) ...
- Ligero Medina del Campo ...
- Ligero Escorial-Cercedilla ...
- Ligero Segovia ...
- Tranvía Escorial-Cercedilla ...
- Tranvía Cercedilla (1) ...

- (1) Circula sólo los domingos
- (2) Diario a Cercedilla y Escorial
- (3) Coches directos, y para Segovia
- (4) Circula por la vía de Segovia

NOTA.—Horario de trenes en días festivos, el cual anula al que publica en la

Lea usted nuestra Revista

"TOROS"

VISITAD LA JOYERIA DE **Alberto Ruiz**

7, Calle de Carretas, 7



Primera Casa en Pulseras de pedida

ARRO
 PARA HOY 3.70
 10 Junio de 1933



Bailes de Salón MICKEY

Unica Academia seria y elegante
 FRECUENTADA POR TODA BUENA SOCIEDAD
 CLASES PARTICULARES a TODAS HORAS
 TAMBIÉN A DOMICILIO
 Enseñanza rápida, garantizada
 PRECIADOS, 24



Estación del Norte

	SALIDAS	LLEGADAS
nder...	10,45	19.40
aya-B...	10.30	19,—
...	19,30	9.40
ao-Fra...	23,—	8,45
-Bilbran-	22,—	8,—
as-Sader.	22,20	9,40
cia-Haya-	23,15	7,—
e Bañ...	23,35	6.—
(4)...	8.30	18.50
3)...	8 y a las 16	12 y 21,30
mpo...	19.40	10,30
illa...	14.10	15,—
...	8.20	20.45
cedill...	9,30	8,40
...	7,10 y a las 18	12,35 y 20
...	7.45	22,—

CERVANTES

(Compañía de Revistas.-Vedette: Laura Pinillos)

(Ultima semana)

A las 7 y 11:

¡Socorro... en Sierra Morena!

¡Exito cumbre!

FUENCARRAL

(Compañía del maestro Guerrero)

A las 6,45: **La Rosa del Azafran**

A las 10,45: **E L A M A**

ESLAVA

Compañía Titular de Revistas vedette
 Gloria Guzmán

A las 10,30:

P A T E T A

(estreno)

Música del maestro
 Guerrero.

CIRCO DE PRICE

A las 10,45: Formidables funciones
 de circo con enorme programa
 Atracciones ciceises y
 Lucha libre americana
PANCRACE
 4 emocionantes combates, 4

CÓMICO

A las 6,30 y 10,45:

Un grito en la noche

MUÑOZ SECA

No hay función

BEATRIZ

(COMPAÑIA MARIA PALOU)

A las 6,45 y 10,45:

Teresa de Jesús

LARA (Compañía Titular)

A las 6,45: **Lo que hablan las mujeres.**

A las 10,45: **El Rinconcito.**

(A. C.) **FÉLIX TOCA**
 DUCH, AGRAS Y COMP.ª, LTDA.
 Muebles - Herrajes - Lámparas - Bronces
 Cristal - Radio - Electricidad
NICOLAS M.ª RIVERO, 3 y 5
 MADRID. — Teléfono 95959

mingo
 y Es
 para
 (vía Avila).
 de S
 nes
 pub
 diente a la temporada de ve
 en la página segunda.

léfeno 11667.—Ministerio de Justicia, San Bernardo, número 47, teléfono 14945.—Ministerio de Marina, Paseo del Prado, 3, teléfono 70412.—Trabajo, Marqués de la Ensenada, 8, teléfono 33391.—Ministerio de Comunicaciones, Plaza de Cánovas.

ALGUNOS SERVICIOS DEL AYUNTAMIENTO

Alcaldía-Presidencia, Plaza de la Villa, teléfono 10106.—Comisiones de Concejales, Plaza de la Villa, 5, teléfono 10808.—Tercera Casa consistorial, Plaza de la Constitución, 3, teléfono 10021.

AGUAS POTABLES Y ALCANTARILLADO

Dirección, Plaza de la Villa, 4, teléfono 10922.—Inspección, Casa Cisneros, Plaza de la Villa, 4, teléfono 11227.—Inspección de Alcantarillas, Plaza de la Constitución, 3, teléf. 10012.—Almacenes de la Villa, Santa Engracia, 104, teléf. 30034.—Alumbrado, Dirección, Plaza de la Villa, 5, teléf. 10624.—Arquitectos, Dirección, Plaza de la Villa, 4, telef. 11406.—Carruajes, Dirección, Plaza de la Constitución, teléfono 11070.—Colegio de Ntra. Sra. de la Paloma, Dehesa de la Villa, teléf. 30410.—Depositaria Municipal, Plaza de la Villa, 5, teléf. 12853.—Ensanche, Jefe Negociado, Ayala, 14, teléf. 52859.—Inspección facultativa, Costanilla de los Angeles, 13, teléfono 13659.—Guardia Municipal, Jefatura, Plaza de la Constitución, 3, teléf. 20021.—Guardia de Caballería, Costanilla de los Desamparados, 15, tel. 10651.—Imprenta municipal, Sacramento, 2, tel. 13337.—Incendios, Dirección, Imperial, 10, tel. 12800.—Laboratorio central, Bailén, 43, tel. 70320.—Puesto de Desinfección, Plaza de San Francisco, 3, tel. 73729.—Limpiezas, Dirección, Imperial, 10, tel. 14630.—Mataderos, Dirección, Paseo de la Chopera, tel. 70116.—Mercado de la Cebada, Plaza de la Cebada, teléfono 70405.—Mercado de los Mostenses, Plaza de los Mostenses, teléf. 15279.—Parques y jardines, Dirección, Parque de Madrid, teléf. 54382.—Puericultura, Casa central, Peñón, 23, teléfono 71341.

CASAS DE SOCORRO

Buenavista: Castelló, 65, teléfono 52430.—Centro: Navas de Tolosa, 3, teléfono 10025.—Congreso: Fuencarral, 8, teléfono 10048.—Congreso (sucursal): Hermosilla, 51, teléfono 30204.—Chamberí: Eloy Gonzalo, 15, teléfono 30271.—Chamberí (sucursal): Santa Engracia, 130, teléfono 30268.—Hospicio: Augusto Figueroa, 43, teléfono 16139.—Hospital (sucursal): Santa Isabel, 36, teléfono 74424.—Inclusa: Encomienda, 21, teléfono 70254.—Latina: Carrera de San Francisco, 8, teléfono 70050.—Latina (sucursal): General Ricardos, 4, teléfono 70755.—Palacio: Cristino Martos, 5, teléfono 30073.—Palacio (sucursal): Plaza del Puente de Segovia, 3, teléfono 70120.—Universidad: Alberto Aguilera, esquina a Vallehermoso, teléfono 34142.

AUTOMÓVILES

TARIFA PARA SU SERVICIO FRANJA ENCARNADA

(SIN PROPINA)

Los 800 primeros metros	0'60
Por cada 333 metros más o fracción	0'10 y 0'20
Por cada hora que el coche esté parado	4'00
Despedidos en el tercer límite, se abonará por regreso	1'25

DISPONIBLE

RUMBOS PARA AUTOMOVILES

- Madrid-Irún (por Aranda), 488 kilómetros.
- Madrid-Irún (por Valladolid), 558 kilómetros.
- Madrid-Irún (por Soria), 496 kilómetros.
- Madrid-Bilbao (por Aranda), 396 kilómetros.
- Madrid-Santander (por Aranda), 393 kilómetros.
- Madrid-Santander (por Valladolid), 466 kilómetros.
- Madrid-Gijón (por Valladolid), 476 kilómetros.
- Madrid-Vigo (por Salamanca), 665 kilómetros.
- Madrid-La Coruña (por Lugo), 609 kilómetros.
- Madrid-Barcelona (por Zaragoza), 628 kilómetros.
- Madrid-Barcelona (por Alcañiz), 629 kilómetros.
- Madrid-Valencia (por Taracón), 351 kilómetros.
- Madrid-Alicante (por Albacete), 422 kilómetros.
- Madrid-Cartagena (por Ocaña), 441 kilómetros.
- Madrid-Sevilla (por Córdoba), 542 kilómetros.
- Madrid-Sevilla (por Mérida), 545 kilómetros.
- Sevilla-Cádiz (por Jerez de la Frontera), 154 km.
- Madrid-Granada (por Jaén), 436 kilómetros.
- Madrid-Málaga (por Granada), 564 kilómetros.
- Madrid-Toledo, 70 kilómetros.
- Madrid-Salamanca, 214 kilómetros.
- Madrid-Badajoz (por Trujillo), 407 kilómetros.

EL MESON DEL SEGOVIANO

CAVA BAJA, núms. 41 y 28 :: Teléfono 72932

El sitio más popular de la corte, donde pueden admirar los famosos frescos del pintor ARTURO ORTIZ ALGUACIL LOS JUEVES, Pote gallego.

NO DEJE DE VISITAR ESTE FAMOSO MESON

RELOJERIA de MANUEL ALVAREZ

CASA ESPECIAL PARA COMPOSTURAS DE RELOJES ANTIGUOS POR DETERIORADOS QUE ESTÉN

COMPRA Y VENTA DE RELOJES DE TODAS CLASES, ANTIGUOS Y MODERNOS

CALLE DEL PRADO, 6 - TELÉF. 14.226 - MADRID

LA CORUÑA MARTIN NAVAZO

Vinos - Restaurant - Cervezas - Licores de todas las marcas - Mariscos del día - Aperitivos y bocadillos - La Peña más clásica -

TELEFONO 96637

4, Alcalá, 4

DISPONIBLE

CASA JACINTO

Visite esta casa

Beberá usted el mejor Vino de Madrid

CONCEPCION JERONIMA, 6

TELEFONO 75.434



Sastrería

Terrado

Sastrería

Proveedor de las Cooperativas del Ministerio
de la Guerra e Instituciones

Trajes
Gabanes
Trincheras

LEGANITOS

2

Teléfono 13799

Uniformes
de
todas clases



PLAZOS Y CONTADO

LINEAS DE TRANVIAS

Sol-Especial P. de Toros. Corri- da de Novillos, 0,30.—Cta. de Toros.....	0,50
25 Plaza-Mayor-Leganés.....	0,50
26 Cibeles-Puerta de Toledo.....	0,15
27 Pozas-Sol, 0,15.—Sol-Delfías.....	0,20
28 Red de San Luis-Prosperidad.....	0,15
29 Puente-Vallecas-Antón Martín.....	0,15
30 Hipódromo-Chamartín la Rosa.....	0,15
31 Sol-Diego de León.....	0,15
34 Santo Domingo-Pozas.....	0,10
35 Plaza Mayor-Puerta del Angel.....	0,10
36 C. Caminos-Glorieta Bilbao.....	0,10
37 Cibeles-Puente de la Princesa.....	0,15
38 Cibeles-Goya (final).....	0,15
39 Pozas-Plaza de Santa Cruz (por Ventura Rodríguez).....	0,15
40 Prosperidad.—P. A. Martínez.....	0,15
41 Santo Domingo-Pozas 0,15. Po- zas—Escuela de Agricultura, 0,10.—Escuela de Agricultura- Puerta de Hierro.....	0,20
42 Cibeles-Hipódromo.....	0,15
44 Cibeles-Plaza Manuel Becerra.....	0,15
47 Plaza Mayor-Mataderos.....	0,20
48 Quevedo-Cibeles-P. Atocha.....	0,15
49 Glorieta de Bilbao-Colón-Goya.....	0,15
50 Glorieta Ruiz Jiménez—García Gaztambide.....	0,15
1 Sol-Salamanca.....	0,15
2 Sol-Argüelles.....	0,15
3 Salamanca-Sol, 0,15.—Sol-Que- vedo.....	0,10
4 Sol-Ventás, 0,20.—Sol-Pardinas.....	0,15
Servicio especial Plaza de Toros, Cda. de novillos, 0,20.—Toros.....	0,50
5 Sol-Pardinas.....	0,15
6 Goya-Sol, 0,15.—Sol-Argüelles.....	0,15
7 Sol-Hipódromo.....	0,15
8 Bombilla-Sol, 0,30.—Sol-Hpmó.....	0,20
9 Sol-Bombilla, 0,30.—Sol-Norte.....	0,20
10 Sol-Estación del Norte.....	0,15
11 Argüelles-Bilbao-Rediro.....	0,15
12 Sol-Argüelles (Rosales).....	0,15
13 Antón Martín—Sol, 0,10.—Sol- Quevedo.....	0,10
14 P. Vlls.—Sol, 0,25.—Sol-Quio.—Cua- tro Caminos.....	0,10
15 P. Vallecas-Sol, 0,15.—Sol-Cham- ber-Olavide.....	0,10
17 C. Caminos-Sol.....	0,10
18 Obelisco-Sol, 0,10.—Sol-S. Fco.....	0,10
19 C. Caminos.—P. A. Martínez.....	0,10
20 C. Caminos-Red de San Luis.....	0,10
21 Sol-Pozas (por Leganitos).....	0,15
22 Pozas-Sol, 0,15.—Sol-Embajds.....	0,15
24 P. Mayor-Carabanchel Bajo, 0,30 Carabanchel-Alto.....	0,10

KARDEX

FICHERO VISIBLE PERFECTO

LIPS

CAJAS DE CAUDALES
MUEBLES DE ACERO
PARA OFICINAS
ARCHIVADORES, MESAS,
ARMARIOS, ETC.

Drey Meyer

Montera, 28
MADRID

CLEMENTE Y GARCIA

CAMISERIA
Y
ROPA BLANCA

Equipos Canastillas, Batas, Blusas.
Especialidad en ropas para niños.

51, Mayor, 51

GRANDES REBAJAS

DE

PRECIOS



¿Ha oído Ud. la

NUEVA GRAMOLA CON CAMARA ACÚSTICA "REENTRANTE?"

En caso negativo, hágalo en seguida. Acuda sin pérdida de tiempo a un agente nuestro y pida una audición musical con este nuevo instrumento. Al escuchar las primeras notas sentirá usted la sensación de que los artistas se hallan en su presencia. Su ánimo quedará cautivado ante esta nueva maravilla, y radiante de placer deseará usted adquirir este prodigioso aparato, que reproduce todos los sonidos musicales con una precisión verdadera admirable. Una sola audición le convencerá.

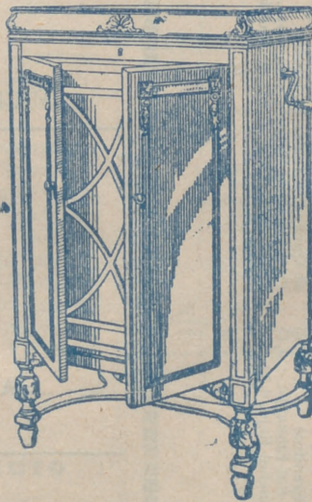

La Voz de su Amo

COMPañÍA DEL GRAMÓFONO, S. A. E.
AVENIDA DE PÍ Y MARGALL, 1.—MADRID

Fábrica:
URGEL, N.º 234
BARCELONA