

Once años de publicación no interrumpida

Espectáculos de Madrid

REVISTA DIARIA

GUIA DE LA CAPITAL

NOVELAS PASATIEMPOS

CRONICAS DE TEATROS

TOROS



CINES
VARIETÉS
Y
SPORT

ESCRIBES
CONDE ROMANONES
ESCRIBES CON ROMANONES

Reparto Gratis

- DIRECCIÓN -
2- CONDE DE ROMANONES, 2



PIANOS

DE LAS MEJORES MARCAS

Alquileres, afinaciones y reparaciones

Unión Musical Española

Carrera de San Jerónimo, 30, y Preciados, 5 - Madrid

Perce Durán

TARIFA general de la Compañía del Metropolitano MADRID

ESTACIONES	C. Caminos.	Ríos Rosas.	Iglesia.	Chamberí.	Bilbao.	Gran Vía.	P. del Sol.	Progreso.	Atocha.	M. Pelayo.	Pacífico.	P. Valdecas.	Ventanas.	M. Becerra.	Goya.	P. Vergara.	Retiro.	Banco.	Sevilla.	Opera.	St. Domingo.	Noviciado.	S. Bernardo.	Quevedo.	E. del Norte
Cuatro Caminos.	10	10	10	10	10	10	10	10	10	10	10	10	10	10	10	10	10	10	10	10	10	10	10	10	10
Ríos Rosas.	10	10	10	10	10	10	10	10	10	10	10	10	10	10	10	10	10	10	10	10	10	10	10	10	10
Iglesia.	10	10	10	10	10	10	10	10	10	10	10	10	10	10	10	10	10	10	10	10	10	10	10	10	10
Chamberí.	10	10	10	10	10	10	10	10	10	10	10	10	10	10	10	10	10	10	10	10	10	10	10	10	10
Bilbao.	10	10	10	10	10	10	10	10	10	10	10	10	10	10	10	10	10	10	10	10	10	10	10	10	10
Gran Vía.	15	15	15	15	15	15	15	15	15	15	15	15	15	15	15	15	15	15	15	15	15	15	15	15	15
Sol.	15	15	15	15	15	15	15	15	15	15	15	15	15	15	15	15	15	15	15	15	15	15	15	15	15
Progreso.	20	20	20	20	20	20	20	20	20	20	20	20	20	20	20	20	20	20	20	20	20	20	20	20	20
Antón Martín.	25	25	25	25	25	25	25	25	25	25	25	25	25	25	25	25	25	25	25	25	25	25	25	25	25
Atocha.	30	30	30	30	30	30	30	30	30	30	30	30	30	30	30	30	30	30	30	30	30	30	30	30	30
Menéndez Pelayo.	30	30	30	30	30	30	30	30	30	30	30	30	30	30	30	30	30	30	30	30	30	30	30	30	30
Pacífico.	30	30	30	30	30	30	30	30	30	30	30	30	30	30	30	30	30	30	30	30	30	30	30	30	30
Puente Valdecas.	30	30	30	30	30	30	30	30	30	30	30	30	30	30	30	30	30	30	30	30	30	30	30	30	30
Ventanas.	30	30	30	30	30	30	30	30	30	30	30	30	30	30	30	30	30	30	30	30	30	30	30	30	30
Manuel Becerra.	30	30	30	30	30	30	30	30	30	30	30	30	30	30	30	30	30	30	30	30	30	30	30	30	30
Goya.	25	25	25	25	25	25	25	25	25	25	25	25	25	25	25	25	25	25	25	25	25	25	25	25	25
Príncipe Vergara.	25	25	25	25	25	25	25	25	25	25	25	25	25	25	25	25	25	25	25	25	25	25	25	25	25
Retiro.	25	25	25	25	25	25	25	25	25	25	25	25	25	25	25	25	25	25	25	25	25	25	25	25	25
Banco de España.	25	25	25	25	25	25	25	25	25	25	25	25	25	25	25	25	25	25	25	25	25	25	25	25	25
Sevilla.	25	25	25	25	25	25	25	25	25	25	25	25	25	25	25	25	25	25	25	25	25	25	25	25	25
Opera.	15	20	20	20	15	15	10	5	15	20	25	25	25	25	20	20	20	15	15	15	10	10	10	10	15
Santo Domingo.	10	20	20	20	20	20	20	10	15	20	25	25	25	30	25	25	25	20	15	10	10	10	10	10	15
Noviciado.	10	20	20	20	20	20	20	10	15	20	25	25	25	30	25	25	25	20	15	10	10	10	10	10	15
San Bernardo.	10	20	20	20	20	20	20	10	15	20	25	25	25	30	25	25	25	20	15	10	10	10	10	10	15
Quevedo.	10	20	20	20	20	20	20	10	15	20	25	25	25	30	25	25	25	20	15	10	10	10	10	10	15
E. del Norte.	25	30	30	30	30	30	30	15	25	25	30	30	30	35	35	30	30	30	25	15	15	25	25	25	25

PUERTA DEL SOL A TETUÁN DE LAS VICTORIAS, 0,30, CON ESTACIONES EN ALVARADO Y ESTRECHO
 SOL-DIEGO LEÓN, POR LISTA, 0,15.—SOL-CUATRO CAMINOS, POR QUEVEDO, 0,10

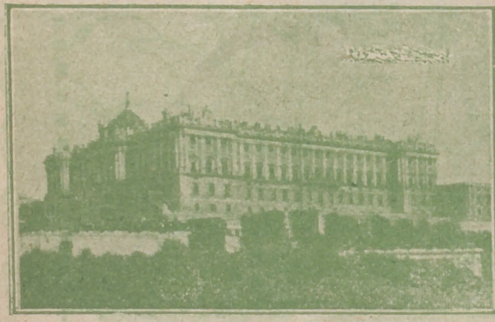

Palacio Presidencial.



Congreso de los Diputados





(A. C.) FÉLIX TOCA
 DUCH, AGRAS Y COMP.^ª LTDA.
 Muebles - Herrajes - Lámparas - Bronces
 Cristal - Radio - Electricidad
NICOLÁS M.^ª RIVERO, 3 y 5
 MADRID. — Teléfono 95959



DISTRIBUCION DE NUESTRAS TIRADAS



Todos los días, de doce y media a dos, en los Casinos de Madrid, Bellas Artes, Gran Peña; en los Hoteles Palace, París, Inglés, Victoria, Regina y Asturias. De cuatro a cinco (tarde), en los siguientes Cafés y de esta forma: *Martes, Jueves y Sábados*, Cafés Oriental, Lisboa, Puerto Rico, Universal y Colonial. *Miércoles, Viernes y Domingos*, Lyon d'Or, Maison Dorée, Café-Bar La Montaña y Norte. Diariamente se reparte en los Bares Villa-Rosa, Plaza de Santa Ana, 17; «Las Regiones», Jardines, 16 y 18, y en la Peluquería de Moda, Prada, 7.— Lo que avisamos a los señores anunciantes para que lo comprueben.

Para toda clase de anuncios y propagandas diríjense a la Dirección:
Domingo Fanegas - 2, Conde de Romanones, 2

PRINCIPALES TRENES

M. Z. A.	Horas
Salidas de Madrid	
Expreso Zaragoza-Barcelona (1. ^a y 3. ^a).....	9,40
Expreso Zaragoza (1. ^a y 3. ^a , comedor).....	15,15
Expreso Zaragoza - Barcelona (coches-camas, butacas y comedor).....	20,20
Omnibus Guadalajara (2. ^a y 3. ^a).....	9,50
Omnibus Guadalajara (2. ^a y 3. ^a).....	13,30
Omnibus Sigüenza (2. ^a y 3. ^a).....	17 —
Expreso Andalucía (1. ^a y 3. ^a), coches directos (coches mixtos 1. ^a y 2. ^a clase), directos para Almería; lunes, miércoles, viernes y domingos para Baeza; martes, jueves y sábados para Málaga, por Espeliú, diario.....	9,50
Expreso Málaga-Algeciras (coches butacas y tercera; coches directos para Granada y Baeza, martes, jueves, sábados y domingos; para Algeciras, un coche de 3. ^a diario, y lunes, miércoles y viernes, coche comedor hasta Alcázar	21,35
Expreso Andalucía (butacas y camas); Cádiz (butacas diario, y coches-camas martes, jueves y sábados).....	22,40
Expreso Valencia-Alicante-Cartagena (primera y tercera)	9 —
Expreso Aranjuez, Cuenca y Toledo (1. ^a y 3. ^a).....	9,10
Correo-expreso Cartagena (1. ^a y 3. ^a).....	21,45
Correo-expreso Valencia (1. ^a y 3. ^a).....	22,10
Mensajerías Valencia, Alicante, Cartagena y Tarancón	11,10

Sigue en la cuarta plana.

BAILES MODERNOS
 ACADEMIA ELEGANTE, CULTA Y MORAL
Plaza del Carmen, núm. 1
 Unica Academia que garantiza la enseñanza.

JABON Y LEJIA

CATARINEU
 ACEITES FILTRADOS - Pidanse en todas partes
 ARAVACA-FUENCARRAL
 DESPACHO EN MADRID: **FUENCARRAL, 58**
 TELEFONO 10427

DISPONIBLE



SASTRERIA GALINDO

CORTE PROPIO

TRAJES ULTIMA MODA
GABANES-TRINCHERAS

Se admiten géneros para su confección

8, Concepción Jerónima, 8
Teléfono 72746

Llegadas a Madrid	Horas	Llegadas a Madrid	Horas
Correo Barcelona y Zaragoza.....	8 —	Expreso Galicia (1. ^a y 3. ^a).....	19,20
Omnibus Guadalajara	8,35	Correo Santander (1. ^a , 2. ^a y 3. ^a).....	19,30
Expreso Barcelona-Zaragoza (coches-camas y butacas)	15 —	Correo Asturias-Galicia (1. ^a , 2. ^a y 3. ^a).....	21,40
Omnibus Sigüenza (2. ^a y 3. ^a).....	9 —	Expreso Asturias (1. ^a , 2. ^a y 3. ^a).....	20-15
Expreso Zaragoza (1. ^a y 3. ^a).....	11,30	Llegadas a Madrid	
Expreso Barcelona-Zaragoza (1. ^a y 3. ^a).....	15,30	Correo Hendaya	6 —
Omnibus Barcelona-Zaragoza (1. ^a , 2. ^a y 3. ^a)...	22 —	Rápido Hendaya-París-Bilbao	20 —
Correo Andalucía	20,50	Expreso lujo Hendaya	9,15
Expreso Andalucía (coches-camas y butacas)...	7 —	Expreso Hendaya (1. ^a v 3. ^a).....	7 —
Correo-expreso Valencia (1. ^a y 3. ^a).....	8,45	Correo Santander y León.....	6 —
Correo-expreso Cartagena (1. ^a y 3. ^a).....	8 —	Correo Asturias-Galicia	7,45
Expreso Málaga-Algeciras	8,36	Expreso Asturias (1. ^a , 2. ^a y 3. ^a).....	8 —
Omnibus Aranjuez-Tarancón	8,10	Correo Santander	8,10
Expreso Valencia, Alicante y Cartagena (primera y tercera)	9,20	Expreso Galicia (coches-camas)	9,40
Expreso Toledo, Cuenca y Aranjuez.....	19,40	Rápido Santander (1. ^a y 3. ^a).....	20,35
Expreso Andalucía	20 —		
Mensajerías Valencia, Cartagena, Alicante y Cuenca	20,25		
	20,10		

NORTE

Salidas de Madrid

Rápido Hendaya-Bilbao	10,20
Sudexpreso Madrid-Hendaya.....	22,35
Correo Hendaya-París-Bilbao (1. ^a y 3. ^a).....	22,50
Rápido Asturias-Santander (1. ^a y 3. ^a).....	10-10

SERVICIOS DE LA CAPITAL

GOBIERNO ESPAÑOL.—MINISTERIOS

Presidencia del Consejo de Ministros, Paseo de la Castellana, 3, teléfono 30165.—Ministerio de Estado, Plaza de las Provincias, 1, teléfono 52849.—Economía Nacional, Paseo de Atocha, 1 y 3, teléf. 73569.—Ministerio de la Guerra, Alcalá, 53, teléfono 16552.—Ministerio de Fomento, Paseo de Atocha, 53, teléfono 73040.—Ministerio de Gobernación, Puerta del Sol, 7, teléfono 53037.—Ministerio de Hacienda, Alcalá, 11, teléfono 11370.—Instrucción, Alcalá, 34, te-

Espectáculos de Madrid

TOROS

Es la Revista Taurina de **REPARTO GRATIS**

en Cafés y en la entrada de la Plaza de Toros de más grande éxito y mayor conveniencia comercial.

SU ANUNCIO PREFERIDO DEBE SER ESTE

Conde de Romanones, 2

Teléfono número 72.746

CASA POLOLO

EL MEJOR CHATO DE MANZANILLA
DE MADRID Y LA MEJOR TAPA

Calle de Echegaray, 16 -:- Teléf. 94.380

léfono 11667.—Ministerio de Justicia, San Bernardo, número 47, teléfono 14945.—Ministerio de Marina, Paseo del Prado, 3, teléfono 70412.—Trabajo, Marqués de la Ensenada, 8, teléfono 33391.—Ministerio de Comunicaciones, Plaza de Cánovas.

LOS MAS IMPORTANTES BANCOS

Central.—Alcalá, 31.—Teléfono 11140.
Calamarte.—Alcalá, 44 y 46.—Teléfono 12890.
Ahorros y Construcciones.—Prim, 5.—Teléf. 10993.
Avila.—Peligros, 1.—Teléfono 10164.
Aleman Traslántico.—P.º Prado, 16.—Tel. 12955.
Bilbao.—Alcalá, 16.—Teléfono 12866.
Castilla.—Pl. Independencia, 2.—Teléf. 52001.
Cataluña.—Av. C. Peñalver, 19.—Teléfono 14664.
Crédito Industrial.—P.º Recoletos, 6.—Tel. 53834.
Crédito Local de España.—Alcalá, 22.—Tel. 12850.
España.—Alcalá y Salón del Prado.—Teléf. 11110.
Español de Crédito.—Alcalá, 14.—Teléfono 11126.
Español de Crédito Hipotecario.—Sagasta, 4.
Español del Río de la Plata.—Alcalá, 57.—Tel. 11040.
Germánico-América del Sur.—C.ª S. Jerónimo, 32.
Hipotecario.—Paseo de Recoletos, 12.
Hispano-Americano.—Plaza de Canalejas, 1.
Hispano de Edificación.—Av. C. Peñalver, 8 y 10.
Industria y Comercio.—C.ª San Jerónimo, 43.
Matritense.—San Agustín, 3.
Nacional de Mutualidades.—Serrano, 5.
Sáinz.—Alcalá, 12.
Urquijo.—Alcalá, 55.
Vitalicio de España.—Alcalá, 25.
Vizcaya.—Nicolás M.ª Rivero, 8 y 10.
Zaragozano.—Nicolás M.ª Rivero, 4 y 6.
Anglo South American.—Av. C. Peñalver, 21.
Crédit Lyonnais.—Alcalá, 10.
Bolsa de Madrid.—Plaza de la Lealtad.

TEATROS DISTINGUIDOS

Calderón.—Atocha, 12.—Teléfono 10187.
Price.—Plaza de García Hernández, 7.—Teléf. 51908.
Cómico.—Mariana Pineda, 10.—Teléfono 10525.
Eslava.—Pasadizo de San Ginés.—Teléfono 14032.
Español.—Plaza de Santa Ana.—Teléfono 12121.
Fontalba.—Av. Pi y Margall, 6.—Teléfono 14419.
Isabel.—Barquillo, 14.—Teléfono 14778.
Lara.—Corredera de San Pablo, 17.—Teléf. 11631.
Pavón.—Embajadores, 11.—Teléfono 72315.
Teatro Maravillas.—Malasaña, 6.—Teléfono 36993.
Muñoz Seca.—Plaza del Carmen.—Tel. 11875.
Cervantes.—Corredera baja, 41.—Tel. 12114.
Beatriz.—Claudio Coello, 45.—Tel. 53108.

LOS MEJORES CAFES

Oriental.—P.ª del Sol, 11 y 12.—Teléfono 13005.
Lisboa.—Mayor, 1.—Teléfono 15800.
Puerto Rico.—P.ª del Sol, 3.—Teléfono 14804.
Universal.—P.ª del Sol, 15.—Teléfono 15807.
Colonial.—Alcalá, 3.—Teléfono 12603.
Maison Dorée.—Alcalá, 22.—Teléfono 15804.
La Montaña.—Alcalá, 2.—Teléfono 15020.
Norte.—Montera, 54.—Teléfono 16802.

Colón.—Alcalá, 17.—Teléfono 16022.
Correos.—P.ª del Sol, 10.—Teléfono 12466.
Gijón.—Paseo de Recoletos, 21.—Teléfono 12607.
Granja El Henar.—Alcalá, 40.—Teléfono 12079.
Kutz.—Av. C. Peñalver, 16.—Teléfono 14219.
Levante.—Puerta del Sol, 4.—Teléfono 12708.
Madrid.—Alcalá, 9.—Teléfono 10257.
Regina.—Alcalá, 19.—Teléfono 12426.

ALGUNOS SERVICIOS DEL AYUNTAMIENTO

Alcaldía-Presidencia, Plaza de la Villa, teléfono 10106.—Comisiones de Concejales, Plaza de la Villa, 5, teléfono 10808.—Tercera Casa consistorial, Plaza de la Constitución, 3, teléfono 10021.

AGUAS POTABLES Y ALCANTARILLADO

Dirección, Plaza de la Villa, 4, teléfono 10922.—Inspección, Casa Cisneros, Plaza de la Villa, 4, teléfono 11227.—Inspección de Alcantarillas, Plaza de la Constitución, 3, teléf. 10012.—Almacenes de la Villa, Santa Engracia, 104, teléf. 30034.—Alumbrado, Dirección, Plaza de la Villa, 5, teléf. 10624.—Arquitectos, Dirección, Plaza de la Villa, 4, telef. 11406.—Carruajes, Dirección, Plaza de la Constitución, teléfono 11070.—Colegio de Ntra. Sra. de la Paloma,

CASA JACINTO

Visite esta casa

Beberá usted el mejor Vino de Madrid

CONCEPCION JERONIMA, 6

TELEFONO 75.434

Confitería :: Pastelería :: Fiambres

— N I Z A —

Especialidades y creaciones para el te y postres

Se sirven LUNCHS

Argensola, 20 y Orellana, 16 :-: Glorieta de Bilbao, 7 y Sagasta, 2 :-: Teléfono 33.253

LA CORUÑA MARTIN NAVAZO

Vinos - Restaurant - Cervezas - Licores de todas las marcas - Mariscos del día - Aperitivos y bocadillos -:-: La peña más clásica :-:-

TELEFONO 96637

4, Alcalá, 4



CALDERON

A las 6,30: Luisa Fernanda.
A las 10,30: XUANON

ROMEA

A las 6,30: La Pipa de Oro
A las 10,45: ¡¡GOL!!

FONTALBA

A las 6,30 y 10,30:
Las dichosas faldas.

FUENCARRAL

(COMPAÑIA DE REVISTAS DEL TEATRO
ESLAVA)

A las 6,30 y 10,30:

Las faldas

¡Exito cumbre!
(Butacas 3 pesetas)

IDEAL (Compañía lírica del maestro Guerrero)

A las 6,30 y 10,30:

La Barbiana.

ESPAÑOL

MARGARITA XIRGU-ENRIQUE BORRÁS

A las 6,30 y 10,30:

La Vida es sueño.

VISITAD LA
JOYERIA



Alberto Ruiz

7, Calle de Garretas, 7



Primera Casa en Pulseras de pedida



NOVELAS Y NO...

MARIA ISABEL

(Dirección y Empresa Arturo Serrano)
Compañía Titular.

A las 6,30:
El Niño de las Coles
A las 10,30:
Cuidado con el Amor
(Estreno)

Empresarios, anunciar en

PAVÓN

(Compañía de Revistas Celia Gámez)

A las 6,45: El país de los tontos
A las 10,45: Las tentaciones.
por la gentil
Celia Gámez
¡Exito clamoroso!

ESPECTÁCULOS DE MADRID

MARAVILLAS

(Compañía de Revistas)

A las 6,30 (popular):
¡Ahí va la liebre!
A las 10,45:
LOS JARDINES DEL PECADO
¡Exito cumbre!

de ahí abajo que habla ma
tenga la lengua y no me do
haré raspar tan bien el zo,
se tornará más encarnad an

A estas palabras, el b
llamar a Ayché y trató delar
aun los golpes, porque e a
ron hacer tratable a la he neg
ríos de lágrimas. El cap olv
mal humor y armó un e lo
la maniobra que mandab que

Por la noche, cuando to
con profundo sueño, los tero
mero un canto grave, se,
entrepunte, y después ito
agudo. Un momento de res
la gruesa voz de Ledoux sta
Todo volvió a quedar eida
guiente apareció Tamar re
gullada, pero con el ade n c
antes.

Apenas lo hubo vis che
el castillo de popa dond pa
tán, corrió con rapidez ha am
y le dijo con acento de era

PARA HOY 3.627
4 Marzo de 1933



Bailes de Salón MICKEY

Unica Academia seria y elegante
FRECVENTADA POR TODA BUENA SOCIEDAD
CLASES PARTICULARES a TODAS HORAS
TAMBIÉN A DOMICILIO
Enseñanza rápida, garantizada
PRECIADOS, 24



RONES MISTERIOSAS

INGO

blama-Jumbo, decidle que se me do a esta buena alhaja, o le elzo, que el cuero, de negro, nadan rosbif crudo. el bajó de su camarote, hizo ó dalarla ; pero ni las caricias ni ue e acaba la paciencia, pudie- a negra, de cuyos ojos corrían caplvió a subir a cubierta de in elo al oficial de cuarto sobre dadquel momento. and toda la tripulación dormía loseros de guardia oyeron pri- e, e, lúgubre, que partía del uésito de mujer horriblemente de resonaron en todo el buque ouxestallido de su terrible látigo. ar eida en silencio. Al día si- nare cubierta con la cara ma- ade n orgulloso y resuelto como visché, cuando, abandonando ondo pa sentada al lado del capi- ez h amango, se arrodilló ante él de peración reconcentrada :

(Continuará).

MUÑOZ SECA

(Compañía de Comedias Pilar Millán Astray)
(Funciones populares)
A las 6,30 y 10,30:
¡TE QUIERO, PEPE!
Butacas, 3 pesetas

Anuncie en estas carteleras

ESLAVA

Compañía de Comedias Ruiz - Cuevas Balaguer
A las 6,30 y 10,30:
Anacleto se divorcia
¡Gran éxito!

Anuncie V. en estas carteleras

CERVANTES

(Compañía de Loreto-Chicote)
A las 6,30 y 10,30:
Los perros de presa.
Creación de Loreto y Chicote

BEATRIZ

COMPañIA J. DÍAZ ARTIGAS-COLLADO
A las 6,30 y 10,30:
Escuela de millonarias

LARA (Compañía Titular)

A las 6,30 .Lo que hablan las Mujeres
A las 10,30: La chascarrillera.

VICTORIA

A las 6,30 y 10,30:
Tres Cadenas Perpetuas.

CIRCO DE PRICE

A las 6,30 y 10,30:
GRANDIOSAS FUNCIONES DE CIRCO Y ATRACCIONES
¡Sensacional Programa!

Lea usted

"Espectáculos de Madrid"

ZARZUELA

EL LUNES
A las 6,30: Los hijos de la noche.
A las 10,30: Romance de fieras. (Estreno)

CUBIERTOS
Y
A LA CARTA

"EXCELSIOR" CAFÉ-CENAS
ALMUERZOS
MARISCOS

Cervecería-Restaurant

EXCELENT : COCINA ESPAÑOLA Y ALEMANA

Príncipe, 27 -:- MADRID - - Teléf. 12.730

Clemente y García

CAMISERIA
Y
ROPA BLANCA

Equipos Canastillas, Batas, Blusas.
Especialidad en ropas para niños.

51, Mayor, 51

Dehesa de la Villa, teléf. 30410.—Depositaria Municipal, Plaza de la Villa, 5, teléf. 12853.—Ensanche, Jefe Negociado, Ayala, 14, teléf. 52859.—Inspección facultativa, Costanilla de los Angeles, 13, teléfono 13659.—Guardia Municipal, Jefatura, Plaza de la Constitución, 3, teléf. 20021.—Guardia de Caballería, Costanilla de los Desamparados, 15, tel. 10651.—Imprenta municipal, Sacramento, 2, tel. 13337.—Incendios, Dirección, Imperial, 10, tel. 12800.—Laboratorio central, Bailén, 43, tel. 70320.—Puesto de Desinfección, Plaza de San Francisco, 3, tel. 73729.—Limpiezas, Dirección, Imperial, 10, tel. 14630.—Mataderos, Dirección, Paseo de la Chopera, tel. 70116.—Mercado de la Cebada, Plaza de la Cebada, teléfono 70405.—Mercado de los Mostenses, Plaza de los Mostenses, teléf. 15279.—Parques y jardines, Dirección, Parque de Madrid, teléf. 54382.—Puericultura, Casa central, Peñón, 23, teléfono 71341.

CASAS DE SOCORRO

Buenavista: Castelló, 65, teléfono 52430.—Centro: Navas de Tolosa, 3, teléfono 10025.—Congreso: Fuencarral, 8, teléfono 10048.—Congreso (sucursal): Hermosilla, 51, teléfono 30204.—Chamberí: Eloy Gonzalo, 15, teléfono 30271.—Chamberí (sucursal): Santa Engracia, 130, teléfono 30268.—Hospicio: Augusto Figueroa, 43, teléfono 16139.—Hospital (sucursal): Santa Isabel, 36, teléfono 74424.—Inclusa: Encomienda, 21, teléfono 70254.—Latina: Carrera de San Francisco, 8, teléfono 70050.—Latina (sucursal): General Ricardos, 4, teléfono 70755.—Palacio: Cristino Martos, 5, teléfono 30073.—Palacio (sucursal): Plaza del Puente de Segovia, 3, teléfono 70120.—Universidad: Alberto Aguilera, esquina a Vallehermoso, teléfono 32142.

BIBLIOTECAS Y MUSEOS

HORAS DE VISITA

Servidas por el Cuerpo de Archiveros, Bibliotecarios y Arqueólogos, se encuentran abiertas, todos los días laborables, las siguientes:

Academia Española (Felipe IV, 2), de ocho a doce.

Academia de la Historia (León, 21), de quince treinta a diecinueve treinta.

Biblioteca Nacional (paseo de Recoletos, 20), de ocho a catorce.

Biblioteca de San Isidro (Toledo, 45), de diez a catorce.

Archivo Histórico Nacional (paseo de Recoletos, número 20), de ocho a catorce.

Ministerio de Hacienda (Alcalá, 7 y 9), de nueve a catorce.

Sociedad Económica Matritense de Amigos del País (plaza de la Villa), de ocho a trece.

Facultad de Derecho (San Bernardo, 59), de diez a trece. Los domingos, de diez a doce.

Facultad de Medicina (Atocha, 104), de ocho a catorce.

Facultad de Farmacia (Farmacia, 2), de nueve a doce y de quince a dieciocho.

Museo Arqueológico Nacional (Serrano, 13), de

diez a catorce; los domingos, de diez a trece. La consulta de libros requiere autorización del jefe del Museo.

Museo de Ciencias Naturales (paseo del Hipódromo), de ocho a catorce, excepto el mes de agosto, que se dedica a la limpieza.

Museo de Reproducciones Artísticas (Alcalá Zamora, 58), de diez a trece y de dieciséis a diecinueve.

Centro de Estudios Históricos (Almagro, 26), de nueve a trece y de dieciséis a veinte, cerrando en agosto por la limpieza y recuento.

Escuela Superior de Arquitectura (Estudios, 1), de nueve a trece, excepto el mes de agosto, para proceder a la limpieza general.

Escuela de Veterinaria (Embajadores, 70), de ocho a catorce, excepto la segunda quincena de agosto, que se cerrará por la limpieza de libros.

Talleres de la Escuela Industrial (Embajadores, número 88), de ocho a trece.

Escuela Industrial (San Mateo, 5), de ocho a catorce.

Jardín Botánico (paseo del Prado), de ocho a catorce, excepto el mes de agosto, que se cerrará para la limpieza.

Biblioteca Popular del distrito de Chamberí (paseo de Ronda, 2), de dieciocho a veintidós; los domingos, de diez a trece.

LA REGIONAL

VINOS FINOS DE MESA :: SERVICIO A DOMICILIO

Gran vino «EL PADRE ETERNO»

rojo y blanco «LA PALMA» ::

1. LOS MADRAZO, 1.—TELEF. 13563

EL MESON DEL SEGOVIANO

CAVA BAJA, núms. 41 y 28 :: Teléfono 72032

El sitio más popular de la corte, donde pueden admirar los famosos frescos del pintor ARTURO ORTIZ ALGUACIL
LOS JUEVES, Pote gallego.

NO DEJE DE VISITAR ESTE FAMOSO MESON

BOCADILLOS

EL COCINERO

Los mejores del mundo

Postas, 23 Casa central, Atocha, 110

CASA MERP
REGLA STYLOGRAFICAS
2015 ARAY 7 - TELEFONO 10095 - MADRID

AUTOMÓVILES

TARIFA PARA SU SERVICIO

FRANJA ENCARNADA

(SIN PROPINA)

Los 800 primeros metros	0'60
Por cada 333 metros más o fracción... ..	0'20 y 0'20
Por cada hora que el coche esté parado	4'00
Despedidos en el tercer límite, se abonará por regreso	1'25

LINEAS POSTALES AÉREAS ESPAÑOLAS

Servicio diario, incluso los domingos

MADRID-BARCELONA-MADRID

Precio del billete: 150 pesetas.—Mercancías: 1,50 pesetas kilogramo.

MADRID-SEVILLA-MADRID

Precio del billete: 125 pesetas.—Mercancías: 1 peseta kilogramo.

Transporte rápido de toda clase de correspondencia.

Billetes de ida y vuelta con el 10 por 100 de descuento.

Informes en todas las Agencias y Hoteles.

DELEGACION EN BARCELONA: DIPUTACION, 266.—TELÉF. 20.789

DELEGACION EN SEVILLA: AV. REINA MERCEDES, 1.—TELÉF. 21.760

DESPACHO CENTRAL EN MADRID

Antonio Maura, 2.—Teléfonos 18.230 y 18.238

SERVICIO DE CORREOS

CENTRAL DE CORREOS (PLAZA DE CASTELAR)

ESTAFETAS URBANAS

Núm. 1 Jorge Juan, 20 y 22.—2 General Zabala, 14 (Prosperidad).—3 Santa Engracia, 155.—4 Florida, 7.—5 Carrera de San Francisco, 17.—6 General Oraá, 8.—7 Santa Isabel, (esquina a Brumen).—8 Ronda Conde Duque, 11.—9 Hermosilla, 32.—10 Fuencarral, 138.—11 Paseo de Extremadura, 23.—12 Magdalena, 12.—13 Lozano, 14 (Guindalera).—14 Montalbán, 1 (Central).

SERVICIO DE TRANVÍAS

Sitios de recogida: Estación del Norte.—Atocha (puerta y glorieta).—Plaza de Castelar.—Puerta del Sol (frente a Gobernación y esquina a Carretas).—Nicolás María Rivero (esquina a San Jerónimo).—Plaza de la Independencia.—Claudio Coello (esquina a Alcalá).—Red de San Luis.—Princesa (cruce con Marqués de Urquijo).—Plaza Mayor.—Cuatro Caminos y Ventas del Espíritu Santo. Horas: de 8 a 12 y media de la mañana y de 4 a 8 y media de la tarde.

ESTACIÓN DEL NORTE

Horas de recogida: de las 16 a las 21,50.

Cartas.—Cinco minutos antes de la salida de los trenes.

Impresos.—Desde las 16 hasta las 18.

Certificados y Valores. Correo de Galicia, hasta las 16,40. Correo de Santander, 17.—Correo de Asturias, 18,40.—Exprés de Irún, 21,00.—Correo de Irún, 21,80.—Mixtos de Galicia, Asturias y Santander, 21,00.

Horas de recogida de las cartas.—Galicia, a las 15,40. Asturias y Santander, 16,40.—Aragón y Cataluña, 17,05.—Tajo (Cáceres) y Extremadura, 17,35.—Alicante y Murcia, 17,55.—Valencia, 19,10.—Andalucía, 19,80.—Norte y Extranjero, 21,00.

Cartas certificadas.—De 9 de la mañana a 12 de la noche. Para que salgan en los correos del día, precisa certificar dos horas antes de la salida de los trenes correos. En otro caso, utilícese las Estafetas de alcance de las Estaciones del Norte y Mediodía. Para el Extranjero, de 7 a 6 y de 7 a 12 de la noche.

Valores declarados.—De 10 de la mañana a las 17,30, a excepción de Galicia, Asturias y Santander, a las 15,00. Aragón y Cataluña, a las 16,80.—Andalucía y Norte, a las 18.—Caja: de 11 a 17.—Domingos, de 11 a 18.

Impresos certificados.—(Por la calle de Montalbán, en el Pasaje, a la izquierda).—Líneas de Galicia, Asturias, Santander, Segovia y Salamanca, de 10 a 13,30.—Líneas de Aragón, Extremadura, Tajo, Mediterráneo y Cuenca, de 10 a 14,50.—Líneas de Andalucía, Norte, Almorox y Colmenar, de 10 a 15,50. Estas horas son para el público que imponga de 1 a 8 certificados. Siendo más de 8, precisa relación por duplicado y sólo de 10 a 18,00, para el extranjero de 9 a 12.

Lista de Correos. De 9 de la mañana a 6 de la tarde.

ESTACIÓN DEL MEDIODÍA

Horas de servicio.—De las 16,30 a las 21,80.

Cartas.—Hasta diez minutos antes de la salida de trenes.

Periódicos e impresos.—Cuenca, hasta las 16,40.—Aragón, hasta las 17,80.—Demás líneas, hasta las 18.

Certificados y valores.—Cuenca, hasta las 16,40.—Aragón (exprés), 17,80.—Aragón (correo), 17,45.—Extremadura, 18,10.—Andalucía (exprés), 19,80.—Alicante y Cartagena, 19,45.—Andalucía (correo), 20,10.—Valencia (exprés), 20,45.

DEPOSITO DE LINOLEUM

Artículos de limpieza :: Tubos de goma
Hules de mesas y para encerados

FRANCISCO SERRANO

Droguería y Perfumería :: Depósito de suelas y tacones de goma

CONDE DE ROMANONES 11

Teléfono 18557.—MADRID

VILLA-ROSA RESTAURANT

El mejor y más típico en su género y el preferido por la buena Sociedad

SERVICIO PERMANENTE

Plato del día — Servicio a la carta

:: Visite usted VILLA-ROSA ::

Plaza de Santa Ana, 17.—Teléfono 12.270

RELOJERIA de MANUEL ALVAREZ

CASA ESPECIAL PARA COMPOSTURAS DE RELOJES

ANTIGUOS POR DETERIORADOS QUE ESTÉN

COMPRA Y VENTA DE RELOJES DE TODAS CLASES,

ANTIGUOS Y MODERNOS

CALLE DEL PRADO, 6 — TELÉF. 14.226 — MADRID

MUY PRONTO

reaparecerá en su once año de vida de éxito nuestra Revista Taurina, de

reparto gratis

Espectáculos de Madrid

TOROS

LA MEJOR PROPAGANDA — ¡¡ONCE AÑOS DE TRIUNFO!! — ANUNCIE SIEMPRE EN TOROS

Conde de Romanones, núm. 2

Sastrería

Terrado

Sastrería

Proveedor de las Cooperativas del Ministerio
de la Guerra e Instituciones

Trajes
Gabanes
Trincheras

LEGANITOS

2

Teléfono 13799

Uniformes
de
todas clases



PLAZOS Y CONTADO

CALLES DE MADRID

NOMBRE ANTIGUO	NOMBRE MODERNO
Amor de Dios.....	Roberto Castrovido.
Bilbao (Plaza).....	Ruiz Zorrilla (Plaza).
Canal de Isabel II (P.º).	Ofelia Nieto (Paseo).
Concepción Domínguez..	Juan José Morato.
Antonio Salvador.....	Francisco Mora.
Francisco Puig.....	Francisco Giner.
Gral. Martínez Campos..	Vicente Barrio.
Huerta Castañeda.....	Rosalía de Castro.
Infantas	Fermín Galán (Plaza).
Isabel II (Plaza).....	Rosario Acuña (Paseo).
Jesuitas (Paseo).....	Ramón y Cajal (Paseo).
María Cristina (Paseo)...	República (Plaza).
Oriente (Plaza).....	Vicente Blasco Ibáñez.
Princesa	Santa Ana (Plaza).
Príncipe Alfonso (Plaza)	Coronel Montesinos (P.º)
Rey (Paseo).....	García Hernández (Pl.).
Rey Felipe II (Plaza)....	Doctor Cárceles.
Rey Francisco.....	Gómez de Baquero.
Reina	Pablo Iglesias (Avenida)
Reina Victoria (Avenida)	Pl. Catorce de Abril.
Ruiz Jiménez (Glorieta).	Enrique García Alvarez.
Sal	Luis Fernández Martínez
San Raimundo.....	Comte. Franco (Av.).
San Vicente (Cuesta)....	Enrique de Mesa.
Seminario	Carlos Marx (Avenida).
Av. pral. Ciudad Lineal.	Matías Gómez Latorre.
Colonia de Arganzuela...	

KARDEX

FICHERO VISIBLE PERFECTO

LIPS

CAJAS DE CAUDALES
MUEBLES DE ACERO
PARA OFICINAS
ARCHIVADORES, MESAS,
ARMARIOS, ETC.

Drey Meyer

Montera, 28
MADRID

LA MONUMENTAL

Grandes salones de Feluquería

15 OFICIALES

NO SE ADMITEN PROPINAS

TETUAN, 25 DUPLICADO
y CONCEPCION JERONIMA, 4
TELEFONOS 18.098 y 74085



Ministerio de Fomento

Ministerio de Fomento.

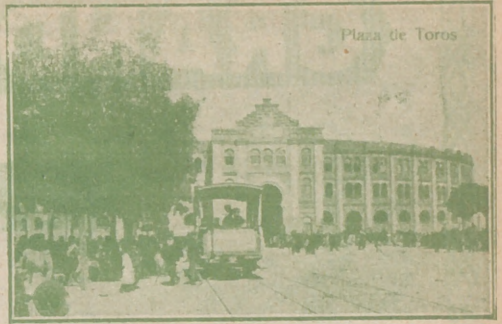

Plaza de Toros

Plaza de Toros.

LÍNEAS DE TRANVIAS

1 Sol-Salamanca	0,15	Sol-Especial P. deToros. Corri-	
2 Sol-Argüelles.	0,15	da de Novillos, 0,30.—Cda. de	
3 Salamanca-Sol, 0,15.—Sol-Que-		Toros.	0,50
vedo	0,10	25 Plaza-Mayor-Leganés	0,50
4 Sol-Ventas, 0,20.—Sol-Pardiñas	0,15	26 Cibeles-Puerta de Toledo	0,15
Servicio especial Plaza de Toros,		27 Pozas-Sol, 0,15.—Sol-Delicias	0,15
Cda. de novillos, 0,20.—Toros.	0,50	28 Red de San Luis-Prosperidad	0,20
5 Sol-Pardiñas	0,15	29 Puente-Vallecas-Antón Martín	0,15
6 Goya-Sol, 0,15.—Sol-Argüelles	0,15	30 Hipódromo-Chamartín la Rosa	0,15
7 Sol-Hipódromo.	0,15	31 Sol-Diego de León.	0,15
8 Bombilla-Sol, 0,30.—Sol-Hpmo.	0,15	34 Santo Domingo-Pozas	0,15
9 Sol-Bombilla, 0,30.—Sol-Norte.	0,20	35 Plaza Mayor-Puerta del Angel.	0,10
10 Sol-Estación del Norte.	0,20	36 C. Caminos-Glorieta Bilbao.	0,10
11 Argüelles-Bilbao-Retiro.	0,15	37 Cibeles-Puerta de la Princesa.	0,15
12 Sol-Argüelles (Rosales).	0,15	38 Cibeles-Goya (final).	0,15
13 Antón Martín-Sol, 0,10.—Sol-		39 Pozas-Plaza de Santa Cruz (por	
Quevedo.	0,10	Ventura Rodríguez).	0,15
14 P. Vlls.-Sol, 0,25.—Sol-Qdo.-Cua-	0,10	40 Prosperidad.—P. ^a A. Martínez	0,15
tro Caminos	0,10	41 Santo Domingo-Pozas 0,15.—Po-	
15 P. Vallecas-Sol, 0,15. Sol-Cham-		zas-Escuela de Agricultura,	
berf-Olavide	0,10	0,10.—Escuela de Agricultura-	
17 C. Caminos-Sol.	0,10	Puerta de Hierro	0,20
18 Obelisco-Sol, 0,10.—Sol-Feo.	0,10	42 Cibeles-Hipódromo.	0,15
19 C. Caminos.—P. A. Martínez.	0,10	44 Cibeles-Plaza Manuel Becerra.	0,15
20 C. Caminos-Red de San Luis.	0,10	47 Plaza Mayor-Mataderos	0,20
21 Sol-Pozas (por Leganitos)	0,15	48 Quevedo-Cibeles-P. Atocha	0,15
22 Pozas-Sol, 0,15.—Sol-Embajds.	0,15	49 Glorieta de Bilbao-Colón-Goya.	0,15
24 P. Mayor-Carabanchel Bajo, 0,30		50 Glorieta Ruiz Jiménez-García	
Carabanchel-Alto.	0,10	Gaztambide.	0,15

"ESPECTÁCULOS DE MADRID"

EXTRAORDINARIO DE

TOROS



DIRECTOR PROPIETARIO
DOMINGO FANEGAS

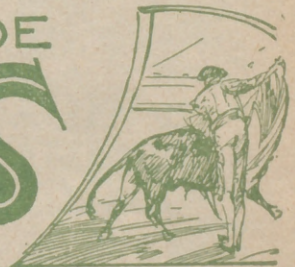

REDACTOR-JEFE
JOSÉ M.^a DEL TODO

EL DOMINGO DE RESURRECCION reaparecerá en su ONCE año de publicación

NUESTRA REVISTA TAURINA GRATIS

TOROS

DIRECCION:

Conde de Romanones; 2

Teléfono 72.746

GRANDES REBAJAS

DE

PRECIOS



¿Ha oído Ud. la

NUEVA GRAMOLA CON CAMARA ACÚSTICA "REENTRANTE?"

En caso negativo, hágalo en seguida. Acuda sin pérdida de tiempo a un agente nuestro y pida una audición musical con este nuevo instrumento. Al escuchar las primeras notas sentirá usted la sensación de que los artistas se hallan en su presencia. Su ánimo quedará cautivado ante esta nueva maravilla, y radiante de placer deseará usted adquirir este prodigioso aparato, que reproduce todos los sonidos musicales con una precisión verdadera admirable. Una sola audición le convencerá.

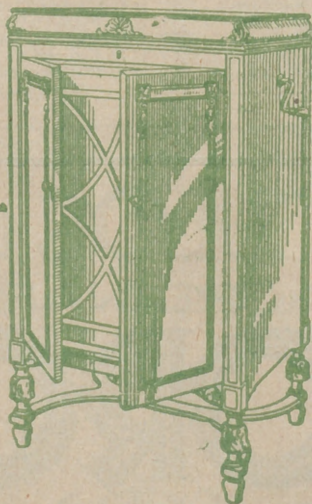

La Voz de su Amo

COMPañÍA DEL GRAMÓFONO, S. A. E.
AVENIDA DE PÍ Y MARGALL, 1.—MADRID

Fábrica:
URGEL, N.º 234
BARCELONA