

Noveno año de publicación no interrumpida



# Espectáculos de Madrid

REVISTA DIARIA

GUIA DE LA CAPITAL

NOVELAS - PASATIEMPOS -

CRONICAS DE TEATROS

TOROS



CINES  
VARIETÉS  
Y  
SPORT

*Reparto Gratis*

- DIRECCIÓN -  
2- CONDE DE ROMANONES, 2



## MECAPHONE

EL FONOGRAFO PORTATIL MAS POTENTE  
Y DE MAS CLARO SONIDO

VENTA EXCLUSIVA:

### Unión Musical Española

Carrera de San Jerónimo, 30, y Preciados, 5 - Madrid

*Pere Durán*



# LA MARAVILLA DEL SIGLO



¿Ha oído Ud. la

## NUEVA GRAMOLA CON CAMARA ACÚSTICA "REENTRANTE?"

En caso negativo, hágalo en seguida. Acuda sin pérdida de tiempo a un agente nuestro y pida una audición musical con este nuevo instrumento. Al escuchar las primeras notas sentirá usted la sensación de que los artistas se hallan en su presencia. Su ánimo quedará cautivado ante esta nueva maravilla, y radiante de placer deseará usted adquirir este prodigioso aparato, que reproduce todos los sonidos musicales con una precisión verdadera admirable. Una sola audición le convencerá.

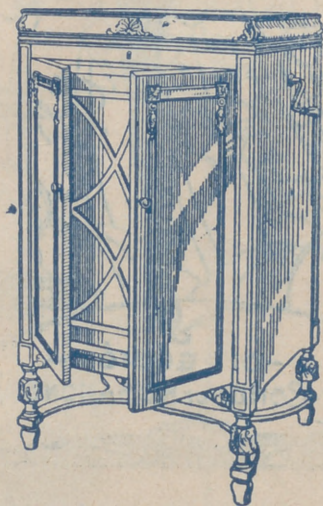

# La Voz de su Amo

COMPAÑÍA DEL GRAMÓFONO, S. A. E.  
AVENIDA, DE PÍ Y MARGALL, 1.—MADRID

Fábrica:  
URGEL, N.º 234  
BARCELONA





**DISTRIBUCION DE NUESTRAS TIRADAS**

Todos los días, de doce y media a dos, en los Casinos de Madrid, Bellas Artes, Gran Peña; en los Hoteles Palace, París, Inglés, Reina Victoria, Regina y Principe de Asturias. De cuatro a cinco (tarde), en los siguientes Cafés y de esta forma: *Martes, Jueves y Sábados*, Cafés Oriental, Lisboa, Puerto Rico, Universal y Colonial. *Miércoles, Viernes y Domingos*, Lyon d'Or, Maison Dorée, Café-Bar La Montaña y Norte. Diariamente se reparte en los Bares Villa-Rosa, Plaza de Santa Ana, 17; «Madrid-Sevilla». Echegaray, 21, y en la Peluquería de Moda, Prado, 7.— Lo que avisamos a los señores anunciantes para que lo comprueben.

Para toda clase de anuncios y propagandas dirijanse a la Dirección:

**2, Conde de Romanones, 2**

**HORARIO DE TRENES**

NORTE	Salida	Llegada
Madrid a		
Mixto Hendaya y Bilbao (1.ª, 2.ª y 3.ª).	6	19,40
Rápido Santander-Gijón (vía Segovia), 1.ª y 3.ª, restaurant...	9	22,15
Rápido Hendaya (vía Avila), 1.ª, butaca, y 2.ª, restaurant...	10,05	22,35
Rápido Bilbao (vía Avila), 1.ª y 2.ª ...	13	22,50
Expreso Coruña (vía Segovia), 1.ª y 3.ª	19,20	9,40
Expreso Gijón (vía Segovia), 1.ª, 2.ª y 3.ª	22,15	8
Surexpreso lujo Hendaya (sólo camas).	21,20	9,15
Exp. Hendaya-Bilbao (v. Avila), 1.ª y 2.ª	22	9
Expreso Hendaya-Salamanca-Portugal y Bilbao, 1.ª y 3.ª...	22,30	22,50
Correo Santander (vía Avila)...	19,30	8,15
Correo Coruña-Vigo...	19,40	7,45
Correo Hendaya-Salamanca ...	21,48	6
Mixto Venta Baños-Coruña ...	10,25	14,50
<b>NORTE CERCANIAS</b>		
Ligero Segovia...	7,50	20,25
Tranvía Avila...	8,15	18
Tranvía Avila y Cercedilla (domingos y días festivos)...	10,10	8,48

Sigue en la cuarta plana.

**ARMENGOL**  
ACREDITADA Y ANTIGUA LANERIA Y COLCHONERIA

Grandes existencias en lanas y telas adamasca-das y listadas para toda clase de colchones. Duvets, plumas, miraguanos, borras, zaleas, etcétera, etc.

**BARQUILLO, 30 - Teléf. 34272**

TELEFONO 10251



**NO TIENE SUCURSALES**

¿Quiere usted comer bien y económi-camente? Visite en ADUANA, 21, el

**Restaurant MOLINERO**

Excelente servicio a la carta Cu- ltertos a 3 y 4 pesetas 11 Restaurant mejor de Madrid.



**NORTE CERCANIAS**

	Salida	Llegada
Ligero Cercedilla-Escorial... ..	14,10	21,05
Ligero Avila ... ..	17,10	12
Mensajerías Segovia (para en Pouelo Torrelodones y Villalba) ... ..	20,50	5

**M. Z. A.**

Tranvía a Getafe... ..	6,20	7,45
Omnibus a Alicante-Andalucía ... ..	7	18,45
Idem a Zaragoza-Barcelona... ..	7,20	20,50
Expreso a Badajoz... ..	8,45	20,45
Idem a Alicante y Valencia... ..	9	19,40
Idem a Zaragoza-Barcelona ... ..	9,40	22
Idem a Andalucía... ..	9,50	20,25
Idem a Andalucía... ..	10,55	21,05
Mensajerías a Alicante-Cartagena ... ..	11,10	22,10
Idem a Badajoz... ..	12	17,30
Expreso a Zaragoza... ..	15,15	15,30
Correo a Badajoz... ..	19,45	9,40
Expreso a Zaragoza-Barcelona ... ..	20,20	9
Correo a Zaragoza-Barcelona... ..	20,40	8
Idem a Andalucía... ..	21,35	9,10
Expreso a Andalucía... ..	21,40	10
Correo-Expreso a Cartagena... ..	21,45	8,30
Expreso a Valencia... ..	22,10	8
Idem a Sevilla... ..	22,40	8,45
Correo-Expreso a Alicante... ..	23	7,30
Idem a Andalucía... ..	23,25	7

**M. Z. A. CERCANIAS**

Omnibus a Toledo... ..	7	11,20
Expreso a Toledo y Cuenca... ..	9,10	17,15
Omnibus a Cuenca... ..	17,15	10,40
Idem a Aranjuez... ..	13	8,30
Correo a Cuenca... ..	18,30	22,10
Tranvía a Getafe... ..	6,20	7,45
Omnibus a Toledo... ..	7,45	14,35
Tranvía a Getafe... ..	9,25	13,15
Mensajerías a Toledo... ..	12	17,30
Tranvía a Getafe... ..	14,15	16
Correo a Toledo... ..	18,10	9
Tranvía a Getafe... ..	19,55	21,20
Omnibus a Toledo... ..	21,20	21,45

**OESTE**

Discrecional a Talavera... ..	7,25	10,54
Mixto a Cáceres-Lisboa... ..	8,45	19,50
Mercancías a Griñón... ..	14	6,55
Correo a Lisboa ... ..	20,25	9,05
Rápido a Lisboa ... ..	23,28	8,26

**AUTOMÓVILES**

**TARIFA PARA SU SERVICIO**

**FRANJA ENCARNADA**

(SIN PROPINA)

Los 800 primeros metros ... ..	0'60
Por cada 333 metros más o fracción... ..	0'10 y 0'20
Por cada hora que el coche esté parado ... ..	4'00
Despedidos en el tercer límite, se abonará por regreso ... ..	1'25

**COCHES DE PLAZA**

Por carreras.—Una o dos personas ... ..	1'25
Por cada asiento más ... ..	0'50
Por horas.—Una o dos personas ... ..	3'00
Por cada asiento más ... ..	0'75



**PARA HOMBRES**

Ayer ventrudo, hoy enjuto, es que uso

LA FAJA DE JUSTO

**JUSTO JUAN**

10, CARMEN, 10

**DEPOSITO DE LINOLEUM**

Artículos de limpieza :: Tubos de goma  
Hules de mesas y para encerados

**FRANCISCO SERRANO**

Droguería y Perfumería :: Depósito de suelas y tacones de goma

**- CONDE DE ROMANONES 11 -**

Teléfono 18557.—MADRID

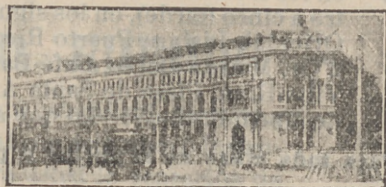

**TARIFAS DE CORREOS**

PUNTO DE DESTINO	CARTAS		Tarjetas postales		Sobres monederos objetos asegurado		Derecho certificado	
	Tipo de peso	Grs. Cts.	Seu-cillas	Cts.	Tipo de peso	Grs. Cts.	Cual-quier peso	Cts.
Interior de las poblaciones	20	15	15	15	20	20	30 (h)	30 (h)
Península, islas Baleares, Canarias, posesiones españolas del Norte de Africa y Andorra	25	25	15	15	25	25	30 (h)	30 (h)
Portugal, Gibraltar, Filipinas y América	25	25	15	15	»	»	30	30
Fernando Póo, Annobón, Corisco y demás posesiones del Golfo de Guinea	20	30	15	15	20	20	30	30
Oficinas españolas en Marruecos y Tángar...	30	20 (a)	15	15	30	30	30	30
Todos los demás países.	20	40	25	25	20	20	40	40

(a) Los primeros 20 gramos son 40 céntimos, y cada 20 gramos que exceda de los 20 primeros 20 céntimos. (b) Por excepción es de 5 céntimos solamente el importe abastecido en caso de extravío.

**PIJAMAS, CAMISAS Y CORBATAS**

¡Imposible mejorar nuestro surtido y precios!

**“EL FENIX”**

**MAYOR, 37 (esquina)**



# SERVICIOS DE LA CAPITAL

## GOBIERNO ESPAÑOL.—MINISTERIOS

Presidencia del Consejo de Ministros, Paseo de la Castellana, 3, teléfono 30165.—Ministerio de Estado, Plaza de las Provincias, 1, teléfono 52849.—Economía Nacional, Paseo de Atocha, 1 y 3, teléf. 73569.—Ministerio de la Guerra, Alcalá, 53, teléfono 16552.—Ministerio de Fomento, Paseo de Atocha, 53, teléfono 73040.—Ministerio de Gobernación, Puerta del Sol, 7, teléfono 53037.—Ministerio de Hacienda, Alcalá, 11, teléfono 11370.—Instrucción, Alcalá, 34, teléfono 11667.—Ministerio de Justicia, San Bernardo, número 47, teléfono 14045.—Ministerio de Marina, Paseo del Prado, 3, teléfono 70412.—Trabajo, Marqués de la Ensenada, 8, teléfono 33391.—Ministerio de Comunicaciones, Plaza de Cánovas.

## LOS MAS IMPORTANTES BANCOS

Central.—Alcalá, 31.—Teléfono 11140.  
 Calamarte.—Alcalá, 44 y 46.—Teléfono 12890.  
 Ahorros y Construcciones.—Prim, 5.—Teléf. 10993.  
 Avila.—Peligros, 1.—Teléfono 10164.  
 Alemán Transatlántico.—P.º Prado, 16.—Tel. 12955.  
 Bilbao.—Alcalá, 16.—Teléfono 12866.  
 Castilla.—Pl. Independencia, 2.—Teléf. 52001.  
 Cataluña.—Av. C. Peñalver, 19.—Teléfono 14664.  
 Crédito Industrial.—P.º Recoletos, 6.—Tel. 53834.  
 Crédito Local de España.—Alcalá, 22.—Tel. 12850.  
 España.—Alcalá y Salón del Prado.—Teléf. 11110.  
 Español de Crédito.—Alcalá, 14.—Teléfono 11126.  
 Español de Crédito Hipotecario.—Sagasta, 4.  
 Español del Río de la Plata.—Alcalá, 57.—Tel. 11040.  
 Germánico-América del Sur.—C.ª S. Jerónimo, 32.  
 Hipotecario.—Paseo de Recoletos, 12.  
 Hispano-Americano.—Plaza de Canalejas, 1.  
 Hispano de Edificación.—Av. C. Peñalver, 8 y 10.  
 Industria y Comercio.—C.ª San Jerónimo, 43.  
 Matritense.—San Agustín, 3.  
 Nacional de Mutualidades.—Serrano, 5.  
 Popular de León XIII.—Costanilla San Andrés, 7.  
 Sáinz.—Alcalá, 12.  
 Urquijo.—Alcalá, 55.  
 Vitalicio de España.—Alcalá, 25.  
 Vizcaya.—Nicolás M.ª Rivero, 8 y 10.  
 Zaragozano.—Nicolás M.ª Rivero, 4 y 6.  
 Anglo South American.—Av. C. Peñalver, 21.  
 Crédit Lyonnais.—Alcalá, 10.  
 Bolsa de Madrid.—Plaza de la Lealtad.

## TEATROS DISTINGUIDOS

Calderón.—Atocha, 12.—Teléfono 10187.  
 Price.—Plaza del Rey, 7.—Teléfono 51908.  
 Cómico.—Mariana Pineda, 10.—Teléfono 10525.  
 Eslava.—Pasadizo de San Ginés.—Teléfono 14032.  
 Español.—Plaza del Príncipe Alfonso.—Teléf. 12121.  
 Fontalba.—Av. Pi y Margall, 6.—Teléfono 14419.  
 Isabel.—Barquillo, 14.—Teléfono 14778.  
 Lara.—Corredera de San Pablo, 17.—Teléf. 11631.  
 Pavón.—Embajadores, 11.—Teléfono 72315.  
 De la Victoria.—C.ª San Jerónimo, 28.—Tel. 13458.  
 Zarzuela.—Jovellanos, 4 y 6.—Teléfono 14341.  
 Teatro Maravillas.—Malasaña, 6.—Teléfono 36993.

## LOS MEJORES CAFES

Oriental.—P.ª del Sol, 11 y 12.—Teléfono 13005.  
 Lisboa.—Mayor, 1.—Teléfono 15800.  
 Puerto Rico.—P.ª del Sol, 3.—Teléfono 14804.  
 Universal.—P.ª del Sol, 15.—Teléfono 15807.  
 Colonial.—Alcalá, 3.—Teléfono 12603.  
 Maison Dorée.—Alcalá, 22.—Teléfono 15804.  
 La Montaña.—Alcalá, 2.—Teléfono 15020.  
 Norte.—Montera, 54.—Teléfono 16802.  
 Colón.—Alcalá, 17.—Teléfono 16022.  
 Correos.—P.ª del Sol, 10.—Teléfono 12466.

# CALZADOS ARELLANO

LOS MEJORES  
VISITE ESTA CASA

86, ATOCHA, 86

## SASTRERIA GALINDO

CORTE PROPIO

TRAJES ULTIMA MODA



GABARDINAS y TRINCHERAS

SE ADMITEN GÉNEROS PARA SU CONFECCIÓN  
8, Concepción Jerónima, 8. --- Teléfono 72746

# LA CORUÑA MARTIN NAVAZO

Vinos - Restaurant - Cervezas - Licores de todas las marcas - Mariscos del día - Aperitivos y bocadillos  
—:— La Peña más clásica :—:—

4, ALCALÁ, 4

## FABRICA Y ALMACEN DE PIANOS

ORGANOS Y ARMONIUMS

RICARDO RODRIGUEZ

VENTAS AL CONTADO Y A PLAZOS

Despacho: Ventura de la Vega, 3  
Talleres: PIZARRO, núm. 19 (Palacio de Chestre)  
TELEFONO 12344

# VILLA-ROSA RESTAURANT

El mejor y más típico en su género  
y el preferido por la buena Sociedad  
SERVICIO PERMANENTE

PLATO DEL DIA

SERVICIO A LA CARTA

:: Visite usted VILLA-ROSA ::  
Plaza del Príncipe Alfonso, 17. — Teléfono 12270



# La antigua Cerámica NIVEIRO

## DE TALAVERA

Por mejora y ampliación de local ha trasladado la EXPOSICION y VENTA de sus preciosos e inmejorables artículos a

Paseo de Recoletos, 14 Tel. 57769



### LITERATURA

#### NUESTROS CLÁSICOS

inquietudes Hebreas.

A través de los siglos,  
si las almas trasmigran  
solamente las cosas  
ordinarias peligran.

El ventríloquo muere  
sin dejar rastro alguno,  
y del clown más gracioso  
no se acuerda ninguno.

Todo, todo se esfuma;  
mi alma sólo vacila,  
y renace en Pompeyo,  
y se encarna en Atila.

Mi alma mora que vive  
en un cuerpo Romano,  
y de Atila el guerrero  
paso a ser Atilano.

Ahora soy el monote  
de un tablado de feria,  
que proclama la gracia  
socarrona de Iberia,  
mientras mi alma padece

### PRICE

Dirección y Empresa:  
M. SANCHEZ REXACH

A las 6,30 y 10,30:

Dos grandiosas funciones de  
circo tomando parte en ellas  
toda la estupenda Compañía  
y el número de regocijante  
¡Exito! ¡Exito! ¡Exito!

LOS PERROS ALBAÑILES

ESPAÑOL

COMPAÑIA DE ÓPERAS

A las 10:

AIDA

COMEDIA

A las 10,30:

MI PADRE

CÓMICO

A las 6,45 y 10,45:

La Marimandona

VICTORIA

A las 6,45 y 10,45:

Flores de lujo

PALACIO DE LA PRENSA

Tarde y noche, formidable pro-  
grama de cine sonoro.



### Un drama

bribón; pero te aseguro que  
una lección para que seas  
atentos contra la virtud.

Y levantando su hermosa  
marco de la vidriera, se  
por el joven, que al punto  
giéndose, alarmado, ha

El extranjero volvió a  
acercó, aunque con evidente  
ra que conducía al jardí  
dad del jardín. El desconocido  
volvió a cerrar la puerta

—Señorita— dijo saliendo  
oído gritar pidiendo socorro

Tan repentina había sido  
joven, aunque tenía las mejillas  
no acertó a pronunciar una  
amarilla, al ver a un hombre  
do al intruso con insolencia

—Este es un asunto de gran  
dad de retirarse, puesto que  
pero—repuso luego con mayor  
habéis permitido proceder a  
explicación. Decid vuestra

PELIKAN KURSA  
Atocha, 68  
DAN ING DE MORA

A las 11 noche; ¡Grandioso espectáculo!  
Hermapas spinosa-hermapas  
Dé 1 a la madrugada: SOUTHERN  
2 Orquestas  
Orquesta Pelikan  
Orquesta The Best  
Domingos y festivos, a las 6 tarde  
GRAN 12-13





**FABRICA DE IMPERMEABLES**  
**ABRIGOS DE CUERO**  
 Trincheras y gabardinas con forro impermeable desmontable.—Últimas novedades en impermeables checos para señoras y caballeros. Capitas para niños desde 8,50 pesetas.

**FÉLIX RIESCO**

Plaza del Progreso, núm. 3. -- MADRID -- Teléfono 73.666

VELAS MISTERIOSAS  
 am... el terror  
 egun... para siempre voy a darte  
 que... más la felicidad doméstica ni  
 virtud...  
 su... conocido, tocó con la punta el  
 ra, se... lida, sin duda, perfectamente  
 al... con aire de inquietud diri-  
 o, ha...  
 olví... pteito; entonces el joven se  
 evid... ueia, y abrió la puerta vidrie-  
 jard... didad se disipó a la viva clari-  
 desc... después de pedir permiso y  
 er... a dado paso.  
 o sal... mente —, desde el camino he  
 lo so... estoy para servirlos.  
 hal... rada del extranjero, que la  
 a la... tadas en ademán de súplica,  
 ciar... pero el joven de la casaca  
 m... cobró su serenidad y miran-  
 nsol...  
 unto... ese caballero tendrá la bon-  
 uest... me derecho para entrar aquí;  
 o cam... ono con insolencia — como os  
 roce... mayor grosería, me daréis una  
 vues... caballero.

(CONTINUARÁ)

**Calderón**  
 Temporada de Otoño.  
 Mañana jueves, presentación  
 de la Compañía  
**PINO-THUILLER**  
 con  
 Los andrajos de la púrpura

**ZARZUELA**

A las 6,45: Mariquilla Terremoto.

A las 10,45: Alma de corcho.

**MARTÍN**

A las 6,45: ¡Duro con ellas! y El Gallo.

A las 10,45: El nuevo régimen y Pelé y Melé.

**FUENCARRAL**

A las 10,45: La Venus Thedes (estreno).

**PAVÓN**

El día 2 de octubre debut de la Compañía de

**CELIA GÁMEZ**

**BATACLAN**

(PASEO ROSALES)

11 noche:

Gran programa de Varietés y **SOUPER-TANGO**

sin sosiego ni calma,  
 aguardando que un día  
 me trituren el alma.  
 Porque yo soy un hombre  
 entre moro y judío,  
 que de todo me apeno  
 y de todo me río.

LUIS ESTESO.

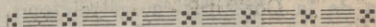

**Mala fué la guerra...  
 pero peor es la paz.**

**I**

El poderío terrestre  
 y el poderío naval;  
 el afán de no ser menos  
 con el afán de ser más,  
 y el dominio de la Ciencia  
 y el dominio del caudal,  
 se envidiaban. De la envidia  
 nació la rivalidad,  
 y bien pronto la ambición  
 nació la rivalidad,  
 y bien pronto la ambición  
 vino el odio a despertar.

(Continuará.)

**Maravillas**  
 Calasña, 6 Telf. 36993  
 Campaña revistas de BLANCA POZAS

45 y 10,45: Aquí hacen fal-  
 tres hombres y ¡Viva la  
 república!, por Blanca  
 Pozas, Castrito y 40 espléndi-  
 das bellezas. ¡Éxito colosal!

**ALBERTO**

Pulseras de pedida  
 especialidad



Últimas  
 creaciones

**7, CARRETAS, 7**



Gijón.—Paseo de Recoletos, 21.—Teléfono 12607.  
 Granja El Hénar.—Alcalá, 40.—Teléfono 12079.  
 Kutz.—Av. C. Peñalver, 16.—Teléfono 14219.  
 Levante.—Puerta del Sol, 4.—Teléfono 12708.  
 Madrid.—Alcalá, 9.—Teléfono 10257.  
 María Cristina.—Mayor, 6.—Teléfono 15456.  
 Nacional.—Toledo, 19.—Teléfono 10794.  
 Regina.—Alcalá, 19.—Teléfono 12426.

**GRANDES HOTELES**

Palace.—Plaza de las Cortes, 5.—Teléfono 11100.  
 Ritz.—Plaza de la Lealtad, 1.—Teléfono 12856.  
 París.—Alcalá, 2.—Teléfono 10260.  
 Inglés.—Echegaray, 10.—Teléfono 11030.  
 Reina Victoria.—Plaza del Angel, 8.—Teléf. 12870.  
 Regina.—Alcalá, 19.—Teléfono 14683.  
 Príncipe de Asturias.—Echegaray, 1.—Tel. 12873.  
 Florida.—Plaza del Callao, 2.—Teléfono 18359.  
 Grand Hotel.—Arenal, 19 y 21.—Teléfono 12185.  
 Gran Vía.—Av. Pi y Margall, 3.—Teléfono 14680.  
 Roma.—Av. C. Peñalver, 9.—Teléfono 16018.  
 Savoy.—Paseo del Prado, 26.—Teléfono 11166.  
 Alfonso XIII.—Av. Pi y Margall, 12.—Tel. 14780.  
 Barcelona.—Mariana Pineda, 7.—Teléfono 11661.  
 Biarritz.—Victoria, 2.—Teléfono 11537.

**ALGUNOS SERVICIOS DEL AYUNTAMIENTO**

Alcaldía-Presidencia, Plaza de la Villa, teléfono 10106.—Comisiones de Concejales, Plaza de la Villa, 5, teléfono 10808.—Tercera Casa consistorial, Plaza de la Constitución, 3, teléfono 10021.

**AGUAS POTABLES Y ALCANTARILLADO**

Dirección, Plaza de la Villa, 4, teléfono 10922.—Inspección, Casa Cisneros, Plaza de la Villa, 4, teléfono 11227.—Inspección de Alcantarillas, Plaza de la Constitución, 3, teléf. 10012.—Almacenes de la Villa, Santa Engracia, 104, teléf. 30034.—Alumbrado, Dirección, Plaza de la Villa, 5, teléf. 10624.—Arquitectos, Dirección, Plaza de la Villa, 4, teléf. 11406.—Carruajes, Dirección, Plaza de la Constitución, teléfono 11070.—Colegio de Ntra. Sra. de la Paloma, Dehesa de la Villa, teléf. 30410.—Depositaria Municipal, Plaza de la Villa, 5, teléf. 12853.—Ensanche, Jefe Negociado, Ayala, 14, teléf. 52859.—Inspección facultativa, Costanilla de los Angeles, 13, teléfono 13659.—Guarcía Municipal, Jefatura, Plaza de la Constitución, 3, teléf. 20021.—Guardia de Caballería, Costanilla de los Desamparados, 15, tel. 10651.—Imprenta municipal, Sacramento, 2, tel. 13337.—Incendios, Dirección, Imperial, 10, tel. 12800.—Laboratorio central, Bailén, 43, tel. 70320.—Puesto de Desinfección, Plaza de San Francisco, 3, tel. 73729.—Limpiezas, Dirección, Imperial, 10, tel. 14630.—Mataderos, Dirección, Paseo de la Chopera, tel. 70116.—Mercado de la Cebada, Plaza de la Cebada, teléfono 70405.—Mercado de los Mostenses, Plaza de los Mostenses, teléf. 15279.—Parques y jardines, Dirección, Parque de Madrid, teléf. 54382.—Puericultur, Casa central, Peñón, 23, teléfono 71341.

**CASAS DE SOCORRO**

Buenavista: Castelló, 65, teléfono 52430.—Centro: Navas de Tolosa, 3, teléfono 10025.—Congreso: Fuencarral, 8, teléfono 10048.—Congreso (sucursal): Hermosilla, 51, teléfono 30204.—Chamberí: Eloy Gonzalo, 15, teléfono 30271.—Chamberí (sucursal): Santa Engracia, 130, teléfono 30268.—Hospicio: Augusto Figueroa, 43, teléfono 16139.—Hospital (sucursal): Santa Isabel, 36, teléfono 74424.—Inclusa: Encomienda, 21, teléfono 70254.—Latina: Carrera de San Francisco, 8, teléfono 70050.—Latina (sucursal): General Ricardos, 4, teléfono 70755.—Palacio: Cristino Martos, 5, teléfono 30073.—Palacio (sucursal): Plaza del Puente de Segovia, 3, teléfono 70120.—Universidad: Alberto Aguilera, esquina a Vallehermoso, teléfono 34142.

**JABON Y LEJIA**



**CATARINEU**

**ACEITES FILTRADOS - Pidanse en todas partes**

**ARAVACA-FUENCARRAL**

**DESPACHO FUENCARRAL, 58**

**EN MADRID:**

**TELEFONO 10427**

**SERVICIO DE CORREOS**

**CENTRAL DE CORREOS (PLAZA DE CASTELAR)**

**ESTAFETAS URBANAS**

Núm. 1 Jorge Juan, 20 y 22.—2 General Zabala, 14 (Prosperidad).—3 Santa Engracia, 155.—4 Florida, 7.—5 Carrera de San Francisco, 17.—6 General Oráa, 8.—7 Santa Isabel, (esquina a Brumen).—8 Ronda Conde Duque, 11.—9 Hermosilla, 39.—10 Fuencarral, 188.—11 Paseo de Extremadura, 28.—12 Magdalena, 12.—13 Lozano, 14 (Guindalera).—14 Montalbán, 1 (Central).

**SERVICIO DE TRANVIAS**

**Sitios de recogida:** Estación del Norte.—Atocha (puerta y glorieta).—Plaza de Castelar.—Puerta del Sol (frente a Gobernación y esquina a Carretas).—Nicolas Maria Rivero (esquina a San Jeronimo).—Plaza de la Independencia.—Claudio Coello (esquina a Alcalá).—Red de San Luis.—Princesa (cruce con Marqués de Urquijo).—Plaza Mayor.—Cuatro Caminos y Vent-s del Espíritu Santo. Horas: de 8 a 12 y media de la mañana y de 4 a 8 y media de la tarde.

**ESTACIÓN DEL NORTE**

**Horas de recogida:** de las 16 a las 21.50.

**Cartas.**—Cinco minutos antes de la salida de los trenes.

**Impresos.**—Desde las 16 hasta las 18.

**Certificados y Valores.** Correo de Galicia, hasta las 16.40. Correo de Santander 17.—Correo de Asturias, 18.40.—Ex-rés de Irún, 21.00.—Correo de Irún, 21.30.—Mixtos de Galicia, Asturias y Santander, 21.00.

**Horas de recogida de las cartas.**—Galicia, a las 15.40. Asturias y Santander, 16.40.—Aragón y Cataluña, 17.05.—Tajo (Cáceres) y Extremadura, 17.30.—Alicante y Murcia, 17.55.—Valencia, 19.10.—Andalucía, 19.30.—Norte y Extranjero, 21.00.

**Cartas certificadas.**—De 9 de la mañana a 12 de la noche. Para que salgan en los correos del día, precisa certificar dos horas antes de la salida de los trenes correos. En otro caso, utilícense las Estafetas de alcance de las Estaciones del Norte y Mediodía. Para el Extranjero, de 9 a 5 y de 7 a 12 de la noche.

**Valores declarados.**—De 10 de la mañana a las 17.30, a excepción de Galicia, Asturias y Santander, a las 15.00. Aragón y Cataluña, a las 16.30.—Andalucía y Norte, a las 18.—Caja: de 11 a 17.—Domingos, de 11 a 18.

**Impresos certificados.**—(Por la calle de Montalbán, en el Pasaje, a la izquierda).—Líneas de Galicia, Asturias, Santander, Segovia y Salamanca, de 10 a 13.30.—Líneas de Aragón, Extremadura, Tajo, Mediterráneo y Cuenca, de 10 a 14.50.—Líneas de Andalucía, Norte, Almorox y Colmenar, de 10 a 15.50. Estas horas son para el público que imponga de 1 a 8 certificados. Siendo más de 8, precisa relación por duplicado y sólo de 10 a 13.00, para el extranjero de 9 a 12.

**Lista de Correos.** De 9 de la mañana a 6 de la tarde.

**ESTACIÓN DEL MEDIODÍA**

**Horas de servicio.**—De las 16.30 a las 21.30.

**Cartas.**—Hasa diez minutos antes de la salida de trenes.

**Periódicos e impresos.**—Cuenca, hasta las 16.40.—Aragón, hasta las 17.30.—Demás líneas, hasta las 18.

**Certificados y valores.**—Cuenca, hasta las 16.40.—Aragón (ex-rés), 17.30.—Aragón (correo), 17.45.—Extremadura, 18.00.—Andalucía (ex-rés), 19.30.—Alicante y Cartagena, 19.45.—Andalucía (correo), 20.10.—Valencia (ex-rés), 20.45.



**Lineas aéreas españolas**

Servicio diario a SEVILLA y BARCELONA

HORARIO

Salida de Getafe (Madrid) para Sevilla, a las 14,30  
*Precio, 125 pesetas*

Salida de Getafe (Madrid), para Barcelona, a las 9'15  
*Precio, 150 pesetas*

Línea SEVILLA-CANARIAS-SEVILLA

Salida de Sevilla los días 5, 10, 15, 20, 25 y 30 de cada mes.

Billetes de ida y vuelta con el 15 por 100 de descuento. Transporte gratuito de 15 kilogramos de equipaje.

Transporte rápido de MERCANCIAS a 1'50 ptas. km.

*Informes en agencias y hoteles*

Despacho central, Antonio Maura, número 2. Teléfonos, 18230 y 18238. Despacho auxiliar, avenida Conde Peñalver, 18. (Hispano Suiza. Telf. 16067, Madrid.

**Compañía Madrileña de Urbanización**

*Tranvía de Cuatro Caminos-Ciudad Lial-VENTAS*

Servicio días laborables: Por la mañana, cada quince minutos; por la tarde, cada diez minutos. Domingos y días festivos, cada cinco minutos.

*Tranvía de Cuatro Caminos a la Dehesa de la Villa*

Servicio días laborables: Desde Cuatro Caminos, cada diez minutos; desde la Red de San Luis (Gran Vía), coches disco núm. 20, cada nueve minutos.

*Tranvía desde Cuatro Caminos a Fuencarral*

Cada treinta minutos.

*Tranvía de Cuatro Caminos a Tetuán*

Cada tres minutos. Servicio director desde el Puen- te de Vallecas a Tetuán, coches disco núm. 14, cada diez minutos.

*Tranvía de Ventas a Camillejas*

Servicio cada hora, saliendo los coches de Ventas, desde las 7,25 hasta las 22'25.

**LINEAS DE TRANVIAS**

1	Sol-Salamanca.	0,15	39	Pozas-Plaza de San Luis (por S.).	0,15
2	Sol-Argüelles.	0,15	40	Sol-Domingo-estación Norte.	0,15
3	Salamanca-Sol, 0,15.—Sol-Quevedo.	0,15	41	Sol-Domingo-Pozas.	0,15
4	Sol-Ventas, 0,20.—Sol-Pardina.	0,15	42	Cibeles-Hipódromo.	0,20
5	Servicio especial Plaza de Toros, (cada hora de novillos, 0,20.—Toros, 0,50)	0,15	44	Plaza Mayor-Fuente Cilla.	0,05
6	Sol-Pardina.	0,15	47	Plaza Mayor-Mataderos.	0,20
7	Sol-Hipódromo.	0,15	48	Quevedo-Cibeles-P. Atocha.	0,15
8	Goya-Sol, 0,15.—Sol-Argüelles.	0,15	49	Glorieta de Bilbao-Colón-Goya.	0,15
9	Bombilla-Sol, 0,30.—Sol-Hipódromo.	0,15	50	Glorieta Ruiz Jiménez-García Gaziambide.	0,15
10	Sol-Bombilla, 0,30.—Sol-Norte.	0,20			
11	Sol-Estación del Norte.	0,20			
12	Sol-Argüelles (Rosales).	0,15			
13	Antón Martín-Sol, 0,10.—Sol-Quevedo.	0,10			
14	P. Vills.-Sol, 0,25.—Sol-Qto.-Cuatro Caminos.	0,10			
15	P. Vallecas-Sol, 0,25.—Sol-Cham-berf-Olavide.	0,10			
16	Sol-Pico, 0,25.—Sol-A. Martín.	0,10			
17	C. Caminos-Sol, 0,10.—Sol-Pes.	0,05			
18	Obelisco-Sol, 0,10.—Sol-S. Fco.	0,10			
19	C. Caminos.—P. A. Martínez.	0,10			
20	C. Caminos-Red de San Luis.	0,10			
21	Sol-Pozas (por Legantitos).	0,15			
22	Fozas-Sol, 0,15.—Sol-Embajad.	0,10			
23	Sol-Fuente Cilla.	0,10			
24	P. Mayor-Carabanchel Bajo, 0,30.—Carabanchel Alto.	0,10			

**GRAN RESTAURANT**

**CAMORRA (HIJO)**

CUESTA DE LAS PERDICES

Espléndido y espacioso jardín - Cenadores - Gabinetes - Magnífico salón para fiestas y reuniones  
**Donde mejor se come**

**ESTA ES LA CASA MAS ANTIGUA, POR ESO ES LA QUE MEJOR SIRVE**

¡NO CONFUNDIRSE!

**CAMORRA (HIJO) AUTÉNTICO**

TELÉFONO 54.—ARAVACA

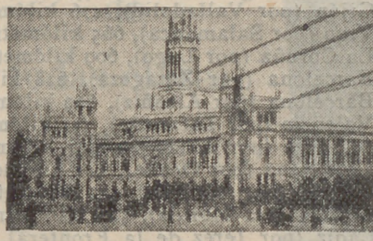

**FABRICA DE PLISADOS, VAINICAS E INCRUSTACIONES MECANICAS**

LA CASA MAS ANTIGUA DE MADRID

Se hacen toda clase de plisados y en todos los anchos. Unica Casa que tiene siempre las últimas creaciones de París

**ARTURO HUERTA**

FERNANDO VI, 12, PRAL. - TELEFONO 33681

**Casa Marcelino**

COLMADO TIPICO ANDALUZ

Manzanilla de las mejores marcas

GRAN BODEGA

Recientemente inaugurada

VINOS DE MESA. Los más finos e Inmejorables

**Manuel Fernández y González, 8**

TELEFONO 95124

Confitería :: Pastelería :: Fiambres

**N I Z A**

Especialidades y creaciones para el te y postres  
 Se sirven LUNCHS

Argensola, 20, y Orellana, 16 :-: Glorieta de Bilbao, 7, y Sagasta, 2 :-: Teléfono 83253

**CASA 'MERP'**  
 ARREGLA STYLOGRAFICAS  
 ECHEGARAY 7 - TELEFONO 10095 - MADRID



# CLEMENTE Y GARCIA

CAMISERIA  
Y  
ROPA BLANCA

## 51-Mayor-51

Equipos Canasti-  
llas, Batas, Blusas.  
Especialidad en ro-  
pas para niños.

### RUMBOS PARA AUTOMOVILES

- Madrid-Irún (por Aranda), 488 kilómetros.
- Madrid-Irún (por Valladolid), 558 kilómetros.
- Madrid-Irún (por Soria), 496 kilómetros.
- Madrid-Bilbao (por Aranda), 396 kilómetros.
- Madrid-Santander (por Aranda), 393 kilómetros.
- Madrid-Santander (por Valladolid), 466 kilómetros.
- Madrid-Gijón (por Valladolid), 476 kilómetros.
- Madrid-Vigo (por Salamanca), 665 kilómetros.
- Madrid-La Coruña (por Lugo), 609 kilómetros.
- Madrid-Barcelona (por Zaragoza), 628 kilómetros.
- Madrid-Barcelona (por Alcañiz), 629 kilómetros.
- Madrid-Valencia (por Tarancón), 351 kilómetros.
- Madrid-Alicante (por Albacete), 422 kilómetros.
- Madrid-Cartagena (por Ocaña), 441 kilómetros.
- Madrid-Sevilla (por Córdoba), 542 kilómetros.
- Madrid-Sevilla (por Mérida), 545 kilómetros.
- Sevilla-Cádiz (por Jerez de la Frontera), 154 km.
- Madrid-Granada (por Jaén), 436 kilómetros.
- Madrid-Málaga (por Granada), 564 kilómetros.
- Madrid-Toledo, 70 kilómetros.
- Madrid-Salamanca, 214 kilómetros.
- Madrid-Badajoz (por Trujillo), 407 kilómetros.

### Tarifa general de la Compañía del Metropolitano "Madrid".

PUERTA DEL SOL A TETUAN DE LAS VICTORIAS, 0,30.  
CON ESTACIONES EN ALVARADO Y ESTRECHO

E. del Norte	20	30
Quevedo...	20	30
S. Bernardo	20	30
Noviciado...	20	30
St. Domin.º	20	30
Isabel II...	20	30
Sevilla....	25	35
Banco....	25	35
Retiro....	25	35
P. Vergara...	25	35
Goya....	25	35
M. Becerra...	30	40
Ventas....	30	40
P. Valdecas...	35	45
Pacífico....	35	45
M. Pelayo...	35	45
Atocha...	35	45
A. Martín...	35	45
Progreso...	35	45
P. del Sol...	35	45
Gran Vía...	35	45
Tribunal...	35	45
Bilbao....	40	50
Chamberf...	40	50
Iglesia....	40	50
Rfos Rosas...	40	50
C. Caminos...	40	50
Estaciones	40	50
Cuatro Caminos...	40	50
Rfos Rosas...	40	50
Iglesia....	40	50
Chamberf...	40	50
Bilbao....	40	50
Tribunal...	40	50
Gran Vía...	40	50
Sol....	40	50
Progreso...	40	50
Antón Martín...	40	50
Atocha....	40	50
Mondeñaz Pelayo...	40	50
Pacífico....	40	50
Fuente Valdecas...	40	50
Ventas....	40	50
Manuel Becerra...	40	50
Goya....	40	50
M. Pelayo...	40	50
Príncipe Vergara...	40	50
Retiro....	40	50
Banco de España...	40	50
Sevilla....	40	50
Santo Domingo...	40	50
Noviciado...	40	50
San Bernardo...	40	50
Quevedo...	40	50
E. del Norte...	40	50

## FOTOGRAFIA LAURGRAFF

Magníficas postales desde tres ptas., kilométricos, pasaportes y carnets entregados en el acto. SE HACEN AMPLIACIONES

42, MONTEÑA, 42, PLANTA BAJA

Sucursal: FUENCARRAL, 147  
(junto al Teatro Fuencarral)

## CORBATAS :-: CAMISAS

INMENSO SURTIDO

ESPECIALIDAD EN CAMISAS A MEDIDA

## LA NOVEDAD

42, SAN BERNARDO, 42

## JUGUETERIA

## Viuda de Juan Gómez

RELOJERÍA, BISUTERÍA, PARAGUAS Y BOLSILLOS

Casa acreditada en composturas de muñecos

Conde Romanones, 8 y 10 - Teléfono 72 767

## LA REGIONAL

VINOS FINOS DE MESA :-: SERVICIO A DOMICILIO

Gran vino «EL PADRE ETERNO»  
:-: y blanco «LA PALMA» :-:

1, LOS MADRAZO, 1.—TELEF. 13563

## EL MESON DEL SEGVIANO

CAVA BAJA, núms. 41 y 28 :: Teléfono 72932

El sitio más popular de la corte, donde pueden admirar los famosos frescos del pintor ARTURO ORTIZ ALGUACIL  
LOS JUEVES, Pote gallego.  
NO DEJE DE VISITAR ESTE FAMOSO MESON

## CENTRO DE SUSCRIPCIONES DE LA EQUITATIVA DE MADRID

Seguros de enfermedades con Sanatorio quirúrgico, de todas clases de especiales, por cuotas mensuales desde 1,25 a 9,80. Seguros de entierro desde 0,50 a 2,50 ptas., con sepultura perpetua, una persona sola 0,60 al mes.

Meson de Paredes, 48  
ZACARIAS MADRID



Sastrería

Terrado

Sastrería

Proveedor de las Cooperativas del Ministerio  
de la Guerra e Instituciones.

Trajes  
Gabanes  
Trincheras

LEGANITOS

2

Teléfono 13799

Uniformes  
de  
todas clases



PLAZOS Y CONTADO



JOSE GUILLAMON

CALEFACCIONES Y SANEAMIENTOS

Aplicaciones generales del calor  
a edificios y a la industria.

ESPECIALIDAD EN CALEFACCIONES INDEPENDIENTES POR PISOS. MÁS DE 2.000 INSTALACIONES FUNCIONANDO EN TODA ESPAÑA

PROYECTOS Y PRESUPUESTOS GRATIS

Oficinas: SAGASTA, 7 duplicado

TELÉFONO 33875

Cucusal en MURCIA: Plaza de San Bartolomé, 1 y 2

KARDEX

FICHERO VISIBLE PERFECTO

LIPS

CAJAS DE CAUDALES  
MUEBLES DE ACERO  
PARA OFICINAS  
ARCHIVADORES, MESAS,  
ARMARIOS, ETC

Rudy Meyer

Montera, 28  
MADRID



La Bondad

ESTRELLA, 13

SELECTOS ACEITES, VINOS DE MESA Y JABONES  
EXQUISITOS CAFÉS, AZÚCARES Y CHOCOLATES

Servicio a domicilio rápidamente - Teléfono núm. 19.697

PROPIETARIO DE LOS VINOS RIOJA GRAN DUQUE y DUCAL  
ABASTECEDOR DE LOS PRINCIPALES HOTELES Y RESTAURANTS



3712



## Mi orgullo

ES EL ASPIRADOR DE POLVO

# VAMPIRO

Con él puedo limpiar las alfombras, los muebles y tapices sin que quede una partícula de polvo.

ENCERADORAS ELÉCTRICAS

*Hobby - Dandy - Victor - Express*

A. E. G.—Sección Santo

Paseo de Recoletos, 17

Teléfono 19447

**CALIDAD  
COMODIDAD**



**APARATOS DE  
CALEFACCION**

IMPRESINDIBLES PARA LA CASA

En todos los buenos,  
acreditados estable-  
cimientos del ramo

y

A. E. G. Ibérica  
de Electricidad

(S. A.)

