

Noveno año de publicación no interrumpida

Espectáculos de Madrid

REVISTA DIARIA

GUIA DE LA CAPITAL

NOVELAS - PASATIEMPOS -

CRÓNICAS DE TEATROS

TOROS

CINES
VARIETÉS
Y
SPORT

CRÓNICAS
CONDE ROMANONES
ESQUEMA DE LA CIUDAD

Reparto Gratis

- DIRECCIÓN -
2- CONDE DE ROMANONES, 2



MECAPHONE

EL FONOGRAFO PORTATIL MAS POTENTE
Y DE MAS CLARO SONIDO

VENTA EXCLUSIVA:

Unión Musical Española

Carrera de San Jerónimo, 30, y Preciados, 5 - Madrid

José Durán

LA MARAVILLA DEL SIGLO



¿Ha oído Ud. la

NUEVA GRAMOLA CON CAMARA ACÚSTICA "REENTRANTE?"

En caso negativo, hágalo en seguida. Acuda sin pérdida de tiempo a un agente nuestro y pida una audición musical con este nuevo instrumento. Al escuchar las primeras notas sentirá usted la sensación de que los artistas se hallan en su presencia. Su ánimo quedará cautivado ante esta nueva maravilla, y radiante de placer deseará usted adquirir este prodigioso aparato, que reproduce todos los sonidos musicales con una precisión verdadera admirable. Una sola audición le convencerá.

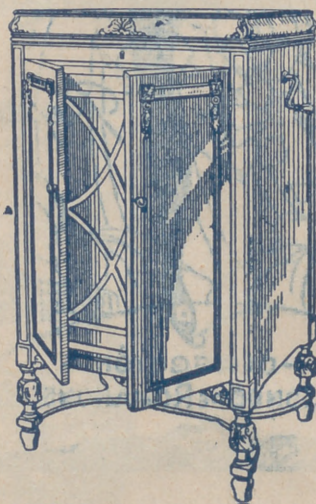

La Voz de su Amo

COMPAÑÍA DEL GRAMÓFONO, S. A. E.
AVENIDA DE PÍ Y MARGALL, 1.—MADRID

Fábrica:
URGEL, N.º 234
BARCELONA



ESPECTÁCULOS DE MADRID

REVISTA DIARIA
DE INFORMACIÓN Y PROPAGANDA

FUNDADA EL 21 DE NOVIEMBRE DE 1922

DISTRIBUCION DE NUESTRAS TIRADAS



Todos los días, de doce y media a dos, en los Casinos de Madrid, Bellas Artes, Gran Peña; en los Hoteles Palace, París, Inglés, Reina Victoria, Regina y Principe de Asturias. De cuatro a cinco (tarde), en los siguientes Cafés y de esta forma: *Martes, Jueves y Sábados*, Cafés Oriental, Lisboa, Puerto Rico, Universal y Colonial. *Miércoles, Viernes y Domingos*, Lyon d'Or, Maison Dorée, Café-Bar La Montaña y Norte. Diariamente se reparte en los Bares Villa-Rosa, Plaza de Santa Ana, 17; «Madrid-Sevilla». Echegaray, 21, y en la Peluquería de Moda, Prado, 7.— Lo que avisamos a los señores anunciantes para que lo comprueben.

Para toda clase de anuncios y propagandas diríjense a la Dirección:

2, Conde de Romanones, 2

HORARIO DE TRENES

NORTE		Salida	Llegada
Madrid a			
Mixto Hendaya y Bilbao (1.ª, 2.ª y 3.ª).	6	19,40	
Rápido Santander-Gijón (vía Segovia), 1.ª y 3.ª, restaurant...	9	22,15	
Rápido Hendaya (vía Avila), 1.ª, butaca, y 2.ª, restaurant...	10,05	22,35	
Rápido Bilbao (vía Avila), 1.ª y 2.ª ...	13	22,50	
Expreso Coruña (vía Segovia), 1.ª y 3.ª	19,20	9,40	
Expreso Gijón (vía Segovia), 1.ª, 2.ª y 3.ª	22,15	8	
Surexpreso lujo Hendaya (sólo camas).	21,20	9,15	
Exp. Hendaya-Bilbao (v. Avila), 1.ª y 2.ª	22	9	
Expreso Hendaya-Salamanca-Portugal y Bilbao, 1.ª y 3.ª...	22,30	22,50	
Correo Santander (vía Avila)...	19,30	8,15	
Correo Coruña-Vigo...	19,40	7,45	
Correo Hendaya-Salamanca ...	21,48	6	
Mixto Venta Baños-Coruña ...	10,25	14,50	
NORTE CERCANIAS			
Ligero Segovia...	7,50	20,25	
Tranvía Avila...	8,15	18	
Tranvía Avila y Cercedilla (domingos y días festivos)...	10,10	8,48	

Sigue en la cuarta plana.

ARMENGOL

ACREDITADA Y ANTIGUA LANERIA Y COLCHONERIA

Grandes existencias en lanas y telas adamasca-das y listadas para toda clase de colchones. Duvets, plumas, miraguanos, borras, zaleas, etcétera, etc.

BARQUILLO, 30 - Teléf. 34272

TELEFONO 10251



NO TIENE SUCURSALES

¿Quiere usted comer bien y económicamente? Visite en ADUANA, 21, el

Restaurant MOLINERO

Excelente servicio a la carta
Cuartos a 3 y 4 pesetas
El Restaurant mejor de Madrid.

NORTE CERCANIAS

	Salida	Llegada
Ligero Cercedilla-Escorial... ..	14,10	21,05
Ligero Avila	17,10	12
Mensajerías Segovia (para en Pouelo Torrelodones y Villalba)	20,50	5

M. Z. A.

Tranvía a Getafe... ..	6,20	7,45
Omnibus a Alicante-Andalucía	7	18,45
Idem a Zaragoza-Barcelona... ..	7,20	20,50
Expreso a Badajoz... ..	8,45	20,45
Idem a Alicante y Valencia... ..	9	19,40
Idem a Zaragoza-Barcelona	9,40	22
Idem a Andalucía... ..	9,50	20,25
Idem a Andalucía... ..	10,55	21,05
Mensajerías a Alicante-Cartagena	11,10	22,10
Idem a Badajoz... ..	12	17,30
Expreso a Zaragoza... ..	15,15	15,30
Correo a Badajoz... ..	19,45	9,40
Expreso a Zaragoza-Barcelona	20,20	9
Correo a Zaragoza-Barcelona... ..	20,40	8
Idem a Andalucía... ..	21,35	9,10
Expreso a Andalucía... ..	21,40	10
Correo-Expreso a Cartagena... ..	21,45	8,30
Expreso a Valencia... ..	22,10	8
Idem a Sevilla... ..	22,40	8,45
Correo-Expreso a Alicante... ..	23	7,30
Idem a Andalucía... ..	23,25	7

M. Z. A. CERCANIAS

Omnibus a Toledo... ..	7	11,20
Expreso a Toledo y Cuenca... ..	9,10	17,15
Omnibus a Cuenca... ..	17,15	10,40
Idem a Aranjuez... ..	13	8,30
Correo a Cuenca... ..	18,30	22,10
Tranvía a Getafe... ..	6,20	7,45
Omnibus a Toledo... ..	7,45	14,35
Tranvía a Getafe... ..	9,25	13,15
Mensajerías a Toledo... ..	12	17,30
Tranvía a Getafe... ..	14,15	16
Correo a Toledo... ..	18,10	9
Tranvía a Getafe... ..	19,55	21,20
Omnibus a Toledo... ..	21,20	21,45

OESTE

Discrecional a Talavera... ..	7,25	10,54
Mixto a Cáceres-Lisboa... ..	8,45	19,50
Mercancías a Griñón... ..	14	6,55
Correo a Lisboa	20,25	9,05
Rápido a Lisboa	23,28	8,26

AUTOMÓVILES

TARIFA PARA SU SERVICIO

FRANJA ENCARNADA

(SIN PROPINA)

Los 800 primeros metros	0'60
Por cada 333 metros más o fracción... ..	0'10 y 0'20
Por cada hora que el coche esté parado	4'00
Despedidos en el tercer límite, se abonará por regreso	1'25

COCHES DE PLAZA

Por carreras.—Una o dos personas	1'25
Por cada asiento más	0'50
Por horas.—Una o dos personas	3'00
Por cada asiento más	0'75



PARA HOMBRES

Ayer ventrudo, hoy enjuto, es que uso LA FAJA DE JUSTO

JUSTO JUAN

10, CARMEN, 10

DEPOSITO DE LINOLEUM

Artículos de limpieza :: Tubos de goma Hules de mesas y para encerados

FRANCISCO SERRANO

Droguería y Perfumería :: Depósito de suelas y tacones de goma

- CONDE DE ROMANONES 11 -

Teléfono 18557.—MADRID



TARIFAS DE CORREOS

PUNTO DE DESTINO	CARTAS		Tarjetas postales		Sobres monederos objetos asegurado		Derecho certificado.	
	Tipo	peso	Sen- cillas	Cts.	Tipo	de peso	fran- queo	Cts.
Interior de las poblaciones		20		15		20		30 (h)
Península, islas Baleares, Canarias, posesiones españolas del Norte de Africa y Andorra		25		15		25		30 (h)
Portugal, Gibraltar, Filipinas y América		25		15		»		30
Fernando Póo, Annobón, Corisco y demás posesiones del Golfo de Guinea		20		15		20		30
Oficinas españolas en Marruecos y Tánger... ..		30		15		30		30
Todos los demás países... ..		20		25		20		40

(a) Los primeros 20 gramos son 40 céntimos, y cada 20 gramos que exceda de los 20 primeros, 20 céntimos. (h) Por excepción es de 5 céntimos solamente el importe del certificado para los impresos que contienen libros, sin que haya derecho a indemnización en caso de extravío.

PIJAMAS, CAMISAS Y CORBATAS

¡Imposible mejorar nuestro surtido y precios!

“EL FENIX”

MAYOR, 37 (esquina)

SERVICIOS DE LA CAPITAL

GOBIERNO ESPAÑOL.—MINISTERIOS

Presidencia del Consejo de Ministros, Paseo de la Castellana, 3, teléfono 30165.—Ministerio de Estado, Plaza de las Provincias, 1, teléfono 52849.—Economía Nacional, Paseo de Atocha, 1 y 3, teléf. 73569.—Ministerio de la Guerra, Alcalá, 53, teléfono 16552.—Ministerio de Fomento, Paseo de Atocha, 53, teléfono 73040.—Ministerio de Gobernación, Puerta del Sol, 7, teléfono 53037.—Ministerio de Hacienda, Alcalá, 11, teléfono 11370.—Instrucción, Alcalá, 34, teléfono 11667.—Ministerio de Justicia, San Bernardo, número 47, teléfono 14945.—Ministerio de Marina, Paseo del Prado, 3, teléfono 70412.—Trabajo, Marqués de la Ensenada, 8, teléfono 33391.—Ministerio de Comunicaciones, Plaza de Cánovas.

LOS MAS IMPORTANTES BANCOS

Central.—Alcalá, 31.—Teléfono 11140.
 Calamarte.—Alcalá, 44 y 46.—Teléfono 12890.
 Ahorros y Construcciones.—Prim, 5.—Teléf. 10993.
 Avila.—Peligros, 1.—Teléfono 10164.
 Alemán Transatlántico.—P.º Prado, 16.—Tel. 12955.
 Bilbao.—Alcalá, 16.—Teléfono 12866.
 Castilla.—Pl. Independencia, 2.—Teléf. 52001.
 Cataluña.—Av. C. Peñalver, 19.—Teléfono 14664.
 Crédito Industrial.—P.º Recoletos, 6.—Tel. 53834.
 Crédito Local de España.—Alcalá, 22.—Tel. 12850.
 España.—Alcalá y Salón del Prado.—Teléf. 11110.
 Español de Crédito.—Alcalá, 14.—Teléfono 11126.
 Español de Crédito Hipotecario.—Sagasta, 4.
 Español del Río de la Plata.—Alcalá, 57.—Tel. 11040.
 Germánico-América del Sur.—C.ª S. Jerónimo, 32.
 Hipotecario.—Paseo de Recoletos, 12.
 Hispano-Americano.—Plaza de Canalejas, 1.
 Hispano de Edificación.—Av. C. Peñalver, 8 y 10.
 Industria y Comercio.—C.ª San Jerónimo, 43.
 Matritense.—San Agustín, 3.
 Nacional de Mutualidades.—Serrano, 5.
 Popular de León XIII.—Costanilla San Andrés, 7.
 Sáinz.—Alcalá, 12.
 Urquijo.—Alcalá, 55.
 Vitalicio de España.—Alcalá, 25.
 Vizcaya.—Nicolás M.ª Rivero, 8 y 10.
 Zaragozano.—Nicolás M.ª Rivero, 4 y 6.
 Anglo South American.—Av. C. Peñalver, 21.
 Crédit Lyonnais.—Alcalá, 10.
 Bolsa de Madrid.—Plaza de la Lealtad.

TEATROS DISTINGUIDOS

Calderón.—Atocha, 12.—Teléfono 10187.
 Price.—Plaza del Rey, 7.—Teléfono 51908.
 Cómico.—Mariana Pineda, 10.—Teléfono 10525.
 Eslava.—Pasadizo de San Ginés.—Teléfono 14032.
 Español.—Plaza del Príncipe Alfonso.—Teléf. 12121.
 Fontalba.—Av. Pi y Margall, 6.—Teléfono 14419.
 Isabel.—Barquillo, 14.—Teléfono 14778.
 Lara.—Corredera de San Pablo, 17.—Teléf. 11631.
 Pavón.—Embajadores, 11.—Teléfono 72315.
 De la Victoria.—C.ª San Jerónimo, 28.—Tel. 13458.
 Zarzuela.—Jovellanos, 4 y 6.—Teléfono 14341.
 Teatro Maravillas.—Malasaña, 6.—Teléfono 36993.

LOS MEJORES CAFES

Oriental.—P.ª del Sol, 11 y 12.—Teléfono 13005.
 Lisboa.—Mayor, 1.—Teléfono 15800.
 Puerto Rico.—P.ª del Sol, 3.—Teléfono 14804.
 Universal.—P.ª del Sol, 15.—Teléfono 15807.
 Colonial.—Alcalá, 3.—Teléfono 12603.
 Maison Dorée.—Alcalá, 22.—Teléfono 15804.
 La Montaña.—Alcalá, 2.—Teléfono 15020.
 Norte.—Montera, 54.—Teléfono 16802.
 Colón.—Alcalá, 17.—Teléfono 16022.
 Correos.—P.ª del Sol, 10.—Teléfono 12466.

CALZADOS ARELLANO

LOS MEJORES
 VISITE ESTA CASA
86, ATOCHA, 86

SASTRERIA GALINDO

CORTE PROPIO

TRAJES ULTIMA MODA



GABARDINAS ■ TRINCHERAS

SE ADMITEN GÉNEROS PARA SU CONFECCIÓN
 8, Concepción Jerónima, 8. — Teléfono 72746

LA CORUÑA MARTIN NAVAZO

Vinos - Restaurant - Cervezas - Licores de todas las marcas - Mariscos del día - Aperitivos y bocadillos
 —:— La peña más clásica :—:—

4, ALCALÁ, 4

FABRICA Y ALMACEN DE PIANOS

ORGANOS Y ARMONIUMS
 RICARDO RODRIGUEZ
 VENTAS AL CONTADO Y A PLAZOS

Despacho: **Ventura de la Vega, 3**
 Talleres: PIZARRO, núm. 19 (Palacio de Ceste)
 TELEFONO 12344

VILLA-ROSA RESTAURANT

El mejor y más típico en su género y el preferido por la buena Sociedad
SERVICIO PERMANENTE
PLATO DEL DIA
SERVICIO A LA CARTA
 :: Visite usted **VILLA-ROSA** ::
 Plaza del Príncipe Alfonso, 17. — Teléfono 12270

La antigua Cerámica NIVEIRO

DE TALAVERA

Por mejora y ampliación de local ha trasladado la EXPOSICION y VENTA de sus preciosos e inmejorables artículos a

Paseo de Recoletos, 14 Tel. 57769



L I T E R A T U R A

NUESTROS CLÁSICOS

Y contrastan con los cuentos de cacerías famosas, las lágrimas quejumbrosas de los nudosos sarmientos.

La ventruda calabaza de una mano en otra gira, y el tinto manchego inspira grandes embustes de caza...

ANTONIO MONTALBÁN.

Galo escaldado...

Tú sabes, Pepe, que yo nunca he *sío* hombre *regüello* y que he llamao al pan, pan y al vino, vino; ¿no es esto? Tú sabes también que tós me saludan con respeto, desde aquellas cuatro *chufas* que le solté al cantinero. Y por fin, sabes...

P R I C E

Dirección y Nmpresa:
M. SANCHEZ REXACH

10,30: Formidable programa de circo internacional compuesto por las más famosas atracciones de éxito mundial :- ¡El espectáculo mejor y más interesante de Madrid! No debe usted faltar hoy a Price.

C O M E D I A

A las 10,30:

MI PADRE
(Estreno)

C Ó M I C O

A las 10,45 inauguración con
La Marimandona

L A T I N A

A las 6: El terrible Pérez.
A las 7: La revoltosa y La viejecita.
A las 10,45: La verbena de la Paloma y El terrible Pérez.

V I C T O R I A

A las 6,45 y 10,45:
Flores de lujo

PALACIO DE LA PRENSA

Tarde y noche, formidable programa de cine sonoro.

NOVELAS Y MIS

El castigo

La firma de William... europeas y respetada en... Sus oficinas de la Cité... empleados que sostenia... orden, la regularidad y el... operaciones en el vasto... William, que en el mo... contaba cincuenta años, b... blecida ya, y con su activi... empresas que acometia, b... en que se hallaba.

Hay que advertir que... tan perfectamente que su... por razón de las mismas... firma, sin que nunca hubi... Es verdad también que... Rosse como gerente, que... todo el mecanismo de ella... de ver la ausencia de Wil... El opulento banquero... de belleza y cuya mano... padres a lord Roberto De... Tres meses hacia que...



PELIKAN KURSA
Atocha, 68 Tel. 700
DAN ING DE MO...
A las 11 noche: ¡Grandioso espectáculo!
HERMANAS ESPINOSA-PITUSO
De 1 a la madrugada: SOUP R...
2 Orquestas a
Orquesta Pelika
Orquesta The Best
Domingos y festivos, a las 6 tarde.
GRAN P-TAN

ERÓ
 RA HOY
 Septiembre de 1931 3.177



«EL CISNE»



Número 44.708

FABRICA DE IMPERMEABLES

ABRIGOS DE CUERO

Trincheras y gabardinas con forro impermeable desmontable.—Últimas novedades en impermeables checos para señoras y caballeros. Capitas para niños desde 8,50 pesetas.

FÉLIX RIESCO

Plaza del Progreso, núm. 3. -- MADRID -- Teléfono 73.666

LAS VES MISTERIOSAS

ign la culpa

am conocida en todas las plazas
 a en
 Citedo, así por el número de
 tenía o banquero, cuanto por el
 d y el que se realizaban todas las
 sto en azaban sus negocios.

el mo da comienzo nuestro relato
 ños, bado de su padre la casa esta-
 activi men golpe de vista para las
 etia, levado al grado de esplendor

que Clara Wilson, le secundaba
 ue su ante sus largas ausencias,
 mas que realizaba, le dejaba la
 a hub por qué arrepentirse.

én que de las oficinas estaba Dick
 que mado en la casa, que conocía
 de ella y Clary apenas si se echaba

e Wili uero hija llamada Ketty, prodigio
 mano lido y fué concedida por sus

to De que había salido de Londres para

(CONTINUARÁ)

Calderón

A las 6,45:
 La rosa del azafrán

A las 10,45:
 Los claveles
 y
 Miss Guindalera

ZARZUELA

A las 7: La tatarabuena.
 A las 11: Zaragüeta y Lolita,
 Lolilla, Lola y Lolo.

ALKÁZAR

A las 7 y 11: Grandioso programa de Varietés. ¡Éxito!
 LUISITA ESTESO

MARTÍN

A las 6,45: El Gallo.
 A las 10,45: ¡Duro con ellas!
 Pelé y Melé.

FUENCARRAL

A las 7: Campanas a vuelo.
 A las 10,45: Los ojos con que
 me miras y Campanas a vuelo.

BATACLAN (PASEO ROSALES)

11 noche:
 Gran programa de Varietés y
 SOUPER - TANGO

—Que sí;

que eres hombre de mal genio
 y que en las bronceas te pegan
 como al que más y al que menos.
 Ahora bien; sólo una cosa
 decir quisiera en tu *osequio*
 si la palabra me dices
 de no amoscarte por ello.

—¿Qué va a ser?

—Te voy ha hablar

si me premites, con tiento.

Mas dicho así... de corrió,
 sin andar con titubeos,
 que por soltarle dos chufas
 al célebre cantinero

la gente ya te miraba
 con un poco de canguelo.

Y yo que no me las doy
 de majo en ningún terreno,
 por si cualquiera en la cara
 me pone los *mandamientos*

u me dispara otra cosa
 sin ruido y de mal efetzto,
 que la nariz me maltrate

(Continuará.)

Maravillas
 Calasña, 6 Telf. 36993
 Compañía revistas de BLANCA POZAS
 A las 6 45: Ku-Kux-Klan.
 A las 10,45: Aquí hacen fal-
 tres hombres y ¡Viva la
 república!, por Blanquita
 Pozas, Castrito y 40 espléndi-
 das bellezas. ¡Éxito colosal!

ALBERTO

Pulseras de pedida
 especialidad



Últimas
 creaciones

7, CARRETAS, 7

Gijón.—Paseo de Recoletos, 21.—Teléfono 12607.
 Granja El Henar.—Alcalá, 40.—Teléfono 12079.
 Kutz.—Av. C. Peñalver, 16.—Teléfono 14219.
 Levante.—Puerta del Sol, 4.—Teléfono 12708.
 Madrid.—Alcalá, 9.—Teléfono 10257.
 María Cristina.—Mayor, 6.—Teléfono 15456.
 Nacional.—Toledo, 19.—Teléfono 10794.
 Regina.—Alcalá, 19.—Teléfono 12426.

GRANDES HOTELES

Palace.—Plaza de las Cortes, 5.—Teléfono 11100.
 Ritz.—Plaza de la Lealtad, 1.—Teléfono 12856.
 París.—Alcalá, 2.—Teléfono 10260.
 Inglés.—Echegaray, 10.—Teléfono 11030.
 Reina Victoria.—Plaza del Angel, 8.—Teléf. 12870.
 Regina.—Alcalá, 19.—Teléfono 14683.
 Príncipe de Asturias.—Echegaray, 1.—Tel. 12873.
 Florida.—Plaza del Callao, 2.—Teléfono 18359.
 Grand Hotel.—Arenal, 19 y 21.—Teléfono 12185.
 Gran Vía.—Av. Pi y Margall, 3.—Teléfono 14680.
 Roma.—Av. C. Peñalver, 9.—Teléfono 16018.
 Savoy.—Paseo del Prado, 26.—Teléfono 11166.
 Alfonso XIII.—Av. Pi y Margall, 12.—Tel. 14780.
 Barcelona.—Mariana Pineda, 7.—Teléfono 11661.
 Biarritz.—Victoria, 2.—Teléfono 11537.

ALGUNOS SERVICIOS DEL AYUNTAMIENTO

Alcaldía-Presidencia, Plaza de la Villa, teléfono 10106.—Comisiones de Concejales, Plaza de la Villa, 5, teléfono 10808.—Tercera Casa consistorial, Plaza de la Constitución, 3, teléfono 10021.

AGUAS POTABLES Y ALCANTARILLADO

Dirección, Plaza de la Villa, 4, teléfono 10922.—Inspección, Casa Cisneros, Plaza de la Villa, 4, teléfono 11227.—Inspección de Alcantarillas, Plaza de la Constitución, 3, teléf. 10012.—Almacenes de la Villa, Santa Engracia, 104, teléf. 30034.—Alumbrado, Dirección, Plaza de la Villa, 5, teléf. 10624.—Arquitectos, Dirección, Plaza de la Villa, 4, teléf. 11406.—Carruajes, Dirección, Plaza de la Constitución, teléfono 11070.—Colegio de Ntra. Sra. de la Paloma, Dehesa de la Villa, teléf. 30410.—Depositaria Municipal, Plaza de la Villa, 5, teléf. 12853.—Ensanche, Jefe Negociado, Ayala, 14, teléf. 52859.—Inspección facultativa, Costanilla de los Angeles, 13, teléfono 13659.—Guardia Municipal, Jefatura, Plaza de la Constitución, 3, teléf. 20021.—Guardia de Caballería, Costanilla de los Desamparados, 15, tel. 10651.—Imprenta municipal, Sacramento, 2, tel. 13337.—Incendios, Dirección, Imperial, 10, tel. 12800.—Laboratorio central, Bailén, 43, tel. 70320.—Puesto de Desinfección, Plaza de San Francisco, 3, tel. 73729.—Limpiezas, Dirección, Imperial, 10, tel. 14630.—Mataderos, Dirección, Paseo de la Chopera, tel. 70116.—Mercado de la Cebada, Plaza de la Cebada, teléfono 70405.—Mercado de los Mostenses, Plaza de los Mostenses, teléf. 15279.—Parques y jardines, Dirección, Parque de Madrid, teléf. 54382.—Puericultura, Casa central, Peñón, 23, teléfono 71341.

CASAS DE SOCORRO

Buenavista: Castelló, 65, teléfono 52430.—Centro: Navas de Tolosa, 3, teléfono 10025.—Congreso: Fuencarral, 8, teléfono 10048.—Congreso (sucursal): Hermosilla, 51, teléfono 30204.—Chamberí: Eloy Gonzalo, 15, teléfono 30271.—Chamberí (sucursal): Santa Engracia, 130, teléfono 30268.—Hospicio: Augusto Figueroa, 43, teléfono 16139.—Hospital (sucursal): Santa Isabel, 36, teléfono 74424.—Inclusa: Encomienda, 21, teléfono 70254.—Latina: Carrera de San Francisco, 8, teléfono 70050.—Latina (sucursal): General Ricardos, 4, teléfono 70755.—Palacio: Cristino Martos, 5, teléfono 30073.—Palacio (sucursal): Plaza del Puente de Segovia, 3, teléfono 70120.—Universidad: Alberto Aguilera, esquina a Vallehermoso, teléfono 32142.

JABON Y LEJIA



CATARINEU

ACEITES FILTRADOS - Pidanse en todas partes

ARAVACA-FUENCARRAL

DESPACHO FUENCARRAL, 58

EN MADRID:

TELEFONO 10427

SERVICIO DE CORREOS

CENTRAL DE CORREOS (PLAZA DE CASTELAR)

ESTAFETAS URBANAS

Núm. 1 Jorge Juan, 20 y 22.—2 General Zabala, 14 (Prosperidad).—3 Santa Engracia, 155.—4 Florida, 7.—5 Carrera de San Francisco, 17.—6 General Oraa, 8.—7 Santa Isabel, (esquina a Brumen).—8 Ronda Conde Duque, 11.—9 Hermosilla, 39.—10 Fuencarral, 188.—11 Paseo de Extremadura, 23.—12 Magdalena, 12.—13 Lozano, 14 (Guindalera).—14 Montalbán, 1 (Central).

SERVICIO DE TRANVIAS

Sitios de recogida: Estación del Norte.—Atocha (puerta y glorieta).—Plaza de Castelar.—Puerta del Sol (frente a Gobernación y esquina a Carretas).—Nicolas María Rivero (esquina a San Jerónimo).—Plaza de la Independencia.—Claudio Coello (esquina a Alcalá).—Red de San Luis.—Princesa (cruce con Marqués de Urquijo).—Plaza Mayor.—Cuatro Caminos y Ventas del Espíritu Santo. Horas: de 8 a 12 y media de la mañana y de 4 a 8 y media de la tarde.

ESTACIÓN DEL NORTE

Horas de recogida: de las 16 a las 21.50.
Cartas.—Cinco minutos antes de la salida de los trenes.
Impresos.—Desde las 16 hasta las 18.
Certificados y Valores. Correo de Galicia, hasta las 16.40. Correo de Santander 17.—Correo de Asturias, 18.40.—Extrés de Irún, 21.00.—Correo de Irún, 21.30.—Mixtos de Galicia, Asturias y Santander, 21.00.
Horas de recogida de las cartas.—Galicia, a las 15.40. Asturias y Santander, 16.40.—Aragón y Cataluña, 17.05.—Tajo (Cáceres) y Extremadura, 17.35.—Alicante y Murcia, 17.65.—Valencia, 19.10.—Andalucía, 19.30.—Norte y Extr. nro, 21.00.
Cartas certificadas.—De 9 de la mañana a 12 de la noche. Para que salgan en los correos del día, precisa certificar dos horas antes de la salida de los trenes correos. En otro caso, utilícese las Estafetas de alcance de las Estaciones del Norte y Mediodía. Para el Extranjero, de 9 a 5 y de 7 a 12 de la noche.
Valores declarados.—De 10 de la mañana a las 17.30, a excepción de Galicia, Asturias y Santander, a las 15.00. Aragón y Cataluña, a las 16.30.—Andalucía y Norte, a las 18.—Caja: de 11 a 17.—Domingos, de 11 a 18.
Impresos certificados.—(Por la calle de Montalbán, en el Pasaje, a la izquierda).—Líneas de Galicia, Asturias, Santander, Segovia y Salamanca, de 10 a 13.30.—Líneas de Aragón, Extremadura, Tajo, Mediterráneo y Cuenca, de 10 a 14.50.—Líneas de Andalucía, Norte, Almorox y Colmenar, de 10 a 15.50. Estas horas son para el público que imponga de 1 a 8 certificados. Siendo más de 8, precisa relación por duplicado y sólo de 10 a 13.00, para el extranjero de 9 a 12.
Lista de Correos. De 9 de la mañana a 6 de la tarde.

ESTACIÓN DEL MEDIODÍA

Horas de servicio.—De las 16.30 a las 21.30.
Cartas.—Hasta diez minutos antes de la salida de trenes.
Periódicos e impresos.—Cuenca, hasta las 16.40.—Aragón, hasta las 17.30.—Demás líneas, hasta las 18.
Certificados y valores.—Cuenca, hasta las 16.40.—Aragón (extrés), 17.80.—Aragón (correo), 17.45.—Extremadura, 18.10.—Andalucía (extrés), 19.30.—Alicante y Cartagena, 19.45.—Andalucía (correo), 20.10.—Valencia (expres), 20.45.

Lineas aéreas españolas

Servicio diario a SEVILLA y BARCELONA

HORARIO

Salida de Getafe (Madrid) para Sevilla, a las 14,30
Precio, 125 pesetas

Salida de Getafe (Madrid), para Barcelona, a las 9'15
Precio, 150 pesetas

Linea SEVILLA-CANARIAS-SEVILLA

Salida de Sevilla los días 5, 10, 15, 20, 25 y 30 de cada mes.

Billetes de ida y vuelta con el 15 por 100 de descuento. Transporte gratuito de 15 kilogramos de equipaje.

Transporte rápido de MERCANCIAS a 1'50 ptas. km.

Informes en agencias y hoteles

Despacho central, Antonio Maura, número 2. Teléfonos, 18230 y 18238. Despacho auxiliar, avenida Conde Peñalver, 18. (Hispano Suiza. Telf. 16067, Madrid.

Compañía Madrileña de Urbanización

Tranvía de Cuatro Caminos-Ciudad Lialen-Ventas

Servicio días laborables: Por la mañana, cada quince minutos; por la tarde, cada diez minutos. Domingos y días festivos, cada cinco minutos.

Tranvía de Cuatro Caminos a la Dehesa de la Villa

Servicio días laborables: Desde Cuatro Caminos, cada diez minutos; desde la Red de San Luis (Gran Via), coches disco núm. 20, cada nueve minutos.

Tranvía desde Cuatro Caminos a Fuencarral

Cada treinta minutos.

Tranvía de Cuatro Caminos a Tetuán

Cada tres minutos. Servicio director desde el Puente de Vallecas a Tetuán, coches disco núm. 14, cada diez minutos.

Tranvía de Ventas a Canillejas

Servicio cada hora, saliendo los coches de Ventas, desde las 7,25 hasta las 22'25.

1 Sol-Salamanca.....	0,15
2 Sol-Argüelles.....	0,15
3 Salamanca-Sol, 0,15.—Sol-Quevedo.....	0,10
4 Sol-Ventas, 0,20.—Sol-Pardina.....	0,15
5 Sol-Españal Plaza de Toros, 0,20.—Sol-Argüelles.....	0,15
6 Goya-Sol, 0,15.—Sol-Argüelles.....	0,15
7 Sol-Hipódromo.....	0,15
8 Bombilla-Sol, 0,30.—Sol-Epino.....	0,15
9 Sol-Bombilla, 0,30.—Sol-Norte.....	0,20
10 Sol-Estación del Norte.....	0,15
11 Argüelles-Bilbao Retiro.....	0,15
12 Sol-Argüelles (Rosales).....	0,15
13 Antón Martín-Sol, 0,10.—Sol-Quevedo.....	0,10
14 P. Vilis-Sol, 0,25.—Sol-Qdo.-Cuatro Caminos.....	0,10
15 P. Vallecas-Sol, 0,25.—Sol-Chambers-Plaza.....	0,10
16 Sol-Pico, 0,25.—Sol-A. Martín.....	0,10
17 C. Caminos-Sol, 0,10.—Sol-Pgs.....	0,05
18 Obelisco-Sol, 0,10.—Sol-S. Feo.....	0,10
19 C. Caminos.—P. A. Martínez.....	0,10
20 C. Caminos-Red de San Luis.....	0,10
21 Sol-Pozas (por Legantitos).....	0,15
22 Pozas-Sol, 0,15.—Sol-Embajds.....	0,10
23 Sol-Fuenteclilla.....	0,10
24 P. Mayor-Carabanchel Bajo, 0,30.—Carabanchel Alto.....	0,10

LINEAS DE TRANVIAS

Sol-Especial P. de Toros, Corrida de Novillos, 0,30.—Cda. de Toros.....	0,50
Plaza Mayor-Leganes.....	0,50
Cibeles-Puerta de Toledo.....	0,15
Pozas-Sol, 0,15.—Sol-Delicias.....	0,15
Red de San Luis Prospe. Idad.....	0,20
Puente Vallecas-Antón Martín.....	0,15
Hipódromo-Chamartin la Rosa.....	0,15
Sol-Diego de León (por S.).....	0,15
Santo Domingo-estación Norte.....	0,15
Santo Domingo-Pozas.....	0,15
Plaza Mayor-Fuente del Angel.....	0,10
C. Caminos-Glorieta de Bilbao.....	0,10
Cibeles-Puente de la Princesa.....	0,15
Cibeles-Goya (final).....	0,15
Pozas-Plaza de Santa Cruz (por Ventura Rodríguez).....	0,15
Prosperidad. P. A. Martínez.....	0,15
Santo Domingo-Pozas, 0,15.—Pozas.—Escuela de Agricultura.....	0,10
Puerta de Hierro.....	0,20
Cibeles-Hipódromo.....	0,15
Cibeles-Plaza Manuel Becerra.....	0,15
Plaza Mayor-Fuenteclilla.....	0,05
Plaza Mayor-Mataderos.....	0,20
Quevedo-Cibeles-P. Atocha.....	0,15
Glorieta de Bilbao-Colón-Goya.....	0,15
Glorieta Ruiz Jiménez-García.....	0,15
Gaztambide.....	0,15

GRAN RESTAURANT CAMORRA (HIJO)

CUESTA DE LAS PERDICES

Espléndido y espacioso jardín — Cenadores — Gabinetes — Magnífico salón para fiestas y reuniones
Donde mejor se come

ESTA ES LA CASA MAS ANTIGUA, POR ESO ES LA QUE MEJOR SIRVE

¡NO CONFUNDIRSE!

CAMORRA (HIJO) AUTÉNTICO

TELÉFONO 54.—ARAVACA

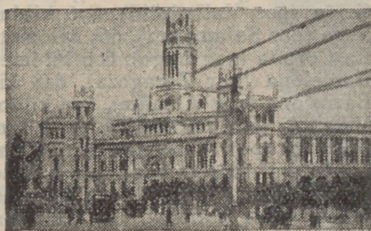

FABRICA DE PLISADOS, VAINICAS E INCRUSTACIONES MECANICAS

LA CASA MAS ANTIGUA DE MADRID

Se hacen toda clase de plisados y en todos los anchos. Unica Casa que tiene siempre las últimas creaciones de París

ARTURO HUERTA

FERNANDO VI, 12, PRAL. - TELEFONO 33681

Casa Marcelino

COLMADO TIPICO ANDALUZ

Manzanilla de las mejores marcas

GRAN BODEGA

Recientemente inaugurada

VINOS DE MESA. Los más finos e inmejorables

Manuel Fernández y González, 8

TELEFONO 95124

Confitería :: Pastelería :: Fiambres

N I Z A

Especialidades y creaciones para el te y postres
Se sirven LUNCHS

Argensola, 20, y Orellana, 16 :-: Glorieta de Bilbao, 7, y Sagasta, 2 :-: Teléfono 83253

CASA "MERP"
ARREGLA STYLOGRAFICAS
ECHEGARAY 7 - TELEFONO 10095 - MADRID

Sastrería

Terrado

Sastrería

*Proveedor de las Cooperativas del Ministerio
de la Guerra e Instituciones.*

Trajes
Gabanes
Trincheras

LEGANITOS

2

Teléfono 13799

Uniformes
de
todas clases



PLAZOS Y CONTADO



JOSE GUILLAMON

CALEFACCIONES Y SANEAMIENTOS

Aplicaciones generales del calor
a edificios y a la industria.

ESPECIALIDAD EN CALEFACCIONES INDEPENDIENTES POR PISOS; MÁS DE 2.000 INSTALACIONES FUNCIONANDO EN TODA ESPAÑA

PROYECTOS Y PRESUPUESTOS GRATIS

Oficinas: **SAGASTA, 7** duplicado

TELÉFONO 33875

Sucursal en **MURCIA: Plaza de San Bartolomé, 1 y 2**

KARDEX

FICHERO VISIBLE PERFECTO

LIPS

CAJAS DE CAUDALES
MUEBLES DE ACERO
PARA OFICINAS
ARCHIVADORES, MESAS,
ARMARIOS, ETC

Brady Meyer

**Montera, 28
MADRID**



La Bondad

ESTRELLA, 13

SELECTOS ACEITES, VINOS DE MESA Y JABONES
EXQUISITOS CAFÉS, AZÚCARES Y CHOCOLATES

Servicio a domicilio rápidamente - Teléfono núm. 19.697

PROPIETARIO DE LOS VINOS RIOJA GRAN DUQUE y DUCAL
ABASTECEDOR DE LOS PRINCIPALES HOTELES Y RESTAURANTS



Mi orgullo

ES EL ASPIRADOR DE POLVO

VAMPIRO

Con él puedo limpiar las alfombras, los muebles y tapices sin que quede una partícula de polvo.

ENCERADORAS ELÉCTRICAS
Hobby - Dandy - Victor - Express

A. E. G.—Sección Santo

Paseo de Recoletos, 17

Teléfono 19447

**CALIDAD
COMODIDAD**

AEG

**APARATOS DE
CALEFACCION**

IMPRESINDIBLES PARA LA CASA

En todos los buenos,
acreditados estable-
cimientos del ramo

y

A. E. G. Ibérica
de Electricidad

(S. A.)

