

Noveno año de publicación no interrumpida



Espectáculos de Madrid

REVISTA DIARIA

GUIA DE LA CAPITAL

NOVELAS - PASATIEMPOS -

CRONICAS DE TEATROS

TOROS



CINES
VARIETES
Y
SPORT

ENCINAS
CONDE ROMANONES
ESCALON DE SAN JERONIMO

Reparto Gratis

- DIRECCION -
2- CONDE DE ROMANONES. 2



MECAPHONE

EL FONOGRAFO PORTATIL MAS POTENTE
Y DE MAS CLARO SONIDO

VENTA EXCLUSIVA:

Unión Musical Española

Carrera de San Jerónimo, 30, y Preciados, 5 - Madrid

Pereda Durán

LA MARAVILLA DEL SIGLO



¿Ha oído Ud. la

NUEVA GRAMOLA CON CAMARA ACÚSTICA "REENTRANTE?"

En caso negativo, hágalo en seguida. Acuda sin pérdida de tiempo a un agente nuestro y pida una audición musical con este nuevo instrumento. Al escuchar las primeras notas sentirá usted la sensación de que los artistas se hallan en su presencia. Su ánimo quedará cautivado ante esta nueva maravilla, y radiante de placer deseará usted adquirir este prodigioso aparato, que reproduce todos los sonidos musicales con una precisión verdadera admirable. Una sola audición le convencerá.



La Voz de su Amo

COMPañÍA DEL GRAMÓFONO, S. A. E.
AVENIDA DE PÍ Y MARGALL, 1.—MADRID

Fábrica:
URGEL, N.º 234
BARCELONA



DISTRIBUCION DE NUESTRAS TIRADAS

Todos los días, de doce y media a dos, en los Casinos de Madrid, Bellas Artes, Gran Peña; en los Hoteles Palace, París, Inglés, Reina Victoria, Regina y Príncipe de Asturias. De cuatro a cinco (tarde), en los siguientes Cafés y de esta forma: *Martes, Jueves y Sábados*, Cafés Oriental, Lisboa, Puerto Rico, Universal y Colonial. *Miércoles, Viernes y Domingos*, Lyon d'Or, Maison Dorée, Café-Bar La Montaña y Norte. Diariamente se reparte en los Bares Villa-Rosa, Plaza de Santa Ana, 17; «Madrid-Sevilla». Echegaray, 21, y en la Peluquería de Moda, Prado, 7. - Lo que avisamos a los señores anunciantes para que lo comprueben.

Para toda clase de anuncios y propagandas diríjense a la Dirección:

2, Conde de Romanones, 2

HORARIO DE TRENES

NORTE

Madrid a

	Salida	Llegada
Mixto Hendaya y Bilbao (1. ^a , 2. ^a y 3. ^a)	6	19,40
Rápido Santander-Gijón (vía Segovia), 1. ^a y 3. ^a , restaurant...	9	22,15
Rápido Hendaya (vía Avila), 1. ^a , butaca, y 2. ^a , restaurant...	10,05	22,35
Rápido Bilbao (vía Avila), 1. ^a y 2. ^a ...	13	22,50
Expreso Coruña (vía Segovia), 1. ^a y 3. ^a	19,20	9,40
Expreso Gijón (vía Segovia), 1. ^a , 2. ^a y 3. ^a	22,15	8
Surexprexo lujo Hendaya (sólo camas)	21,20	9,15
Exp. Hendaya-Bilbao (v. Avila), 1. ^a y 2. ^a	22	9
Expreso Hendaya-Salamanca-Portugal y Bilbao, 1. ^a y 3. ^a ...	22,30	7
Correo Santander (vía Avila)...	19,30	8,15
Correo Coruña-Vigo...	19,40	7,45
Correo Hendaya-Salamanca...	21,48	6
Mixto Venta Baños-Coruña...	10,25	14,50

NORTE CERCANIAS

Ligero Segovia...	7,50	20,25
Tranvía Avila...	8,15	18
Tranvía Avila y Cercedilla (domingos y días festivos)...	10,10	8,48

Sigue en la cuarta plana.

ARMENGOL
ACREDITADA Y ANTIGUA LANERIA Y COLCHONERIA

Grandes existencias en lanas y telas adamasca-das y listadas para toda clase de colchones. Duvets, plumas, miraguanos, borras, zaleas, etcétera, etc.

BARQUILLO, 30 - Teléf. 34272

TELEFONO 10251



NO TIENE SUCURSALES

¿Quiere usted comer bien y económicamente? Visite en ADUANA, 21, el

Restaurant MOLINERO

Excelente servicio a la carta
Cu iertos a 3 y 4 pesetas.

El Restaurant mejor de Madrid.

NORTE CERCANIAS

	Salida	Llegada
Ligero Cercedilla-Escorial... ..	14,10	21,05
Ligero Avila	17,10	12
Mensajerías Segovia (para en Pouelo Torrelodones y Villalba)	20,50	5

M. Z. A.

Tranvía a Getafe... ..	6,20	7,45
Omnibus a Alicante-Andalucía	7	18,45
Idem a Zaragoza-Barcelona... ..	7,20	20,50
Expreso a Badajoz... ..	8,45	20,45
Idem a Alicante y Valencia... ..	9	19,40
Idem a Zaragoza-Barcelona	9,40	22
Idem a Andalucía... ..	9,50	20,25
Idem a Andalucía... ..	10,55	21,05
Mensajerías a Alicante-Cartagena	11,10	22,10
Idem a Badajoz... ..	12	17,30
Expreso a Zaragoza... ..	15,15	15,30
Correo a Badajoz... ..	19,45	9,40
Expreso a Zaragoza-Barcelona	20,20	9
Correo a Zaragoza-Barcelona... ..	20,40	8
Idem a Andalucía... ..	21,35	9,10
Expreso a Andalucía... ..	21,40	10
Correo-Expreso a Cartagena... ..	21,45	8,30
Expreso a Valencia... ..	22,10	8
Idem a Sevilla... ..	22,40	8,45
Correo-Expreso a Alicante... ..	23	7,30
Idem a Andalucía... ..	23,25	7

M. Z. A. CERCANIAS

Omnibus a Toledo... ..	7	11,20
Expreso a Toledo y Cuenca... ..	9,10	17,15
Omnibus a Cuenca... ..	17,15	10,40
Idem a Aranjuez... ..	13	8,30
Correo a Cuenca... ..	18,30	22,10
Tranvía a Getafe... ..	6,20	7,45
Omnibus a Toledo... ..	7,45	14,35
Tranvía a Getafe... ..	9,25	13,15
Mensajerías a Toledo... ..	12	17,30
Tranvía a Getafe... ..	14,15	10
Correo a Toledo... ..	18,10	9
Tranvía a Getafe... ..	19,55	21,20
Omnibus a Toledo... ..	21,20	21,45

OESTE

Discrecional a Talavera... ..	7,25	10,54
Mixto a Cáceres-Lisboa... ..	8,45	19,50
Mercancías a Griñón... ..	14	0,55
Correo a Lisboa	20,25	9,05
Rápido a Lisboa	23,28	8,26

AUTOMÓVILES

TARIFA PARA SU SERVICIO

FRANJA ENCARNADA

(SIN PROPINA)

Los 800 primeros metros	0'60
Por cada 333 metros más o fracción... ..	0'10 y 0'20
Por cada hora que el coche esté parado	4'00
Despedidos en el tercer límite, se abonará por regreso	1'25

COCHES DE PLAZA

Por carreras.—Una o dos personas	1'25
Por cada asiento más	0'50
Por horas.—Una o dos personas	3'00
Por cada asiento más	0'75



PARA HOMBRES

Ayer ventrudo, hoy enjuto, es que uso

LA FAJA DE JUSTO

JUSTO JUAN

10, CARMEN, 10

DEPOSITO DE LINOLEUM

Artículos de limpieza :: Tubos de goma
Hules de mesas y para encerados

FRANCISCO SERRANO

Droguería y Perfumería :: Depósito de suelas y tacones de goma

CONDE DE ROMANONES 11

Teléfono 18557.—MADRID

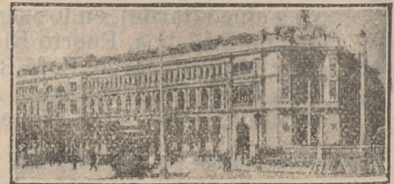

TARIFAS DE CORREOS

CARTAS	Tarjetas postales		Sobres monederos y objetos asegurados		Derecho certificado	
	Tipo de peso	Gras. Cts.	Tipo de peso	Gras. Cts.	Cualquier peso	Cts.
	20	15	20	15	30 (h)	30 (h)
	25	15	25	25	30 (h)	30
	25	15	»	»	»	30
	20	15	20	30	30	30
	30	15	30	20	30	40
	30	20 (a)	30	20	30	40
	20	40	20	40	40	40

(a) Los primeros 20 gram son 40 céntimos, y cada 20 gramos que exceda de los 20 primeros, 30 céntimos. (b) Por excepción en de 5 céntimos solamente el importe de los paquetes que contienen libros, sin que le ja derecho a indemnización en caso de extravío.

PIJAMAS, CAMISAS Y CORBATAS

¡Impresible mejorar nuestro surtido y precios!

“EL FENIX”
MAYOR, 37 (esquina)

SERVICIOS DE LA CAPITAL

GOBIERNO ESPAÑOL.—MINISTERIOS

Presidencia del Consejo de Ministros, Paseo de la Castellana, 3, teléfono 30165.—Ministerio de Estado, Plaza de las Provincias, 1, teléfono 52849.—Economía Nacional, Paseo de Atocha, 1 y 3, teléf. 73569.—Ministerio de la Guerra, Alcalá, 53, teléfono 16552.—Ministerio de Fomento, Paseo de Atocha, 53, teléfono 73040.—Ministerio de Gobernación, Puerta del Sol, 7, teléfono 53037.—Ministerio de Hacienda, Alcalá, 11, teléfono 11370.—Instrucción, Alcalá, 34, teléfono 11667.—Ministerio de Justicia, San Bernardo, número 47, teléfono 14945.—Ministerio de Marina, Paseo del Prado, 3, teléfono 70412.—Trabajo, Marqués de la Ensenada, 8, teléfono 33391.—Ministerio de Comunicaciones, Plaza de Cánovas.

LOS MAS IMPORTANTES BANCOS

Central.—Alcalá, 31.—Teléfono 11140.
 Calamarte.—Alcalá, 44 y 46.—Teléfono 12890.
 Ahorros y Construcciones.—Prim, 5.—Teléf. 10993.
 Avila.—Peligros, 1.—Teléfono 10164.
 Alemán Transatlántico.—P.º Prado, 16.—Tel. 12955.
 Bilbao.—Alcalá, 16.—Teléfono 12866.
 Castilla.—Pl. Independencia, 2.—Teléf. 52001.
 Cataluña.—Av. C. Peñalver, 19.—Teléfono 14664.
 Crédito Industrial.—P.º Recoletos, 6.—Tel. 53834.
 Crédito Local de España.—Alcalá, 22.—Tel. 12850.
 España.—Alcalá y Salón del Prado.—Teléf. 11110.
 Español de Crédito.—Alcalá, 14.—Teléfono 11126.
 Español de Crédito Hipotecario.—Sagasta, 4.
 Español del Río de la Plata.—Alcalá, 57.—Tel. 11040.
 Germánico-América del Sur.—C.ª S. Jerónimo, 32.
 Hipotecario.—Paseo de Recoletos, 12.
 Hispano-Americano.—Plaza de Canalejas, 1.
 Hispano de Edificación.—Av. C. Peñalver, 8 y 10.
 Industria y Comercio.—C.ª San Jerónimo, 43.
 Matritense.—San Agustín, 3.
 Nacional de Mutualidades.—Serrano, 5.
 Popular de León XIII.—Costanilla San Andrés, 7.
 Sáinz.—Alcalá, 12.
 Urquijo.—Alcalá, 55.
 Vitalicio de España.—Alcalá, 25.
 Vizcaya.—Nicolás M.ª Rivero, 8 y 10.
 Zaragozano.—Nicolás M.ª Rivero, 4 y 6.
 Anglo South American.—Av. C. Peñalver, 21.
 Crédit Lvonnais.—Alcalá, 10.
 Bolsa de Madrid.—Plaza de la Lealtad.

TEATROS DISTINGUIDOS

Calderón.—Atocha, 12.—Teléfono 10187.
 Price.—Plaza del Rey, 7.—Teléfono 51908.
 Cómico.—Mariana Pineda, 10.—Teléfono 10525.
 Eslava.—Pasadizo de San Ginés.—Teléfono 14032.
 Español.—Plaza del Príncipe Alfonso.—Teléf. 12121.
 Fontalba.—Av. Pi y Margall, 6.—Teléfono 14419.
 Isabel.—Barquillo, 14.—Teléfono 14778.
 Lara.—Corredera de San Pablo, 17.—Teléf. 11631.
 Pavón.—Embajadores, 11.—Teléfono 72315.
 De la Victoria.—C.ª San Jerónimo, 28.—Tel. 13458.
 Zarzuela.—Jovellanos, 4 y 6.—Teléfono 14341.
 Teatro Maravillas.—Malasaña, 6.—Teléfono 36993.

LOS MEJORES CAFES

Oriental.—P.ª del Sol, 11 y 12.—Teléfono 13005.
 Lisboa.—Mayor, 1.—Teléfono 15800.
 Puerto Rico.—P.ª del Sol, 3.—Teléfono 14804.
 Universal.—P.ª del Sol, 15.—Teléfono 15807.
 Colonial.—Alcalá, 3.—Teléfono 12603.
 Maison Dorée.—Alcalá, 22.—Teléfono 15804.
 La Montaña.—Alcalá, 2.—Teléfono 15020.
 Norte.—Montera, 54.—Teléfono 16802.
 Colón.—Alcalá, 17.—Teléfono 16022.
 Correos.—P.ª del Sol, 10.—Teléfono 12466.

CALZADOS ARELLANO

LOS MEJORES
VISITE ESTA CASA

86. ATOCHA, 86

SASTRERIA GALINDO

CORTE PROPIO

TRAJES ULTIMA MODA



GABARDINAS TRINCHERAS

SE ADMITEN GÉNEROS PARA SU CONFECCIÓN
8, Concepción Jerónima, 8. — Teléfono 72746

LA CORUNA MARTIN NAVAZO

Vinos - Restaurant - Cervezas - Licores de todas las marcas - Mariscos del día - Aperitivos y bocadillos
—:— La Peña más clásica :—:

4, ALCALÁ, 4

FABRICA Y ALMACEN DE PIANOS

ORGANOS Y ARMONIUMS

RICARDO RODRIGUEZ

VENTAS AL CONTADO Y A PLAZOS

Despacho: Ventura de la Vega, 3
Talleres: PIZARRO, núm. 19 (Palacio de Chestre)
TELEFONO 12344

VILLA-ROSA RESTAURANT

El mejor y más típico en su género
y el preferido por la buena Sociedad
SERVICIO PERMANENTE

PLATO DEL DIA

SERVICIO A LA CARTA

:: Visite usted VILLA-ROSA ::
Plaza del Príncipe Alfonso, 17. — Teléfono 12270

CLEMENTE Y GARCIA

CAMISERIA
Y
ROPA BLANCA

51-Mayor-51

Equipos Canastillas, Batas, Blusas. Especialidad en ropas para niños.



LITERATURA

NUESTROS CLÁSICOS

se oye contestar, pues nadie sabe decir lo que pasa.

¿Ha ocurrido algún crimen?

No señor. ¿Es que se acaba el mundo? No lo sabemos.

¿Es que se quema una casa y no han llegado las bombas?

Nadie sabe una palabra.

Y mientras todos confusos se pisotean y aplastan

por querer ser los primeros en saber lo que allí pasa,

de entre el inmenso gentío, se ve que desencajada

sale una mujer diciendo

a gritos: ¿Sabéis qué pasa?

Pues una cosa muy grave,

¡una cosa extraordinaria!

Y es... que acabamos de ver

en el suelo ¡¡¡UNA PATATA!!!

J. Y A. BEATO GUERRA.

LATINA

(PLAZA DE LA CEBADA)

Compañía de zarzuela de SALVADO · VIDEGAIN

A las 7: Alma de Dios.

A las 8: Los claveles.

A las 10,45: Los de Aragón y La Marcha de Cádiz.

Butacas, 0,75. General, 0,25.

P R I C E

A las 7 10,45: ¡¡¡Gran acontecimiento!!! Espectáculos Lapiera. Presenta entre otros artistas a **Paco Mazaco** (el Gayarre del canto andaluz), **Manuel Vallejo** (el «as» del flamenco) y **Carmencita Amaya** (formidable bailadora).

F U E N C A R R A L

A las 6,45: El país de la revista.

A las 10,45: Agua, azucarillos y aguardiente y Campanas a vuelo.

PALACIO DE LA PRENSA

Todos los días, tarde y noche, formidable programa de cine sonoro.

CINE DEL CALLAO

Tarde y noche. Salón y Terraza, colosal programa de cine sonoro.



NOVELAS Y MIS

El capitán

EPISODIO DE LA

Llegué, por fin, a Royo, que me amaba como yo no sé que nube de frialdad, firiéndole mi evasión militar.

A la mañana siguiente, ayudé, me llevó consigo a las chas veces repasando el álbum que allí estaba secando.

—Mira, Julianillo, yo sé que el hombre es nulicia sobre el cuerpo a cuerpo, es todavía el apetitos de la carne y las cosas que a diario hacemos todos los días del Altísimo. Yo te he dicho que el dominio; pues bien, como ha comenzado contra los franceses, pavoroso. Alégrate, hijo, porque luchas la menor, y deseando que dispones luego a unirte a ellos, levantan para defender nosotros.

Hotel-Restaurant

MARTIN

Cómodas habitaciones para viajeros.— Se preparan meriendas para viajes.

Junto a los F. F. Vascos

PLAZA EAS

imp. Hijos de Tomás

SGCB2021

ERÓ



RA HOY
agosto de 1931

3.151

La antigua Cerámica NIVEIRO

DE TALAVERA

Por mejora y ampliación de local ha trasladado la EXPOSICION y VENTA de sus preciosos e inmejorables artículos a

Paseo de Recoletos, 14

Tel. 57769

PAVON

Compañía de Revistas CABANAS

A las 7:

El ceñidor de Diana

A las 11:

¡Me acuesto a las 8!

CALDERON

A las 7: El huésped del Sevillano.

A las 10,45: Los gavilanes.

ZARZUELA

A las 7: Los mosquitos.

A las 11: María Fernández.

MONUMENTAL CINEMA

Todos los días, tarde y noche, colosal programa de

PELÍCULAS

IDEAL ROSALES

Formidable programa de

:: VARIETÉS ::

50 ARTISTAS 50

BATACLAN

(PASEO ROSALES)

11 noche:

Gran programa de Varietés y **SOUPER - TANGO**

Dedicatoria de un libro de versos, a la que fué mi novia y ahora es mi mujer.

Estas estrofas que fueron compuestas en el amor de otros siglos que vivieron, no tuvieron cuando en mi mente surgieron dama a quien rendir honor.

En los momentos que había libre de otros menesteres, me instruí en estos gratos placeres y sin fe los componía para todas las mujeres.

Eran como agua escondida que va corriendo silente por la margen florida mansamente, hasta dar fin de su vida en el charco de una fuente.

Quiso Apolo que acertara vuestra belleza a pasar, y en la fuente se parara

(Continuará.)

(Continuará.)

ALBERTO

Pulseras de pedida especialidad



Últimas creaciones

7, CARRETAS, 7

AS Y LOS MISTERIOSAS

ita Medrana

E LA INDEPENDENCIA

Royendo cuando creí que mi tío el pá- me abrazaría muy alegre, yo me esparcía por su rostro, remedio de las huestes volun-

decir la misa a la que le en que se paseaba mucho en el tronco de un árbol de esta manera:

como dijo Job, la vida del luchar contra los hombres fiero que pelear contra los del mundo, y esto último es nuestros consagrados ministros para esta batalla contra el mal, el que nuestra nación asesores, es menos terrible y suerte te ha tocado de dos pereza y espíritu medroso, tropas que bravamente se

aur BELLAS EASO"

INDIARAN

quetos, bodas y bautizos. Servicio esmerado. On parle français.

la frontera francesa

SEBASTIÁ

anelo, 10.—Teléf 73402

Gijón.—Paseo de Recoletos, 21.—Teléfono 12607.
 Granja El Henar.—Alcalá, 40.—Teléfono 12079.
 Kutz.—Av. C. Peñalver, 16.—Teléfono 14219.
 Levante.—Puerta del Sol, 4.—Teléfono 12708.
 Madrid.—Alcalá, 9.—Teléfono 10257.
 María Cristina.—Mayor, 6.—Teléfono 15456.
 Nacional.—Toledo, 19.—Teléfono 10794.
 Regina.—Alcalá, 19.—Teléfono 12426.

GRANDES HOTELES

Palace.—Plaza de las Cortes, 5.—Teléfono 11100.
 Ritz.—Plaza de la Lealtad, 1.—Teléfono 12856.
 París.—Alcalá, 2.—Teléfono 10260.
 Inglés.—Echegaray, 10.—Teléfono 11030.
 Reina Victoria.—Plaza del Angel, 8.—Teléf. 12870.
 Regina.—Alcalá, 19.—Teléfono 14683.
 Príncipe de Asturias.—Echegaray, 1.—Tel. 12873.
 Florida.—Plaza del Callao, 2.—Teléfono 18359.
 Grand Hotel.—Arenal, 19 y 21.—Teléfono 12185.
 Gran Vía.—Av. Pi y Margall, 3.—Teléfono 14680.
 Roma.—Av. C. Peñalver, 9.—Teléfono 16018.
 Savoy.—Paseo del Prado, 26.—Teléfono 11166.
 Alfonso XIII.—Av. Pi y Margall, 12.—Tel. 14780.
 Barcelona.—Mariana Pineda, 7.—Teléfono 11661.
 Biarritz.—Victoria, 2.—Teléfono 11537.

ALGUNOS SERVICIOS DEL AYUNTAMIENTO

Alcaldía-Presidencia, Plaza de la Villa, teléfono 10106.—Comisiones de Concejales, Plaza de la Villa, 5, teléfono 10808.—Tercera Casa consistorial, Plaza de la Constitución, 3, teléfono 10021.

AGUAS POTABLES Y ALCANTARILLADO

Dirección, Plaza de la Villa, 4, teléfono 10922.—Inspección, Casa Cisneros, Plaza de la Villa, 4, teléfono 11227.—Inspección de Alcantarillas, Plaza de la Constitución, 3, teléf. 10012.—Almacenes de la Villa, Santa Engracia, 104, teléf. 30034.—Alumbrado, Dirección, Plaza de la Villa, 5, teléf. 10624.—Arquitectos, Dirección, Plaza de la Villa, 4, telef. 11406.—Carruajes, Dirección, Plaza de la Constitución, teléfono 11070.—Colegio de Ntra. Sra. de la Paloma, Dehesa de la Villa, teléf. 30410.—Depositaria Municipal, Plaza de la Villa, 5, teléf. 12853.—Ensanche, Jefe Negociado, Ayala, 14, teléf. 52859.—Inspección facultativa, Costanilla de los Angeles, 13, teléfono 13659.—Guarcia Municipal, Jefatura, Plaza de la Constitución, 3, teléf. 20021.—Guardia de Caballería, Costanilla de los Desamparados, 15, tel. 10651.—Imprenta municipal, Sacramento, 2, tel. 13337.—Incendios, Dirección, Imperial, 10, tel. 12800.—Laboratorio central, Bailén, 43, tel. 70320.—Puesto de Desinfección, Plaza de San Francisco, 3, tel. 73729.—Limpiezas, Dirección, Imperial, 10, tel. 14630.—Mataderos, Dirección, Paseo de la Chopera, tel. 70116.—Mercado de la Cebada, Plaza de la Cebada, teléfono 70405.—Mercado de los Mostenses, Plaza de los Mostenses, teléf. 15279.—Parques y jardines, Dirección, Parque de Madrid, teléf. 54382.—Puericultura, Casa central, Peñón, 23, teléfono 71341.

CASAS DE SOCORRO

Buenavista: Castelló, 65, teléfono 52430.—Centro: Navas de Tolosa, 3, teléfono 10025.—Congreso: Fuencarral, 8, teléfono 10048.—Congreso (sucursal): Hermosilla, 51, teléfono 30204.—Chamberí: Eloy Gonzalo, 15, teléfono 30271.—Chamberí (sucursal): Santa Engracia, 130, teléfono 30268.—Hospicio: Augusto Figueroa, 43, teléfono 16139.—Hospital (sucursal): Santa Isabel, 36, teléfono 74424.—Inclusa: Encomienda, 21, teléfono 70254.—Latina: Carrera de San Francisco, 8, teléfono 70050.—Latina (sucursal): General Ricardos, 4, teléfono 70755.—Palacio: Cristino Martos, 5, teléfono 30073.—Palacio (sucursal): Plaza del Puente de Segovia, 3, teléfono 70120.—Universidad: Alberto Aguilera, esquina a Vallehermoso, teléfono 32142.

JABON Y LEJIA



CATARINEU

ACEITES FILTRADOS - Pídanse en todas partes

ARAACA-FUENCARRAL

DESPACHO FUENCARRAL, 58

EN MADRID: TELEFONO 10427

SERVICIO DE CORREOS

CENTRAL DE CORREOS (PLAZA DE CASTELAR)

ESTAFETAS URBANAS

Núm. 1 Jorge Juan, 20 y 22.—2 General Zabala, 14 (Prosperidad).—3 Santa Engracia, 155.—4 Florida, 7.—5 Carrera de San Francisco, 17.—6 General Oraá, 8.—7 Santa Isabel, (esquina a Brumen).—8 Ronda Conde Duque, 11.—9 Hermosilla, 30.—10 Fuencarral, 188.—11 Paseo de Extremadura, 28.—12 Magdalena, 12.—13 Lozano, 14 (Guindalera).—14 Montalbán, 1 (Central).

SERVICIO DE TRANVÍAS

Sitios de recogida: Estación del Norte.—Alocha (puerta y glorieta).—Plaza de Castelar.—Puerta del Sol (frente a Gobernación y esquina a Carretas).—Nicolás María Rivero (esquina a San Jerónimo).—Plaza de la Independencia.—Claudio Coello (esquina a Alcalá).—Red de San Luis.—Princesa (cruce con Marqués de Urquijo).—Plaza Mayor.—Cuatro Caminos y Vent. s del Espíritu Santo. Horas: de 8 a 12 y media de la mañana y de 4 a 8 y media de la tarde.

ESTACIÓN DEL NORTE

Horas de recogida: de las 16 a las 21.50.
Cartas.—Cinco minutos antes de la salida de los trenes.
Impresos.—Desde las 16 hasta las 18.

Certificados y Valores. Correo de Galicia, hasta las 16.40. Correo de Santander 17.—Correo de Asturias, 18.40.—Expres de Irún, 21.00.—Correo de Irúa, 21.30.—Mixtos de Galicia, Asturias y Santander, 21.00.

Horas de recogida de las cartas.—Galicia, a las 15.40. Asturias y Santander, 16.40.—Aragón y Cataluña, 17.05.—Tajo (Cáceres) y Extremadura, 17.30.—Alicante y Murcia, 17.55.—Valencia, 19.10.—Andalucía, 19.30.—Norte y Extr. nro, 21.00.

Cartas certificadas.—De 9 de la mañana a 12 de la noche. Para que salgan en los correos del día, precisa certificar dos horas antes de la salida de los trenes correos. En otro caso, utilícense las Estafetas de alcance de las Estaciones del Norte y Mediodía. Para el Extranjero, de 9 a 5 y de 7 a 12 de la noche.

Valores declarados.—De 10 de la mañana a las 17.30, a excepción de Galicia, Asturias y Santander, a las 15.00. Aragón y Cataluña, a las 16.30.—Andalucía y Norte, a las 18.—Caja: de 11 a 17.—Domingos, de 11 a 18.

Impresos certificados.—(Por la calle de Montalbán, en el Pasaje a la izquierda).—Líneas de Galicia, Asturias, Santander, Segovia y Salamanca, de 10 a 13.30.—Líneas de Aragón, Extremadura, Tajo, Mediterráneo y Cuenca, de 10 a 14.50.—Líneas de Andalucía, Norte, Almorox y Colmenar, de 10 a 15.50. Estas horas son para el público que imponga de 1 a 8 certificados. Siendo más de 8, precisa relación por duplicado y sólo de 10 a 13.00, para el extranjero de 9 a 12.

Lista de Correos. De 9 de la mañana a 6 de la tarde.

ESTACIÓN DEL MEDIODÍA

Horas de servicio.—De las 16.30 a las 21.30.
Cartas.—Hasta diez minutos antes de la salida de trenes.
Periódicos e impresos.—Cuenca, hasta las 16.40.—Aragón, hasta las 17.30.—Demás líneas, hasta las 18.

Certificados y valores.—Cuenca, hasta las 16.40.—Aragón (exorés), 17.30.—Aragón (correo), 17.45.—Extremadura, 18.40.—Andalucía (exorés), 19.30.—Alicante y Cartagena, 19.45.—Andalucía (correo), 20.10.—Valencia (expres), 20.45.

Líneas aéreas españolas

Servicio diario a SEVILLA y BARCELONA

HORARIO

Salida de Getafe (Madrid) para Sevilla, a las 14,30
Precio, 125 pesetas

Salida de Getafe (Madrid), para Barcelona, a las 9'15
Precio, 150 pesetas

Línea SEVILLA-CANARIAS-SEVILLA

Salida de Sevilla los días 5, 10, 15, 20, 25 y 30 de cada mes.

Billetes de ida y vuelta con el 15 por 100 de descuento. Transporte gratuito de 15 kilogramos de equipaje.

Transporte rápido de MERCANCIAS a 1'50 ptas. km.

Informes en agencias y hoteles

Despacho central, Antonio Maura, número 2. Teléfonos, 18230 y 18238. Despacho auxiliar, avenida Conde Peñalver, 18. (Hispano Suiza. Telf. 16067, Madrid.

Compañía Madrileña de Urbanización

Tranvía de Cuatro Caminos-Ciudad Lial-Ventas

Servicio días laborables: Por la mañana, cada quince minutos; por la tarde, cada diez minutos. Domingos y días festivos, cada cinco minutos.

Tranvía de Cuatro Caminos a la Dehesa de la Villa

Servicio días laborables: Desde Cuatro Caminos, cada diez minutos; desde la Red de San Luis (Gran Vía), coches disco núm. 20, cada nueve minutos.

Tranvía desde Cuatro Caminos a Fuencarral

Cada treinta minutos.

Tranvía de Cuatro Caminos a Tetuán

Cada tres minutos. Servicio director desde el Puente de Vallecas a Tetuán, coches disco núm. 14, cada diez minutos.

Tranvía de Ventas a Canillejas

Servicio cada hora, saliendo los coches de Ventas, desde las 7,25 hasta las 22'25.

LÍNEAS DE TRANVIAS

1 Sol-Salamanca.....	0,15	Sol-Especial P. de Toros, Corri-	0,50
2 Sol-Argüelles.....	0,15	da de Novillos, 0,30. —Cía. de	
3 Salamanca-Sol, 0,15. — Sol-Que-		Toros.....	0,50
vedo.....	0,10	Plaza Mayor-Leganes.....	0,15
4 Sol-Ventas, 0,20.—Sol-Pardinas,	0,15	25 Cibeles-Puerta de Toledo.....	0,15
1 da. de novillos, 0,20.—Toros,	0,50	27 Pozas-Sol, 0,15.—Sol-Dalcías.....	0,15
5 Sol-Pardinas.....	0,15	28 Red de San Luis. Prospe. idad.....	0,20
6 Goya-Sol, 0,15.—Sol-Argüelles.....	0,15	29 Puente Vallecas-Antón Martín.....	0,15
7 Sol-Hipódromo.....	0,15	30 Hipódromo-Chamartín la Rosa.....	0,15
8 Bombilla-Sol, 0,30.—Sol-Hpno.....	0,15	31 Sol-Diogo de León (por S.).....	0,15
9 Sol-Bombilla, 0,30.—Sol-Norte.....	0,20	32 Santo Domingo-Pozas.....	0,15
10 Sol-Estación del Norte.....	0,20	33 Plaza Mayor-Puerta del Angel.....	0,10
11 Argüelles-Bilbao.....	0,15	36 C. Caminos-Glorieta de Bilbao.....	0,10
12 Sol-Argüelles (Rosales).....	0,15	37 Cibeles-Puente de la Princesa.....	0,15
13 Antón Martín-Sol, 0,10. — Sol-	0,15	38 Cibeles-Goya (final).....	0,15
Quevedo.....	0,10	39 Pozas-Goya de Santa Cruz (por	
14 P. Vils.-Sol, 0,25.—Sol-Qto.-Cua-	0,10	Ventura Rodríguez).....	0,15
tro Caminos.....	0,10	40 Prosperidad. P.ª A. Marfinez.....	0,15
15 P. Vallecas-Sol, 0,25.—Sol-Cham-	0,10	41 Santo Domingo-Pozas, 0,15.—Po-	
berri-Clavide.....	0,10	zas.—Escuela de Agricultura.....	0,20
16 Sol-Pico, 0,25.—Sol-A. Martín.....	0,10	Puerta de Hierro.....	0,15
17 C. Caminos-Sol, 0,10.—Sol-Pgs.....	0,05	42 Cibeles-Hipódromo.....	0,15
18 Obelisco-Sol, 0,10.—Sol-S. Fco.....	0,10	43 Cibeles-Plaza Manuel B-cerra.....	0,15
19 C. Caminos.—P. A. Marfinez.....	0,10	46 Plaza Mayor-Fuencalle.....	0,05
20 C. Caminos-Red de San Luis.....	0,10	17 Plaza Mayor-Mataderos.....	0,20
21 Sol-Pozas (por Leganitos).....	0,15	48 Quevedo-Cibeles-P. Atocha.....	0,15
22 Pozas-Sol, 0,15.—Sol-Tumbajds.....	0,15	49 Glorieta de Bilbao-Colón-Goya.....	0,15
23 Sol-Fuencalle.....	0,10	50 Glorieta Ruiz Jiménez-García	
24 P. Mayor-Carabanchel Bajo, 0,30.	0,10	Gaztambide.....	0,15
Carabanchel Alto.....	0,10		

GRAN RESTAURANT CAMORRA (HIJO)

CUESTA DE LAS PERDICES

Espléndido y espacioso jardín — Cenadores — Gabinetes — Magnífico salón para fiestas y reuniones
Donde mejor se come

ESTA ES LA CASA MAS ANTIGUA, POR ESO ES LA QUE MEJOR SIRVE

¡NO CONFUNDIRSE!

CAMORRA (HIJO) AUTÉNTICO

TELÉFONO 54.—ARAVACA

DISPONIBLE

FABRICA DE PLISADOS, VAINICAS E INCRUSTACIONES MECANICAS

LÁ CASA MAS ANTIGUA DE MADRID

Se hacen toda clase de plisados y en todos los anchos. Unica Casa que tiene siempre las últimas creaciones de París

ARTURO HUERTA

FERNANDO VI, 12, PRAL. - TELEFONO 33681

Casa Marcelino

COLMADO TIPICO ANDALUZ

Manzanilla de las mejores marcas

GRAN BODEGA

Recientemente inaugurada

VINOS DE MESA. Los más finos e inmejorables

Manuel Fernández y González, 8

TELÉFONO 95124

Confitería :: Pastelería :: Fiambres

N I Z A

Especialidades y creaciones para el te y postres
Se sirven LUNCHS

Argensola, 20, y Orellana, 16 —: Glorieta de Bilbao, 7, y Sagasta, 2 —: Teléfono 83253

CASA MERP
ARREGLA STYLOGRAFICAS
FCHEGARAY 7 - TELEFONO 10095 - MADRID

Sastrería

Terrado

Sastrería

*Proveedor de las Cooperativas del Ministerio
de la Guerra e Instituciones.*

Trajes
Gabanes
Trincheras

LEGANITOS

2

Teléfono 13799

Uniformes
de
todas clases



PLAZOS Y CONTADO



JOSE GUILLAMON

CALEFACCIONES Y SANEAMIENTOS

Aplicaciones generales del calor
a edificios y a la industria.

ESPECIALIDAD EN CALEFACCIONES INDEPENDIENTES POR PISOS. MÁS DE 2.000 INSTALACIONES FUNCIONANDO EN TODA ESPAÑA

PROYECTOS Y PRESUPUESTOS GRATIS

Oficinas: **SAGASTA, 7 duplicado**

TELÉFONO 33875

Sucursal en **MURCIA: Plaza de San Bartolomé, 1 y 2**

KARDEX

FICHERO VISIBLE PERFECTO

LIPS

CAJAS DE CAUDALES
MUEBLES DE ACERO
PARA OFICINAS
ARCHIVADORES, MESAS,
ARMARIOS, ETC

Dudy Meyer

Montera, 28

MADRID



La Bondad

ESTRELLA, 13

SELECTOS ACEITES, VINOS DE MESA Y JABONES
EXQUISITOS CAFÉS, AZÚCARES Y CHOCOLATES

Servicio a domicilio rápidamente - Teléfono núm. 19.697

PROPIETARIO DE LOS VINOS RIOJA GRAN DUQUE Y DUCAL
ABASTECEDOR DE LOS PRINCIPALES HOTELES Y RESTAURANTS



Mi orgullo

ES EL ASPIRADOR DE POLVO

VAMPIRO

Con él puedo limpiar las alfombras, los muebles y tapices sin que quede una partícula de polvo.

ENGERADORAS ELÉCTRICAS

Hobby - Dandy - Victor - Express

A. E. G.—Sección Santo

Paseo de Recoletos, 17

Teléfono 19447

**VENTILADORES
AEG**



MARCA ———
ACREDITADA,
ALTO ———
RENDIMIENTO,
EXCELENTE —
PRESENTACION,
PRECIOS ———
ECONOMICOS

AEG IBÉRICA DE ELECTRICIDAD S.A.



En todos los buenos,
acreditados estable-
cimientos del ramo

y

A. E. G. Ibérica

de Electricidad

(S. A.)

