

Noveno año de publicación no interrumpida

Espectáculos de Madrid

REVISTA DIARIA

GUIA DE LA CAPITAL

NOVELAS - PASATIEMPOS

CRÓNICAS DE TEATROS

TOROS



Reparto Gratis

- DIRECCIÓN -
2- CONDE DE ROMANONES, 2



MECAPHONE
EI FONOGRAFO PORTATIL MAS POTENTE
Y DE MAS CLARO SONIDO
VENTA EXCLUSIVA:
Unión Musical Española
Carrera de San Jerónimo, 30, y Preciados, 5 - Madrid

Pere Durán

LA MARAVILLA DEL SIGLO



¿Ha oído Ud. la

NUEVA GRAMOLA CON CAMARA ACÚSTICA "REENTRANTE?"

En caso negativo, hágalo en seguida. Acuda sin pérdida de tiempo a un agente nuestro y pida una audición musical con este nuevo instrumento. Al escuchar las primeras notas sentirá usted la sensación de que los artistas se hallan en su presencia. Su ánimo quedará cautivado ante esta nueva maravilla, y radiante de placer deseará usted adquirir este prodigioso aparato, que reproduce todos los sonidos musicales con una precisión verdadera admirable. Una sola audición le convencerá.

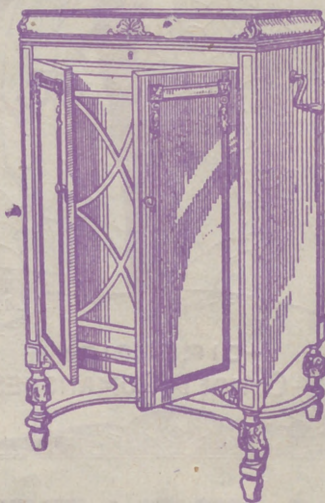

La Voz de su Amo

COMPAÑÍA DEL GRAMÓFONO, S. A. E.
AVENIDA DE PÍ Y MARGALL, 1.—MADRID

Fábrica:
URGEL, N.º 234
BARCELONA



DISTRIBUCION DE NUESTRAS TIRADAS



Todos los días, de doce y media a dos, en los Casinos de Madrid, Bellas Artes, Gran Peña; en los Hoteles Palace, París, Inglés, Reina Victoria, Regina y Príncipe de Asturias. De cuatro a cinco (tarde), en los siguientes Cafés y de esta forma: *Martes, Jueves y Sábados*, Cafés Oriental, Lisboa, Puerto Rico, Universal y Colonial. *Miércoles, Viernes y Domingos*, Lyon d'Or, Maison Dorée, Café-Bar La Montaña y Norte. Diariamente se reparte en los Bares Villa-Rosa, Plaza de Santa Ana, 17; «Madrid-Sevilla». Echegaray, 21, y en la Peluquería de Moda, Prado, 7.— Lo que avisamos a los señores anunciantes para que lo comprueben.

Para toda clase de anuncios y propagandas dirijanse a la Dirección:

2, Conde de Romanones, 2

HORARIO DE TRENES

NORTE		Salida	Llegada
Madrid a			
Mixto a Hendaya	6	19,40	
Rápido Santander-Gijón	9	22,15	
Idem a Hendaya y Zamora	9,50	20,35	
Idem a Hendaya y Zamora	10,05	21,20	
Mixto a Coruña	10,25	14,50	
Rápido a Bilbao	13	22,50	
Expreso a Galicia	19,20	9,40	
Correo a Santander	19,30	8,15	
Idem a Galicia	19,40	7,45	
Expreso a Asturias	20,15	8	
Surexpreso a Hendaya	20,30	9,15	
Expreso a Santander	20,45	10,25	
Mensajerías a Venta de Baños	20,50	5	
Expreso a Bilbao	22	9	
Idem a Bilbao-Salamanca	22,30	7	
Correo a Irún	22,45	6	
NORTE CERCANIAS			
Mixto a Avila y Cercedilla	6	19,40	
Tranvía a El Escorial	6,50	11,10	
Ligero a Segovia	7,30	19,55	
Idem a Segovia	7,50	20,25	
Idem a Avila	8,15	20,10	
Tranvía a Avila-Cercedilla	10,10	8,48	
Idem a Pozuelo	12,45	21,45	
Ligero a Cercedilla-Navalperal	14,10	21,55	
Tranvía a Pozuelo	16,35	17	

Sigue en la cuarta plana.

ARMENGOL
ACREDITADA Y ANTIGUA LANERIA Y COLCHONERIA

Grandes existencias en lanas y telas adamasca-
das y listadas para toda clase de colchones.
Duvets, plumas, miraguños, borras, zaleas,
etcétera, etc.

BARQUILLO, 30 - Teléf. 34272

TELEFONO 10251



NO TIENE SUCURSALES

¿Quiere usted comer bien y económi-
camente? Visite en ADUANA, 21, el

Restaurant MOLINERO

Excelente servicio a la carta
Cubiertos a 3,50
y 5 pts., con vino
SE ADMITEN ABONOS

NORTE CERCANIAS

	Salida	Llegada
Ligero a Avila...	17,10	18
Idem a Segovia...	18	12
Tranvía a Navalperal...	18,20	22,50
Ligero al Espinar...	18,55	23,13
Tranvía a El Escorial...	19,50	21,05
Idem a Pozuelo...	21	19,40
Mensajerías a Segovia-Escorial...	20,50	15,45

M. Z. A.

Tranvía a Getafe...	6,20	7,45
Omnibus a Alicante-Andalucía	7	18,45
Idem a Zaragoza-Barcelona...	7,20	20,50
Expreso a Badajoz...	8,45	20,45
Idem a Alicante y Valencia...	9	19,40
Idem a Zaragoza-Barcelona...	9,40	22
Idem a Andalucía...	9,50	20,25
Idem a Andalucía...	10,55	21,05
Mensajerías a Alicante-Cartagena...	11,10	22,10
Idem a Badajoz...	12	17,30
Expreso a Zaragoza...	15,15	15,30
Correo a Badajoz...	19,45	19,40
Expreso a Zaragoza-Barcelona...	20,20	9
Correo a Zaragoza-Barcelona...	20,40	8
Idem a Andalucía...	21,35	9,10
Expreso a Andalucía...	21,40	10
Correo-Expreso a Cartagena...	21,45	8,30
Expreso a Valencia...	22,10	8
Idem a Sevilla...	22,40	8,45
Correo-Expreso a Alicante...	23	7,30
Idem a Andalucía...	23,25	7

M. Z. A. CERCANIAS

Omnibus a Toledo...	7	11,20
Expreso a Toledo y Cuenca...	9,10	17,15
Omnibus a Cuenca...	17,15	10,40
Idem a Aranjuez...	13	8,30
Correo a Cuenca...	18,30	22,10
Tranvía a Getafe...	6,20	7,45
Omnibus a Toledo...	7,45	14,35
Tranvía a Getafe...	9,25	13,15
Mensajerías a Toledo...	12	17,30
Tranvía a Getafe...	14,15	16
Correo a Toledo...	18,10	9
Tranvía a Getafe...	19,55	21,20
Omnibus a Toledo...	21,20	21,45

OESTE

Discrecional a Talavera...	7,25	10,54
Mixto a Cáceres-Lisboa...	8,45	19,50
Mercancías a Griñón...	14	6,55
Correo a Lisboa...	20,25	9,05
Rápido a Lisboa...	23,28	8,26

AUTOMÓVILES.—Tarifa para su servicio.

FRANJAS ENCARNADA Y VERDE

De uno o dos asientos:

Los 800 primeros metros	0'40
Por cada 250 metros más o fracción	0'10
Por cada hora que el coche esté parado	4'00

De tres o más asientos:

Los 800 primeros metros	0'60
Por cada 333 metros más o fracción	0'20
Por cada hora que el coche esté parado	4'00
Despedidos en el tercer límite, se abonará por regreso	1'25

COCHES DE PLAZA

Por carreras.—Una o dos personas	1'25
Por cada asiento más	0'50
Por horas.—Una o dos personas	3'00
Por cada asiento más	0'75

EL EQUIPAJE MODERNO

Fabricación de cajas de madera para vestidos y sombreros. Se construyen baules y maletas. Se hacen encargos especiales

MAYOR, 73 - Teléfono 94847

Talleres: **LUIS VELEZ DE GUEVARA, 4**
TELEFONO 18953

DEPOSITO DE LINOLEUM

Artículos de limpieza :: Tubos de goma
Hules de mesas y para encerados

FRANCISCO SERRANO

Droguería y Perfumería :: Depósito de suelas y tacones de goma
- CONDE DE ROMANONES 11 -
Teléfono 18557.—MADRID

Fábrica de Plisados

PEDRO FORASTE

Plisados fantasía y especialidades -- Bordados
Vainicas -- Inerustaciones

VISITE ESTA CASA

PLAZA DEL PROGRESO. 3

PIJAMAS, CAMISAS Y CORBATAS

¡Imposible mejorar nuestro surtido y precios!

"EL FENIX"

MAYOR, 37 (esquina)

SERVICIOS DE LA CAPITAL

GOBIERNO ESPAÑOL.—MINISTERIOS

Presidencia del Consejo de Ministros, Paseo de la Castellana, 3, teléfono 30165.—Ministerio de Estado, Plaza de las Provincias, 1, teléfono 52849.—Economía Nacional, Paseo de Atocha, 1 y 3, teléf. 73569.—Ministerio del Ejército, Alcalá, 53, teléfono 16552.—Ministerio de Fomento, Paseo de Atocha, 53, teléfono 73040.—Ministerio de Gobernación, Puerta del Sol, 7, teléfono 53037.—Ministerio de Hacienda, Alcalá, 11, teléfono 11370.—Instrucción Pública y Bellas Artes, Alcalá, 34, teléfono 11667.—Ministerio de Justicia y Culto, San Bernardo 47, teléfono 14945.—Ministerio de Marina, Paseo del Prado, 3, teléfono 70412.—Trabajo y Previsión, Marqués de la Ensenada, 8, teléfono 33391.

LOS MAS IMPORTANTES BANCOS

Central.—Alcalá, 31.—Teléfono 11140.
 Calamarte.—Alcalá, 44 y 46.—Teléfono 12890.
 Ahorros y Construcciones.—Prim, 5.—Teléf. 10993.
 Avila.—Peligros, 1.—Teléfono 10164.
 Alemán Trasatlántico.—P.º Prado, 16.—Tel. 12955.
 Bilbao.—Alcalá, 16.—Teléfono 12866.
 Castilla.—Pl. Independencia, 2.—Teléf. 52001.
 Cataluña.—Av. C. Peñalver, 19.—Teléfono 14664.
 Crédito Industrial.—P.º Recoletos, 6.—Tel. 53834.
 Crédito Local de España.—Alcalá, 22.—Tel. 12850.
 España.—Alcalá y Salón del Prado.—Teléf. 11110.
 Español de Crédito.—Alcalá, 14.—Teléfono 11126.
 Español de Crédito Hipotecario.—Sagasta, 4.
 Español del Río de la Plata.—Alcalá, 57.—Tel. 11040.
 Germánico-América del Sur.—C.ª S. Jerónimo, 32.
 Hipotecario.—Paseo de Recoletos, 12.
 Hispano-Americano.—Plaza de Canalejas, 1.
 Hispano de Edificación.—Av. C. Peñalver, 8 y 10.
 Industria y Comercio.—C.ª San Jerónimo, 43.
 Matritense.—San Agustín, 3.
 Nacional de Mutualidades.—Serrano, 5.
 Popular de León XIII.—Costanilla San Andrés, 7.
 Sáinz.—Alcalá, 12.
 Urquijo.—Alcalá, 55.
 Vitalicio de España.—Alcalá, 25.
 Vizcaya.—Nicolás M.ª Rivero, 8 y 10.
 Zaragozano.—Nicolás M.ª Rivero, 4 y 6.
 Anglo South American.—Av. C. Peñalver, 21.
 Crédit Lyonnais.—Alcalá, 10.
 Bolsa de Madrid.—Plaza de la Lealtad.

TEATROS DISTINGUIDOS

Calderón.—Atocha, 12.—Teléfono 10187.
 Price.—Plaza del Rey, 7.—Teléfono 51908.
 Infanta Beatriz.—Claudio Coello, 45.—Teléf. 53108.
 Cómico.—Mariana Pineda, 10.—Teléfono 10525.
 Eslava.—Pasadizo de San Ginés.—Teléfono 14032.
 Español.—Plaza del Príncipe Alfonso.—Teléf. 12121.
 Fontalba.—Av. Pi y Margall, 6.—Teléfono 14419.
 Infanta Isabel.—Barquillo, 14.—Teléfono 14778.
 Lara.—Corredera de San Pablo, 17.—Teléf. 11631.
 Pavón.—Embajadores, 11.—Teléfono 72315.
 Reina Victoria.—C.ª San Jerónimo, 28.—Tel. 13458.
 Zarzuela.—Jovellanos, 4 y 6.—Teléfono 14341.
 Teatro Maravillas.—Malasaña, 6.—Teléfono 36993.

LOS MEJORES CAFES

Oriental.—P.ª del Sol, 11 y 12.—Teléfono 13005.
 Lisboa.—Mayor, 1.—Teléfono 15800.
 Puerto Rico.—P.ª del Sol, 3.—Teléfono 14804.
 Universal.—P.ª del Sol, 15.—Teléfono 15807.
 Colonial.—Alcalá, 3.—Teléfono 12603.
 Maison Dorée.—Alcalá, 22.—Teléfono 15804.
 La Montaña.—Alcalá, 2.—Teléfono 15020.
 Norte.—Montera, 54.—Teléfono 16802.
 Colón.—Alcalá, 17.—Teléfono 16022.
 Correos.—P.ª del Sol, 10.—Teléfono 12466.

CALZADOS

A RELLANO

LOS MEJORES
VISITE ESTA CASA

86, ATOCHA, 86

SASTRERIA GALINDO

CORTE REGIO

TRAJES ULTIMA MODA



GABARDINAS □ TRINCHERAS

SE ADMITEN GÉNEROS PARA SU CONFECCIÓN
8, Concepción Jerónima, 8. --- Teléfono 72746

SALVA VIDAS

Vino rancio cosecha 1887

Vigoriza, purifica la sangre
y reanima el espíritu.

(BOUQUET EXQUISITS)

DE VENTA EN ESTABLECIMIENTOS DE LUJO

REAL BRILLANTE

Vino de Valdepeñas
selecto

Se vende en hoteles
y cafés serios

Unico depósito en Madrid: Teléf. 18905

FABRICA Y ALMACEN DE PIANOS

ORGANOS Y ARMONIUMS

RICARDO RODRIGUEZ

VENTAS AL CONTADO Y A PLAZOS

Despacho : Ventura de la Vega, 3
Talleres : PIZARRO, núm. 19 (Palacio de Cheste)
TELEFONO 12344

VILLA-ROSA RESTAURANT

El mejor y más típico en su género
y el preferido por la buena Sociedad
SERVICIO PERMANENTE

PLATO DEL DIA

SERVICIO A LA CARTA

:: Visite usted VILLA-ROSA ::
Plaza del Principe Alfonso, 17. — Teléfono 12270

CLEMENTE Y GARCIA

CAMISERIA
Y
ROPA BLANCA

51-Mayor-51

Equipos Canastillas, Batas, Blusas. Especialidad en ropas para niños.



ES LA VA
Pasadizo S. Ginés Tel. 14032
 Compañía de revistas de
 Enriqueta Serrano-Faustino Breñaño
 A las 6,30: Las Castigadoras
 y La Caracola.
 A las 10,30:
LAS GUAPAS
 ¡Éxito colosal!

MUÑOZ SECA
 A las 6,30 y 10,30:
De muy buena familia

Calderón
Atocha, 12 Tel 14333
 A las 10,30:
LA NIÑA «MERSÉ»
 ¡Gran éxito!

MAIPU PIGALLS
 ADUANA, 19 Dancing-Musical-Hall
 Todas las noches a las 11,30,
 grandes atracciones. Ved al
 mago del jazz
HARRY FLEMMING
 Éxito de
SOEU S DECBIAJJI
 (Reinas arisinas)
MAIPU Aduana, 19

Infanta Isabel
 Calle del Barquillo, 14 Tel. 14778
 A las 6,30:
El señor Badanas
 A las 10,30:
La noche loca
 ¡Gran éxito!

ESPAÑOL
 Compañía Guerrero - Mendoza
 A las 6,30 y 10,30:
Los amores de la Nati

LARA
 A las 6,30 y 10,30: Tierra en
 los ojos.

COMICO
 A las 6,30: ¡Que trabaje Rita!
 A las 10,30: Doña Herodes.

JAI-AJAI
 Calle de Alfonso XI, 6 Tel. 16606
 A las 4 tarde:
 Grandiosos partidos a
Pala y Remonte por los «ases»
 de la pelota.
 Ve a V. los carteles de este
 Frontón.

NOVELAS Y MIS
EL SECRETO LA
 Guillermo Landois...
 de la frontera franco-es...
 Poseía grandes terr...
 menos considerables, e...
 Solterón recalcitrante...
 atender consejos y refle...
 vejez, finalmente, llen...
 extraordinario, y víctim...
 la ciencia como incurab...
 En este último peric...
 en nada, que en cuesti...
 muchas, se declaraba...
 del cura de la població...
 a tomar éste tal ascen...
 director espiritual, sin...
 Guillermo tenía en s...
 bien y lealmente, por...
 mana de Guillermo, ten...
 campo, sin que jamás...
 to a favorecerla.
 Fabricio, que así se...
 su tío un mezquino sal...
 pobre madre.

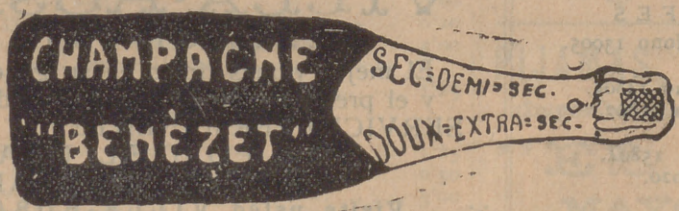

FEL
Plaza del Progreso.



La antigua Cerámica NIVEIRO

DE TALAVERA

Por mejora y ampliación de local ha trasladado la EXPOSICION y VENTA de sus preciosos e inmejorables artículos a

Paseo de Recoletos, 14 Tel. 57769

PRICE

Plaza del Rey, 7 Tel. 94422

A las 6,30: Grandiosa función por la nueva compañía y la orquesta **BACHICHA**

A las 10,30: Función de circo y Campeonato de luchas Greco-Romanas. (Véanse programas.)

INFANTA BEATRIZ

A las 6,30 y 10,30: Un programa político y Conchita Piquer.

ALKAZAR

A las 6,30 y 10,30: Mari-Bel.

REINA VICTORIA

(Compañía Velasco)

A las 6,30 y 10,30:
FLORES DE LUJO

Pelikán Kursal

Atocha, 68 - Teléfono 70930

Todos los días a las 11 noche
Grandes atracciones

¡Éxito grandioso!
Encarnita Daza y Emilia Práxedes

De 1 a 4 madrugada
Gran Souper Tango

Orquesta Arteaga
Domingos y fiestas, bailes populares

MARAVILLAS

Calle Malasaña, 6 Tel. 36993

Temporada de grandes atracciones.

A las 6,30 y 10,30: Éxito formidable de **Balder**. Éxito colosal de **Mercedes Serós**.

8 Maravillas Girls 8

Butacas, 3 pesetas.

PAVON

CINEMATÓGRAFO SONORO

A las 6 y 10,15: Éxito de la película ¡De frente, marchen!, por Pamplinas.

ZARZUELA

Calle de Jovellanos, 4 Tel. 17347

Compañía María Teresa Montoya

A las 6,30 y 10,30:

... Y LA RESPUESTA NO LLEGÓ
¡Gran éxito de María Teresa Montoya!

TRIANON SEVILLA

Magdalena, 30.-Teléf. 13033

Todos los días, tarde y noche
¡Gran éxito!

Miranda Montesión-Isabelita Flores

CUADRO FLAMENCO
SOUPER TANGO

Consumición mínima UNA peseta.
(No falte usted a TRIANON SEVILLA)

(Continuará)

PENSION URZAY MADRID

MANUEL FERNANDEZ GONZALEZ 10 y 12

PENSION DESDE 8,00 PESETAS
TELEFONO 11921

PADE IMPERMEABLES

de señora y caballero, 35 pesetas.
de señora tres telas, 60 pesetas.
de niños, desde 7,50 pesetas.

EL ESCO

MADRID. -- Teléfono 73.666

Manolo, 19. -- Teléf. 73402

Gijón.—Paseo de Recoletos, 21.—Teléfono 12607.
 Granja El Henar.—Alcalá, 40.—Teléfono 12079.
 Kutz.—Av. C. Peñalver, 16.—Teléfono 14219.
 Levante.—Puerta del Sol, 4.—Teléfono 12708.
 Madrid.—Alcalá, 9.—Teléfono 10257.
 María Cristina.—Mayor, 6.—Teléfono 15456.
 Nacional.—Toledo, 19.—Teléfono 10794.
 Regina.—Alcalá, 19.—Teléfono 12426.

GRANDES HOTELES

Palace.—Plaza de las Cortes, 5.—Teléfono 11100.
 Ritz.—Plaza de la Lealtad, 1.—Teléfono 12856.
 París.—Alcalá, 2.—Teléfono 10260.
 Inglés.—Echegaray, 10.—Teléfono 11030.
 Reina Victoria.—Plaza del Angel, 8.—Teléf. 12870.
 Regina.—Alcalá, 19.—Teléfono 14683.
 Príncipe de Asturias.—Echegaray, 1.—Tel. 12873.
 Florida.—Plaza del Callao, 2.—Teléfono 18359.
 Grand Hotel.—Arenal, 19 y 21.—Teléfono 12185.
 Gran Vía.—Av. Pi y Margall, 3.—Teléfono 14680.
 Roma.—Av. C. Peñalver, 9.—Teléfono 16018.
 Savoy.—Paseo del Prado, 26.—Teléfono 11166.
 Alfonso XIII.—Av. Pi y Margall, 12.—Tel. 14780.
 Barcelona.—Mariana Pineda, 7.—Teléfono 11661.
 Biarritz.—Victoria, 2.—Teléfono 11537.

ALGUNOS SERVICIOS DEL AYUNTAMIENTO

Alcaldía-Presidencia, Plaza de la Villa, teléfono 10106.—Comisiones de Concejales, Plaza de la Villa, 5, teléfono 10808.—Tercera Casa consistorial, Plaza de la Constitución, 3, teléfono 10021.

AGUAS POTABLES Y ALCANTARILLADO

Dirección, Plaza de la Villa, 4, teléfono 10922.—Inspección, Casa Cisneros, Plaza de la Villa, 4, teléfono 11227.—Inspección de Alcantarillas, Plaza de la Constitución, 3, teléf. 10012.—Almacenes de la Villa, Santa Engracia, 104, teléf. 30034.—Alumbrado, Dirección, Plaza de la Villa, 5, teléf. 10624.—Arquitectos, Dirección, Plaza de la Villa, 4, teléf. 11406.—Carruajes, Dirección, Plaza de la Constitución, teléfono 11070.—Colegio de Ntra. Sra. de la Paloma, Dehesa de la Villa, teléf. 30410.—Depositaría Municipal, Plaza de la Villa, 5, teléf. 12853.—Ensanche, Jefe Negociado, Ayala, 14, teléf. 52859.—Inspección facultativa, Costanilla de los Angeles, 13, teléfono 13659.—Guarcia Municipal, Jefatura, Plaza de la Constitución, 3, teléf. 20021.—Guardia de Caballería, Costanilla de los Desamparados, 15, tel. 10651.—Imprenta municipal, Sacramento, 2, tel. 13337.—Incendios, Dirección, Imperial, 10, tel. 12800.—Laboratorio central, Bailén, 43, tel. 70320.—Puesto de Desinfección, Plaza de San Francisco, 3, tel. 73729.—Limpiezas, Dirección, Imperial, 10, tel. 14630.—Mataderos, Dirección, Paseo de la Chopera, tel. 70116.—Mercado de la Cebada, Plaza de la Cebada, teléfono 70405.—Mercado de los Mostenses, Plaza de los Mostenses, teléf. 15270.—Parques y jardines, Dirección, Parque de Madrid, teléf. 54382.—Puericultura, Casa central, Peñón, 23, teléfono 71341.

RECAUDADORES DE ARBITRIOS

Congreso: D. Enrique Conde Salazar, Gobernador, 33, teléfono 17954.—Palacio: D. Ramón Martínez, Fomento, 22, teléfono 17060.—Sanidad, Negociado, Plaza de la Villa, 5, teléfono 50182.

CASAS DE SOCORRO

Buenavista: Castelló, 65, teléfono 52430.—Centro: Navas de Tolosa, 3, teléfono 10025.—Congreso: Fuencarral, 8, teléfono 10048.—Congreso (sucursal): Hermosilla, 51, teléfono 30204.—Chamberí: Eloy Gonzalo, 15, teléfono 30271.—Chamberí (sucursal): Santa Engracia, 130, teléfono 30268.—Hospicio: Augusto Figueroa, 43, teléfono 16139.—Hospital (sucursal): Santa Isabel, 36, teléfono 74424.—Inclusa: Encomienda, 21, teléfono 70254.—Latina: Carrera de San Francisco, 8, teléfono 70050.—Latina (sucursal): General Ricardos, 4, teléfono 70755.—Palacio:

JABON Y LEJIA



CATARINEU

ACEITES FILTRADOS - Pídanse en todas partes

ARAVACA-FUENCARRAL

DESPACHO **FUENCARRAL, 58**

EN MADRID:

TELEFONO 10427

Casa Marcelino

COLMADO TIPICO ANDALUZ

Manzanilla de las mejores marcas

GRAN BODEGA

Recientemente inaugurada

VINOS DE MESA. Los más finos e inmejorables

Manuel Fernández y González, 8

TELEFONO 95124



PARA HOMBRES

Ayer ventrudo, hoy enjuto, es que uso

LA FAJA DE JUSTO

JUSTO JUAN

10, CARMEN, 10

LA CORUÑA MARTIN NAVAZO

Vinos - Restaurant - Cervezas - Licores de todas las marcas - Mariscos del día - Aperitivos y bocadillos
 —: La peña más clásica :—

4, ALCALÁ, 4

Confitería :: Pastelería :: Fiambres

N I Z A

Especialidades y creaciones para el te y postres
 Se sirven LUNCHS

Arrensola, 20, y Orellana, 16 :—: Glorieta de Bilbao, 7, y Sagasta, 2 :—: Teléfono 83253

CASA "MERP"
 ARREGLA STYLOGRAFICAS
 ECHEGARAY 7 - TELEFONO 10095 - MADRID

Cristino Martos, 5, teléfono 30073.—Palacio (sucursal): Plaza del Puente de Segovia, 3, teléfono 70120. Universidad: Alberto Aguilera, esquina a Vallehermoso, teléfono 32142.

LINEAS AEREAS ESPAÑOLAS

Servicio diario a SEVILLA y BARCELONA

HORARIO DE INVIERNO

Salida de Getafe (Madrid) para Sevilla, a las 13'45

Precio, 125 pesetas

Salida de Getafe (Madrid), para Barcelona, a las 9'15

Precio, 150 pesetas

Billetes de ida y vuelta con el 15 por 100 de descuento. Transporte gratuito de 15 kilogramos de equipaje.

Transporte rápido de MERCANCIAS a 1'50 ptas. km.

Informes en agencias y hoteles

Despacho central, Antonio Maura, número 2. Teléfonos, 18230 y 18238. Despacho auxiliar, avenida Conde Peñalver, 18. (Hispano Suiza. Telf. 16067, Madrid.

Compañía Madrileña de Urbanización

Tranvía de Cuatro Caminos-Ciudad Lianal-Ventas

Servicio días laborables: Por la mañana, cada quince minutos; por la tarde, cada diez minutos. Domingos y días festivos, cada cinco minutos.

Tranvía de Cuatro Caminos a la Dehesa de la Villa

Servicio días laborables: Desde Cuatro Caminos, cada diez minutos; desde la Red de San Luis (Gran Vía), coches disco núm. 20, cada nueve minutos.

Tranvía desde Cuatro Caminos a Fuencarral

Cada treinta minutos.

Tranvía de Cuatro Caminos a Tetuán

Cada tres minutos. Servicio director desde el Puente de Vallecas a Tetuán, coches disco núm. 14, cada diez minutos.

Tranvía de Ventas a Canillejas

Servicio cada hora, saliendo los coches de Ventas, desde las 7,25 hasta las 22'25.

Ferrocarril a Colmenar Viejo

Salidas de trenes desde Cuatro Caminos, a las 9'32. Idem de Colmenar, a las 8'15.

1 Sol-Salamanca.....	0,15	Sol-Especial P. de Toros. Corri-	0,50
2 Sol-Argüelles.....	0,15	da de Novillos, 0,30.—Ctd. de	0,50
3 Salamanca-Sol, 0,15.—Sol-Que-	0,10	Toros.....	0,50
4 Sol-Ventas, 0,20.—Sol-Parifan-	0,15	25 Plaza Mayor-Leganes.....	0,15
5 Sol-Parifanías.....	0,15	26 Cibales-Puerta de Toledo.....	0,15
Servicio especial Plaza de Toros,	0,50	27 Pozas-Sol, 0,15.—Sol-Delicias.....	0,20
(da. de novillos), 0,20.—Toros,	0,15	28 Red de San Luis-Prosperidad.....	0,20
6 Goya-Sol, 0,15.—Sol-Argüelles.....	0,15	29 Puente Vallecas-Antón Martín.....	0,15
7 Sol-Hipódromo.....	0,15	30 Hipódromo-Chamartín la Rosa.....	0,15
8 Bombilla-Sol, 0,30.—Sol-Hpimo.....	0,15	31 Sol-Diego de León (por S.).....	0,15
9 Sol-Estación del Norte.....	0,20	32 Santo Domingo-Pozas.....	0,15
10 Sol-Estaciones del Norte.....	0,15	33 Santo Domingo-estación Norte.....	0,15
11 Argüelles-Bilbao-Retiro.....	0,15	34 Plaza Mayor-Fuente del Ángel.....	0,10
12 Argüelles (Rosales).....	0,15	35 C. Caminos-Glorieta de Bilbao.....	0,10
13 Antón Martín-Sol, 0,10.—Sol-	0,10	36 Cibales-Puente de la Princesa.....	0,15
Quevedo.....	0,10	37 Cibales-Goya (fuab).....	0,15
14 P. Vlls.-Sol, 0,25.—Sol-Grto.-Cua-	0,10	38 Pozas-Plaza de Santa Cruz (por	0,15
tro Caminos.....	0,10	Ventura Rodríguez).....	0,15
15 P. Vallecas-Sol, 0,25.—Sol-Cham-	0,10	39 Prosperidad. P. A. Martínez.....	0,15
ber-Olavide.....	0,10	40 Santo Domingo-Pozas, 0,15.—Po-	0,20
16 Sol-Pico, 0,25.—Sol-A. Martín.....	0,05	zas—Escuela de Agricultura.	0,10.—Escuela de Agricultura.
17 C. Caminos-Sol, 0,10.—Sol-Pes.....	0,10	Puerta de Hierro.....	0,20
18 Obelisco-Sol, 0,10.—Sol-S. Fco.....	0,10	42 Cibales-Hipódromo.....	0,15
19 C. Caminos.—P. A. Martínez.....	0,10	43 Cibales-Plaza Manuel Becerra.....	0,15
20 C. Caminos-Red de San Luis.....	0,10	44 Plaza Mayor-Fuente de la Cruz.....	0,05
21 Sol-Pozas (por Legantosh).....	0,15	45 Plaza Mayor-Mataderos.....	0,20
22 Pozas-Sol, 0,15.—Sol-Embajdas.....	0,10	46 Quevedo-Cibales-P. Atocha.....	0,15
23 Sol-Fuenteclla.....	0,10	47 Glorieta de Bilbao-Colón-Goya.....	0,15
24 P. Mayor-Carabanchel Bajo, 0,30.—	0,10	Glorieta Ruiz Jiménez-García.....	0,15
Carabanchel Alto.....	0,10	Caztambide.....	0,15

CUESTA DE LAS PERDICES

Cada día es mayor el éxito del nuevo

PALACIO RESTAURANT LA PERGOLA

Inaugurado recientemente, con todos los adelantos modernos

Siempre su cubierto especial: 9 pesetas

Thés selectos, 2,50 pesetas

MERIENDAS ESPECIALES PRECIOS ECONOMICOS

CUESTA DE LAS PERDICES

Teléfono 54

ARAVACA



¡VIVA MADRID! CERVEZAS LICORES

EL RESTAURANT DE MODA

¿Quiere comer bien? ¿Quiere comer barato? Le recomendamos esta casa. Cazuelitas variadas diariamente

El mejor vino de Valdepeñas lo encontrará aquí

Este restaurant tiene entrada independiente por el portal.

7, MANUEL FERNÁNDEZ Y GONZÁLEZ, 7

:- (ANTES VISITACION) :-

FABRICA DE PLISADOS, VAINICAS E INCRUSTACIONES MECANICAS

LA CASA MAS ANTIGUA DE MADRID

Se hacen toda clase de plisados y en todos los anchos. Unica Casa que tiene siempre las últimas creaciones de París

ARTURO HUERTA

FERNANDO VI, 12, PRAL. - TELEFONO 33681



Pedro Lapéque
Horticultor y Floricultor
VENTA DE PLANTA
Y FLORES NATURALES
 Ventura de la Vega, 3
 TELÉFONO 12.237
MADRID

Construcción

Conservación
 de
JARDINES



RUMBOS PARA AUTOMOVILES

- Madrid-Irún (por Aranda), 488 kilómetros.
- Madrid-Irún (por Valladolid), 558 kilómetros.
- Madrid-Irún (por Soria), 496 kilómetros.
- Madrid-Bilbao (por Aranda), 396 kilómetros.
- Madrid-Santander (por Aranda), 393 kilómetros.
- Madrid-Santander (por Valladolid), 466 kilómetros.
- Madrid-Gijón (por Valladolid), 476 kilómetros.
- Madrid-Vigo (por Salamanca), 665 kilómetros.
- Madrid-La Coruña (por Lugo), 609 kilómetros.
- Madrid-Barcelona (por Zaragoza), 628 kilómetros.
- Madrid-Barcelona (por Alcañiz), 629 kilómetros.
- Madrid-Valencia (por Tarancón), 351 kilómetros.
- Madrid-Alicante (por Albacete), 422 kilómetros.
- Madrid-Cartagena (por Ocaña), 441 kilómetros.
- Madrid-Sevilla (por Córdoba), 542 kilómetros.
- Madrid-Sevilla (por Mérida), 545 kilómetros.
- Sevilla-Cádiz (por Jerez de la Frontera), 154 km.
- Madrid-Granada (por Jaén), 436 kilómetros.
- Madrid-Málaga (por Granada), 564 kilómetros.
- Madrid-Toledo, 70 kilómetros.
- Madrid-Salamanca, 214 kilómetros.
- Madrid-Badajoz (por Trujillo), 407 kilómetros.

Tarifa general de la Compañía del Metropolitano Alfonso XIII

PUERTA DEL SOL A TETUAN DE LAS VICTORIAS, 0,30,
 CON ESTACIONES EN ALVARADO Y ESTRECHO

E. del Norte	0,30
Quevedo...	0,20
S. Bernardo	0,20
Noviciado...	0,20
St. Domin.º	0,20
Isabel II...	0,20
Sevilla...	0,25
Banco...	0,25
Retiro...	0,25
P. Vergara...	0,25
Goya...	0,25
M. Becerra...	0,30
Ventas...	0,30
P. Valdecas...	0,35
Pacífico...	0,35
M. Pelayo...	0,35
Atocha...	0,35
A. Martín...	0,25
Progreso...	0,15
P. del Sol...	0,15
Gran Vía...	0,15
Tribunal...	0,15
Bilbao...	0,10
Chamberf...	0,10
Iglesia...	0,10
Ríos Rosas...	0,10
C. Caminos...	0,10

ESTACIONES

“EXPOSICION” de muebles nuevos
M. Maldonado
 Variedad y economía :—: Fabricación propia
LEGANITOS, 4
 TODA LA CASA.—TEL. 15.924

OPTICA MAYO
 Graduación de la vista gratis.
 Procedimientos modernos.
CALLE DEL PRADO, 5
 SUCURSAL DE PARIS:
 2, RUE DU PARC-ROYAL, 2

FOTOGRAFIA LAURGRAFF
 Magníficas postales desde tres ptas., kilométricos, pasaportes y carnets entregados en el acto.
SE HACEN AMPLIACIONES
 42, MONTERA, 42, PLANTA BAJA
 Sucursal: FUENCARRAL, 147
 (junto al Teatro Fuencarral)

≡ **Gran Restaurant y Hotel GONZALEZ** ≡
 Distinguida Pensión a 20 metros de la Puerta del Sol.—Comedores amplios y ventilados.—Servicio a la carta y por cubiertos.—Pensión completa desde 6 pesetas.—Especialidad en platos regionales.
DONDE MEJOR Y MAS ECONOMICO SE COME
ADUANA, 13 - Teléfono 93746

LA REGIONAL
 VINOS FINOS DE MESA :—: SERVICIO A DOMICILIO
 Gran vino «EL PADRE ETERNO»
 :—: y blanco «LA PALMA» :—:
1, LOS MADRAZO, 1.—TELEF. 13563

EL MESON DEL SEGOVIANO
 CAVA BAJA, núms. 41 y 28 :: Teléfono 72932
 El sitio más popular de la corte, donde pueden admirar los famosos frescos del pintor ARTURO ORTIZ ALGUACIL
 LOS JUEVES, Pote gallego.
NO DEJE DE VISITAR ESTE FAMOSO MESON

Sastrería

Terrado

Sastrería

*Proveedor de las Cooperativas del Ministerio
del Ejército y Real Institución.*

Trajes
Gabanes
Trincheras

LEGANITOS

2

Teléfono 13799

Uniformes
de
todas clases



PLAZOS Y CONTADO



JOSE GUILLAMON

CALEFACCIONES Y SANEAMIENTOS

Aplicaciones generales del calor
a edificios y a la industria.

ESPECIALIDAD EN CALEFACCIONES INDEPENDIENTES POR PISOS. MÁS DE 2.000 INSTALACIONES FUNCIONANDO EN TODA ESPAÑA

PROYECTOS Y PRESUPUESTOS GRATIS

Oficinas: **SAGASTA, 7** duplicado

TELÉFONO 33875

Sucursal en **MURCIA: Plaza de San Bartolomé, 1 y 2**



La Bondad

ESTRELLA, 13

SELECTOS ACEITES, VINOS DE MESA Y JABONES
EXQUISITOS CAFÉS, AZÚCARES Y CHOCOLATES

Servicio a domicilio rápidamente - Teléfono núm. 19.697

PROPIETARIO DE LOS VINOS RIOJA GRAN DUQUE y DUCAL
ABASTECEDOR DE LOS PRINCIPALES HOTELES Y RESTAURANTS

KARDEX

FICHERO VISIBLE PERFECTO

LIPS

CAJAS DE CAUDALES
MUEBLES DE ACERO
PARA OFICINAS
ARCHIVADORES, MESAS,
ARMARIOS, ETC.

Drey Meyer

Montera, 28

MADRID



Mi orgullo

ES EL ASPIRADOR DE POLVO

VAMPIRO

Con él puedo limpiar las alfombras, los muebles y tapices sin que quede una partícula de polvo.

ENCERADORAS ELÉCTRICAS

Hobby - Dandy - Victor - Express

A. E. G.—Sección Sauto

Paseo de Recoletos, 17

Teléfono 19447

**CALIDAD
COMODIDAD**



AEG

**APARATOS DE
CALEFACCION**

IMPRESINDIBLES PARA LA CASA

En todos los buenos,
acreditados estable-
cimientos del ramo

y

A. E. G. Ibérica
de Electricidad

(S. A.)

