

Noveno año de publicación no interrumpida

# Espectáculos de Madrid

REVISTA DIARIA

GUIA DE LA CAPITAL  
-NOVELAS- PASATIEMPOS-  
-CRONICAS DE TEATROS-  
-TOROS-

CINES  
VARIETÉS  
Y  
SPORT

SECINES  
CONDE ROMANONES  
ESCALONEROS REYNOSA

*Reparto Gratis*

- DIRECCIÓN -  
2- CONDE DE ROMANONES, 2



**MECAPHONE**  
EI FONOGRAFO PORTATIL MAS POTENTE  
Y DE MAS CLARO SONIDO  
VENTA EXCLUSIVA:  
**Unión Musical Española**  
Carrera de San Jerónimo, 30, y Preciados, 5 - Madrid

*Pere Durán*

# LA MARAVILLA DEL SIGLO



¿Ha oído Ud. la

## NUEVA GRAMOLA CON CAMARA ACÚSTICA "REENTRANTE?"

En caso negativo, hágalo en seguida. Acuda sin pérdida de tiempo a un agente nuestro y pida una audición musical con este nuevo instrumento. Al escuchar las primeras notas sentirá usted la sensación de que los artistas se hallan en su presencia. Su ánimo quedará cautivado ante esta nueva maravilla, y radiante de placer deseará usted adquirir este prodigioso aparato, que reproduce todos los sonidos musicales con una precisión verdadera admirable. Una sola audición le convencerá.

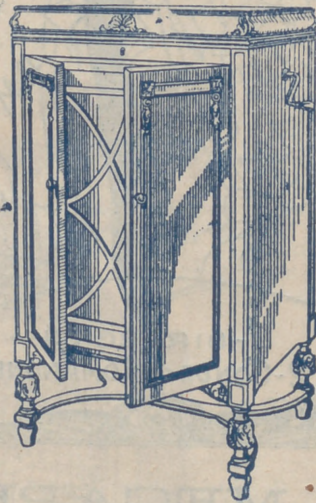

# La Voz de su Amo

COMPAÑÍA DEL GRAMÓFONO, S. A. E.  
AVENIDA DE PÍ Y MARGALL, 1.—MADRID

Fábrica:  
URGEL, N.º 234  
BARCELONA



**DISTRIBUCION DE NUESTRAS TIRADAS**



Todos los días, de doce y media a dos, en los Casinos de Madrid, Bellas Artes, Gran Peña; en los Hoteles Palace, Paris, Inglés, Reina Victoria, Regina y Príncipe de Asturias. De cuatro a cinco (tarde), en los siguientes Cafés y de esta forma: *Martes, Jueves y Sábados*, Cafés Oriental, Lisboa, Puerto Rico, Universal y Colonial. *Miércoles, Viernes y Domingos*, Lyon d'Or, Maison Dorée, Café-Bar La Montaña y Norte. Diariamente se reparte en los Bares Villa-Rosa, Plaza de Santa Ana, 17; «Madrid-Sevilla». Echegaray, 21, y en la Peluquería de Moda, Prado, 7.— Lo que avisamos a los señores anunciantes para que lo comprueben.

Para toda clase de anuncios y propagandas diríjense a la Dirección:

**2, Conde de Fomanones, 2**

**HORARIO DE TRENES**

NORTE		Salida	Llegada
Madrid a			
Mixto a Hendaya	...	6	19,40
Rápido Santander-Gijón	...	9	22,15
Idem a Hendaya y Zamora	...	9,50	20,35
Idem a Hendaya y Zamora	...	10,05	21,20
Mixto a Coruña	...	10,25	14,50
Rápido a Bilbao	...	13	22,50
Expreso a Galicia	...	19,20	9,40
Correo a Santander	...	19,30	8,15
Idem a Galicia	...	19,40	7,45
Expreso a Asturias	...	20,15	8
Surexpreso a Hendaya	...	20,30	9,15
Expreso a Santander	...	20,45	10,25
Mensajerías a Venta de Baños	...	20,50	5
Expreso a Bilbao	...	22	9
Idem a Bilbao-Salamanca	...	22,30	7
Correo a Irún	...	22,45	6
NORTE CERGANIAS			
Mixto a Avila y Cercedilla	...	6	19,40
Tranvía a El Escorial	...	6,50	11,10
Ligero a Segovia	...	7,30	10,55
Idem a Segovia	...	7,50	20,25
Idem a Avila	...	8,15	20,10
Tranvía a Avila-Cercedilla	...	10,10	8,48
Idem a Pozuelo	...	12,45	21,45
Ligero a Cercedilla-Navalperal	...	14,10	21,55
Tranvía a Pozuelo	...	16,35	17

Sigue en la cuarta plana.

**ARMENGOL**  
ACREDITADA Y ANTIGUA LANERIA  
Y COLCHONERIA

Grandes existencias en lanas y telas adamasca-  
das y listadas para toda clase de colchones.  
Duvets, plumas, miraguanos, borras, zaleas,  
etcétera, etc.

**BARQUILLO, 30 - Teléf. 34272**

TELEFONO 10251



**NO TIENE SUCURSALES**

¿Quiere usted comer bien y económi-  
camente? Visite en ADUANA, 21, el

**Restaurant MOLINERO**

Excelente servicio a la carta  
Cubiertos a 3,50  
y 5 pts., con vino  
SE ADMITEN ABONOS

**NORTE CERCANIAS**

	Salida	Llegada
Ligero a Avila...	17,10	18
Idem a Segovia...	18	12
Tranvía a Navalperal...	18,20	22,50
Ligero al Espinar...	18,55	23,13
Tranvía a El Escorial...	19,50	21,05
Idem a Pozuelo...	21	19,40
Mensajerías a Segovia-Escorial...	20,50	15,45

**M. Z. A.**

Tranvía a Getafe...	6,20	7,45
Omnibus a Alicante-Andalucía...	7	18,45
Idem a Zaragoza-Barcelona...	7,20	20,50
Expreso a Badajoz...	8,45	20,45
Idem a Alicante y Valencia...	9	19,40
Idem a Zaragoza-Barcelona...	9,40	22
Idem a Andalucía...	9,50	20,25
Idem a Andalucía...	10,55	21,05
Mensajerías a Alicante-Cartagena...	11,10	22,10
Idem a Badajoz...	12	17,30
Expreso a Zaragoza...	15,15	15,30
Correo a Badajoz...	19,45	9,40
Expreso a Zaragoza-Barcelona...	20,20	0
Correo a Zaragoza-Barcelona...	20,40	8
Idem a Andalucía...	21,35	9,10
Expreso a Andalucía...	21,40	10
Correo-Expreso a Cartagena...	21,45	8,30
Expreso a Valencia...	22,10	8
Idem a Sevilla...	22,40	8,45
Correo-Expreso a Alicante...	23	7,30
Idem a Andalucía...	23,25	7

**EL EQUIPAJE MODERNO**

Fabricación de cajas de maleta para vestidos y sombreros. Se construyen baules y maletas. Se hacen encargos especiales

**MAYOR, 73 - Teléfono 94847**

Talleres: **LUIS VELEZ DE GUEVARA 4**  
TELÉFONO 18953

**M. Z. A. CERCANIAS**

Omnibus a Toledo...	7	11,20
Expreso a Toledo y Cuenca...	9,10	17,15
Omnibus a Cuenca...	17,15	10,40
Idem a Aranjuez...	13	8,30
Correo a Cuenca...	18,30	22,10
Tranvía a Getafe...	6,20	7,45
Omnibus a Toledo...	7,45	14,35
Tranvía a Getafe...	9,25	13,15
Mensajerías a Toledo...	12	17,30
Tranvía a Getafe...	14,15	10
Correo a Toledo...	18,10	9
Tranvía a Getafe...	19,55	21,20
Omnibus a Toledo...	21,20	21,45

**OESTE**

Discrecional a Talavera...	7,25	10,54
Mixto a Cáceres-Lisboa...	8,45	19,50
Mercancías a Grifón...	14	6,55
Correo a Lisboa...	20,25	9,05
Rápido a Lisboa...	23,28	8,26

**PIJAMAS, CAMISAS Y CORBATAS**

¡Imposible mejorar nuestro surtido y precios!

**“EL FENIX”**

**MAYOR, 37 (esquina)**

**SALVA VIDAS**

Vino rancio cosecha 1887

Vigoriza, purifica la sangre y reanima el espíritu.

(BOUQUET EXQUISITS)

DE VENTA EN ESTABLECIMIENTOS DE LUJO

**REAL BRILLANTE**

Vino de Valdepeñas selecto

Se vende en hoteles y cafés serios

Unico depósito en Madrid: Teléf. 18905

**DEPOSITO DE LINOLEUM**

Artículos de limpieza :: Tubos de goma  
Hules de mesas y para encerados

**FRANCISCO SERRANO**

Droguería y Perfumería :: Depósito de suelas y tacones de goma

**- CONDE DE ROMANONES 11 -**  
Teléfono 18557.—MADRID

**Gran Restaurant y Hotel GONZALEZ**

Distinguida Pensión a 20 metros de la Puerta del Sol.—Comedores amplios y ventilados.—Servicio a la carta y por cubiertos.—Pensión completa desde 6 pesetas.—Especialidad en platos regionales.

**DONDE MEJOR Y MAS ECONOMICO SE COME**  
**ADUANA, 13 - Teléfono 93746**

**GRAMOLAS Y DISCOS**

**SANTIAGO MADRID**

**GARRIO, MENENDEZ Y REDALDIZA**

INSTRUMENTOS DE MÚSICA Y PLAJAS

**Holton**

LA REPARACION DE LOS INSTRUMENTOS DE MÚSICA

INFORMES Y PEDIDOS

**HOTEL HISPANA**  
Casa de primer orden. Todo confort

Teléfono en todas las habitaciones  
Restaurant. Se sirven cubiertos aparte.

**AVENIDA PI Y MARGALL, 22**  
**GRAN VÍA.—TELÉF. 16072.—MADRID**

# SERVICIOS DE LA CAPITAL

## GOBIERNO ESPAÑOL.— MINISTERIOS

Presidencia del Consejo de Ministros, Paseo de la Castellana, 3, teléfono 30165.—Ministerio de Estado, Plaza de las Provincias, 1, teléfono 52840.—Economía Nacional, Paseo de Atocha, 1 y 3, teléf. 73569.—Ministerio del Ejército, Alcalá, 53, teléfono 16552.—Ministerio de Fomento, Paseo de Atocha, 53, teléfono 73040.—Ministerio de Gobernación, Puerta del Sol, 7, teléfono 53037.—Ministerio de Hacienda, Alcalá, 11, teléfono 11370.—Instrucción Pública y Bellas Artes, Alcalá, 34, teléfono 11667.—Ministerio de Justicia y Culto, San Bernardo 47, teléfono 14945.—Ministerio de Marina, Paseo del Prado, 3, teléfono 70412.—Trabajo y Previsión, Marqués de la Ensenada, 8, teléfono 33391.

## LOS MAS IMPORTANTES BANCOS

Central.—Alcalá, 31.—Teléfono 11140.  
 Calamarte.—Alcalá, 44 y 46.—Teléfono 12890.  
 Ahorros y Construcciones.—Prim, 5.—Teléf. 10993.  
 Avila.—Peligros, 1.—Teléfono 10164.  
 Alemán Transatlántico.—P.º Prado, 16.—Tel. 12955.  
 Bilbao.—Alcalá, 16.—Teléfono 12866.  
 Castilla.—Pl. Independencia, 2.—Teléf. 52001.  
 Cataluña.—Av. C. Peñalver, 19.—Teléfono 14664.  
 Crédito Industrial.—P.º Recoletos, 6.—Tel. 53834.  
 Crédito Local de España.—Alcalá, 22.—Tel. 12850.  
 España.—Alcalá y Salón del Prado.—Teléf. 11110.  
 Español de Crédito.—Alcalá, 14.—Teléfono 11126.  
 Español de Crédito Hipotecario.—Sagasta, 4.  
 Español del Río de la Plata.—Alcalá, 57.—Tel. 11040.  
 Germánico-América del Sur.—C.ª S. Jerónimo, 32.  
 Hipotecario.—Paseo de Recoletos, 12.  
 Hispano-Americano.—Plaza de Canalejas, 1.  
 Hispano de Edificación.—Av. C. Peñalver, 8 y 10.  
 Industria y Comercio.—C.ª San Jerónimo, 43.  
 Matritense.—San Agustín, 3.  
 Nacional de Mutualidades.—Serrano, 5.  
 Popular de León XIII.—Costanilla San Andrés, 7.  
 Sáinz.—Alcalá, 12.  
 Urquijo.—Alcalá, 55.  
 Vitalicio de España.—Alcalá, 25.  
 Vizcaya.—Nicolás M.ª Rivero, 8 y 10.  
 Zaragozano.—Nicolás M.ª Rivero, 4 y 6.  
 Anglo South American.—Av. C. Peñalver, 21.  
 Crédit Lyonnais.—Alcalá, 10.  
 Bolsa de Madrid.—Plaza de la Lealtad.

# JABON Y LEJIA



# CATARINEU

ACEITES FILTRADOS - Pidanse en todas partes

ARAVACA-FUENCARRAL

DESPECHO EN MADRID: **FUENCARRAL, 58**

TELEFONO 10427

# CALZADOS ARELLANO

LOS MEJORES  
VISITE ESTA CASA

**86, ATOCHA, 86**

## SASTRERIA GALINDO

CORTE REGIO

TRAJES ULTIMA MODA



GABARDINAS y TRINCHERAS

SE ADMITEN GÉNEROS PARA SU CONFECCIÓN  
8, Concepción Jerónima, 8. --- Teléfono 72746

## FOTOGRAFIA LAURGRAFF

Magníficas postales desde tres ptas., kilométricos, pasaportes y carnets entregados en el acto.  
**SE HACEN AMPLIACIONES**

42, MONTERA, 42, PLANTA BAJA  
Sucursal: FUENCARRAL, 147  
(junto al Teatro Fuencarral)

## FABRICA Y ALMACEN DE PIANOS

ORGANOS Y ARMONIUMS

RICARDO RODRIGUEZ

VENTAS AL CONTADO Y A PLAZOS

Despacho: Ventura de la Vega, 3  
Talleres: PIZARRO, núm. 19 (Palacio de Cheste)  
TELEFONO 12344

## VILLA-ROSA RESTAURANT

El mejor y más típico en su género  
y el preferido por la buena Sociedad  
**SERVICIO PERMANENTE**

PLATO DEL DIA

SERVICIO A LA CARTA

:: Visite usted VILLA-ROSA ::  
Plaza del Príncipe Alfonso, 17. — Teléfono 12270

# CLEMENTE Y GARCIA

CAMISERIA  
Y  
ROPA BLANCA

**51-Mayor-51**

Equipos Canastillas, Batas, Blusas. Especialidad en ropas para niños.



**ESLAVA**  
Pasadizo San Ginés Tel. 14032  
Compañía de Revistas de  
**ENRIQUETA SERRANO**  
**FAUSTINO BREAÑO**  
A las 10,30: La super-revista  
**Las Guapas**  
Del maestro Alonso

**MUÑOZ SECA**  
Al as 6,30 y 10,30:  
**Fuente escondida**

**Calderón**  
Atocha, 12 Teléfono 14333  
A las 6,30:  
**LA CASTAÑUELA**  
A las 10,30:  
**LA CAUTIVA**  
¡Éxito extraordinario!

**MAIPU PIGALLS**  
ADUANA, 19 Dancing-Musical-Halj  
A las 11,30 ¡Éxito sin igual! de  
**HARRY FLEMING**  
y sus atracciones el espectáculo más sensacional del mundo todas las noches en  
**MAIPU Aduana, 19**

**Infanta Isabel**  
Calle del Barquillo, 14 Tel. 14778  
A las 6,30  
**¡Déjate querer, hombre!**  
**¡Éxito colosal!**  
A las 10,30:  
**El señor Badanas**  
**¡Gran éxito!**

**ESPAÑOL**  
Compañía Guerrero - Mendoza  
A las 6,30 y 10,30:  
**El perro del hortelano**  
y  
**Mensajero de paz**

**LARA**  
A las 6,30 y 10,30 Tierra en los ojos.

**COMICO**  
A las 6,30 y 10,30: ¡Que trabaje Rita!

**JAI-ALAI**  
Calle de Alfonso XI, 6 Tel. 16606  
A las 4 tarde:  
Grandiosos partidos a  
**Pala y Remonte por los «ases»**  
de la pelota.  
Vea V. los carteles de este Frontón.

## NOVELAS Y NARRACIONES LAS AVENTURAS DE...

to, que eran una especie de...  
cía de ánimo ocultó la llave...  
Aquel refugio, si tal p...  
pronto, de la ferocidad de...  
inquieto por saber lo que p...  
me permitía ver un especio...  
más bárbaro y sangriento...  
muertos eran mutilados...  
moribundos y ensañábanse...  
de triunfo. Semejante esc...  
la vez, pues, hallábame...  
suerte de aquellos infelices...  
los indios gritasen que ya...  
mento después of que algu...  
me había ocultado.

Lo primero que pregunté...  
en la casa, a lo cual contes...  
y que él no sabía de nin...  
la casa a su antojo y les in...  
Ya se comprenderá cuán...  
a la puerta hubo una dil...  
la llave, y en el intervalo...  
encontraba otro escondite...  
áng



DISB



# La antigua Cerámica NIVEIRO

## DE TALAVERA

Por mejora y ampliación de local ha trasladado la EXPOSICION y VENTA de sus preciosos e inmejorables artículos a

Paseo de Recoletos, 14 Tel. 57769

### PRICE

Plaza del Rey, 7 Tel. 94422

A las 6,30 (Popular): Grandiosa función de circo por las más famosas atracciones de Europa.

A las 10,30: Colosal función y Campeonato de luchas Greco-Romanas para el Cinturón de Madrid 1931.

### ALKAZAR

A las 6,30 y 10,30: Tómame en serio.

### MARTIN

A las 6,30 y 10,30 Mitad y mitad y Te espero en el 4.

### REINA VICTORIA

(Compañía Velasco)

A las 6,45 y 10,45:

COCK TAIL DE AMOR

### Pelikán Kursal

Atocha, 68 - Teléfono 70930

Todos los días a las 11 noche

Grandes atracciones

¡Éxito grandioso!

Encarnita Daza y Emilia Práxedes

De 1 a 4 madrugada

Gran Souper Tango

Orquesta Arteaga

Domingos y fiestas, bailes populares

### MARAVILLAS

Calle Malasaña, 6 Tel. 36993

COMPañIA DE COMEDIAS

Ofelia de Aragón-Salvador de la Mata,

A las 6,30 y 10,30:

MADAME X

Fin de fiesta: OFELIA DE ARAGÓN

### PAVON

A las 6 y 10,15:

CINEMATÓGRAFO SONORO

La formidable película

RIORITA

### ZARZUELA

Calle de Jovellanos, 4 Tel. 17347

Compañía María Teresa Montoya

A las 6,30 y 10,30:

EL HOMBRE DESHABITADO

¡Gran éxito!

### :-: TRIANON SEVILLA :-:

Magdalena, 30.-Teléf. 13033

Todos los días, tarde y noche

¡Gran éxito!

Miranda Montesinos-Elena Núñez

CUADRO FLAMENCO

SOUPER TANGO

Consumición mínima UNA peseta.  
(No falte usted a TRIANON SEVILLA)

## PENSION URZAY MADRID

MANUEL FERNANDEZ Y GONZALEZ 10 y 12

PENSION DESDE 8,00 PESETAS  
TELEFONO 11921

BLE

M...anelo, 10.-Teléf. 73402

TEATROS DISTINGUIDOS

Calderón.—Atocha, 12.—Teléfono 10187.  
 Price.—Plaza del Rey, 7.—Teléfono 51908.  
 Infanta Beatriz.—Claudio Coello, 45.—Teléf. 53108.  
 Cómico.—Mariana Pineda, 10.—Teléfono 10525.  
 Eslava.—Pasadizo de San Ginés.—Teléfono 14032.  
 Español.—Plaza del Príncipe Alfonso.—Teléf. 12121.  
 Fontalbá.—Av. Pi y Margall, 6.—Teléfono 14419.  
 Infanta Isabel.—Barquillo, 14.—Teléfono 14778.  
 Lara.—Corredera de San Pablo, 17.—Teléf. 11631.  
 Pavón.—Embajadores, 11.—Teléfono 72315.  
 Reina Victoria.—C.<sup>a</sup> San Jerónimo, 28.—Tel. 13458.  
 Zarzuela.—Jovellanos, 4 y 6.—Teléfono 14341.  
 Teatro Maravillas.—Malasaña, 6.—Teléfono 36993.

LOS MEJORES CAFES

Oriental.—P.<sup>a</sup> del Sol, 11 y 12.—Teléfono 13005.  
 Lisboa.—Mayor, 1.—Teléfono 15800.  
 Puerto Rico.—P.<sup>a</sup> del Sol, 3.—Teléfono 14804.  
 Universal.—P.<sup>a</sup> del Sol, 15.—Teléfono 15807.  
 Colonial.—Alcalá, 3.—Teléfono 12603.  
 Maison Dorée.—Alcalá, 22.—Teléfono 15804.  
 La Montaña.—Alcalá, 2.—Teléfono 15020.  
 Norte.—Montera, 54.—Teléfono 16802.  
 Colón.—Alcalá, 17.—Teléfono 16022.  
 Correos.—P.<sup>a</sup> del Sol, 10.—Teléfono 12466.  
 Gijón.—Paseo de Recoletos, 21.—Teléfono 12607.  
 Granja El Hénar.—Alcalá, 40.—Teléfono 12079.  
 Kutz.—Av. C. Peñalver, 16.—Teléfono 14219.  
 Levante.—Puerta del Sol, 4.—Teléfono 12708.  
 Madrid.—Alcalá, 9.—Teléfono 10257.  
 María Cristina.—Mayor, 6.—Teléfono 15456.  
 Nacional.—Toledo, 19.—Teléfono 10794.  
 Regina.—Alcalá, 19.—Teléfono 12426.

ALGUNOS SERVICIOS DEL AYUNTAMIENTO

Alcaldía-Presidencia, Plaza de la Villa, teléfono 10106.—Comisiones de Concejales, Plaza de la Villa, 5, teléfono 10808.—Tertera Casa consistorial, Plaza de la Constitución, 3, teléfono 10021.

AGUAS POTABLES Y ALCANTARILLADO

Dirección, Plaza de la Villa, 4, teléfono 10922.—Inspección, Casa Cisneros, Plaza de la Villa, 4, teléfono 11227.—Inspección de Alcantarillas, Plaza de la Constitución, 3, teléf. 10012.—Almacenes de la Villa, Santa Engracia, 104, teléf. 30034.—Alumbrado, Dirección, Plaza de la Villa, 5, teléf. 10624.—Arquitectos, Dirección, Plaza de la Villa, 4, teléf. 11406.—Carruajes, Dirección, Plaza de la Constitución, teléfono 11070.—Colegio de Ntra. Sra. de la Paloma, Dehesa de la Villa, teléf. 30410.—Depositaria Municipal, Plaza de la Villa, 5, teléf. 12853.—Ensanche, Jefe Negociado, Ayala, 14, teléf. 52859.—Inspección facultativa, Costanilla de los Angeles, 13, teléfono 13659.—Guarcia Municipal, Jefatura, Plaza de la Constitución, 3, teléf. 20021.—Guardia de Caballería, Costanilla de los Desamparados, 15, tel. 10651.—Imprenta municipal, Sacramento, 2, tel. 13337.—Incendios, Dirección, Imperial, 10, tel. 12800.—Laboratorio central, Bailén, 43, tel. 70320.—Puesto de Desinfección, Plaza de San Francisco, 3, tel. 73729.—Limpietas, Dirección, Imperial, 10, tel. 14630.—Mataderos, Dirección, Paseo de la Chopera, tel. 70116.—Mercado de la Cebada, Plaza de la Cebada, teléfono 70405.—Mercado de los Mostenses, Plaza de los Mostenses, teléf. 15279.—Parques y jardines, Dirección, Parque de Madrid, teléf. 54382.—Puericultura, Casa central, Peñón, 23, teléfono 71341.

**CASA MERP**  
 ARRECLA STYLOGRAFICAS  
 ECHEGARAY 7 TELLEFONO 10095 MADRID

Casa Marcelino

COLMADO TIPICO ANDALUZ  
 Manzanilla de las mejores marcas  
 GRAN BODEGA  
 Recientemente inaugurada  
 VINOS DE MESA. Los más finos e inmejorables  
 Manuel Fernández y González, 8  
 TELEFONO 95124



PARA HOMBRES



Ayer ventruado, hoy enjuto, es que uso LA FAJA DE JUSTO

JUSTO JUAN  
 10, CARMEN, 10

LA CORUÑA  
 MARTIN NAVAZO

Vinos - Restaurant - Cervezas - Licores de todas las marcas - Mariscos del día - Aperitivos y bocadillos  
 -: La peña más clásica :-

4, ALCALÁ, 4

Confitería :: Pastelería :: Fiambres

N I Z A

Especialidades y creaciones para el te y postres  
 Se sirven LUNCHS

Argensola, 20, y Orella, 16 :-: Glorieta de Bilbao, 7, y Sagasta, 2 :-: Teléf no 83253



RECAUDADORES DE ARBITRIOS

Congreso: D. Enrique Conde Salazar, Gobernador, 33, teléfono 17954.—Palacio: D. Ramón Martínez, Fomento, 22, teléfono 17960.—Sanidad, Negociado, Plaza de la Villa, 5, teléfono 50182.

CASAS DE SOCORRO

Buenavista: Castelló, 65, teléfono 52430.—Centro: Navas de Tolosa, 3, teléfono 10025.—Congreso: Fuencarral, 8, teléfono 10048.—Congreso (sucursal): Hermosilla, 51, teléfono 30204.—Chamberí: Eloy Gonzalo, 15, teléfono 30271.—Chamberí (sucursal): Santa Engracia, 130, teléfono 30268.—Hospicio: Augusto Figueroa, 43, teléfono 16139.—Hospital (sucursal): Santa Isabel, 36, teléfono 74424.—Inclusa: Encomienda, 21, teléfono 70254.—Latina: Carrera de San Francisco, 8, teléfono 70050.—Latina (sucursal): General Ricardos, 4, teléfono 70755.—Palacio: Cristino Martos, 5, teléfono 30073.—Palacio (sucursal): Plaza del Puente de Segovia, 3, teléfono 70120.—Universidad: Alberto Aguilera, esquina a Vallehermoso, teléfono 32142.

Tarifa para el servicio de Automóviles.

FRANJAS ENCARNADA Y VERDE

De uno o dos asientos:

Los 800 primeros metros ... 0'40  
 Por cada 250 metros más o fracción ... 0'10  
 Por cada hora que el coche esté parado... 4'00

De tres o más asientos:

Los 800 primeros metros ... 0'60  
 Por cada 333 metros más o fracción ... 0'20  
 Por cada hora que el coche esté parado ... 4'00  
 Despedidos en el tercer límite, se abonará por regreso ... 1'25

COCHES DE PLAZA

Por carreras.—Una o dos personas ... 1'25  
 Por cada asiento más ... 0'50  
 Por horas.—Una o dos personas ... 3'00  
 Por cada asiento más ... 0'75

LINEAS DE TRANVIAS

1 Sol-Salamanca...	0,15	Sol-Especial P. de Torres. Corri-	0,50
2 Sol-Argüelles...	0,15	da de Novillos, 0,30.—Cda. de	0,50
3 Salamanca-Sol, 0,15.—Sol-Que-	0,10	Toros...	0,15
4 Sol-Ventas, 0,20.—Sol-Parifias,	0,15	Plaza Mayor-Legañas...	0,15
Servicio especial Plaza de Toros,	0,50	Cibeles-Puerta de Toledo...	0,15
5 Sol-Parifias...	0,15	27 Pozas-Sol, 0,15.—Sol-Delicias...	0,20
6 Sol-Hipódromo...	0,15	28 Ret. de San Luis-Prospeidad...	0,20
7 Sol-Bombilla, 0,30.—Sol-Hipino...	0,15	29 Puente Vallecas-Antón Martín...	0,15
8 Sol-Bombilla, 0,30.—Sol-Norte...	0,20	30 Hipódromo-Chamarín la Rosa...	0,15
9 Sol-Estación del Norte...	0,15	31 Sol-Diego de León (por S...)	0,15
10 Sol-Estación del Norte...	0,15	32 Santo Domingo-Pozas...	0,15
11 Sol-Argüelles (Rosales)...	0,15	33 Santo Domingo-Plaza del Ángel...	0,10
12 Sol-Argüelles (Rosales)...	0,15	34 Plaza Mayor-Puerta de San...	0,10
13 Sol-Argüelles (Rosales)...	0,15	35 C. Caminos-Glorieta de Bilbao...	0,10
14 P. Vills.-Sol, 0,25.—Sol-Qdo.-Cua-	0,10	36 Cibeles-Fuente de la Princesa...	0,15
tro Caminos...	0,10	37 Cibeles-Goya (finib)...	0,15
15 P. Vallecas-Sol, 0,25.—Sol-Cham-	0,10	38 Pozas-Plaza de Santa Cruz (por	0,15
ber-Olvide...	0,10	Ventura Rodríguez)...	0,15
16 Sol-Pico, 0,25.—Sol-A. Martín...	0,10	39 Prosperidad, P. A. Martínez...	0,15
17 C. Caminos-Sol, 0,10.—Sol-Pigs...	0,05	40 Santo Domingo-Pozas, 0,15.—Po-	0,15
18 Obelisco-Sol, 0,10.—Sol-S. Fco...	0,10	zas-Escuela de Agricultura,	0,20
19 C. Caminos-P. A. Martínez...	0,10	Puerta de Hierro...	0,15
20 C. Caminos-Red de San Luis...	0,10	42 Cibeles-Hipódromo...	0,15
21 Sol-Pozas (por Leganitos)...	0,15	44 Cibeles-Plaza Manuel Becerra...	0,05
22 Sol-Fuencarral...	0,10	46 Plaza Mayor-Fuencarral...	0,20
23 Sol-Fuencarral...	0,10	47 Plaza Mayor-Matajaderos...	0,15
24 Carabanchel Abjo...	0,30	48 Quevedo-Cibeles-P. Atocha...	0,15
		49 Glorieta de Bilbao-Colón-Goya...	0,15
		50 Glorieta R.úz Jiménez-García	0,15
		Gonzalabando...	0,15

CUESTA DE LAS PERDICES

Cada día es mayor el éxito del nuevo

PALACIO RESTURANT LA PERGOLA

Inaugurado recientemente, con todos los adelantos modernos

Siempre su cubierto especial: 9 pesetas  
 Thés selectos, 2,50 pesetas

MERIENDAS ESPECIALES PRECIOS ECONOMICOS

CUESTA DE LAS PERDICES

Teléfono 54 ARAVACA



Esmaltes finos artísticos. Esmaltes traslucidos. Sortijas de indios patentadas. Condecoraciones civiles y militares. Escudos Heráldicos. Cartelas en oro y plata para homenajes.

ATOCHA, 5 - Teléfono 17525 - MADRID

VIVA MADRID! CERVEZAS LICORES

EL RESTAURANT DE MODA

¿Quiere comer bien? ¿Quiere comer bara? Le recomendamos esta casa. Cervezitas variadas diariamente

El mejor vino de Valdepeñas lo encontrará aquí

Este restaurant tiene entrada independiente por el portal.

7, MANUEL FERNÁNDEZ Y GONZÁLEZ, 7  
 (ANTES VISITACION)

FABRICA DE PLISADOS, VAINICAS E INCRUSTACIONES MECANICAS

LA CASA MAS ANTIGUA DE MADRID

Se hacen toda clase de plisados y en todos los anchos. Unica Casa que tiene siempre las últimas creaciones de París

ARTURO HUERTA

FERNANDO VI, 12, PRAL. - TELEFONO 33681



*Pedro Lapègue*  
 Horticultor, Floricultor  
 VENTA DE PLANTAS  
 Y FLORES NATURALES

Ventura de la Vega  
 TELÉFONO 12.237

MADRID

Construcción  
 y  
 Conservación  
 JARDINES



EXPOSICIÓN de muebles nuevos

# M. Maldonado

Variedad y economía :-: Fabricación propia  
 LEGANITOS, 4, TODA LA CASA.—TEL. 15.924

## DISPONIBLE

Tarifa general de la Compañía del Metropolitano  
 Alfonso XIII

PUERTA DEL SOL A TETUAN DE LAS VICTORIAS, 0,30,  
 CON ESTACIONES EN ALVARADO Y ESTRECHO

E. del Norte	0	10	20	30	40	50	60	70	80	90	100
Quevedo...	0	10	20	30	40	50	60	70	80	90	100
S. Bernardo	0	10	20	30	40	50	60	70	80	90	100
Noviciado...	0	10	20	30	40	50	60	70	80	90	100
St. Domin.	0	10	20	30	40	50	60	70	80	90	100
Isabel II...	0	10	20	30	40	50	60	70	80	90	100
Sevilla...	0	10	20	30	40	50	60	70	80	90	100
Banco...	0	10	20	30	40	50	60	70	80	90	100
Retiro...	0	10	20	30	40	50	60	70	80	90	100
P. Vergara...	0	10	20	30	40	50	60	70	80	90	100
Goya...	0	10	20	30	40	50	60	70	80	90	100
M. Becerra...	0	10	20	30	40	50	60	70	80	90	100
Ventas...	0	10	20	30	40	50	60	70	80	90	100
P. Vallecas...	0	10	20	30	40	50	60	70	80	90	100
Pacífico...	0	10	20	30	40	50	60	70	80	90	100
M. Pelayo...	0	10	20	30	40	50	60	70	80	90	100
Atocha...	0	10	20	30	40	50	60	70	80	90	100
A. Martín...	0	10	20	30	40	50	60	70	80	90	100
Progreso...	0	10	20	30	40	50	60	70	80	90	100
P. del Sol...	0	10	20	30	40	50	60	70	80	90	100
Gran Vía...	0	10	20	30	40	50	60	70	80	90	100
Tribunal...	0	10	20	30	40	50	60	70	80	90	100
Bilbao...	0	10	20	30	40	50	60	70	80	90	100
Chamberí...	0	10	20	30	40	50	60	70	80	90	100
Iglesia...	0	10	20	30	40	50	60	70	80	90	100
Ríos Rosas...	0	10	20	30	40	50	60	70	80	90	100
C. Caminos...	0	10	20	30	40	50	60	70	80	90	100

ESTACIONES

# OPTICA MAYO

Graduación de la vista gratis.  
 Procedimientos modernos.

CALLE DEL PRADO, 5

SUCURSAL DE PARÍS:

2, RUE DU PARC-ROYAL, 2

# LA REGIONAL

VINOS FINOS DE MESA :-: SERVICIO A DOMICILIO

Gran vino «EL PADRE ETERNO»

:-: y blanco «LA PALMA» :-:

1, LOS MADRAZO, 1.—TELEF. 13563

RELOJERIA

# MANUEL ALVAREZ

Compra y venta de relojes de todas clases, antiguos y modernos.

6, CALLE DEL PRADO, 6. :-: TELEF. 14226

## DISPONIBLE

# CASA ADORACION

ULTIMAS NOVEDADES DE PARIS - SOMBREROS PARA SEÑORAS Y NIÑAS

CALLE DEL PRADO, 4 :-: TELEFONO 14226

# EL MESON DEL SEGOVIANO

CAVA BAJA, núms. 41 y 28 :-: Teléfono 72932

El sitio más popular de la corte, donde pueden admirar los famosos frescos del pintor ARTURO ORTIZ ALGUACIL  
 LOS JUEVES, Pote gallego.

NO DEJE DE VISITAR ESTE FAMOSO MESON

# CENTRO DE SUSCRIPCIONES DE LA EQUITATIVA DE MADRID

Seguros de enfermedades con Sanatorio quirúrgico, de todas clases de especiales, por cuotas mensuales desde 1,25 a 9,80. Seguros de entera desde 0,50 a 2,50 ptas., con sepultura perpetua, una persona sola 0,60 al mes.

Meson de Paredes, 48

ZACARIAS MADRID

Sastrería

Terrado

Sastrería

Proveedor de las Cooperativas del Ministerio  
del Ejército y Real Institución.

Trajes  
Gabanes  
Trincheras

LEGANITOS

2

Teléfono 13799

Uniformes  
de  
todas clases



PLAZOS Y CONTADO



JOSE GUILLAMON

CALEFACCIONES Y SANEAMIENTOS

Aplicaciones generales del calor  
a edificios y a la industria.

ESPECIALIDAD EN CALEFACCIONES INDEPENDIENTES POR PISOS. MÁS DE 2.000 INSTALACIONES FUNCIONANDO EN TODA ESPAÑA

PROYECTOS Y PRESUPUESTOS GRATIS

Oficinas: SAGASTA, 7 duplicado

TELÉFONO 33875

Sucursal en MURCIA: Plaza de San Bartolomé, 1 y 2

KARDEX

FICHERO VISIBLE PERFECTO



CAJAS DE CAUDALES  
MUEBLES DE ACERO  
PARA OFICINAS  
ARCHIVADORES, MESAS,  
ARMARIOS, ETC.



Montera, 28  
MADRID



Número 44.708

FABRICA DE IMPERMEABLES FELIX RIESCO

Impermeables de señora y caballero, 35 pesetas.—Trincheras tres telas, 60 pesetas. Capitas para niños, desde 7,50 pesetas.

Plaza del Progreso, 3.-Madrid

Teléfono 73.666

## Mi orgullo

ES EL ASPIRADOR DE POLVO

# VAMPIRO

Con él puedo limpiar las alfombras, los muebles y tapices sin que quede una partícula de polvo.

ENCERADORAS ELÉCTRICAS

*Hobby - Dandy - Víctor - Express*

A. E. G.—Sección Santo

Paseo de Recoletos, 17

Teléfono 19447



**CONTRA EL FRIO,  
HUMEDAD, Y ENFERME-  
DADES**

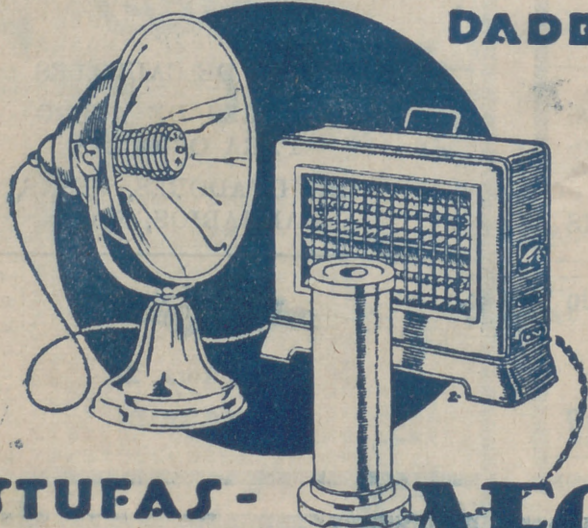

**ESTUFAS -  
CALIENTAPIES AEG**

En todos los buenos,  
acreditados estable-  
cimientos del ramo

y

A. E. G. Ibérica  
de Electricidad

(S. A.)

