

Noveno año de publicación no interrumpida



Espectáculos de Madrid

REVISTA DIARIA

GUIA DE LA CAPITAL

NOVELAS - PASATIEMPOS

CRONICAS DE TEATROS

TOROS



Reparto Gratis



- DIRECCIÓN -
2- CONDE DE ROMANONES, 2



MECAPHONE

EL FONOGRAFO PORTATIL MAS POTENTE
Y DE MAS CLARO SONIDO

VENTA EXCLUSIVA:

Unión Musical Española

Carrera de San Jerónimo, 30, y Preciados, 5 - Madrid

Pere Durán

LA MARAVILLA DEL SIGLO



¿Ha oído Ud. la

NUEVA GRAMOLA CON CAMARA ACÚSTICA "REENTRANTE?"

En caso negativo, hágalo en seguida. Acuda sin pérdida de tiempo a un agente nuestro y pida una audición musical con este nuevo instrumento. Al escuchar las primeras notas sentirá usted la sensación de que los artistas se hallan en su presencia. Su ánimo quedará cautivado ante esta nueva maravilla, y radiante de placer deseará usted adquirir este prodigioso aparato, que reproduce todos los sonidos musicales con una precisión verdadera admirable. Una sola audición le convencerá.

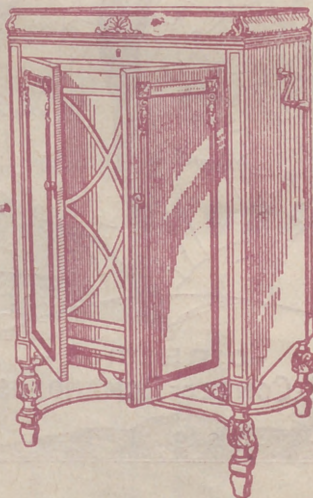

La Voz de su Amo

COMPAÑÍA DEL GRAMÓFONO, S. A. E.
AVENIDA DE PÍ Y MARGALL, 1.—MADRID

Fábrica:
URGEL, N.º 234
BARCELONA

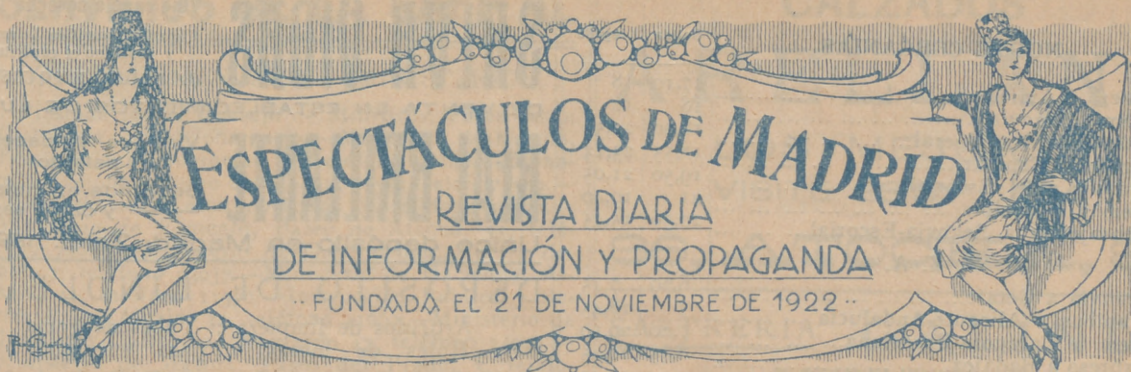

DISTRIBUCION DE NUESTRAS TIRADAS



Todos los días, de doce y media a dos, en los Casinos de Madrid, Bellas Artes, Gran Peña; en los Hoteles Palace, París, Inglés, Reina Victoria, Regina y Principe de Asturias. De cuatro a cinco (tarde), en los siguientes Cafés y de esta forma: *Martes, Jueves y Sábados*, Cafés Oriental, Lisboa, Puerto Rico, Universal y Colonial. *Miércoles, Viernes y Domingos*, Lyon d'Or, Maison Dorée, Café-Bar La Montaña y Norte. Diariamente se reparte en los Bares Villa-Rosa, Plaza de Santa Ana, 17; «Madrid-Sevilla». Echegaray, 21, y en la Peluquería de Moda, Prado, 7.— Lo que avisamos a los señores anunciantes para que lo comprueben.

Para toda clase de anuncios y propagandas dirijanse a la Dirección:

2, Conde de Romanones, 2

HORARIO DE TRENES

NORTE		Salida	Llegada
Madrid a			
Mixto a Hendaya	6	19,40	
Rápido Santander-Gijón	9	22,15	
Idem a Hendaya y Zamora	9,50	20,35	
Idem a Hendaya y Zamora	10,05	21,20	
Mixto a Coruña	10,25	14,50	
Rápido a Bilbao	13	22,50	
Expreso a Galicia	19,20	9,40	
Correo a Santander	19,30	8,15	
Idem a Galicia	19,40	7,45	
Expreso a Asturias	20,15	8	
Surexpreso a Hendaya	20,30	9,15	
Expreso a Santander	20,45	10,25	
Mensajerías a Venta de Baños	20,50	5	
Expreso a Bilbao	22	9	
Idem a Bilbao-Salamanca	22,30	7	
Correo a Irún	22,45	6	
NORTE CERCANIAS			
Mixto a Avila y Cercedilla	6	19,40	
Tranvía a El Escorial	6,50	11,10	
Ligero a Segovia	7,30	19,55	
Idem a Segovia	7,50	20,25	
Idem a Avila	8,15	20,10	
Tranvía a Avila-Cercedilla	10,10	8,48	
Idem a Pozuelo	12,45	21,45	
Ligero a Cercedilla-Navalperal	14,10	21,55	
Tranvía a Pozuelo	16,35	17	

Sigue en la cuarta plana.

ARMENGOL
ACREDITADA Y ANTIGUA LANERIA
Y COLCHONERIA

Grandes existencias en lanas y telas adamasca-
das y listadas para toda clase de colchones.
Duvets, plumas, miraguanos, borras, zaleas,
etcétera, etc.

BARQUILLO, 30 - Teléf. 34272

TELEFONO 10251



NO TIENE SUCURSALES

¿Quiere usted comer bien y económi-
camente? Visite en ADUANA, 21, el

Restaurant MOLINERO

Excelente servicio a la carta
Cuartos a 3,50
y 5 pts., con vino
SE ADMITEN ABONOS

NORTE CERCANIAS

	Salida	Llegada
Ligero a Avila...	17,10	18
Idem a Segovia...	18	12
Tranvía a Navalperal...	18,20	22,50
Ligero al Espinar...	18,55	23,13
Tranvía a El Escorial...	19,50	21,05
Idem a Pozuelo...	21	19,40
Mensajerías a Segovia-Escorial...	20,50	15,45

M. Z. A.

Tranvía a Getafe...	6,20	7,45
Omnibus a Alicante-Andalucía...	7	18,45
Idem a Zaragoza-Barcelona...	7,20	20,50
Expreso a Badajoz...	8,45	20,45
Idem a Alicante y Valencia...	9	19,40
Idem a Zaragoza-Barcelona...	9,40	22
Idem a Andalucía...	9,50	20,25
Idem a Andalucía...	10,55	21,05
Mensajerías a Alicante-Cartagena...	11,10	22,10
Idem a Badajoz...	12	17,30
Expreso a Zaragoza...	15,15	15,30
Correo a Badajoz...	19,45	9,40
Expreso a Zaragoza-Barcelona...	20,20	0
Correo a Zaragoza-Barcelona...	20,40	8
Idem a Andalucía...	21,35	9,10
Expreso a Andalucía...	21,40	10
Correo-Expreso a Cartagena...	21,45	8,30
Expreso a Valencia...	22,10	8
Idem a Sevilla...	22,40	8,45
Correo-Expreso a Alicante...	23	7,30
Idem a Andalucía...	23,25	7

EL EQUIPAJE MODERNO

Fabricación de cajas de madera para vestidos y sombreros. Se construyen baules y maletas. Se hacen encargos especiales

MAYOR, 73 - Teléfono 94847

Talleres: LUIS VELEZ DE GUEVARA, 4 TELEFONO 18953

M. Z. A. CERCANIAS

Omnibus a Toledo...	7	11,20
Expreso a Toledo y Cuenca...	9,10	17,15
Omnibus a Cuenca...	17,15	10,40
Idem a Aranjuez...	13	8,30
Correo a Cuenca...	18,30	22,10
Tranvía a Getafe...	6,20	7,45
Omnibus a Toledo...	7,45	14,35
Tranvía a Getafe...	9,25	13,15
Mensajerías a Toledo...	12	17,30
Tranvía a Getafe...	14,15	16
Correo a Toledo...	18,10	9
Tranvía a Getafe...	19,55	21,20
Omnibus a Toledo...	21,20	21,45

OESTE

Discrecional a Talavera...	7,25	10,54
Mixto a Cáceres-Lisboa...	8,45	19,50
Mercancías a Griñón...	14	0,55
Correo a Lisboa...	20,25	9,05
Rápido a Lisboa...	23,28	8,26

PIJAMAS, CAMISAS Y CORBATAS

¡Imposible mejorar nuestro surtido y precios!

"EL FENIX"

MAYOR, 37 (esquina)

SALVA VIDAS

Vino rancio cosecha 1887

Vigoriza, purifica la sangre y reanima el espíritu. (BOUQUET EXQUISITS)

DE VENTA EN ESTABLECIMIENTOS DE LUJO

REAL BRILLANTE

Vino de Valdepeñas selecto

Se vende en hoteles y cafés serios

Unico depósito en Madrid: Teléf. 18905

DEPOSITO DE LINOLEUM

Artículos de limpieza :: Tubos de goma Hules de mesas y para encerados

FRANCISCO SERRANO

Droguería y Perfumería :: Depósito de suelas y tacones de goma

- CONDE DE ROMANONES 11 -

Teléfono 18557.—MADRID

Gran Restaurant y Hotel GONZALEZ

Distinguida Pensión a 20 metros de la Puerta del Sol.—Comedores amplios y ventilados.—Servicio a la carta y por cubiertos.—Pensión completa desde 6 pesetas.—Especialidad en platos regionales.

DONDE MEJOR Y MAS ECONOMICO SE COME ADUANA, 13 - Teléfono 93746

Holton
MAYOR 42 PRAL MADRID
GRAMOLAS Y DISCOS
GARIJO, MENENDEZ Y RESPALDIZA
INSTRUMENTOS DE MÚSICA Y PIANO
REVELADOR DEL OÍO
Bando INSTRUMENTALES

HOTEL HISPANA
Casa de primer orden.-Todo confort

Teléfono en todas las habitaciones
Restaurant. Se sirven cubiertos aparte.

AVENIDA PI Y MARGALL, 22

GRAN VÍA.—TELÉF. 16072.—MADRID

SERVICIOS DE LA CAPITAL

GOBIERNO ESPAÑOL - MINISTERIOS

Presidencia del Consejo de Ministros, Paseo de la Castellana, 3, teléfono 30165.—Ministerio de Estado, Plaza de las Provincias, 1, teléfono 52840.—Economía Nacional, Paseo de Atocha, 1 y 3, teléf. 73569.—Ministerio del Ejército, Alcalá, 53, teléfono 16552.—Ministerio de Fomento, Paseo de Atocha, 53, teléfono 73040.—Ministerio de Gobernación, Puerta del Sol, 7, teléfono 53037.—Ministerio de Hacienda, Alcalá, 11, teléfono 11370.—Instrucción Pública y Bellas Artes, Alcalá, 34, teléfono 11667.—Ministerio de Justicia y Culto, San Bernardo 47, teléfono 14945.—Ministerio de Marina, Paseo del Prado, 3, teléfono 70412.—Trabajo y Previsión, Marqués de la Ensenada, 8, teléfono 33391.

LOS MAS IMPORTANTES BANCOS

Central.—Alcalá, 31.—Teléfono 11140.
Calamarte.—Alcalá, 44 y 46.—Teléfono 12890.
Ahorros y Construcciones.—Prim, 5.—Teléf. 10993.
Avila.—Peligros, 1.—Teléfono 10164.
Aleman TraslAtlántico.—P.º Prado, 16.—Tel. 12955.
Bilbao.—Alcalá, 16.—Teléfono 12866.
Castilla.—Pl. Independencia, 2.—Teléf. 52001.
Cataluña.—Av. C. Peñalver, 19.—Teléfono 14664.
Crédito Industrial.—P.º Recoletos, 6.—Tel. 53834.
Crédito Local de España.—Alcalá, 22.—Tel. 12850.
España.—Alcalá y Salón del Prado.—Teléf. 11110.
Español de Crédito.—Alcalá, 14.—Teléfono 11126.
Español de Crédito Hipotecario.—Sagasta, 4.
Español del Río de la Plata.—Alcalá, 57.—Tel. 11040.
Germánico-América del Sur.—C.ª S. Jerónimo, 32.
Hipotecario.—Paseo de Recoletos, 12.
Hispano-Americano.—Plaza de Canalejas, 1.
Hispano de Edificación.—Av. C. Peñalver, 8 y 10.
Industria y Comercio.—C.ª San Jerónimo, 43.
Matritense.—San Agustín, 3.
Nacional de Mutualidades.—Serrano, 5.
Popular de León XIII.—Costanilla San Andrés, 7.
Sáinz.—Alcalá, 12.
Urquijo.—Alcalá, 55.
Vitalicio de España.—Alcalá, 25.
Vizcaya.—Nicolás M.ª Rivero, 8 y 10.
Zaragozano.—Nicolás M.ª Rivero, 4 y 6.
Anglo South American.—Av. C. Peñalver, 21.
Crédit Lyonnais.—Alcalá, 10.
Bolsa de Madrid.—Plaza de la Lealtad.

JABON Y LEJIA



CATARINEU

ACEITES FILTRADOS - Fidanse en todas partes

ARAVACA-FUENCARRAL

DESPACHO EN MADRID: **FUENCARRAL, 58**

TELEFONO 10427

CALZADOS

APELLANO

LOS MEJORES
VISITE ESTA CASA

86, ATOCHA, 86

SASTRERIA GALINDO

CORTE REGIO

TRAJES ULTIMA MODA



GABARDINAS ■ TRINCHERAS

SE ADMITEN GÉNEROS PARA SU CONFECCIÓN
8, Concepción Jerónima, 8. — Teléfono 72746

FOTOGRAFIA LAURGRAFF

Magníficas postales desde tres ptas., kilométricos, pasaportes y carnets entregados en el acto.
SE HACEN AMPLIACIONES

42, MONTERA, 42, PLANTA BAJA

Sucursal: FUENCARRAL, 147
(junto al Teatro Fuencarral)

FABRICA Y ALMACEN DE PIANOS

ORGANOS Y ARMONIUMS

RICARDO RODRIGUEZ

VENTAS AL CONTADO Y A PLAZOS

Despacho: **Ventura de la Vega, 3**
Talleres: PIZARRO, núm. 19 (Palacio de Ceste)
TELEFONO 12344

VILLA-ROSA RESTAURANT

El mejor y más típico en su género
y el preferido por la buena Sociedad
SERVICIO PERMANENTE

PLATO DEL DIA

SERVICIO A LA CARTA

∴ Visite usted **VILLA-ROSA**
Plaza del Príncipe Alfonso, 17. — Teléfono 12270

CUOTAS!!!

Equipos completos 150 pesetas

TERRADO

Leganitos, 4

Los mejores

AVISO El comercio de instrumentos musicales de Garijo, Menéndez y Respaldiza Por ampliación del local se ha trasladado de MAYOR, 42 a Santiago, 10 y 12.-(Tienda)



ESLAVA
Pasadizo San Ginés Tel. 14032
A las 6,30 y 10,30:
Dos grandiosas funciones por la notable Compañía lírica de **CAYETANO PEÑALVER**
(Véanse carteles)

INFANTA ISABEL
Calle del Barquillo, 14 Tel. 14778
A las 6,30:
El Padre Alcalde
A las 10,30:
EL SEÑOR BADANAS

ALMA GA
por JUAN Z

MUÑOZ SECA
A las 6 y 10,30:
Los andrajos de la púrpura

ESPAÑOL
A las 6,30 y 10,30:
La zapatera prodigiosa y El gran teatro del mundo

Vivía el hombre en un Huertas, cerca de la Ría, lo soto, que era el Sotomayor, mi Hidalgo amigo disfrutaba do por Regoyos cristalinos, mos de rosas, hasta que de Recibióme al pie de los trepadores, entré un Sáez y llo, y así me dijo:

Calderón
Atocha, 12 Teléfono 14333
A las 6:
Los sobrinos del Capitán Grant
A las 10,30: **La Marchenera**

ALKAZAR
6,30 y 10,30: La Maricastaña
COMICO
A las 6,30 y 10,30:
La Academia

—Precisamente Ville...
—¿Te dispones a com...
mosa donde el pulmón...
—Sí, chico. Todos lo...
y después me dan un...
plato de Perea, alguna...
Breiva y una fuente de...
Machuca. ¿Quieres un...

MAIPU PIGALLS
ADUANA, 19 Dancing-Musical-Hall
11,30: Formidables atraccio- nes ¡Éxito! de Mercedes Brasil Elvira Coppelia. ¡Éxito enorme de **DIANA DE CHARNY**
3 formidables orquestas 3 El cabaret de la moda

JAI-ALAI
Calle de Alfonso XI, 6 Tel. 16606
A las 4 tarde:
Grandiosos partidos a Pala y Remonte por los «ases» de la pelota.
Vea V. los carteles de este Frontón.



PENSION
MANUEL FERNÁNDEZ GONZÁLEZ
PENSION DE...
TEL...



PARA HOY 2.966
de enero de 1931

La antigua Cerámica NIVEIRO

DE TALAVERA

Por mejora y ampliación de local ha trasladado la EXPOSICION y VENTA de sus preciosos e inmejorables artículos a

Paseo de Recoletos, 14 Tel. 57769

GASONA

JUAN ZÚÑIGA

en famoso Alcázar, rodeado de
Río Jordán. En medio de un
comarca, se encontraba
un Florit vergel, Agua-
biendo varios García Ra-
de Ramos Artal y lo dejó.
de arillo cubierto de Rosales
y un ciruelo Claudio Coe-

Villaher-
a com- libre en esta Villaher-
nón...
los... un par de huevos,
n... con aceite y Viniegra, un
na... Pradilla de Alcoy, tal cual
de... Aranjuez, aunque ya está
un...

(Continuará.)

PRICHE

Plaza del Rey, 7 Tel. 94422

A las 6,30 y 10,30:
Dos formidables funciones
por la Compañía lírica de
PEPE ROMEU
Los Blasones
¡El éxito del año!

ZARZUELA

El lunes 10. — Función de gala
Debut de la compañía de revistas
argentinas con «Buenos
Aires en Madrid»

MARTIN

A las 6,30: ¡Duro con ellas!
y El país de los tontos
A las 10,30: ¡Duro con ellas!
Te espero en el 4

REINA VICTORIA

Mañana debut de la compañía
de Revistas de Eulogio Velasco

Pelikán Kursal

Atocha, 68 - Teléfono 70930
Todos los días a las 11 noche
Grandes atracciones
¡Grandioso éxito! de
Antonella (Bailarina) y
BELLA DORITA
De 1 a 4 madrugada
Gran Souper Tango
Orquesta Arteaga

MARAVILLAS

Calle Malasaña, 6 Tel. 36993

A las 6,30 y 10,30:

- La Pandilla -

¡El mayor éxito de risa!
Pronto estreno de la obra de
gran espectáculo **Ku-Kus-Klán**

PAVON

A las 6, y 10,15:
Grandiosos programas de cine-
matógrafo.

Infanta Beatriz

Claudio Coello, 45 Teléfono 15108

El viernes, 9 enero
Debut de la Compañía
Díaz-Artigas

con
El monje blanco

TRIANON SEVILLA

Agdalena 30 CABARET Tel. 13033
Consumición mínima una peseta
Varietés - Souper Tango
Cuadro flamenco
12 artistas frívolas. 40 tanguistas. El más
divertido de Madrid. ¡Éxito colosal! de
Maruja Granados
Campasola. Formidable éxito
de **Lolita Martín Granados**
Funciones tarde y noche

CLEMENTE Y GARCIA

CAMISERIA
Y
ROPA BLANCA

51-Mayor-51

Equinos Canastillas,
Batas, Blusas.
Especialidad en ropas
para niños.

TEATROS DISTINGUIDOS

Calderón.—Atocha, 12.—Teléfono 10187.
 Price.—Plaza del Rey, 7.—Teléfono 51008.
 Infanta Beatriz.—Claudio Coello, 45.—Teléf. 53108.
 Cómico.—Mariana Pineda, 10.—Teléfono 10525.
 Esclava.—Pasadizo de San Gines.—Teléfono 14032.
 Español.—Plaza del Príncipe Alfonso.—Teléf. 12121.
 Fontalba.—Av. Pi y Margall, 6.—Teléfono 14419.
 Infanta Isabel.—Barquillo, 14.—Teléfono 14778.
 Lara.—Corredera de San Pablo, 17.—Teléf. 11631.
 Pavón.—Embajadores, 11.—Teléfono 72315.
 Reina Victoria.—C.^a San Jerónimo, 28.—Tel. 13458.
 Zarzuela.—Jovellanos, 4 y 6.—Teléfono 14341.
 Teatro Maravillas.—Malasaña, 6.—Teléfono 36993.

LOS MEJORES CAFES

Oriental.—P.^a del Sol, 11 y 12.—Teléfono 13005.
 Lisboa.—Mayor, 1.—Teléfono 15800.
 Puerto Rico.—P.^a del Sol, 3.—Teléfono 14804.
 Universal.—P.^a del Sol, 15.—Teléfono 15807.
 Colonial.—Alcalá, 3.—Teléfono 12603.
 Maison Dorée.—Alcalá, 22.—Teléfono 15804.
 La Montaña.—Alcalá, 2.—Teléfono 15020.
 Norte.—Montera, 54.—Teléfono 16802.
 Colón.—Alcalá, 17.—Teléfono 16022.
 Correos.—P.^a del Sol, 10.—Teléfono 12466.
 Gijón.—Paseo de Recoletos, 21.—Teléfono 12607.
 Granja El Henar.—Alcalá, 40.—Teléfono 12079.
 Kutz.—Av. C. Peñalver, 16.—Teléfono 14219.
 Levante.—Puerta del Sol, 4.—Teléfono 12708.
 Madrid.—Alcalá, 9.—Teléfono 10257.
 María Cristina.—Mayor, 6.—Teléfono 15456.
 Nacional.—Toledo, 19.—Teléfono 10794.
 Regina.—Alcalá, 19.—Teléfono 12426.

ALGUNOS SERVICIOS DEL AYUNTAMIENTO

Alcaldía-Presidencia, Plaza de la Villa, teléfono 10106.—Comisiones de Concejales, Plaza de la Villa, 5, teléfono 10808.—Tercera Casa consistorial, Plaza de la Constitución, 3, teléfono 10021.

AGUAS POTABLES Y ALCANTARILLADO

Dirección, Plaza de la Villa, 4, teléfono 10922.—Inspección, Casa Cisneros, Plaza de la Villa, 4, teléfono 11227.—Inspección de Alcantarillas, Plaza de la Constitución, 3, teléf. 10012.—Almacenes de la Villa, Santa Engracia, 104, teléf. 30034.—Alumbrado, Dirección, Plaza de la Villa, 5, teléf. 10624.—Arquitectos, Dirección, Plaza de la Villa, 4, teléf. 11406.—Carruajes, Dirección, Plaza de la Constitución, teléfono 11070.—Colegio de Ntra. Sra. de la Paloma, Dehesa de la Villa, teléf. 30410.—Depositaria Municipal, Plaza de la Villa, 5, teléf. 12853.—Ensanche, Jefe Negociado, Ayala, 14, teléf. 52859.—Inspección facultativa, Costanilla de los Angeles, 13, teléfono 13659.—Guarcia Municipal, Jefatura, Plaza de la Constitución, 3, teléf. 20021.—Guardia de Caballería, Costanilla de los Desamparados, 15, tel. 10651.—Imprenta municipal, Sacramento, 2, tel. 13337.—Incendios, Dirección, Imperial, 10, tel. 12800.—Laboratorio central, Bailén, 43, tel. 70320.—Puesto de Desinfección, Plaza de San Francisco, 3, tel. 73729.—Limpiezas, Dirección, Imperial, 10, tel. 14630.—Mataderos, Dirección, Paseo de la Chopera, tel. 70116.—Mercado de la Cebada, Plaza de la Cebada, teléfono 70405.—Mercado de los Mostenses, Plaza de los Mostenses, teléf. 15279.—Parques y jardines, Dirección, Parque de Madrid, teléf. 54382.—Puericultura, Casa central, Peñón, 23, teléfono 71341.

CASA "MERP"
 ARREGLA STYLOGRAFICAS
 ECHEGARAY 7 - TELEFONO 10095 - MADRID

Casa Marcelino

COLMADO TIPICO ANDALUZ
 Manzanilla de las mejores marcas
 GRAN BODEGA
 Recientemente inaugurada
 VINOS DE MESA. Los más finos e inmejorables
Manuel Fernández y González 8
 TELEFONO 95124



PARA HOMBRES

Ayer ventrudo, hoy enjuto, es que uso LA FAJA DE JUSTO

JUSTO JUAN

10, CARMEN, 10

LA CORUÑA
 MARTIN NAVAZO

Vinos - Restaurant - Cervezas - Licores de todas las marcas - Mariscos del día - Aperitivos y bocadillos
 -: La Peña más clásica -:

4, ALCALÁ, 4

Confitería :: Pastelería :: Fiambres

N I Z A

Especialidades y creaciones para el te y postres

Se sirven LUNCHS

Argensola, 20, y Orellana, 16 :-: Glorieta de Bilbao, 7, y Sagasta, 2 :-: Teléfono 83253

RECAUDADORES DE ARBITRIOS

Congreso: D. Enrique Conde Salazar, Gobernador, 33, teléfono 17954.—Palacio: D. Ramón Martínez, Fomento, 22, teléfono 17960.—Sanidad, Negociado, Plaza de la Villa, 5, teléfono 50182.

CASAS DE SOCORRO

Buenavista: Castelló, 65, teléfono 52430.—Centro: Navas de Tolosa, 3, teléfono 10025.—Congreso: Fuencarral, 8, teléfono 10048.—Congreso (sucursal): Hermosilla, 51, teléfono 30204.—Chamberí: Eloy Gonzalo, 15, teléfono 30271.—Chamberí (sucursal): Santa Engracia, 130, teléfono 30268.—Hospicio: Augusto Figueroa, 43, teléfono 16139.—Hospital (sucursal): Santa Isabel, 36, teléfono 74424.—Inclusa: Encomienda, 21, teléfono 70254.—Latina: Carrera de San Francisco, 8, teléfono 70050.—Latina (sucursal): General Ricardos, 4, teléfono 70755.—Palacio: Cristino Martos, 5, teléfono 30073.—Palacio (sucursal): Plaza del Puente de Segovia, 3, teléfono 70120.—Universidad: Alberto Aguilera, esquina a Vallehermoso, teléfono 34142.

Tarifa para el servicio de Automóviles.

FRANJAS ENCARNADA Y VERDE

De uno o dos asientos:

Los 800 primeros metros	0'40
Por cada 250 metros más o fracción	0'10
Por cada hora que el coche esté parado.....	4'00

De tres o más asientos:

Los 800 primeros metros	0'60
Por cada 333 metros más o fracción	0'20
Por cada hora que el coche esté parado	4'00
Despedidos en el tercer límite, se abonará por regreso	1'25

COCHES DE PLAZA

Por carreras.—Una o dos personas	1'25
Por cada asiento más	0'50
Por horas.—Una o dos personas	3'00
Por cada asiento más	0'75

LINEAS DE TRANVIAS

1 Sol-Salamanca.....	0,15	Sol-Especial P. de Toros, Corri- ta de Novillos, 0,30.—Cda. de Toros.....	0,50
2 Sol-Argüelles.....	0,15	25 Plaza Mayor-Leganés.....	0,50
3 Salamanca-Sol, 0,15.—Sol-Que- vedo.....	0,15	26 Cibeles-Fuente de Toledo.....	0,15
4 Sol-Ventás, 0,20.—Sol-Paradinas, 0,15.—Servicio especial Plaza de Toros, Cda. de novillos, 0,20.—Toros, 0,50	0,15	27 Pozas-Sol, 0,15.—Sol-Delicias.....	0,20
5 Sol-Paradinas.....	0,15	28 Red de San Luis-Prosperidad.....	0,20
6 Goya-Sol, 0,15.—Sol-Argüelles.....	0,15	29 Puente Vallecas-Antón Martín.....	0,20
7 Sol-Hipódromo.....	0,15	30 Hipódromo-Chamartín la Rosa.....	0,15
8 Bombilla-Sol, 0,30.—Sol-Hipomo.....	0,15	31 Sol-Diego de León (por S.).....	0,15
9 Sol-Bombilla, 0,30.—Sol-Norte.....	0,20	32 Santo Domingo-Estación Norte.....	0,15
10 Sol-Estación del Norte.....	0,20	33 Sauto Domingo-Pozas.....	0,15
11 Argüelles-Bilbao-Resiro.....	0,15	34 Plaza Mayor-Fuente del Angel.....	0,10
12 Sol-Argüelles (Rosales).....	0,15	35 C. Caminos-Glorieta de Bilbao.....	0,10
13 Antón Martín-Sol, 0,10.—Sol- Quevedo.....	0,10	36 Cibeles-Fuente de la Princesa.....	0,15
14 P. Vils.-Sol, 0,25.—Sol-Queo.-Cua- tro Caminos.....	0,10	37 Pozas-Plaza de Santa Cruz (por Ventura Rodríguez).....	0,15
15 P. Valdecas-Sol, 0,25.—Sol-Cham- berí-Olavide.....	0,10	38 Prosperidad.—P. A. Martínez.....	0,15
16 Sol-Pico, 0,25.—Sol-A. Martín.....	0,10	39 Santo Domingo-Pozas, 0,15.—Po- zas-Escuela de Agricultura, Fuente de Hierro.....	0,20
17 C. Caminos-Sol, 0,10.—Sol-Pgs., 0,05	0,05	40 Cibeles-Hipódromo.....	0,15
18 Obelisco-Sol, 0,10.—Sol-S. Pco., 0,10	0,10	41 Plaza Mayor-Fuente de Beceerra.....	0,15
19 C. Caminos.—P. A. Martínez.....	0,10	42 Plaza Mayor-Fuente de Beceerra.....	0,05
20 C. Caminos-Red de San Luis.....	0,10	43 Plaza Mayor-Madarderos.....	0,20
21 Sol-Pozas (por Leganillos).....	0,15	44 Quevedo-Cibeles-P. Atelilla.....	0,15
22 Pozas-Sol, 0,15.—Sol-Embajada.....	0,15	45 Glorieta de Bilbao-Colón-Goya.....	0,15
23 Sol-Fuenteclilla.....	0,10	46 Glorieta Ruiz Jiménez-García Gaztámbide.....	0,15
24 P. Mayor-Carabanchel Bajo, 0,30.— Carabanchel Alto.....	0,10		

CUESTA DE LAS PERDIGES

Cada día es mayor el éxito del nuevo

PALACIO RESTAURANT LA PERGOLA

Inaugurado recientemente, con todos los adelantos modernos

Siempre su cubierto especial: 9 pesetas

Thés selectos, 2,50 pesetas

MERIENDAS ESPECIALES PRECIOS ECONOMICOS

CUESTA DE LAS PERDIGES

Teléfono 54 ARAVACA

¡¡ UN MOMENTO !!



El mayor surtido en plumas estilográficas y lapiceros automáticos.



Palacio de la Estilográfica

Viuda de NAVARRO

5, Preciados, 5

TOME LAS SEÑAS DE ESTA

CASA, COMPRE EN ELLA UNA

VEZ, Y SERA LA PAPELERIA

DONDE SE SURTA SIEMPRE

¡¡ NO LO OLVIDE !!

PALACIO DE LA ESTILOGRAFICA

5, PRECIADOS, 5 - MADRID

TELEFONO 10197

¡VIVA MADRID! CERVEZAS LICORES

EL RESTAURANT DE MODA

¿Quiere comer bien? ¿Quiere comer barato? Le recomendamos esta casa. Gazuelitas variadas diariamente

El mejor vino de Valdepeñas lo encontrará aquí

Este restaurant tiene entrada independiente por el portal.

7, MANUEL FERNÁNDEZ Y GONZÁLEZ, 7

:- (ANTES VISITACION) :-

FABRICA DE PLISADOS, VAINICAS E

INCRUSTACIONES MECANICAS

LA CASA MAS ANTIGUA DE MADRID

Se hacen toda clase de plisados y en todos los anchos. Unica Casa que tiene siempre las últimas creaciones de París

ARTURO HUERTA

FERNANDO VI, 12, PRAL. - TELEFONO 33681



Esmaltes finos artísticos. Esmaltes traslucidos. Sortijas de indios patentadas. Condecoraciones civiles y militares. Escudos Heráldicos. Cartelas en oro y plata para homenajes.

ATOCHA, 5 - Teléfono 17525 - MADRID

Tarifa general de la Compañía del Metropolitano Alfonso XIII

PUERTA DEL SOL A TETUAN DE LAS VICTORIAS, 0,30, CON ESTACIONES EN ALVARDO Y ESTRECHO

El del Norte	0,30
Quevedo	0,20
S. Bernardo	0,20
Noviciado	0,20
St. Domin.	0,20
Isabel II.	0,20
Sevilla	0,20
Banco	0,20
Retiro	0,20
P. Vergara	0,20
Goya	0,20
M. Becerra	0,20
Ventas	0,20
P. Valdecaas	0,20
Pacifico	0,20
M. Pelayo	0,20
Atocha	0,20
A. Martín	0,20
Progreso	0,20
P. del Sol	0,20
Gran Vía	0,20
Tribunal	0,20
Bilbao	0,20
Chamberí	0,20
Iglesia	0,20
Ríos Rosas	0,20
C. Caminos	0,20
Estaciones	0,20

OPTICA MAYO

Graduación de la vista gratis. Procedimientos modernos.

CALLE DEL PRADO, 5

SUCURSAL DE PARIS:

2, RUE DU PARC-ROYAL, 2

LA REGIONAL

VINOS FINOS DE MESA :-: SERVICIO A DOMICILIO

Gran vino «EL PADRE ETERNO»

:-: y blanco «LA PALMA» :-:

1, LOS MADRAZO, 1.—TELEF. 13563

RELOJERIA

MANUEL ALVAREZ

Compra y venta de relojes de todas clases, antiguos y modernos.

6, CALLE DEL PRADO, 6. :-: TELEF. 14226

CASA JACINTO

(Antiguo Castillo de Luna) :-: C. Jerónima, 6

Servicio de restaurant. Platos populares todos los días. Especialidad en cazuelitas. Café exprés. Cervezas, mariscos y bocadillos. Vinos finos de Valdepeñas de la Casa de

MIGUEL L. DE LERMA

6, CALLE DE LA CONCEPCION JERONIMA, 6

CASA ADORACION

ULTIMAS NOVEDADES DE PARIS - SOMBREROS PARA SEÑORAS Y NIÑAS

CALLE DEL PRADO, 4 :-: TELEFONO 14220

EL MESON DEL SEGOVIANO

CAVA BAJA, núms. 41 y 28 :-: Teléfono 72932

El sitio más popular de la corte, donde pueden admirar los famosos frescos del pintor ARTURO ORTIZ ALGUACIL LOS JUEVES, Pote gallego.

NO DEJE DE VISITAR ESTE FAMOSO MESON

CENTRO DE SUSCRIPCIONES DE LA EQUITATIVA DE MADRID

Seguros de enfermedades con Sanatorio quirúrgico, de todas clases de especiales, por cuotas mensuales desde 1,25 a 9,80. Seguros de entierro desde 0,50 a 2,50 ptas., con sepultura perpetua, una persona sola 0,60 al mes.

Meson de Paredes, 48

ZACARIAS MADRID

Sastrería

Terrado

Sastrería

*Proveedor de las Cooperativas del Ministerio
del Ejército y Real Institución.*

Trajes
Gabanes
Trincheras

LEGANITOS

2

Teléfono 13799

Uniformes
de
todas clases



PLAZOS Y CONTADO



JOSE GUILLAMON

CALEFACCIONES Y SANEAMIENTOS

Aplicaciones generales del calor
a edificios y a la industria.

ESPECIALIDAD EN CALEFACCIONES INDEPENDIENTES POR PISOS. MÁS DE 2.000 INSTALACIONES FUNCIONANDO EN TODA ESPAÑA

PROYECTOS Y PRESUPUESTOS GRATIS

Oficinas: **SAGASTA, 7 duplicado**

TELÉFONO 33875

Sucursal en **MURCIA: Plaza de San Bartolomé, 1 y 2**

KARDEX

FICHERO VISIBLE PERFECTO

LIPS

CAJAS DE CAUDALES
MUEBLES DE ACERO
PARA OFICINAS
ARCHIVADORES, MESAS,
ARMARIOS, ETC.

Dudy Meyer

Montera, 28
MADRID



Número 44.708

FABRICA DE IMPERMEABLES FELIX RIESCO

Impermeables de señora y caballero, 35 pesetas.—Trincheras tres telas, 60 pesetas. Capitas para niños, desde 7,50 pesetas.

Plaza del Progreso, 3.—Madrid

Teléfono 73.666



Mi orgullo

ES EL ASPIRADOR DE POLVO

VAMPIRO

Con él puedo limpiar las alfombras, los muebles y tapices sin que quede una partícula de polvo.

ENGERADORAS ELÉCTRICAS

Hobby - Dandy - Víctor - Express

A. E. G.—Sección Santo

Paseo de Recoletos, 14

Teléfono 19447

**CONTRA EL FRIO,
HUMEDAD y ENFERME-
DADES**

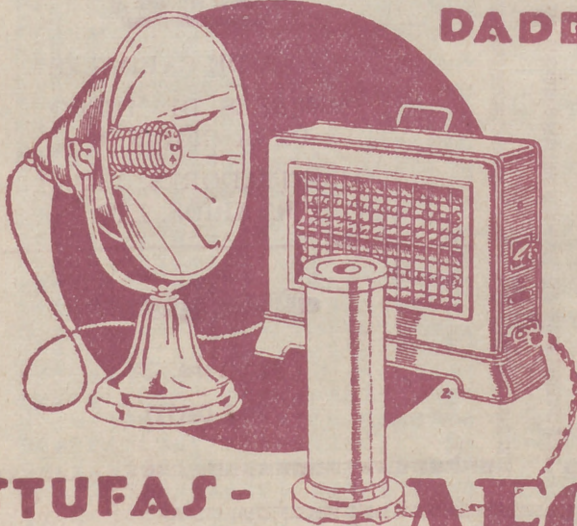

**ESTUFAS -
CALIENTAPIES AEG**

En todos los buenos,
acreditados estable-
cimientos del ramo

y

A. E. G. Ibérica
de Electricidad

(S. A.)

