



Noveno año de publicación no interrumpida

Espectáculos de Madrid

REVISTA DIARIA

GUIA DE LA CAPITAL

NOVELAS - PASATIEMPOS -

CRÓNICAS DE TEATROS

TOROS



SECRETARÍA
CONDE ROMANONES
BO. CONCEPCION GERONIMA

Reparto Gratis



- DIRECCIÓN -
2-CONDE DE ROMANONES, 2



MECAPHONE
EI FONOGRAFO PORTATIL MAS POTENTE
Y DE MAS CLARO SONIDO
VENTA EXCLUSIVA:
Unión Musical Española
Carrera de San Jerónimo, 30, y Preciados, 5 - Madrid

Pere Durán

LA MARAVILLA DEL SIGLO



¿Ha oído Ud. la

NUEVA GRAMOLA CON CAMARA ACÚSTICA "REENTRANTE?"

En caso negativo, hágalo en seguida. Acuda sin pérdida de tiempo a un agente nuestro y pida una audición musical con este nuevo instrumento. Al escuchar las primeras notas sentirá usted la sensación de que los artistas se hallan en su presencia. Su ánimo quedará cautivado ante esta nueva maravilla, y radiante de placer deseará usted adquirir este prodigioso aparato, que reproduce todos los sonidos musicales con una precisión verdadera admirable. Una sola audición le convencerá.

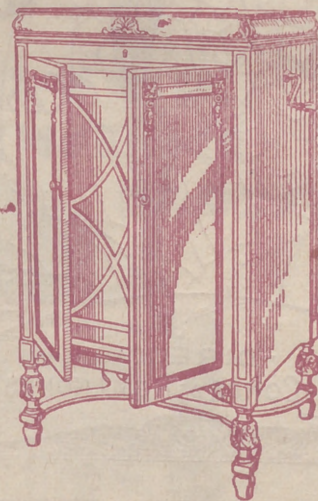

La Voz de su Amo

COMPAÑÍA DEL GRAMÓFONO, S. A. E.
AVENIDA DE PÍ Y MARGALL, 1.—MADRID

Fábrica:
URGEL, N.º 234
BARCELONA



DISTRIBUCION DE NUESTRAS TIRADAS



Todos los días, de doce y media a dos, en los Casinos de Madrid, Bellas Artes, Gran Peña; en los Hoteles Palace, París, Inglés, Reina Victoria, Regina y Príncipe de Asturias. De cuatro a cinco (tarde), en los siguientes Cafés y de esta forma: *Martes, Jueves y Sábados*, Cafés Oriental, Lisboa, Puerto Rico, Universal y Colonial. *Miércoles, Viernes y Domingos*, Lyon d'Or, Maison Dorée, Café-Bar La Montaña y Norte. Diariamente se reparte en los Bares Villa-Rosa, Plaza de Santa Ana, 17; «Madrid-Sevilla». Echegaray, 21, y en la Peluquería de Moda, Prado, 7.— Lo que avisamos a los señores anunciantes para que lo comprueben.

Para toda clase de anuncios y propagandas dirijanse a la Dirección:

2, Conde de Romanones, 2

HORARIO DE TRENES

| NORTE | | Salida | Llegada |
|--------------------------------|-------|--------|---------|
| Madrid a | | | |
| Mixto a Hendaya | 6 | 19,40 | |
| Rápido Santander-Gijón | 9 | 22,15 | |
| Idem a Hendaya y Zamora | 9,50 | 20,35 | |
| Idem a Hendaya y Zamora | 10,05 | 21,20 | |
| Mixto a Coruña | 10,25 | 14,50 | |
| Rápido a Bilbao | 13 | 22,50 | |
| Expreso a Galicia | 19,20 | 9,40 | |
| Correo a Santander | 19,30 | 8,15 | |
| Idem a Galicia | 19,40 | 7,45 | |
| Expreso a Asturias | 20,15 | 8 | |
| Surexpreso a Hendaya | 20,30 | 9,15 | |
| Expreso a Santander | 20,45 | 10,25 | |
| Mensajerías a Venta de Baños | 20,50 | 5 | |
| Expreso a Bilbao | 22 | 9 | |
| Idem a Bilbao-Salamanca | 22,30 | 7 | |
| Correo a Irún | 22,45 | 6 | |
| NORTE GERCANIAS | | | |
| Mixto a Avila y Cercedilla | 6 | 19,40 | |
| Tranvía a El Escorial | 6,50 | 11,10 | |
| Ligero a Segovia | 7,30 | 19,55 | |
| Idem a Segovia | 7,50 | 20,25 | |
| Idem a Avila | 8,15 | 20,10 | |
| Tranvía a Avila-Cercedilla | 10,10 | 8,48 | |
| Idem a Pozuelo | 12,45 | 21,45 | |
| Ligero a Cercedilla-Navalperal | 14,10 | 21,55 | |
| Tranvía a Pozuelo | 16,35 | 17 | |

Sigue en la cuarta plana.

A R M E N G O L

ACREDITADA Y ANTIGUA LANERIA Y COLCHONERIA

Grandes existencias en lanas y telas adamasca-
das y listadas para toda clase de colchones.
Duvets, plumas, miraguanos, borras, zaleas,
etcétera, etc.

BARQUILLO, 30 - Teléf. 34272

TELEFONO 10251



NO TIENE SUCURSALES

¿Quiere usted comer bien y económi-
camente? Visite en ADUANA, 21, el

Restaurant MOLINERO

Excelente servicio a la carta
Cuartos a 3,50
y 5 pts., con vino
SE ADMITEN ABONOS

NORTE CERCANIAS

| | Salida | Llegada |
|-----------------------------------|--------|---------|
| Ligero a Avila... | 17,10 | 18 |
| Idem a Segovia... | 18 | 12 |
| Tranvía a Navalperal... | 18,20 | 22,50 |
| Ligero al Espinar... | 18,55 | 23,13 |
| Tranvía a El Escorial... | 19,50 | 21,05 |
| Idem a Pozuelo... | 21 | 19,40 |
| Mensajerías a Segovia-Escorial... | 20,50 | 15,45 |

M. Z. A.

| | | |
|-------------------------------------|-------|-------|
| Tranvía a Getafe... | 6,20 | 7,45 |
| Omnibus a Alicante-Andalucía... | 7 | 18,45 |
| Idem a Zaragoza-Barcelona... | 7,20 | 20,50 |
| Expreso a Badajoz... | 8,45 | 20,45 |
| Idem a Alicante y Valencia... | 9 | 19,40 |
| Idem a Zaragoza-Barcelona... | 9,40 | 22 |
| Idem a Andalucía... | 9,50 | 20,25 |
| Idem a Andalucía... | 10,55 | 21,05 |
| Mensajerías a Alicante-Cartagena... | 11,10 | 22,10 |
| Idem a Badajoz... | 12 | 17,30 |
| Expreso a Zaragoza... | 15,15 | 15,30 |
| Correo a Badajoz... | 19,45 | 9,40 |
| Expreso a Zaragoza-Barcelona... | 20,20 | 9 |
| Correo a Zaragoza-Barcelona... | 20,40 | 8 |
| Idem a Andalucía... | 21,35 | 9,10 |
| Expreso a Andalucía... | 21,40 | 10 |
| Correo-Expreso a Cartagena... | 21,45 | 8,30 |
| Expreso a Valencia... | 22,10 | 8 |
| Idem a Sevilla... | 22,40 | 8,45 |
| Correo-Expreso a Alicante... | 23 | 7,30 |
| Idem a Andalucía... | 23,25 | 7 |

EL EQUIPAJE MODERNO

Fabricación de cajas de madera para vestidos y sombreros. Se construyen baules y maletas. Se hacen encargos especiales

MAYOR, 73 - Teléfono 94847

Talleres: **LUIS VELEZ DE GUEVARA, 4**
TELEFONO 18953

M. Z. A. CERCANIAS

| | | |
|------------------------------|-------|-------|
| Omnibus a Toledo... | 7 | 11,20 |
| Expreso a Toledo y Cuenca... | 9,10 | 17,15 |
| Omnibus a Cuenca... | 17,15 | 10,40 |
| Idem a Aranjuez... | 13 | 8,30 |
| Correo a Cuenca... | 18,30 | 22,10 |
| Tranvía a Getafe... | 6,20 | 7,45 |
| Omnibus a Toledo... | 7,45 | 14,35 |
| Tranvía a Getafe... | 9,25 | 13,15 |
| Mensajerías a Toledo... | 12 | 17,30 |
| Tranvía a Getafe... | 14,15 | 10 |
| Correo a Toledo... | 18,10 | 9 |
| Tranvía a Getafe... | 19,55 | 21,20 |
| Omnibus a Toledo... | 21,20 | 21,45 |

OESTE

| | | |
|----------------------------|-------|-------|
| Discrecional a Talavera... | 7,25 | 10,54 |
| Mixto a Cáceres-Lisboa... | 8,45 | 19,50 |
| Mercancías a Griñón... | 14 | 6,55 |
| Correo a Lisboa... | 20,25 | 9,05 |
| Rápido a Lisboa... | 23,28 | 8,26 |

PIJAMAS, CAMISAS Y CORBATAS

¡Imposible mejorar nuestro surtido y precios!

"EL FENIX"

MAYOR, 37 (esquina)

SALVA VIDAS

Vino rancio cosecha 1887

Vigoriza, purifica la sangre y reanima el espíritu.

(BOUQUET EXQUISITS)

DE VENTA EN ESTABLECIMIENTOS DE LUJO

REAL BRILLANTE

Vino de Valdepeñas selecto

Se vende en hoteles y cafés serios

Unico depósito en Madrid: **Teléf. 18905**

DEPOSITO DE LINOLEUM

Artículos de limpieza :: Tubos de goma
Hules de mesas y para encerados

FRANCISCO SERRANO

Droguería y Perfumería :: Depósito de suelas y tacones de goma

- CONDE DE ROMANONES 11 -

Teléfono 18557.—MADRID

Gran Restaurant y Hotel GONZALEZ

Distinguida Pensión a 20 metros de la Puerta del Sol.—Comedores amplios y ventilados.—Servicio a la carta y por cubiertos.—Pensión completa desde 6 pesetas.—Especialidad en platos regionales.

DONDE MEJOR Y MAS ECONOMICO SE COME
ADUANA, 13 - Teléfono 93746

MAYOR 42 PRAL MADRID

GRAMOLAS Y DISCOS

Hollor

GARIJO, MENENDEZ Y RESPALDIZA

INFORMES Y PEDIDOS

INTRODUCCION DE MÚSICA Y PIANO

HOTEL HISPANA
Casa de primer orden. Todo confort

Teléfono en todas las habitaciones
Restaurant. Se sirven cubiertos aparte.

AVENIDA PI Y MARGALL, 22
GRAN VÍA.—TELÉF. 16072.—MADRID

SERVICIOS DE LA CAPITAL

GOBIERNO ESPAÑOL - MINISTERIOS

Presidencia del Consejo de Ministros, Paseo de la Castellana, 3, teléfono 30165.—Ministerio de Estado, Plaza de las Provincias, 1, teléfono 52849.—Economía Nacional, Paseo de Atocha, 1 y 3, teléf. 73569.—Ministerio del Ejército, Alcalá, 53, teléfono 16552.—Ministerio de Fomento, Paseo de Atocha, 53, teléfono 73040.—Ministerio de Gobernación, Puerta del Sol, 7, teléfono 53037.—Ministerio de Hacienda, Alcalá, 11, teléfono 11370.—Instrucción Pública y Bellas Artes, Alcalá, 34, teléfono 11667.—Ministerio de Justicia y Culto, San Bernardo 47, teléfono 14945.—Ministerio de Marina, Paseo del Prado, 3, teléfono 70412.—Trabajo y Previsión, Marqués de la Ensenada, 8, teléfono 33391.

LOS MAS IMPORTANTES BANCOS

Central.—Alcalá, 31.—Teléfono 11140.
Calamarte.—Alcalá, 44 y 46.—Teléfono 12890.
Ahorros y Construcciones.—Prim, 5.—Teléf. 10993.
Avila.—Peligros, 1.—Teléfono 10164.
Alemán Transatlántico.—P.º Prado, 16.—Tel. 12955.
Bilbao.—Alcalá, 16.—Teléfono 12866.
Castilla.—Pl. Independencia, 2.—Teléf. 52001.
Cataluña.—Av. C. Peñalver, 19.—Teléfono 14664.
Crédito Industrial.—P.º Recoletos, 6.—Tel. 53834.
Crédito Local de España.—Alcalá, 22.—Tel. 12850.
España.—Alcalá y Salón del Prado.—Teléf. 11110.
Español de Crédito.—Alcalá, 14.—Teléfono 11126.
Español de Crédito Hipotecario.—Sagasta, 4.
Español del Río de la Plata.—Alcalá, 57.—Tel. 11040.
Germánico-América del Sur.—C.ª S. Jerónimo, 32.
Hipotecario.—Paseo de Recoletos, 12.
Hispano-Americano.—Plaza de Canalejas, 1.
Hispano de Edificación.—Av. C. Peñalver, 8 y 10.
Industria y Comercio.—C.ª San Jerónimo, 43.
Matritense.—San Agustín, 3.
Nacional de Mutualidades.—Serrano, 5.
Popular de León XIII.—Costanilla San Andrés, 7.
Sáinz.—Alcalá, 12.
Urquijo.—Alcalá, 55.
Vitalicio de España.—Alcalá, 25.
Vizcaya.—Nicolás M.ª Rivero, 8 y 10.
Zaragozano.—Nicolás M.ª Rivero, 4 y 6.
Anglo South American.—Av. C. Peñalver, 21.
Crédit Lyonnais.—Alcalá, 10.
Bolsa de Madrid.—Plaza de la Lealtad.

JABON Y LEJIA



CATARINEU

ACEITES FILTRADOS - Fidanse en todas partes

ARAVACA-FUENCARRAL

DESPECHO EN MADRID: **FUENCARRAL, 58**

TELEFONO 10427

CALZADOS

ARELLANO

LOS MEJORES
VISITE ESTA CASA

86, ATOCHA, 86

SASTRERIA GALINDO

CORTE REGIO

TRAJES ULTIMA MODA



GABARDINAS ■ TRINCHERAS

SE ADMITEN GÉNEROS PARA SU CONFECCIÓN
8, Concepción Jerónima, 8. — Teléfono 72746

FOTOGRAFIA LAURGRAFF

Magníficas postales desde tres ptas., kilométricos, pasaportes y carnets entregados en el acto.
SE HACEN AMPLIACIONES

42, MONTERA, 42, PLANTA BAJA
Sucursal: FUENCARRAL, 147
(junto al Teatro Fuencarral)

FABRICA Y ALMACEN DE PIANOS

ORGANOS Y ARMONIUMS
RICARDO RODRIGUEZ

VENTAS AL CONTADO Y A PLAZOS

Despacho: Ventura de la Vega, 3
Talleres: PIZARRO, núm. 19 (Palacio de Cheste)
TELEFONO 12344

VILLA-ROSA RESTAURANT

El mejor y más típico en su género
y el preferido por la buena Sociedad
SERVICIO PERMANENTE

PLATO DEL DIA
SERVICIO A LA CARTA

Visite usted VILLA-ROSA
Plaza del Príncipe Alfonso, 17. — Teléfono 12270

Disponible

ESLAVA

Pasadizo San Ginés Tel. 14032

A las 6,30 y 10,30:

Dos grandiosas funciones por la notable Compañía lírica de **CAYETANO PEÑALVER** (Véanse carteles)

MUÑOZ SECA

A las 6,15:

Los andrajos de la púrpura

Calderón

Atocha, 12 Teléfono 14333

A las 6:

Los sobrinos del Capitán Grant

A las 10,30: **La Marchenera**

MAIPU PIGALLS

ADUANA, 19 Dancing-Musical-Hall

A las 11,30: Gran Souper Tango y formidables atracciones ¡exitos grandiosos!

THE SINDAY GIRLS

y **PEPITA SALES** bella bailarina

Diana Levis (primera vez en Madrid)
3 formidables orquestas 3

INFANTA ISABEL

Calle del Barquillo, 14 Tel. 14778

A las 6,30 y 10,30:

EL SEÑOR BADANAS

ESPAÑOL

A las 6,30:

La zapatera prodigiosa y El gran teatro del mundo Noche, no hay función.

ALKAZAR

A las 6,30 y 10,30:

La Maricastaña

COMICO

A las 6,30 y 10,30:

La Academia

JAI-ALAI

Calle de Alfonso XI, 6 Tel. 16606

A las 4 tarde:

Grandiosos partidos a **Pala y Remonte** por los «ases» de la pelota.

Vea V. los carteles de este Frontón.



ALMA GA

por **JUAN Z**

virgenes, que me da once tade
tud, que es lo que más me ta ;
de San Francisco (no recu de
y la romanza del *Paje* mo, o
misa de *requiem* compar el
cha loca...

¡Y emplea el tal ma nos
dos!... En lugar de decoca
tañe. Yo no sé si *tañeré* lad
indudable es que vivo tañe ci

¿Ves, amada prima, po
apreciar el arte de distinto

Y aparte de esas lecc e
tú cantarás ante personas guic
palmas en un ambiente bico
bio, a mí no hay quien toq
oír más que de los santos ap
moverse ni tanto así con os



PENSION
MANUEL FERNANDEZ Y GONZALEZ



ARON
 RA HOY 2.963
 de enero de 1931

La antigua Cerámica NIVEIRO DE TALAVERA

Por mejora y ampliación de local ha trasladado la EXPOSICION y VENTA de sus preciosos e inmejorables artículos a

Paseo de Recoletos, 14 Tel. 57769

GASONA

JUAN ZÚÑIGA

...tadas; un himno a la Vir-
 ...s me...; unos gozos a las llagas
 ...reca de Asís o de California)
 ...e mo... obra tan triste que una
 ...parella parecería un machi-
 ...maos vocablos tan anticua-
 ...deca el piano, dice que lo
 ...lados de la enseñanza; lo
 ...o ta...cielo con las manos.
 ...ma...por fuerza tenemos que
 ...tinto...
 ...le esperas con tanto afán,
 ...on...guidas, que te tocarán las
 ...te...tico y mundano. En cam-
 ...ien...oque, ni puedo hacerme
 ...ntos...apilla (que no suelen con-
 ...con...os que les dedico); de la

(Continuará.)

**RZAY
 MADRID**

...OO PESETAS
 ...EL...1921

...Manuelo, 19.—Teléf. 73402

PRICE
 Plaza del Rey, 7 Tel. 94422
 A las 6:
Los Blasones
 ¡Gran éxito!
 A las 10,30:
LA PICARA MOLINERA
 Butaca, 3 pesetas

ZARZUELA
 6,30 y 10,30: ¡Viva Alcorcón que
 es mi pueblo!

MARTIN
 A las 6,30: ¡Duro con ellas!
 y El país de los tontos.
 A las 10,30: ¡Duro con ellas!
 Te espero en el 4

REINA VICTORIA
 Beneficio de Fernando Soler
 A las 6,30: ¡Es mi hombre!
 A las 10,30:
 La frescura de Lafuente.

Pelikán Kursal
Atocha, 68 - Teléfono 70930
 Todos los días a las 11 noche
 ¡Grandioso éxito! de
Bella Borita (cancionista)
 y **Antonella** (gran bailarina)
 De 1 a 4 madrugada
 Gran Souper Tango
 Orquesta Ortega

MARAVILLAS
 Calle Malasaña, 6 Tel. 36993
 A las 6,30 y 10,30:
- La Pandilla -
 ¡El mayor éxito de risa!
 Por Blanquita Pozas
 Palacios y Castrillo

PAVON
 A las 6 y 10,15:
 Grandiosos programas de cine-
 matógrafo.

Infanta Beatriz
 Claudio Coello, 45 Teléfono 15108
 El viernes, 9 enero
 Debut de la Compañía
Díaz-Artigas
 con
El monje blanco

TRIANON SEVILLA
 Magdalena, 30 CABARET Tel. 13033
 Consumición mínima una peseta
Varietés - Souper Tango
 Cuadro flamenco
 12 artistas frívolas. 40 tanguistas El más
 divertido de Madrid ¡Éxito colosal! de
 Oli Clavelina, Maruja Grana-
 dos, Srta. Campazola. ¡Ex-
 traordinario éxito! de Lolita
 M. Granados
 Funciones tarde y noche

CLEMENTE Y GARCIA

CAMISERÍA
 Y
 ROPA BLANCA

51-Mayor-51

Equipos Canas-
 tillas, Batas, Blusas.
 Especialidad en ro-
 pas para niños.

TEATROS DISTINGUIDOS

Calderón.—Atocha, 12.—Teléfono 10187.
 Price.—Plaza del Rey, 7.—Teléfono 51908.
 Infanta Beatriz.—Claudio Coello, 45.—Teléf. 53108.
 Cómico.—Mariana Pineda, 10.—Teléfono 10525.
 Eslava.—Pasadizo de San Ginés.—Teléfono 14032.
 Español.—Plaza del Príncipe Alfonso.—Teléf. 12121.
 Fontalba.—Av. Pi y Margall, 6.—Teléfono 14419.
 Infanta Isabel.—Barquillo, 14.—Teléfono 14778.
 Lara.—Corredera de San Pablo, 17.—Teléf. 11631.
 Pavón.—Embajadores, 11.—Teléfono 72315.
 Reina Victoria.—C.ª San Jerónimo, 28.—Tel. 13458.
 Zarzuela.—Jovellanos, 4 y 6.—Teléfono 14341.
 Teatro Maravillas.—Malasaña, 6.—Teléfono 36993.

LOS MEJORES CAFES

Oriental.—P.ª del Sol, 11 y 12.—Teléfono 13005.
 Lisboa.—Mayor, 1.—Teléfono 15800.
 Puerto Rico.—P.ª del Sol, 3.—Teléfono 14804.
 Universal.—P.ª del Sol, 15.—Teléfono 15807.
 Colonial.—Alcalá, 3.—Teléfono 12603.
 Maison Dorée.—Alcalá, 22.—Teléfono 15804.
 La Montaña.—Alcalá, 2.—Teléfono 15020.
 Norte.—Montera, 54.—Teléfono 16802.
 Colón.—Alcalá, 17.—Teléfono 16022.
 Correos.—P.ª del Sol, 10.—Teléfono 12466.
 Gijón.—Paseo de Recoletos, 21.—Teléfono 12607.
 Granja El Henar.—Alcalá, 40.—Teléfono 12079.
 Kutz.—Av. C. Peñalver, 16.—Teléfono 14219.
 Levante.—Puerta del Sol, 4.—Teléfono 12708.
 Madrid.—Alcalá, 9.—Teléfono 10257.
 María Cristina.—Mayor, 6.—Teléfono 15456.
 Nacional.—Toledo, 19.—Teléfono 10794.
 Regina.—Alcalá, 19.—Teléfono 12426.

ALGUNOS SERVICIOS DEL AYUNTAMIENTO

Alcaldía-Presidencia, Plaza de la Villa, teléfono 10106.—Comisiones de Concejales, Plaza de la Villa, 5, teléfono 10808.—Tercera Casa consistorial, Plaza de la Constitución, 3, teléfono 10021.

AGUAS POTABLES Y ALCANTARILLADO

Dirección, Plaza de la Villa, 4, teléfono 10922.—Inspección, Casa Cisneros, Plaza de la Villa, 4, teléfono 11227.—Inspección de Alcantarillas, Plaza de la Constitución, 3, teléf. 10012.—Almacenes de la Villa, Santa Engracia, 104, teléf. 30034.—Alumbrado, Dirección, Plaza de la Villa, 5, teléf. 10624.—Arquitectos, Dirección, Plaza de la Villa, 4, teléf. 11406.—Carruajes, Dirección, Plaza de la Constitución, teléfono 11070.—Colegio de Ntra. Sra. de la Paloma, Dehesa de la Villa, teléf. 30410.—Depositaria Municipal, Plaza de la Villa, 5, teléf. 12853.—Ensanche, Jefe Negociado, Ayala, 14, teléf. 52859.—Inspección facultativa, Costanilla de los Angeles, 13, teléfono 13659.—Guarcia Municipal, Jefatura, Plaza de la Constitución, 3, teléf. 20021.—Guardia de Caballería, Costanilla de los Desamparados, 15, tel. 10651.—Imprenta municipal, Sacramento, 2, tel. 13337.—Incendios, Dirección, Imperial, 10, tel. 12800.—Laboratorio central, Bailén, 43, tel. 70320.—Puesto de Desinfección, Plaza de San Francisco, 3, tel. 73729.—Limpiezas, Dirección, Imperial, 10, tel. 14630.—Mataderos, Dirección, Paseo de la Chopera, tel. 70116.—Mercado de la Cebada, Plaza de la Cebada, teléfono 70405.—Mercado de los Mostenses, Plaza de los Mostenses, teléf. 15279.—Parques y jardines, Dirección, Parque de Madrid, teléf. 54382.—Puericultura, Casa central, Peñón, 23, teléfono 71341.

CASA "MERP"
 ARREGLA STYLOGRAFICAS
 ECHEGARAY 7 - TELEFONO 10095 - MADRID

Casa Marcelino

COLMADO TIPICO ANDALUZ
 Manzanilla de las mejores marcas
 GRAN BODEGA
 Recientemente inaugurada
 VINOS DE MESA. Los más finos e inmejorables
Manuel Fernández y González 8
 TELEFONO 95124



PARA HOMBRES

Ayer ventruado, hoy enjuto, es que uso LA FAJA DE JUSTO

JUSTO JUAN

10, CARMEN, 10

LA CORUÑA
 MARTIN NAVAZO

Vinos - Restaurant - Cervezas - Licores de todas las marcas - Mariscos del día - Aperitivos y bocadillos
 —:— La Peña más clásica :—:—

4, ALCALÁ, 4

Confitería :: Pastelería :: Fiambres

N I Z A

Especialidades y creaciones para el te y postres
 Se sirven LUNCHS

Argensola, 20, y Orellana, 16 :—: Glorieta de Bilbao, 7, y Sagasta, 2 :—: Teléfono 83253

RECAUDADORES DE ARBITRIOS

Congreso: D. Enrique Conde Salazar, Gobernador, 33, teléfono 17954.—Palacio: D. Ramón Martínez, Fomento, 22, teléfono 17960.—Sanidad, Negociado, Plaza de la Villa, 5, teléfono 50182.

CASAS DE SOCORRO

Buenavista: Castelló, 65, teléfono 52430.—Centro: Navas de Tolosa, 3, teléfono 10025.—Congreso: Fuencarral, 8, teléfono 10048.—Congreso (sucursal): Hermosilla, 51, teléfono 30204.—Chamberí: Eloy Gonzalo, 15, teléfono 30271.—Chamberí (sucursal): Santa Engracia, 130, teléfono 30268.—Hospicio: Augusto Figueroa, 43, teléfono 16139.—Hospital (sucursal): Santa Isabel, 36, teléfono 74424.—Inclusa: Encamienda, 21, teléfono 70254.—Latina: Carrera de San Francisco, 8, teléfono 70050.—Latina (sucursal): General Ricardos, 4, teléfono 70755.—Palacio: Cristino Martos, 5, teléfono 30073.—Palacio (sucursal): Plaza del Puente de Segovia, 3, teléfono 70120.—Universidad: Alberto Aguilera, esquina a Vallehermoso, teléfono 34142.

Tarifa para el servicio de Automóviles.

FRANJAS ENCARNADA Y VERDE

De uno o dos asientos:

| | |
|---|------|
| Los 800 primeros metros | 0'40 |
| Por cada 250 metros más o fracción | 0'10 |
| Por cada hora que el coche esté parado..... | 4'00 |

De tres o más asientos:

| | |
|--|------|
| Los 800 primeros metros | 0'60 |
| Por cada 333 metros más o fracción | 0'20 |
| Por cada hora que el coche esté parado | 4'00 |
| Despedidos en el tercer límite, se abonará por regreso | 1'25 |

COCHES DE PLAZA

| | |
|--|------|
| Por carreras.—Una o dos personas | 1'25 |
| Por cada asiento más | 0'50 |
| Por horas.—Una o dos personas | 3'00 |
| Por cada asiento más | 0'75 |

LINEAS DE TRANVIAS

| | |
|--|------|
| 1 Sol-Salamanca..... | 0,15 |
| 2 Sol-Argüelles..... | 0,10 |
| 3 Salamanca-Sol, 0,15.—Sol-Quevedo..... | 0,15 |
| 4 Sol-Verduras, 0,20.—Sol-Paradinas..... | 0,15 |
| 5 Sol-Paradinas..... | 0,10 |
| 6 Plaza Mayor-Leganes..... | 0,50 |
| 7 Sol-Hipódromo..... | 0,15 |
| 8 Goya-Sol, 0,15.—Sol-Argüelles..... | 0,15 |
| 9 Sol-Bombilla, 0,30.—Sol-Norte..... | 0,15 |
| 10 Sol-Estación del Norte..... | 0,20 |
| 11 Argüelles-Bilbao-Reduro..... | 0,15 |
| 12 Sol-Argüelles (Rosales)..... | 0,15 |
| 13 Antonio Martín-Sol, 0,10.—Sol-Quevedo..... | 0,10 |
| 14 P. Vills-Sol, 0,25.—Sol-Qto.—Cuarto Caminos..... | 0,10 |
| 15 P. Valdecas-Sol, 0,25.—Sol-Chamberí-Olavide..... | 0,10 |
| 16 Sol-Ptaco, 0,25.—Sol-A. Martín..... | 0,10 |
| 17 C. Caminos-Sol, 0,10.—Sol-Pes..... | 0,05 |
| 18 Obelisco-Sol, 0,10.—Sol-S. Fco..... | 0,10 |
| 19 C. Caminos. P. A. Martínez..... | 0,10 |
| 20 C. Caminos-Red de San Luis..... | 0,10 |
| 21 Sol-Fozas (por Leganillos)..... | 0,15 |
| 22 Pozas-Sol, 0,15.—Sol-Embajada..... | 0,15 |
| 23 Sol-Fuentequilla..... | 0,10 |
| 24 F. Mayor-Carabanchel Bajo, 0,30.—Carabanchel Alto..... | 0,10 |
| Sol-Especial P. de Toros. Corrida de Novillos, 0,30.—Cda. de Toros..... | 0,50 |
| Plaza Mayor-Leganes..... | 0,50 |
| Cibeles-Fuente de Toledo..... | 0,15 |
| Pozas-Sol, 0,15.—Sol-Delicias..... | 0,15 |
| Red de San Luis-Prosperidad..... | 0,20 |
| Puente Valdecas-Antón Martín..... | 0,20 |
| Hipódromo-Chamartín la Rosa..... | 0,15 |
| Sol-Diego de León (por S.º)..... | 0,15 |
| Santo Domingo-Prosperidad Norte..... | 0,15 |
| Plaza Mayor-Puerta del Ángel..... | 0,15 |
| C. Caminos-Glorieta de Bilbao..... | 0,10 |
| Cibeles-Puente de la Princesa..... | 0,15 |
| Cibeles-Goya (final)..... | 0,15 |
| Pozas-Plaza de Santa Cruz (por Ventura Rodríguez)..... | 0,15 |
| Prosperidad. P.ª A. Martínez..... | 0,15 |
| Santo Domingo-Pozas, 0,15.—Pozas-Escuela de Agricultura, 0,10.—Escuela de Agricultura, Puerta de Hierro..... | 0,20 |
| Cibeles-Hipódromo..... | 0,15 |
| Cibeles-Plaza Manuel Becerra..... | 0,15 |
| Plaza Mayor-Fuentequilla..... | 0,05 |
| 47 Plaza Mayor-Mataderos..... | 0,20 |
| 48 Quevedo-Cibeles-P. Atocha..... | 0,15 |
| Glorieta de Bilbao-Colon-Goya..... | 0,15 |
| Glorieta Ruiz Jiménez-García Gaztambide..... | 0,15 |

CUESTA DE LAS PERDICES

Cada día es mayor el éxito del nuevo

PALACIO RESTAURANT LA PERGOLA

Inaugurado recientemente, con todos los adelantos modernos

Siempre su cubierto especial: 9 pesetas

Thés selectos, 2,50 pesetas

MERIENDAS ESPECIALES PRECIOS ECONOMICOS

CUESTA DE LAS PERDICES

Teléfono 54

ARAVACA

¡¡ UN MOMENTO !!



El mayor surtido en plumas estilográficas y lapiceros automáticos.



Palacio de la Estilográfica

Viuda de NAVARRO

5. Preciados, 5

TOME LAS SEÑAS DE ESTA

CASA, COMPRE EN ELLA UNA

VEZ, Y SERA LA PAPELERIA

DONDE SE SURTA SIEMPRE

¡¡ NO LO OLVIDE !!

PALACIO DE LA ESTILOGRAFICA

5, PRECIADOS, 5 - MADRID

TELEFONO 10197

VIVA MADRID! CERVEZAS LICORES

EL RESTAURANT DE MODA

¿Quiere comer bien? ¿Quiere comer barato? Le recomendamos esta casa. Gazuelitas variadas diariamente

El mejor vino de Valdepeñas lo encontrará aquí

Este restaurant tiene entrada independiente por el portal.

7, MANUEL FERNÁNDEZ Y GONZÁLEZ, 7

-- (ANTES VISITACION) --

FABRICA DE PLISADOS, VAINICAS E INCRUSTACIONES MECANICAS

LA CASA MAS ANTIGUA DE MADRID

Se hacen toda clase de plisados y en todos los anchos. Unica Casa que tiene siempre las últimas creaciones de París

ARTURO HUERTA

FERNANDO VI, 12, PRAL. - TELEFONO 33681



Pedro Lanique
 Horticultor y Floricultor
**VENTA DE PLANTAS
 Y FLORES NATURALES**
 Ventana de la Vega 3
 TELÉFONO 12.237
MADRID

Construcción y

Conservación de JARDINES



Esmaltes finos artísticos. Esmaltes traslucidos.
 Sortijas de indios patentadas. Condecoraciones
 civiles y militares. Escudos Heráldicos. Cartelas
 en oro y plata para homenajes.

ATOCHA, 5 - Teléfono 17525 - MADRID

Tarifa general de la Compañía del Metropolitano Alfonso XIII

PUERTA DEL SOL A TETUAN DE LAS VICTORIAS, 0,30,
CON ESTACIONES EN ALVARADO Y ESTRECHO

| | |
|---------------|------|
| E. del Norte | 0,30 |
| Quevedo... | 0,30 |
| S. Bernardo | 0,30 |
| Noviciado... | 0,30 |
| St. Domin.º | 0,30 |
| Isabel II... | 0,30 |
| Sevilla... | 0,30 |
| Banco... | 0,30 |
| Retiro... | 0,30 |
| P. Vergara... | 0,30 |
| Goya... | 0,30 |
| M. Becerra... | 0,30 |
| Ventas... | 0,30 |
| P. Valdeca... | 0,30 |
| Pacífico... | 0,30 |
| M. Pelayo... | 0,30 |
| Atocha... | 0,30 |
| A. Martín... | 0,30 |
| Progreso... | 0,30 |
| P. del Sol... | 0,30 |
| Gran Vía... | 0,30 |
| Tribunal... | 0,30 |
| Bilbao... | 0,30 |
| Chamberf... | 0,30 |
| Iglesia... | 0,30 |
| Rfos Rosas... | 0,30 |
| C. Caminos... | 0,30 |

ESTACIONES

OPTICA MAYO

Graduación de la vista gratis.
Procedimientos modernos.

CALLE DEL PRADO, 5

SUCURSAL DE PARIS:

2, RUE DU PARC-ROYAL, 2

LA REGIONAL

VINOS FINOS DE MESA :: SERVICIO A DOMICILIO

Gran vino «EL PADRE ETERNO»

:: y blanco «LA PALMA» ::

1, LOS MADRAZO, 1.—TELEF. 13563

RELOJERIA

MANUEL ALVAREZ

Compra y venta de relojes de todas clases, antiguos y modernos.

6, CALLE DEL PRADO, 6. :-: TELEF. 14226

CASA JACINTO

(Antiguo Castillo de Luna) :: C. Jerónima, 6

Servicio de restaurant. Platos populares todos los días. Especialidad en cazuelitas. Café exprés. Cervezas, mariscos y bocadillos. Vinos finos de Valdepeñas de la Casa de

MIGUEL L. DE LERMA

6, CALLE DE LA CONCEPCION JERONIMA, 6

CASA ADORACION

ULTIMAS NOVEDADES DE PARIS - SOMBREROS PARA SEÑORAS Y NIÑAS.

CALLE DEL PRADO, 4 :-: TELEFONO 14226

EL MESON DEL SEGOVIANO

CAVA BAJA, núms. 41 y 28 :: Teléfono 72932

El sitio más popular de la corte, donde pueden admirar los famosos frescos del pintor ARTURO ORTIZ ALGUACIL
LOS JUEVES, Pote gallego.

NO DEJE DE VISITAR ESTE FAMOSO MESON

CENTRO DE SUSCRIPCIONES DE LA EQUITATIVA DE MADRID

Seguros de enfermedades con Sanatorio quirúrgico, de todas clases de especiales, por cuotas mensuales desde 1,25 a 9,80. Seguros de entierro desde 0,50 a 2,50 ptas., con sepultura perpetua, una persona sola 0,60 al mes.

Meson de Paredes, 48

ZACARIAS MADRID

Sastrería

Terrado

Sastrería

*Proveedor de las Cooperativas del Ministerio
del Ejército y Real Institución.*

Trajes
Gabanes
Trincheras

LEGANITOS

2

Teléfono 13799

Uniformes
de
todas clases



PLAZOS Y CONTADO



JOSE GUILLAMON

CALEFACCIONES Y SANEAMIENTOS

Aplicaciones generales del calor
a edificios y a la industria.

ESPECIALIDAD EN CALEFACCIONES INDEPENDIENTES POR PISOS. MÁS DE 2.000 INSTALACIONES FUNCIONANDO EN TODA ESPAÑA

PROYECTOS Y PRESUPUESTOS GRATIS

Oficinas: **SAGASTA, 7** duplicado

TELÉFONO 33875

Sucursal en **MURCIA: Plaza de San Bartolomé, 1 y 2**

KARDEX

FICHERO VISIBLE PERFECTO

LIPS

CAJAS DE CAUDALES
MUEBLES DE ACERO
PARA OFICINAS
ARCHIVADORES, MESAS,
ARMARIOS, ETC.

Rudy Meyer

Montera, 28
MADRID



Número 44.708

FABRICA DE IMPERMEABLES FELIX RIESCO

Impermeables de señora y caballero, 35 pesetas.—Trincheras tres telas, 60 pesetas.
Capitas para niños, desde 7,50 pesetas

Plaza del Progreso, 3.—Madrid

Teléfono 73.666



Mi orgullo

ES EL ASPIRADOR DE POLVO

VAMPIRO

Con él puedo limpiar las alfombras, los muebles y tapices sin que quede una partícula de polvo.

ENCERADORAS ELÉCTRICAS

Hobby - Dandy - Victor - Express

A. E. G.—Sección Santo

Paseo de Recoletos, 14

Teléfono 19447

**CONTRA EL FRIO,
HUMEDAD y ENFERME-
DADES**

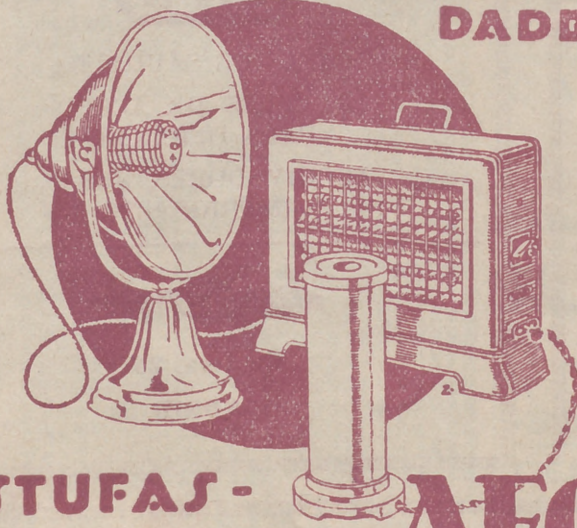

**ESTUFAS -
CALIENTAPIES AEG**

En todos los buenos,
acreditados estable-
cimientos del ramo

y

A. E. G. Ibérica

de Electricidad

(S. A.)

