

Sexto año de publicación no interrumpida.

1853

ESPECTÁCULOS DE MADRID

REVISTA DIARIA
Y
GUIA DE LA CAPITAL

CRÓNICAS = NOVELAS = PASATIEMPOS =
TEATROS = TOROS = CINES = VARIETÉS Y SPORT

— *Se reparte gratis* —



— DIRECCIÓN —

CONDE DE ROMANONES, 2 — ESQ. A CONCEPCIÓN JERÓNIMA

UNIÓN MUSICAL ESPAÑOLA



Carrera de San Jerónimo, 30 (edificio propiedad) Preciados, 5.
Autopianos, Pianos, Armoniums, Instrumentos accesorios, Rollos Diana,
Música Española y Extranjera. AUTOPIANOS DE ALQUILER.

Casa la más surtida y más barata de España.

LA MARAVILLA DEL SIGLO



¿Ha oído Ud. la Nueva Gramola con Cámara Acústica «Reentrante»? En caso negativo, hágalo en seguida. Acuda sin pérdida de tiempo a un agente nuestro y pida una audición musical con este nuevo instrumento. Al escuchar las primeras notas sentirá usted la sensación de que los artistas se hallan en su presencia. Su ánimo quedará cautivado ante esta nueva maravilla y radiante de placer, deseará Ud. adquirir este prodigioso aparato que reproduce todos los sonidos musicales con una precisión verdadera admirable. Una sola audición le convencerá.

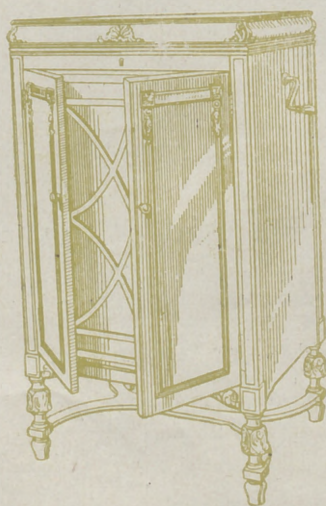

La Voz de su Amo

COMPAÑÍA DEL GRAMÓFONO, S. A. E.
Avenida Pi y Margall, 1. MADRID

Fábrica
Urgel N.º 29
BARCELONA

SGCB2021

Horario de trenes.

Desde el 1.º de Julio regirán las siguientes horas para la salida de Madrid y llegada a la misma ciudad de los trenes:

Compañía del Norte.

	Salida de Madrid	Llegada a Madrid
Expreso Hendaya (vía Avila).....	21,30 22,30	7-9
Expreso Galicia (vía Avila).....	19,20	9,40
Rápido Hendaya (vía Avila; nuevo)	9,30	21,20
Rápido Hendaya	10	21
Sudexpreso Francia (vía Avila)....	22	9,15
Rápido Asturias-Santander	9	22,15
Expreso Santander.....	20,40	10 25
Correo Santander (vía Segovia)....	19,30	8,15
Correo Galicia (vía Avila).....	19,45	7,45
Expreso Asturias (vía Segovia)....	20,15	8
Correo Hendaya (vía Avila).....	22,40	6
Mixto Francia-Bilbao (vía Avila)..	6	19,40
Mixto Galicia (vía Segovia).....	10,20	14 30
Mensajerías Segovia.....	20	15,45
Ligero Avila.....	7,45 17,10	12-20,45
Ligero Segovia.....	8-18	11-20 25
Ligero Cercedilla.....	14,10	18
Ligero Tegovia (domingos).....	7 30	23,10
Tranvía Pozuelo (domingos).....	21	21,45
Tranvía Pozuelo.....	16,35	18,47
Tranvía Escorial (domingos).....	10,10	18
Tranvía Navalperal.....	18 20	8,48

Madrid-Cáceres-Portugal.

Ráp Lisboa.....	21,28	8,26
Corr. Lisboa.....	20,25	9 05
Mix. Salamanca-Cáceres.....	8,45	19,50
Mix Talavera.....	14	16
Mix. Grijón.....	21	6,55

Madrid-Zaragoza-Alicante

Fxp. Barcelona.....	9,30	22,20
Exp. Alicante Valencia-Cartagena.	9,30	22
Exp. Andalucía.....	9,50	20,30
Expreso Barcelona y Zaragoza....	20	9,20
Fxp. Andalucía.....	22,40	8,50
Expreso Algeciras.....	21,25	9 40
Rápido Toledo.....	9,12	20,10
Rápido Badajoz (alterno).....	8,40	21,20
Correo Barcelona y Zaragoza.....	21,10	8,15
Correo Zaragoza.....	18,50	11,45
Correo Andalucía.....	22	7
Correo Badajóz.....	19	9,25
Correo-expreso Alicante.....	20,35	7,30
Correo-expreso Valencia.....	21 35	8,35
Correo-expreso Cartagena.....	23	8
Correo Cuenca.....	18,30	11
Correo Toledo.....	18	10,15
Omnibus Guadalajara.....	10	9
—	16,30	17,35
—	20,10	21,10
Omnibus Barcelona.....	7	20 10
Omnibus Sigüenza.....	13,20	14,50

Omnibus Aranjuez.....	13	15,35
Omnibus Toledo.....	7,45	14,35
—	21,15	22,15
Omnibus Alcázar.....	17,15	11,40
Mixto Alcázar.....	10,20	18
Mixio Andalucía y Cuenca.....	7	21,40
Mixto Aranjuez.....	19 30	16,30
Mixto Badajóz y Toledo.....	12	17,25
Tranvía Getafe.....	6,20	7,45
—	9	13,15
—	14,15	19,10
Omnibus Guadalajara (domingos y días festivos, durante el verano).	8,20	21 38
Omnibus Aranjuez (domingos y días festivos durante el verano)..	7,20	21,07

Felipe Ramos-Izquierdo

Muebles de lujo - Tapicería
Decoración - Camas de bronce

Fernando VI, n.º 5 Teléf 31520

MADRID

Hotel Universo y Cuatro Naciones

ZARAGOZA

RESTAURANT DE PRIMER ORDEN

Ascensor eléctrico - Calefacción a vapor.-Agua corriente, fría y caliente. Habitaciones con baño
Autobús en las estaciones. - Grandes salones
— — — para banquetes — — —

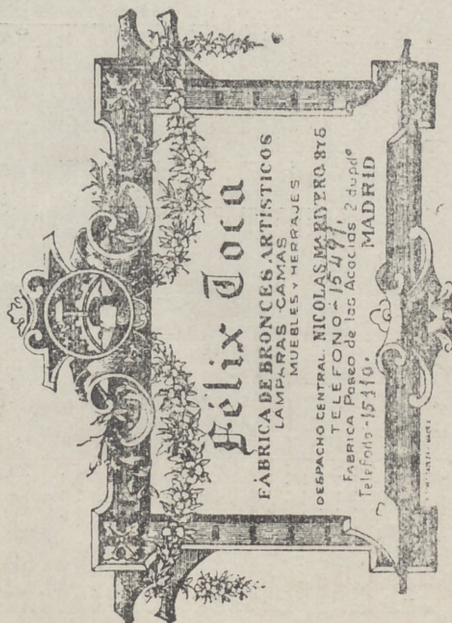

Edificios públicos

Ministerios

Presidencia, Paseo de la Castellana, 3, Teléfono 30.165.—Estado, Plaza de la Provincia, 3, Teléfono 16.547.—Fomento, Paseo de Atocha, 1 y 3, Teléfono 10.062.—Gobernación, Puerta del Sol, 7 y Correo, 1, Teléf. 53.039.—Gracia y Justicia, San Bernardo, 47, Teléf. 14.883.—Guerra, Alcalá, 47; Prim, 10 y 12 y Barquillo 10, Teléf. 12.608.—Hacienda, Alcalá, 11 y Aduana, 10, Teléf. 11.397.—Instrucción Pública y Bellas Artes, Paseo de Atocha, 1 y 3, Teléf. 10.402.—Marina, Plaza de los Ministerios, 7 y Bailén, 5, Teléf. 13.296.—Trabajo, Comercio e Industria, Marqués de la Ensenada, 8.

Juzgados Municipales.

Chamberí, Fuencarral, 91.—Palacio, Tutor, 20.—Inclusa, Estudios, 3.—Latina, Carrera de San Francisco, 8.—Hospicio, Barco, 26.—Buenavista, Belén, 2.—Centro, Santa Catalina, 1.—Congreso, León, 40 y 42.—Hospital, Magdalena, 22.—Universidad, Madera, 11.

Dirección General de Seguridad, Víctor Hugo, número 10.

Servicio de Incendios: Imperial, 10.

Juguetes

Casa Viloría

Plaza Mayor, 33

Portada amarilla

Teléfono 53.398

LÍNEAS DE TRANVIAS

1	Sol-Salamanca.....	0,15
2	Sol-Argüelles.....	0,15
3	Sol-Salamanca-Sol, 0,15.—Sol-Quevedo, 0,10	
4	Sol-Ventanas, 0,30.—Sol-Pardillás, 0,15	
5	Servicio especial Plaza de Toros, Cda. de Nilos, 0,20.—Toros, 0,50	
6	Sol-Pardillás.....	0,15
7	Goya-Sol, 0,15.—Sol-Argüelles, 0,15	
8	Sol-Hipódromo.....	0,15
9	Bombilla-Sol, 0,30.—Sol-Hipmo., 0,15	
10	Sol-Bombilla, 0,30.—Sol-Norte, 0,20	
11	Sol-Estación del Norte.....	0,15
12	Argüelles-Bilbao-Retiro.....	0,15
13	Sol-Aguelles (Rosales).....	0,15
14	Antón Martín-Sol, 0,10.—Sol-Quevedo, 0,10	
15	P. Vils.-Sol, 0,25.—Sol-Quevedo, 0,10	
16	P. Vallecas-Sol, 0,25.—Sol-Chamberí-Olavide.....	0,10
17	Sol-Páico, 0,25.—Sol-A. Martín, 0,10	
18	C. Caminos-Sol, 0,10.—Sol-Fgs., 0,05	
19	Obelisco-Sol, 0,10.—Sol-S. Fco., 0,10	
20	C. Caminos.-P. Alonso Martínez, 0,10	
21	C. Caminos.-Red de San Luis.....	0,10
22	Sol-Pezas (por Leganitos).....	0,15
23	Pozas-Sol, 0,15.—Sol-Embajada, 0,15	
24	Sol-Fuentevilla.....	0,10
25	P. Myr.-Crb. Bajo, 0,20.—C. Alto, 0,10	
26	Sol-Especial P. de Toros. Cda. de Nilos, 0,30.—Cda. de Toros, 0,50	
27	Plaza Mayor-Leganés.....	0,50
28	Cibeles-Puerta de Toledo.....	0,15
29	Pozas-Sol, 0,15.—Sol-Deicias, 0,15	
30	Red de San Luis-Prosperidad.....	0,20
31	Puente Vallecas-Antón Martín.....	0,20
32	Hipódromo-Chamartín la Rosa.....	0,15
33	Sol-Diego de León (por S.), 0,15	
34	Santo Domingo-Pozas.....	0,15
35	Plaza Mayor-Puerta del Angel, 0,10	
36	C. Caminos-Glorieta de Bilbao, 0,10	
37	Cibeles-Puente de la Princesa.....	0,15
38	Cibeles-Goya (fina), 0,15	
39	Pozas-Plaza S. Cruz, P. V. R., 0,15	
40	Prosperidad-P. A. Martínez.....	0,15
41	S. Domingo-Pozas, 0,15.—Pozas-E. Agric., 0,10.—E. Agric., 0,20	
42	Puerta de Hierro.....	0,15
43	Cibeles-Hipódromo.....	0,15
44	Cibeles-P. Bas., 0,10.—Phas.-Vias, 0,10	
45	Cibeles-Plaza Manuel Becerra.....	0,15
46	Prosperidad-Serrano.....	0,10
47	Plaza Mayor-Fuentevilla.....	0,05
48	Quevedo-Cibeles-P. A. Ccha.....	0,20
49	Glorieta Bilbao-Colón-Goya.....	0,15
50	Glorieta Ruiz Jiménez-C. Gzde., 0,15	

Fábrica de Plisados, Vainicas e incrustaciones mecánicas

LA CASA LA MAS ANTIGUA DE MADRID
SE HACEN TODA CLASE DE PLISADOS Y EN TODOS LOS ANCHOS.—LA ÚNICA CASA QUE TIENE SIEMPRE LAS ÚLTIMAS CREACIONES DE PARÍS.

ARTURO HUERTA
FERNANDO VI, 12, principal. TELEFONO, 33.681

Evitará Ud. los destrozos ocasionados en las paredes por los clavos y escarpas usando los tacos



Central: FERNANFLOR, 4.—Madrid.
Depósito: ALCALA, 99.—Madrid.

Disponible

VILLA-ROSA

RESTAURANT

El mejor y más típico en su género y el preferido por la buena Sociedad.

SERVICIO PERMANENTE.—PLATO DEL DIA
SERVICIO A LA CARTA

Visite usted VILLA-ROSA

Plaza del Principe Alfonso, 17.—Tel.º 12.270

Fotografía Laurgraff

Montera, 42, planta baja

Sucursal en Preciados, 16, planta baja

Magníficas postales desde tres ptas., kilométricos, pasaportes y carnets entregados en el acto.

SE HACEN AMPLIACIONES

Clemente y García

CAMISERÍA Y ROPA BLANCA

Equipos, canastillas, Batas, blusas

Especialidad en ropas para niños.

34, MAYOR, 34

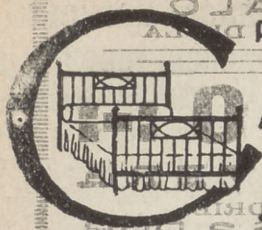

PARA ADQUIRIR LAS MEJORES

AMAS DORADAS

dirigirse a la FABRICA

34 CALLE DE LA CABEZA 34

Princesa

A las 6

Don Juan Tenorio

Fontalba

A las 6.

Barro pecador.

Cómico

Compañía Prado-Chicote

A las 6,30 y 10,30.

LA ATROPELLAPLATOS

Palacio de la Música

Grandioso programa de películas. Los domingos y festivos funciona desde la 4 de la tarde.

Pavón

A las 5,15 y 10, estupendo programa de películas.

Infanta Isabel

(compañía de Comedias)

A las 6.50

A las 10,30;

EL ÚLTIMO LORD

Alkázar — A las 6 y 10.30

¡Un millón!

Martín. — A las 6,30, y 10,30

Los Faroles.

Centro — A las 10,30, El ro-

sario.

Reina Victoria

(compañía Díaz-Artigas)

A las 6 y 10,15

MI HERMANA GENOVEVA

¡¡Éxito enorme!!



en las jueg
ei an corrie
con una inte
le obligaron
y en ver de
se le pusier
las pescadil
no le cesó d
¡Qué congo
¡Qué ir y re
En tanto,
cosas que n
contar, arm
que el viej
creyó morir
aguda en un

ALBERTO

Pulseras de pedi
da, especialidad,



Ultimas
creaciones

7, Carretas, 7

Acreditada y
BARQUILLO,
Grandes existencias en
para todas clases de
guanos, borros
Teléfono

EL MEJOR REGALO
 ANTIGUA CERAMICA
ANIVEIRO
 DE TALAVERA
 UNICA SUCURSAL EN MADRID
 CALLE DE RECOLETOS 2, DUP.
 ¡NO COMPRAR SIN VISITAR ESTA CASA!

Zarzuela

(Teatro lírico nacional)

A las 6
MARTIERRA

A las 10,30.
GÚZLARES

Infanta Beatriz.— 6,50 Te
quiero, te adoro 10,30
Ladi Frederich

Comedia.— A las 10,30 Na-
poleón en la luna.

Fuencarral. 6 30 y 10,30
Papá Lebonnard.

Circo de Price

(Director M. Sánchez Rexach)

A las 10 15 de la noche.
Variada función por toda
la compañía de circo. Gran
éxito de los recientes debut

Apolo

A las 10,30,
El huésped del sevillano.

Romea

A las 6,30 Las castigadoras.
A las 10 30 Lorrónas.

Jai-alai

(calle de Alfonso IX)

A las 4 de la tarde.

Primero (a remonte), Ucin y Taco-
lo contra Ostolaza y Vega. Se-
gundo (a pala) Chiquito de Ga-
llarta y Unamuno contra herma-
nos Quintana IV y II.

Real Cinema

Grandioso programa de precio
sas películas. Domingos y festivos
desde la cuatro de la tarde.

Cine Avenida

6 y 10 15 Sinfonía, Noticiario Fox
Viva Madrid que es mi pueblo!

"EL CISNE"



Número, 44.708

FABRICA DE IMPERMEABLES

Impermeables de señora desde 40 pesetas
Idem de caballero desde 40; id. trinchera,
tres telas, desde 60. Capitas para
niño, desde 7,50 pesetas.

FELIX RIESCO

1 laza del Progreso, 3.—Madrid

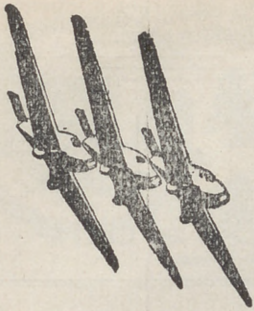

Unión Aérea Española, S. A.

MADRID: Calle Mayor, 4.
Teléfono 12.037.
Telegrama: Unionaerea.
SEVILLA: Trajano, 2.
Telegrama: Unionaerea.
LISBOA: Avenida de la Libertad, 3. Teléfono 5.710.
Telegrama: Seraerport.

Con aviones trimotores «Junkers» completamente metálico

**HORARIOS
MADRID-SEVILLA**

	Lunes	Miércoles	Viernes
Salida de Getafe (Madrid) a las.	11,00	11,00	
Llegada a Tablada (Sevilla) a las	14,00	14,00	
	Martes	Jueves	Sábados
Salida de Tablada (Sevilla) a las	9,00	9,00	
Llegada a Getafe (Madrid) a las.	12,00	12,00	

MADRID-LISBOA

	Lunes	Miércoles	Viernes
Salida de Getafe (Madrid) a las.	11,15	11,15	
Llegada a Alverca (Lisboa) a las	14,45	14,45	
	Martes	Jueves	Sábado
Salida de Alverca (Lisboa) a las.	10,30	10,30	
Llegada a Getafe (Madrid) a las.	14,00	14,00	

PRECIOS

Madrid-Sevilla, 120 pesetas.—Madrid-Lisboa, 140 pesetas

Madrid.—Sus hoteles y sus precios.

NOMBRES	PRECIO EN EPOCA NORMAL				Servidumbre.	
	Pensión completa por habitación.		Comidas.			Baño.
	Min.	Máx.	Desayuno.	Almuerzo.		
Grand Hotel.....	20	32	2,50	7	16	
Hotel Alfonso XIII.....	20	45	1,50	8	15	
Hotel Americano.....	12,50	30	1,50	6	12,50	
Hotel Central.....	10,50	15	1	5	10	
Hotel Continental.....	10	15	1	5	10	
Hotel Inglés, S. A.....	20	25	2	8	15	
Hotel Oriente.....	12	25	2,50	6	10	
Hotel Roma.....	25	32	2,50	8	15	
Palace Hotel.....	42,50			10	20	

San Sebastián.—Hotel de France en Suisse, desde 15 pesetas. Todo confort. Guetaria, 7.
Zaragoza.—Hotel Universo y Cuatro Naciones.



Esmaltes finos artísticos. Esmaltes traslucidos. Sortijas de indios patentadas. Condecoraciones civiles y militares. Escudos Heráldicos. Cartelas en oro y plata para homenajes.

ATOCHA, 5 MADRID
Teléfono, 17.525

EL OZONOPINO

RUY-RAM

cumple con los preceptos de la higiene

ISIDORO RUIZ

Carretas, 37, pral.

Madrid

La Regional

Vinos finos de mesa. Servicio a domicilio

Gran vino "El Padre Eterno"

y blanco "LA PALMA"

1, los Madrazos, 1

Teléfono 13563

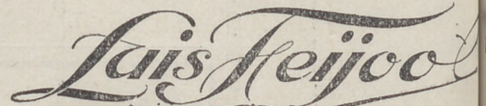

Teléfono, 74.918

PARA HOMBRE

Ayer ventrudo, hoy enjuto, es que uso LA FAJA DE JUSTO

JUSTO JUAN

Carmen, núm. 10
MADRID



Compañía madrileña de Urbanización

Tranvía de Cuatro Caminos-Ciudad Lineal-Ventas

Servicio días laborables: Por la mañana cada quince minutos; por la tarde cada diez minutos. Domingos y días festivos: Cada cinco minutos.

Tranvía de Cuatro Caminos a la Dehesa de la Villa

Servicio días laborables: Desde Cuatro Caminos cada diez minutos; desde la Red de San Luis (Gran Vía), coches discos núm. 20, cada nueve minutos. Domingos y días festivos: Desde ambos puntos cada cinco minutos.

Tranvía desde Cuatro Caminos a Fuencarral

Cada treinta minutos.

Tranvía de Cuatro Caminos a Tetuán

Cada tres minutos. Servicio directo desde el Puente de Vallecas a Tetuán, coches discos número 14, cada diez minutos.

Tranvía de Ventas a Camillejas

Servicio cada hora, saliendo los coches de Ventas desde las 7,25 hasta las 22,25.

Ferrocarril a Colmenar Viejo

Salidas de trenes desde Cuatro Caminos: 9,32
Idem de Colmenar: 8,15.

SASTRERÍA

Cristóbal Benitez

Hortaleza, 84

Confecciones esmeradas —
— y precios económicos.

Única casa: 84, HORTALEZA 84

Algunos museos que merecen visitarse

Arqueológico Nacional, Serrano, 13: De diez a cuatro diario; festivos, de diez a una.

Armería Real: De diez a una, diario, una peseta; jueves, gratis, de dos a tres.

Arte Moderno, Paseo de Recoletos, 20: De ocho a una, diario, una peseta; jueves y domingos, gratis.

Artillería, Méndez Núñez: De ocho y media a doce y media, diario, 0,25 pesetas; martes y sábados, gratis.

Caballerizas Reales, Bailén, 8: De dos a cinco, diario, una a seis personas dos pesetas; lunes, gratis.

Museo Romántico, San Mateo, 13: De once a cuatro, entrada gratis.

Nacional de Ciencias Naturales, Castellana (Hipódromo): De nueve a doce, diario, y de nueve a doce y media, festivos.

Nacional del Prado, Paseo del Prado, 9: De diez a cuatro, diario, y de diez o dos, festivos; Domingos y jueves gratis.

Naval, P. Ministerios 7: De diez a una, diario.

PAPELERIA

DE MODA

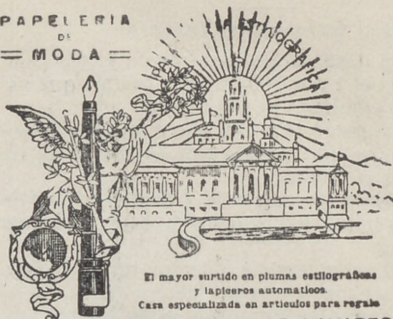

El mayor surtido en plumas estilográficas y lapiceros automáticos.
Casa especializada en artículos para regalo
VIUDA DE M. DE NAVARRO
Preciados. 5 11: MADRID 11: Tel. 10.197

¡Un momento!

Tome las señas de esta Casa, compre en ella una vez, y será la Papelería donde se surta siempre.

¡No lo olvide!

Palacio de la estilográfica

5, PRECIADOS, 5

MADRID



Casa Adoración

ULTIMAS NOVEDADES DE PARIS

Sombreros para señoras y niñas.

4, CALLE DEL PRADO, 4

TELEFONO 14226

“Cafés Vere”

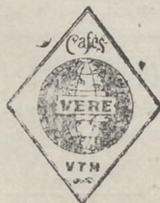

Pruebe estos cafés.

Le gustarán mucho

Fuencarral, 103

TELÉFONO 52729

RELOJERÍA

DE

MANUEL ALVAREZ

Compra y venta de relojes de todas clases, antiguos y modernos

6, CALLE DEL PRADO, 6.—Tel. 14226

Tarifa de Telégrafos

Giro telegráfico interior

Se adujien desde una peseta hasta 1 000. Sus derechos son el 1 por 100 de la cantidad que se gire, más 10 céntimos por el recibo.

Cuando los giros sean menores de 100 pesetas, se abonará una peseta por el premio y 10 céntimos por el recibo.

Las estaciones de segunda categoría pueden recibir giros hasta 500 pesetas y expedir hasta 1.000 pesetas.

Las de tercera categoría pueden recibir hasta 100 pesetas y expedir hasta 1.000.

Los giros urgentes abonarán, además una sobretasa de tres pesetas.

Las horas son: de nueve de la mañana a nueve de la noche.

NACIONES		NACIONES	
Cada palabra en francos.		Cada palabra en francos.	
Alemania	0,25	Zona de influencia española occidental...	0,15
Argentina.	5,20	Zona internacional	5,75
Argelia.....	0,25	Manila	2,85
Azores	0,75	México	5,55
Bélgica	0,22	Montenegro....	0,59
Creta.....	0,62	Noruega	1,60
Bosnia	0,36	Nueva York....	0,25
Bulgaria.....	0,39	Países Bajos...	3,80
China	4,00	Perú	0,52
Filandia	0,45	Polonia.....	0,70
Grecia.....	0,39	Portugal.....	0,45
Habana	2,45	Rumania.....	0,55
Inglaterra....	0,51	Rusia.....	0,54
Italia.....	0,25	Servia.....	0,52
Japón.....	4,81	Suecia.....	0,75
Chile	6,85	Suiza.....	0,22
Luxemburgo ..	0,22	Trípoli.....	0,22
Walta.....	0,46	Túnez.....	0,20
Zona de influencia española oriental y central.....	0,25	Turquía.....	0,58
		Yugoeslavia....	0,72
		Zona de influencia francesa..	0,40

Tarifa para el servicio de Automóviles

Al servicio público, clasificados por su categoría de fuerza y distinguidos por franjas en los colores azul, naranja y verde:

	Pesetas
FRANJA AZUL	
Los 800 primeros metros.....	0,80
Por cada 200 metros más.....	0,20
Por cada hora que el coche esté parado, en fracciones de 0,20.....	3,00
FRANJA NARANJA	
Los 800 primeros metros.....	0,60
Por cada 200 metros más.....	0,10 y 0,20
Por cada hora que el coche esté parado en fracciones de 0,10 y 0,20.....	4,00
FRANJA VERDE	
Los 800 primeros metros.....	0,40
Por cada 200 metros más.....	0,10
Por cada hora que el coche esté parado en fracciones de 0,10.....	3,00

LA CORUÑA

MARTIN NAVAZO

Vinos - Restaurant - Cervezas - Licores de todas las marcas - Mariscos del día - Aperitivos y bocadillos - La peña más clásica.

4, ALCALÁ 4

Relojería y platería

Bisutería fina

CARLOS PERLA

Objetos para regalos, Relojes s desde 7 pesetas.

4. Carretas, 4

GRAN FERRETERIA - MATERIAL ELECTRICO
Especialidad en artículos para Colegios y Comunidades

PEDRO ORCASITAS

SUCESOR DE PEÑA

Agujas, cuchillos, tijeras, navajas de afeitar y de bolillo, Efectos de pescar. Batería de cocina. Herramientas para zapateros y guarnicioneros

Esparteros, 10 MADRID Teléfono 13344

OPTICA ARNAU

Gafas para sol, desde 1,50 Idem chofer desde 3,00. Vista cansada desde 3,50.

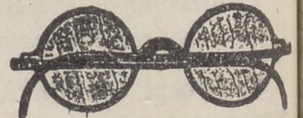

Composturas de todas clases
Elegancia y economía

Antes de comprar visiten esta casa

4. Plaza Matute, 4

Mesón del Segoviano

El más popular de la Corte, donde se admiran los famosos frescos pintados por el gran artista granadino Arturo Gil Alguacil.—Espacioso Garaje
Cava Baja, 28 y 41.—Teléfono 14.855

FÁBRICA Y ALMACÉN

de pianos, órganos y armoniums

Ricardo Rodríguez

VENTAS AL CONTADO Y A PLAZOS

Despacho: Ventura de la Vega, 3
Talleres: Pizarro 19 (Palacio de Chastel)
Teléfono 12.344



Espectáculos de Madrid

Nuestra Revista diaria, programa general de la capital, es la propaganda que a usted le conviene.

Nuestra mayor garantía a su vista es los siete años que el 21 de Noviembre próximo, cumplimos, en su publicación sin interrupción.

Espectáculos de Madrid

por su seriedad y extensión en sus repartos diarios, es el mejor periódico anunciador de España.

¿Quiere prosperar en sus negocios y aumentar sus ventas? Pida detalles y condiciones de sus anuncios en

2, Conde de Romanones, 2



EL ENCANTO DEL HOGAR



"Vampiro"

A. E. G.

LIMPIA TODO SIN TRABAJO ALGUNO

"Dandy"

A. E. G.

GARANTIZA

BRILLO ESPEJO



Pida usted demostraciones gratuitas al

Teléfono 52.098

A. E. G.-Paseo de Recoletos, núm. 17



TELEFUNKEN

Aparatos de lámparas, de galena, auriculares y cascos, altavoces, lámparas.

Detalles de todas clases facilita el Representante exclusivo para España y Portugal

A. E. G.-Ibérica de Electricidad, S. A.

Madrid, Paseo de Recoletos, 17

y sus oficinas en Barcelona, Bilbao, Gijón, Sevilla, Valencia, Granada y Zaragoza.

