

Sexto año de publicación no interrumpida.

1843

ESPECTÁCULOS DE MADRID

REVISTA DIARIA
Y
GUIA DE LA CAPITAL

CRÓNICAS = NOVELAS = PASATIEMPOS =
TEATROS = TOROS = CINES = VARIETÉS Y SPORT

— Se reparte gratis —



— DIRECCIÓN —

CONDE DE ROMANONES 2 — ESQ. A CONCEPCIÓN JERÓNIMA



UNIÓN MUSICAL ESPAÑOLA

Carrera de San Jerónimo, 30 (edificio propiedad) . Precindos, 5.
Autopianos, Planos, Armoniums, Instrumentos accesorios, Rollos Diana.
Música Española y Extranjera. AUTOPIANOS DE ALQUILER.
Casa la más surtida y más barata de España.

LA MARAVILLA DEL SIGLO



¿Ha oído Ud. la Nueva Gramola con Cámara Acústica «Reen-
trante»? En caso negativo, hágalo en seguida. Acuda sin pérdida
de tiempo a un agente nuestro y pida una audición musical con
este nuevo instrumento. Al escuchar las primeras notas sentirá
usted la sensación de que los artistas se hallan en su presencia. Su
ánimo quedará cautivado ante esta nueva maravilla y radiante
de placer, deseará Ud. adquirir este prodigioso aparato
que reproduce todos los sonidos musicales con una
precisión verdadera admirable. Una sola audi-
ción le convencerá.

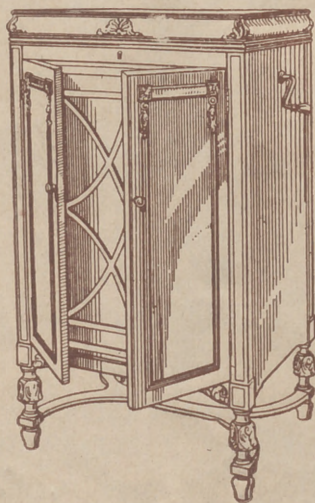

La Voz de su Amo

COMPañÍA DEL GRAMÓFONO, S. A. E.
Avenida Pi y Margall, 1.—MADRID

Fábrica:
Urgel N.º 234
BARCELONA

ESPECTÁCULOS DE MADRID

REVISTA DIARIA DE INFORMACIÓN Y PROPAGANDA

.. FUNDADA EL 21 DE NOVIEMBRE DE 1922 ..



Distribución de nuestras tiradas

Todos los días, de doce y media a dos en los Casinos de Madrid, Bellas Artes, Gran Peña; en los Hoteles Palace, Ritz, París, Inglés, Reina Victoria y Regina.—De cuatro a cinco de la tarde, en los siguientes Cafés y de esta forma: *Martes, Fieles y Sábados*, Cafés Oriental, Lisboa, Puerto Rico, Universal, Colonial y Madrid; *Miercoles, Viernes y Domingos*, Cafés Fernos, Lion d'Or, Maison Dorée, Café-Bar La Montaña, Savoia y Norte.

Diariamente se reparte también en los Baños Villa-Rosa, Plaza de Santa Ana, 17, «Madrid-Sevilla» y en Ellegaray, 21.—Lo que avisamos a los Srs. anunciantes para que lo comprueben.

Para toda clase de anuncios y propagandas diríjense a la Dirección
2, Conde de Romanones, 2
 (Esquina a Concepción Jerónima)

Tarifa general de la Compañía del Metroropolitano Alfonso XIII

Sol-Ventas, 0,20 Sol-Vailecas, 0,20 Sol-Norte, 0,25

Estación	Sol-Ventas	Sol-Vailecas	Sol-Norte
Quevedo..	20	20	20
S. Bernardo	20	20	20
Noviciado.	20	20	20
S. Domingo	20	20	20
Isabel II.	20	20	20
Sevilla...	20	20	20
Banco...	25	25	25
Retiro...	25	25	25
P. Vergara	25	25	25
Goya...	25	25	25
N. Becerra	30	30	30
Ventas...	30	30	30
P. Vailecas	35	35	35
Pacífico...	35	35	35
M. Pelayo	35	35	35
Atocha...	35	35	35
A. Martín	35	35	35
Progreso...	40	40	40
P. del Sol	40	40	40
Gran Vía.	45	45	45
Tribunal...	45	45	45
Bilbao...	45	45	45
Chamberí.	45	45	45
Iglesia...	45	45	45
Ríos Rosas	45	45	45
C. Caminos	45	45	45
C. Caminos	45	45	45
Ríos Rosas	45	45	45
Iglesia...	45	45	45
Chamberí.	45	45	45
Bilbao...	45	45	45
Tribunal...	45	45	45
Gran Vía.	45	45	45
Sol...	45	45	45
Progreso...	45	45	45
Antón Martín	45	45	45
Atocha...	45	45	45
M. Pelayo...	45	45	45
Pacífico...	45	45	45
Puentes Vailecas	45	45	45
Ventas...	45	45	45
M. Pelayo...	45	45	45
Manuel Becerra	45	45	45
Goya...	45	45	45
Príncipe Vergara	45	45	45
Retiro...	45	45	45
Banco España...	45	45	45
Sevilla...	45	45	45
Isabel II...	45	45	45
Santo Domingo...	45	45	45
Noviciado...	45	45	45
San Bernardo...	45	45	45
Quevedo...	45	45	45

Sastrería
LA CATEDRAL DE LA MODA
 de
HERRERO-REY
 EX-CORTADORES DE LA CASA
LORITE
 COLEGIATA, 14

TELEFONO 10.251

LA CHOCOLATERA
 MARCA REGISTRADA
ANTONIO MENÉNDEZ
 EXPEDIENTE DE VENCANCIA VÁZQUEZ,
 CAFÉS, CHOCOLATES Y TÉS
 SON LOS PREFERIDOS
 22-HUERTAS-22. (frente a Príncipe)
 TELF. 10.251. NO TIENE SUCURSALES
MADRID

NO TIENE SUCURSALES

Horario de trenes.

Desde el 1.º de Julio regirán las siguientes horas para la salida de Madrid y llegada a la misma ciudad de los trenes:

	Salida de Madrid	Llegada a Madrid
Compañía del Norte		
Expreso Hendaya (vía Avila).....	21,30	22,30
Expreso Galicia (vía Avila).....	19,20	9,40
Rápido Hendaya (vía Avila; nuevo)	9,30	21,20
Rápido Hendaya.....	10	21
Sudexpreso Francia (vía Avila)....	22	9,15
Rápido Asturias-Santander.....	9	22,15
Expreso Santander.....	20,45	10,25
Correo Santander (vía Segovia)...	19,30	8,15
Correo Galicia (vía Avila).....	10,45	7,45
Expreso Asturias (vía Segovia)...	20,15	8
Correo Hendaya (vía Avila).....	22,45	6
Mixto Francia-Bilbao (vía Avila)..	6	19,40
Mixto Galicia (vía Segovia).....	10,25	14,50
Mensajerías Segovia.....	20	15,45
Ligero Avila.....	7,45	17,10
Ligero Segovia.....	8-18	11-20,25
Ligero Cercedilla.....	14-10	18
Ligero Segovia (domingos).....	7,30	23,10
Tranvía Pozuelo (domingos).....	21	21,45
Tranvía Pozuelo.....	16,35	18,47
Tranvía Escorial (domingos).....	10,10	18
Tranvía Navalperal.....	18,20	8,48

Madrid-Cáceres-Portugal.

Ráp Lisboa.....	23,28	8,26
Corr. Lisboa.....	20,25	9,05
Mix. Salamanca-Cáceres.....	8,45	19,50
Mix. Talavera.....	14	16
Mix. Guijón.....	21	6,55

Madrid-Zaragoza-Alicante

Exp. Barcelona.....	9,30	22,20
Exp. Ante Valencia-Cartagena.....	9,30	22
Exp. Andalucía.....	9,50	20,30
Expreso Barcelona y Zaragoza.....	20	9,20
Exp. Andalucía.....	22,40	8,50
Expreso Algeciras.....	21,25	9,40
Rápido Toledo.....	9,12	20,10
Rápido Badajoz (alternó).....	8,40	21,20
Correo Barcelona y Zaragoza.....	21,10	8,15
Correo Zaragoza.....	18,50	11,35
Correo Andalucía.....	22	7
Correo Badajoz.....	19	9,25
Correo-expreso Alicante.....	20,35	7,30
Correo-expreso Valencia.....	21,35	8,35
Correo-expreso Cartagena.....	23	8
Correo Cuenca.....	18,30	11
Correo Toledo.....	18	10,15
Omnibus Guadalajara.....	10	9
.....	16,30	17,35
.....	20,10	21,10
Omnibus Barcelona.....	7	20,10
Omnibus Sigüenza.....	13,20	11,50

Omnibus Aranjuez.....	13	15,35
Omnibus Toledo.....	7,45	14,35
.....	21,15	22,15
Omnibus Alcázar.....	17,15	11,40
Mixto Alcázar.....	10,20	18
Mixto Andalucía y Cuenca.....	7	21,40
Mixto Aranjuez.....	19,30	10,30
Mixto Badajoz y Toledo.....	12	17,25
Tranvía Getafe.....	6,20	7,45
.....	9	13,15
.....	14,15	19,10
Omnibus Guadalajara (domingos y días festivos, durante el verano).....	8,20	21,8
Omnibus Aranjuez (domingos y días festivos durante el verano).....	7,20	21,07

Felipe Ramos-Izquierdo

Muebles de lujo - Tapicería
Decoración - Camas de bronce

Fernando VI, n.º 5 Teléf 31520

MADRID

Hotel Universo y Cuatro Naciones

ZARAGOZA

RESTAURANT DE PRIMER ORDEN

Ascensor eléctrico - Calefacción a vapor. - Agua corriente, fría y caliente. - Habitaciones con baño
Autobús en las estaciones. - Grandes salones
para banquetes



Edificios públicos

Ministerios

Presidencia, Paseo de la Castellana, 3, Teléfono 30.165.—Estado, Plaza de la Provincia, 3, Teléfono 16.547.—Fomento, Paseo de Atocha, 1 y 3, Teléfono 10.062.—Gobernación, Puerta del Sol, 7 y Correo, 1, Teléf. 53.039.—Gracia y Justicia, San Bernardo, 47, Teléf. 14.883.—Guerra, Alcalá, 47; Prim, 10 y 12 y Barquillo 10, Teléf. 12.608.—Hacienda, Alcalá, 11 y Aduana, 10, Teléf. 11.397.—Instrucción Pública y Bellas Artes, Paseo de Atocha, 1 y 3, Teléf. 10.402.—Marina, Plaza de los Ministerios, 7 y Bailén, 5, Teléf. 13.296.—Trabajo, Comercio e Industria, Marqués de la Ensenada, 8.

Juzgados Municipales.

Chamberí, Fuencarral, 91.—Palacio, Tutor, 20.—Inclusa, Estudios, 3.—Latina, Carrera de San Francisco, 8.—Hospicio, Barco, 26.—Buenavista, Belén, 2.—Centro, Santa Catalina, 1.—Congreso, León, 40 y 42.—Hospital, Magdalena, 22.—Universidad, Madera, 11.

Dirección General de Seguridad, Víctor Hugo, número 10.

Servicio de Incendios: Imperial, 10.

Juguetes

Casa Viloría

Plaza Mayor, 33

Portada amarilla

Teléfono 53.398

Fábrica de Plisados, Vainicas e incrustaciones mecánicas

LA CASA LA MAS ANTIGUA DE MADRID
SE HACEN TODA CLASE DE PLISADOS Y EN TODOS LOS ANCHOS.—LA ÚNICA CASA QUE TIENE SIEMPRE LAS ÚLTIMAS CREACIONES DE PARIS.

ARTURO HUERTA

FERNANDO VI, 12, principal.

TELEFONO, 33.681

Evitará Ud. los destrozos ocasionados en las paredes por los clavos y escarpías usando los tacos



Central: FERNANFLOR, 4.—Madrid.

Depósito: ALCALA, 99.—Madrid.

Gabán Angelus

PRINCIPE

-7-

Visiten la nueva exposición DE GABANES, TRINCHERAS E IMPERMEABLES, a precios baratísimos.

VILLA-ROSA

RESTAURANT

El mejor y más típico en su género y el preferido por la buena Sociedad.

SERVICIO PERMANENTE.—PLATO DEL DIA
SERVICIO A LA CARTA

Visite usted VILLA-ROSA

Plaza del Principe Alfonso, 17.—Tel.º 12.270

Fotografía Laurgraff

Montera, 42, planta baja

Sucursal en Preciados, 16, planta baja

Magníficas postales desde tres pias. kilométricos, pasaportes y carnets entregados en el acto.

SE HACEN AMPLIACIONES

Clemente y García

CAMISERÍA Y ROPA BLANCA

Equipos, canastillas, Batas, blusas

Especialidad en ropas para niños.

34, MAYOR, 34

LINEAS DE TRANVIAS

1	Sol-Salamanca.....	0,15
2	Sol-Arguñelles.....	0,15
3	Salamanca-Sol, 0,15.—Sol-Qudo, 0,10	
4	Sol-Venias, 0,20.—Sol-Fardinas, 0,15	
	Servicio especial Plaza de Toros, Cda. de Nilos, 0,20.—Toros.....	0,30
5	Sol-Fardinas.....	0,15
6	Goya-Sol, 0,15.—Sol-Arguñelles.....	0,15
7	Sol-Hipódromo.....	0,15
8	Bombilla-Sol, 0,30.—Sol-Hpno.....	0,15
9	Sol-Bombilla, 0,30.—Sol-Norte.....	0,20
10	Sol-Estación del Norte.....	0,15
11	Arguñelles-Bilbao-Retiro.....	0,15
12	Sol-Arguñelles (Resales).....	0,15
13	Antón Martín-Sol, 0,10.—Sol-Qdo.....	0,10
14	P. Vils.-Sol, 0,25.—Sol-Quevedo.....	0,10
15	P. Valdecas-Sol, 0,25.—Sol-Chamberí-Olavide.....	0,10
16	Sol-Páaco, 0,25.—Sol-A. Martín.....	0,10
17	C. Caminos-Sol, 0,1.—Sol-Pes.....	0,05
18	Chelisco-Sol, 0,1.—Sol-S. Fco., 0,10	
19	C. Caminos-P. Alcoro-Martínez.....	0,10
20	C. Caminos-Red de San Luis.....	0,10
21	Sol-Pozas (por Leganitos).....	0,15
22	Pozas-Sol, 0,15.—Sol-Embajada.....	0,15
23	Sol-Fuenteclifa.....	0,10
24	F. Myr.-Crb. Bajo, 0,30.—C. Afío.....	0,10
	Sol-Especial P. de Toros, Cda. de Nilos, 0,30.—Cda. de Toros.....	0,30
25	Plaza Mayor-Leganés.....	0,50
26	Cibeles-Puerta de Toledo.....	0,15
27	Pozas-Sol, 0,15.—Sol-Delicias.....	0,15
28	Red de San Luis-Profesores.....	0,30
29	Puente Valdecas-Antón Martín.....	0,20
30	Hipódromo-Chamartín la Resa.....	0,15
31	Sol-Liego de León (por S. B.).....	0,15
32	Santo Domingo-Pozas.....	0,15
33	Plaza Mayor-Fuente del Ángel.....	0,10
34	C. Caminos-Glorieta de Bilbao.....	0,10
35	Cibeles-Goya (fiscal).....	0,15
36	Pozas Plaza S. Cruz, P. V. R.....	0,15
37	Profesores-P. A. Martínez.....	0,15
38	Domingo-Pozas, 0,15.—E. Agríc.....	0,15
39	Fuente de Hierro.....	0,20
40	Cibeles-Hipódromo.....	0,15
41	Cibeles-Plaza Manuel Becerra.....	0,10
42	Profesores-Serrano.....	0,10
43	Plaza Mayor-Fuenteclifa.....	0,05
44	Plaza Mayor-Matajaca.....	0,20
45	Quevedo-Cibeles-P. Atocha.....	0,15
46	Glorieta Bilbao-Colón-Goya.....	0,15
47	Glorieta Ruiz Jiménez-G. Gzde.....	0,15



PARA ADQUIRIR LAS MEJORES
AMAS DORADAS
 dirigirse a la FABRICA
34. CALLE DE LA CABEZA 34

PRINCESA

A las 6,30

A las 10,30

Don Juan Tenorio

Cine del Callao

A las 6,30 y 10,30, colosal programa de películas.

Cine Avenida

A las 6,30 y 10,30, la preciosa película, **"ALAS"**

Real Cinema

A las 6,30 y 10,30, grandioso programa de películas.

Príncipe Alfonso

A las 6,30 y 10,15, colosal programa de películas.

Cine Ideal

A las seis treinta y diez treinta, grandioso programa de películas.

COMICO

A las 6,30

y 10,30.

La atropellaplatos

INFANTA ISABEL

A las 6,30

El último lord

A las 10,30;

££££ y ££££

Apolo.—6,30 El niño de oro.

10,30 ¿Quién te quiere a tí?

Alkázar.—A las 6 y 10,30

¡Un millón!

Martín.—6,30, y 10,30 Los

Faroles.

Centro.—A las 6,15 y 10,30,

Las adelfas.

Lara.—6, y 10,30, El auto-

móvil del Rey.

REINA VICTORIA

A las 6 y

A las 10,30

Mi hermana Genoveva



El relojsp

Pasado el co,
 vuelve a ent bu
 pero el brav an
 sigue siendo ino
 y como Juan sum
 ha de ser ma dor
 y no puede dir
 de tener des or
 hoy busca u el n
 por la vilia da,
 co un timbre o su
 absolutamen a.

ALBERTO

Pulseras de pedi-
 da, especialidad.



Ultimas
 creaciones

7, Carretas, 7

: — : — : **ARM**
 Acreditada y antiq ner
BARQUILLO, 30 : — :
 Grandes existencias en las
 para todas clases de co Da
 guáanos, borras, ecé
Telefor 34

EC=DEMI=SEG.
DOUX=EXTRA=SEG.

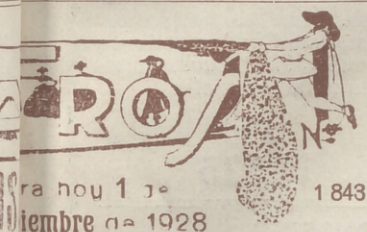

ra hoy 1 de
iembre de 1928

1843

spertador

ción).

co, Juan
buen camino;
án
ino,
cumplir,
dor
dir
or
el nene,
da,
o suene
a.

NGOL:--:--:

nería y Colchonería.

MADRID

las adamascadas y listadas,
Duvets, plumas, mira-
ecéctera ecéctera.

34.272

EL MEJOR REGALO
SERA SIN DUDA, UN OBJETO DE LA
ANTIGUA CERAMICA

—: NIVEIRO :—

DE TALAVERA

UNICA SUCURSAI. EN MADRID
CALLE DE RECOLETOS 2, DUP
¡NO COMPRAR SIN VISITAR ESTA CASA!

CIRCO DE PRICE

A las 10,15

Toda la nueva compañía de circo y el sensacional número Jteens, la mayor atracción mundial.

Romea—6,30, Las castigado-
ras. 10,30 Las lloronas.

Infanta Beatriz—6,15 y 10,30
Te quiero, te adoro.

Pavón.— 6. y 10,15 Don
Juan Tenorio.

Fuencarral. 6,30 Volver a
vivir. 10,15, D. Juan Tenorio

Comedia. - A las 10,15, Na-
poleón en la luna.

TEATRO ESLAVA

Compañía MARIA PALOU

A las 6,30

A las 10,15

DON JUAN TENORIO

ZARZUELA

A las 6.

La del Soto del Parral

10,30,

Martierra

Cine Doré

Monumental programa de pelícu-
las. Domingos y días festivos, des-
de las 4 de la tarde.

Cine Bilbao

A las 6,30 y 10,30: grandioso pro-
grama de películas.

Palacio de la Música

A las 6,30 y 10,30; formidable pro-
grama de películas. Los domingos y
días desde las 4 de la tarde.

Cinema Argüelles

A las 6,30 y 10,15; colosal pro-
grama de películas. Domingo y días
festivos desde las 4 de la tarde.

Cine Goya

A las 6,30 y 10,30; Estupendo pro-
grama de películas.

JAI-ALAI

A las 4

Primero, (a remonte), Gistolaza y Ve-
ga contra Ucin y Jacolo Segundo, (a
pala), Gailarta y Araquistain contra
Jzayulrre Yegonés.

"EL CISNE"



Número, 44.708

FABRICA DE IMPERMEABLES

Impermeables de señora desde 35 pesetas
Idem de caballero desde 40; id. trinchera,
tres telas, desde 40. Capitas para
niño, desde 7,50 pesetas.

FELIX RIESCO

Plaza del Progreso, 3.—Madrid

Tarifa de Telégrafos

Giro telegráfico interior

Se admiten desde una peseta hasta 1.000. Sus derechos son el 1 por 100 de la cantidad que se gire, más 10 céntimos por el recibo.

Cuando los giros sean menores de 100 pesetas, se abonará una peseta por el premio y 10 céntimos por el recibo.

Las estaciones de segunda categoría pueden recibir giros hasta 500 pesetas y expedir hasta 1.000 pesetas.

Las de tercera categoría pueden recibir hasta 100 pesetas y expedir hasta 1.000.

Los giros urgentes abonarán, además una sobretasa de tres pesetas.

Las horas son: de nueve de la mañana a nueve de la noche.

NACIONES		NACIONES	
Cada palabra en francos.		Cada palabra en francos.	
Alemania	0,25	Zona de influencia española occidental....	0,15
Argentina.	3,20	Zona internacional	3,75
Argelia.....	0,25	Manila	2,85
Azores	0,75	México	5,55
Bélgica	0,22	Montenegro....	0,39
Creta.....	0,62	Noruega	1,60
Bosnia	0,56	Nueva York....	0,25
Bulgaria.....	0,39	Países Bajos..	3,80
China	4,00	Perú	0,52
Filandia	0,45	Polonia.....	0,70
Grecia	0,39	Portugal.....	0,45
Habana	2,45	Rumania.....	0,55
Inglaterra.....	0,51	Rusia	0,54
Italia	0,25	Servia	0,52
Japón.....	4,81	Suecia.....	0,75
Chile	6,85	Suiza	0,22
Luxemburgo ...	0,22	Tripoli	0,22
Walta.....	0,46	Túnez	0,20
Zona de influencia española oriental y central.....	0,25	Turquía.....	0,58
		Yugoeslavia....	0,72
		Zona de influencia francesa.	0,40

Tarifa para el servicio de Automóviles

Al servicio público, clasificados por su categoría de fuerza y distinguidos por franjas en los colores azul, naranja y verde:

	Pesetas
FRANJA AZUL	
Los 800 primeros metros.....	0,80
Por cada 200 metros más.....	0,20
Por cada hora que el coche esté parado, en fracciones de 0,20.....	3,00
FRANJA NARANJA	
Los 800 primeros metros.....	0,60
Por cada 200 metros más.....	0,10 y 0,20
Por cada hora que el coche esté parado en fracciones de 0,10 y 0,20.....	4,00
FRANJA VERDE	
Los 800 primeros metros.....	0,40
Por cada 200 metros más.....	0,10
Por cada hora que el coche esté parado en fracciones de 0,10.....	3,00

LA CORUÑA

MARTIN NAVAZO

Vinos - Restaurant - Cervezas - Licores de todas las marcas - Mariscos del día - Aperitivos y bocadillos - La peña más clásica.

4, ALCALÁ 4

Relojería y platería

Bisutería fina

CARLOS PERLA

Objetos para regalos, Relojes desde 7 pesetas.

4. Carretas, 4

GRAN FERRETERIA - MATERIAL ELECTRICO
Especialidad en artículos para Colegios y Comunidades

PEDRO ORCASITAS

SUCESOR DE PEÑA

Agujas, cuchillos, tijeras, navajas de afeitar y de bolillo, Efectos de pescar. Batería de cocina. Herramientas para zapateros y guarnicioneros. Cubiertos.

Esparteros, 10 MADRID Teléfono 13346

OPTICA ARNAU

Gafas para sol, desde 1,50 Idem chofer desde 3,00. Vista cansada desde 3,50.

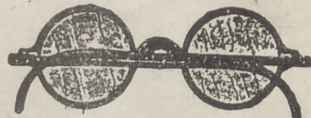

Composturas de todas clases Elegancia y economía

Antes de comprar visiten esta casa

4. Plaza Matute, 4

Mesón del Segoviano

El más popular de la Corte, donde se admiran los famosos frescos pintados por el gran artista granadino Artur Gil Alguacil.—Espacioso Garage.

Cava Baja, 28 y 41.—Teléfono 14.853

FÁBRICA Y ALMACÉN

de pianos, órganos y armoniums

Ricardo Rodríguez

VENTAS AL CONTADO Y A PLAZOS

Despacho: Ventura de la Vega, 3

Talleres: Pizarro 19 (Palacio de Chesto)

Teléfono 12.344



Espectáculos de Madrid

Nuestra Revista diaria, programa general de la capital, es la propaganda que a usted le conviene.

Nuestra mayor garantía a su vista es los siete años que el 21 de Noviembre próximo, cumplimos, en su publicación sin interrupción.

Espectáculos de Madrid

por su seriedad y extensión en sus repartos diarios, es el mejor periódico anunciador de España.

¿Quiere prosperar en sus negocios y aumentar sus ventas? Pida detalles y condiciones de sus anuncios en

2, Conde de Romanones, 2



EL ENCANTO DEL HOGAR



"Vampiro"
A. E. G.

LIMPIA TODO SIN TRABAJO ALGUNO

"Dandy"

A. E. G.

GARANTIZA

BRILLO ESPEJO



Pida usted demostraciones gratuitas al

Teléfono 52.098

A. E. G.-Paseo de Recoletos, núm. 17



TELEFUNKEN

Aparatos de lámparas, de galena, auriculares
cascos, altavoces, lámparas.

Detalles de todas clases facilita el Representante exclusivo para España y Portugal

A. E. G.-Ibérica de Electricidad, S. A.

Madrid, Paseo de Recoletos, 17

y sus oficinas en Barcelona, Bilbao, Gijón,
Sevilla, Valencia, Granada y Zaragoza.

