

Quinto año de publicación no interrumpida.

Espectáculos de Madrid

REVISTA DIARIA
Edición 30.000 ejemplares



© OFICINAS
CONDE ROMANONES, 2
(ESQ. A CONCEPCION JERONIMA)

Reparto Gratis



Unión Musical Española

Carrera de San Jerónimo, 30 (edificio propiedad) y Preciados, 5.

Autoplanos, Pianos, Armoniums, Instrumentos accesorios
Rollos Diana. Música Española y Extranjera.

Autoplanos de Alquiler.

Casa la más surtida y más barata de España.

Perec Durán

ESPECTACULOS DE MADRID



Distribución de nuestra Revista diaria: Todos los días de 12 y media, a 2 en los Casinos de Madrid, Bellas Artes, Gran Peña; en los Hoteles Palace, Ritz, París, Inglés, Reina Victoria y Regina.—De cuatro a cinco de la tarde en los siguientes Cafés y de esta forma: *Martes, jueves y sábados*, Cafés Oriental, Levante, Puerto Rico, Universal Colonial y Madrid; *Miércoles, viernes y domingos*, Cafés Fornos Palace, Lion d'Or, Maison Dorée, Café-Bar La Montaña, Savoia y Norte. Diariamente se reparte también en el Restaurant Oro del Rhin, Plaza Santa Ana, 10, y en los Bares Villa-Rosa, Plaza Santa Ana, 17, «Madrid-Sevilla» y en Echegaray, 21. Lo que avisamos a los señores anunciantes para que lo comprueben.

Para toda clase de anuncios y propaganda diríjase a su oficina, CONDE ROMANONES, 2, (esquina Coepn. Jerónima).

ODEON

Máquinas y Discos

El mejor y más artístico repertorio



PLAZOS Y CONTADO

Agencia en Madrid:

Preciados, 1 y Peligros, 14 y 16

Horario de trenes.

Salida y llegada a Madrid de los principales trenes.		Salida de Madrid	Llegada a Madrid
Rápido	Hendaya y Bilbao (vía Segovia).....	9-9,40	21,10-22,31
-	Asturias y Santander (vía Avila).....	8,45	22,20
-	Barcelona.....	9,30	22,45
-	Alicante, Valencia y Cartagena.....	9,30	22
-	Andalucía.....	10	21,30
Segundo rápido	Hendaya (vía Segovia).....	9,45	21,40
Expreso	Hendaya (vía Avila).....	21,30 22	7 9,15
Segundo expreso	Hendaya (vía Avila).....	22	9
Surexpreso	Hendaya (vía Avila).....	21	10,40
Expreso	Barcelona y Zaragoza... - Coruña y Vigo (vía Avila) - Andalucía..... - Algeciras..... - Toledo..... - Badajoz (lunes, miércoles viernes).....	19,45 18,50 20,20 17,15 9,15 8,40	9,35 10,05 9 10,35 20,10 21,20
Correo	Hendaya (vía Avila)..... - Galicia (vía Avila)..... - Santander (vía Segovia).. - Asturias (vía Avila)..... - Barcelona y Zaragoza.... - Zaragoza..... - Andalucía..... - Badajoz..... - expreso Alicante..... - expreso Cartagena..... - expreso Valencia.....	22,30 19,45 17,25 18 21,10 18,30 21 19 22,35 22,35 21,35	6 7,45 8,15 8,40 9,35 11,35 7,10 9,25 7,30 8 8,40
Ligero	Segovia (diario)..... - Avila (diario).....	7,30 18,45 9,12 y 1b	11,20-20,54 11,42-20,25
Omnibus	Guadalajara .. 10, 16,30 - Barcelona..... - Sigüenza.....	20 7,10 13,20	8,20 - 17,40 20 14,50
Mixto	Hendaya (vía Avila)..... - Galicia, Asturias y Santander (vía Segovia)..... - Alicante, Valencia y Cartagena..... - Andalucía y Cuenca..... - Alcázar..... - Badajoz y Toledo.....	6,40 10,20 10,20 7,20 13 12	19,50 14,20 18 21 14,15 17,25
Tranvía	Getafe..... 6,20, 9,45 - Escorial (diario)..... - Pozuelo.....	14,15 19,15 8,02	7,45-13,15 18,05 18,47
Mensajerías	Segovia.....	20	15,47



Casa MERP
PAPELERIA
Profesor de stylográficas
y arreglo de compases.
ECHEGARAY, 7
Teléfono 34-87 M.

Fotografía Laurgraff
Montera, 42, planta baja.
Sucursal en Preciados, 16, planta baja.
Magníficas postales desde tres ptas., kilométricos, pasaportes y carnets entregados en el acto.
SE HACEN AMPLIACIONES

Red Telefónica Interurbana
A todos los puntos que tienen Estación de Teléfonos se pueden expedir telefonemas abonando:
Por cada despacho hasta 10 palabras, entre poblaciones de provincias diferentes 1,10 ptas.
Por cada palabra de exceso..... 0,10 »
Los urgentes pagan triple tasa.

Conferencias interurbanas.
Las conferencias no tienen tasa determinada porque varía según el número de kilómetros, así para una conferencia de tres minutos o fracción se pagará:
En distancia de 50 kilómetros..... 0,50 ptas.
» » » 51 a 100 kilómetros.. 0,75 »
» » » 101 a 200 1,25 »
Cada 100 kilómetros más o fracción... 0,50 »

LUIS FEIJOO
TALLERES DE FOTOGRAFADO
-COLEGIATA-6-MADRID-

Tarifa para el servicio de Automóviles.

Al servicio público, clasificados por su categoría de fuerza y distinguidos por franjas en los colores azul, naranja y verde.

FRANJA AZUL

	Pescetas.
Los 800 primeros metros.....	0,80
Por cada 200 metros más.....	0,25
Por cada hora que el coche esté parado en fracciones de 0,2.....	3,00

FRANJA NARANJA

Los 800 primeros metros.....	0,60
Por cada 200 metros más.....	0,10 y 0,20
Por cada hora que el coche esté parado en fracciones de 0,10 o 0,20...	2,00 y 2,50

FRANJA VERDE

Los 800 primeros metros.....	0,40
Por cada 200 metros más.....	0,10 y 0,51
Por cada hora que el coche esté parado en fracciones de 0,10 y 0,15...	2,00

Tenencias de Alcaldía.

Centro, Plaza Mayor, 3.—Hospicio, Libertad, 18.—Chamberí, Plaza de Chamberí, 7.—Buenavista, Olózaga, 1.—Congreso, Cervantes, 19.—Hospital, Cabeza, 9.—Inclusa, Juanelo, 20.—Latina, Carrera de San Francisco, 8.—Palacio, Tutor, 27.—Universidad, Alberto Aguilera, 3.

Juzgados Municipales.

Chamberí, Fuencarral, 91.—Palacio, Tutor, 20.—Inclusa, Estudios, 3. Latina, Carrera de San Francisco, 8.—Hospicio, Barco, 26.—Buenavista, Belén, 2.—Centro, Santa Catalina, 1.—Congreso, León, 40 y 42.—Hospital, Magdalena, 22.—Universidad, Madera, 11.

Dirección General de Seguridad, Víctor Hugo, número 10.

Servicio de Incendios: Imperial, 10, Teléf. 14 M.

Comisarias.

Centro, Bolsa, 10.—Hospicio, Barco, 26.—Chamberí, García Paredes, 12.—Buenavista, Jorge Juan, 53.—Congreso, Huertas, 44.—Hospital, Tres Peces, 9.—Inclusa, Mesón de Paredes, 85.—Latina, Ata. Mancebos, 5.—Palacio, Santiago, Plaza de la Diputación.—Universidad, Daoiz, 2.

Casas de Socorro.

Centro, Navas de Tolosa, 10.—Hospicio, Augusto Figueroa, 45.—Chamberí, Eloy Gonzalo, 15.—Buenavista, Castelló, 65.—Congreso, Fúcar, 8.—Hospital, Santa Isabel, 36.—Inclusa, Encomienda, 21.—Latina, Carrera de San Francisco, 8.—Palacio, Cristinos Martos, 3.—Universidad, San Bernardo, número 68.

Ministerios.

Presidencia del Consejo de Ministros, Paseo de la Castellana, 3.—Gobernación, Puerta del Sol—Estado, Plaza de la Provincia, 3.—Gracia y Justicia, San Bernardo, 47.—Trabajo, Marqués de la Ensenada, 8.—Fomento, Paseo de Atocha, 1.—Hacienda, Alcalá 11.—Guerra, Alcalá, 59 y Prim, 10 y 12. Marina, Plaza de los Ministerios.—Instrucción Pública y Bellas Artes, Paseo de Atocha, 1.

AUTOPIANO

Unica agencia de esta marca



OLIVER

Victoria, 4. - Madrid

Ventas contado y plazos.

ABANICOS

Bolsillos y Sombrillas

VALERO

39, CARRETAS, 39

BASTONES

Visite el nuevo salón de Peluquería

MANZANERA

17 OFICIALES, 17

Servicio de afeitado; 0,30.—Corte de pelo, 0,30.—
Gran confort servicio esmerado.

37, CRUZ, 37 (esta casa no tiene sucursales)

AVISO

Para pintar las habitaciones con economía, use la pintura en polvo soluble en agua fría

SIUL

Atocha, 88.—Droguería

ALFONSO ALONSO

EL AS DE LA SIDRA

NALON

Fabada y pote asturiano

TRES CRUCES, 1.

MADRID



A. Rodrigo

SASTRE DE MODA



CASA ESPECIAL EN TRAJES DE ETIQUETA

Mayor, núm. 44. = Madrid.

VILLA-ROSA RESTAURANT

El mejor y más típico en su género y el preferido por la buena sociedad.

SERVICIO PERMANENTE.—PLATO DEL DIA
SERVICIO A LA CARTA

Visite usted **VILLA-ROSA**

Plaza del Principe Alfonso, 17.—Tel.º 23-01 M.

FÁBRICA Y ALMACÉN

de pianos, órganos y armoniums

Ricardo Rodríguez

VENTAS AL CONTADO Y A PLAZOS

Despacho: Ventura de la Vega, 3

Talleres: Pizarro 19 (Palacio de Cheste)

Teléfono 25-84 M.

COLOMBO Bar

Cruz, 23 ?.....

GRAN RESTAURANT

Calle de Tetuán, 15
Teléfono 64-41 M.—Madrid

Dirigido por su propietario
DON VICENTE TORMO

A 20 metros de la Puerta del Sol.—Especialidad en Paellas Valencianas y Arroz abanda.—Cubiertos a 4 y 5 pesetas y servicio a la carta.

Tarifa general de la Compañía del Metropolitano Alfonso XIII

Sol-Ventas, 0,10. Sol Vallecas, 0,15. Sol-Norte, 0,15.

Querevedo	20	20	20
S. Bernardo	20	20	20
Morlano	20	20	20
St Domingo	20	20	20
Isabel II	20	20	20
Sevilla	25	25	25
Banco	25	25	25
Retiro	25	25	25
P. Vergara	25	25	25
Goya	30	30	30
M. Beceerra	30	30	30
Ventas	30	30	30
P. Vallecas	30	30	30
Pacifico	30	30	30
M. Pelayo	30	30	30
Atocha	30	30	30
A. Martín	30	30	30
Progreso	30	30	30
P. del Sol	15	15	15
Gran Vía	15	15	15
Tribunal	15	15	15
Bilbao	15	15	15
Chamberí	10	10	10
Iglesia	10	10	10
Ríos Rosas	10	10	10
C. Caminos	10	10	10
Ríos Rosas	10	10	10
Iglesia	10	10	10
Chamberí	10	10	10
Bilbao	15	15	15
Tribunal	15	15	15
Gran Vía	15	15	15
P. del Sol	15	15	15
Progreso	15	15	15
A. Martín	15	15	15
Atocha	15	15	15
M. Pelayo	15	15	15
Pacifico	15	15	15
P. Vallecas	15	15	15
Ventas	15	15	15
Goya	15	15	15
M. Beceerra	15	15	15
P. Vergara	15	15	15
Retiro	15	15	15
Banco España	15	15	15
Sevilla	15	15	15
Isabel II	15	15	15
Santo Domingo	15	15	15
Noviciado	15	15	15
San Bernardo	15	15	15
Querevedo	15	15	15

TARIFA DE CORREOS.—Correspondencia ordinaria.

PUNTO DE DESTINO	CARTAS		Tarjetas postales	Sobres monederos y objetos asegurados		Derecho de certificado
	Tipo de peso	Francia		Tipo de peso	Francia	
Interior de las poblaciones.....	20	15	15	15	30	(h)
Península, Islas Baleares, Canarias, posesiones españolas del Norte de Africa y Andorra.....	25	15	15	25	25	(h)
Portugal, Gibraltar, Filipinas y América.....	25	15	15	30	30	(h)
Fernando Póo, Annobón, Cortis y demás posesiones del Golfo de Guinea.....	20	30	15	20	30	30
Oficinas españolas en Marruecos y Tanger.....	30	20 (a)	15	30	30	30
Todos los demás países.....	20	40	25	40	40	40

(a) Los primeros 30 gramos son 40 céntimos, y cada 20 gramos que exceda de los 30 primeros, 20 céntimos.—(b) Por excepción es de 5 céntimos solamente el importe del certificado para los impresos que contienen libros, sin que haya derecho a indemnización en caso de extravío.



REINA VICTORIA

Carrera de San Jeronimo
Teléfono 37 10 M.
Compañía Díaz-Artigas

A las seis y cuarto y diez y cuarto

Lo que ellas quieren

¡Gran éxito!

Triunfo incomparable de PEPITA DIAZ
y SANTIAGO ARTIGAS
Butacas 5 pesetas

FRONTÓN JAI-ALAI

Calle de Alfonso XI

A las cuatro

Primero, a remonte, Echániz A.
y Berolegui contra Pasieguito y
Echaniz J. Segundo, a pala, Zubel-
dia y Jáuregui contra Gallarta II y
Villaró.

PAVON

Cinematógrafo

A las seis y a las diez

Grandes secciones de cinema-
matógrafo.

TEATRO ROMEA

A las seis y diez y cuarto

Grandes atracciones y revistas
la compañía de varietés.

TEATRO DE LA ZARZUELA

Opera

A las cinco

TEATRO FONTALBA

Compañía Margarita Xirgu

A las seis

Campo de Armiño

A las diez y cuarto

Campo de Armiño

TEATRO DE NOVEDADES

Compañía de zarzuela

A las seis

NO HAY FUNCIÓN

A las diez y media.

La pastorela

TEATRO MARTÍN

Compañía de zarzuela

A las seis

Las mujeres de Lacuesta y Levántate y anda

A las diez y media

Las mujeres de Lacuesta y Levántate y anda

TEATRO DE LA LATINA

Compañía MORANO

A las seis y media

¡Padre!

A las diez y media

¡Padre!

“LA EXPOSICION” de muebles nuevos

M. Maldonado

Variedad y economía.—Fabricación propia.

Leganitos, 4, toda la casa.—Teléfono 48-95.



LE INTEREE

Importantísimo

Accto

EL PRIMERO

empezaremos a publicar nuestro
físimas novelas con los

Alfonso V

cuyo es

SIN CEE

Su intensa emoción y sus
cebir otro éxito de los ya

Revista, conocida

“Espectáculo

Desde el próximo Enero se
la bellis

SIN CEE

debida a la pluma

Alfonso V

Si es usted amante a la litera, pi
hoteles, casinos, etc.

“Espectáculo

y podrá obtener completa GR
más afama

El estupendo

AURELIOR

tiene un estupendo estudio
tantos modernos en

19, SAN B

donde acuden a fotografiar má
artistas, fotó





hoy 14 de
embre de 1926

1.271



Chocolates-Cafés
"La Madrileña"
MARCA
PLAZA DEL PROGRESO-13-MADRID
PRUEBELOS Y NO TOMARA OTROS

Cafés tostados
desde 8 pías. kilo.

Teléfono 24-22 M.

TERE LEERLO

tisno

Acotamiento

RO INERO DE 1927

car teatro folletín, la interesan-
la coral joven literato

Viv y Planas

cuyos es

CERPO

sus osos pasajes hacen con-
ya tidos por nuestra popular
noción toda la capital,

culde Madrid"

ero sepezará la publicación de
bellis novela

CERPO

plum gran escritor

Viv y Planas

la litera, pida todos los días en
sinos días la revista

culde Madrid"

GRATIS novelas de los
fama escritores.

ndo del adjetivo

ORODERO

udio ado con todos los ade-
s en la baja, situado en

N BARDO, 19

afiam más afamados toreros,
s, fua
as, etc.

paganda Fundada el 21 de Noviembre de 1922.

MAIPU PIGALL'S

El dancing de moda. Aduana, 19

A las siete

Aperitiff Jazz en el Bar Americano,
Orquesta Palm Beach Americano.

A las once

Gran Sou er, magnificas atracciones

TEATRO COMICO

Compañía Prado-Chicote

A las seis y media y diez y media

Charlestón

¡Exito colosal!

TEATRO ALKAZAR

A las seis

Doña Tufitos

A las diez y cuarto

Doña Tufitos

TEATRO APOLO

A las seis

Los gavilanes

A las diez y media.

El huesped del sevillano

lnoleun baratísimo

Acuchillado y brillo a los pisos,
presupuestos grafis. Me encar-
go de limpieza general de Ofici-
nas, Bancos, Teatros, etc.

Huertas, 15, Bisuteria

TELÉFONO 15-13 M.

TEATRO ESLAVA

Pasadizo de San Ginés
Teléfono 45-69 M.

Compañía MELIA-CEBRIAN

A las seis

Aventura

A las diez y media

El niño desconocido

Extraordinario éxito de risa

INFANTA ISABEL

Calle de Barquillo

Compañía de comedias

A las seis y media

El espanto de Toledo

Noche no hay función para dar lugar
a los ensayos de la comedia

¡Me cachis!...

¡Qué guapo soy!

CIRCO PRICE

Plaza del Rey

Directores: Rexach y Perezoff

A las diez y cuarto

Beneficio de la notable artista
LONISSE LEERS

Grandiosa función, formida-
ble éxito de los sin rivales artistas
«Los Laganos» con su emocio-
nante doble trapecio; «los Para-
mont», colosales atletas y «Fred-
zzi», el mejor saltador del mundo,
tomando parte toda la nueva com-
pañía de circo ecuestre.

CAFE DE MADRID.-9, Alcalá, 9

Todos los días, de tres de la tarde a la madrugada, GRANDES
CONCIERTOS de música clásica y moderna por el

TRIO HISPANIA

Violfn, Srta. Petra Cruz Luceño.—Violonchelo, Srta. Andrea
Varlef.—Piano, Sr. Barrenechea.

Excelente servicio de restaurant. Café Moka selecto,
0,50 pesetas. Servicio por camareros.

28 BILLARES DE PRECISION

¡INTERESANTE!

La mayor garantía de este buen anuncio, lo demuestra ¡LOS CINCO AÑOS! de publicación no interrumpida.

La publicidad lo es todo. Sin publicidad, no hay nada.

ANUNCIE EN ESTA REVISTA

Servicio de Correos.



Central de Correos (Plaza de Castelar)

Estafetas urbanas.

Núm. 1 Jorge Juan, 20 y 22. - 2 General Zabala, 14 (Prosperidad). - 3 Santa Engracia, 155. - 4 Florida, 7. - 5 Carrera de San Francisco, 17. - 6 General Oráa, 8. 7 Santa Isabel, (esquina a Drumén). - 8 Ronda Conde Duque, 11. - 9 Hermosilla, 89. - 10 Puencarral, 138. - 11 Paseo de Extremadura, 23, 12 Carretas, 10. - 13 Lozano, 14 (Gulndalera). - 14 Montalbán 1 (Central).

Servicio de Tranvías.

Sifios de recogida: Estación del Norte. - Atocha (puerta y gloríeta). - Plaza de Castelar. - Puerta del Sol (frente a Gobernación y esquina a Carretas). - Nicolás María Rivero (esquina a San Jerónimo). - Plaza de la Independencia. - Claudio Coello (esquina a Alcalá). - Red de San Luis. - Princesa (cruce con Marqués de Urquijo). - Plaza Mayor. - Cuatro Caminos y Ventas del Espíritu Santo. Horas: de 8 a 12 y media mañana y de 3 a 3 y media tarde.

Estación del Norte.

Horas de recogida: De las 16 a las 21,30.

Cartas. - Cinco minutos antes de la salida de los trenes.

Impresos. - Desde las 16 hasta las 18.

Certificados y Valores. - Correo de Galicia, hasta las 16,40. - Correo de Santander, 17. - Correo de Asturias, 17,40. Exprés de Irún, 21,00. - Correo de Irún, 21,30. - Mixtos de Galicia, Asturias y Santander, 21,00.

Horas de recogida de las cartas. Galicia, a las 15,40 Asturias y Santander, 16,40. - Aragón y Cataluña, 17,05 = Tajo (Cáceres) y Extremadura, 17,55 - Alicante y Murcia, 17,55 - Valencia, 19,10. - Andalucía, 19,30. - Norte y Extranjero, 21,00.

Cartas certificadas. - De 9 de la mañana a 12 de la noche. Para que salgan en los correos del día, precisa certificar dos horas antes de la salida de los trenes correos. En otro caso, utilífcense las Estafetas de alcance de las estaciones del Norte y Mediodía. Para el extranjero de 9 a 5 y de 7 a 12 de la noche.

Valores declarados. - De 10 de la mañana a las 17,30, a excepción de Galicia, Asturias y Santander, a las 15,00. Aragón y Cataluña, a las 16,30. - Andalucía y Norte, a las 18. = Caja de 11 a 17. = Domingos, de 11 a 13.

Impresos certificados. (Por la calle de Montalbán, en el Pasaje, a la Izquierda). = Líneas de Galicia, Asturias, Santander, Segovia y Salamanca, de 10 a 13,50 = Líneas de Aragón, Extremadura, Tajo, Mediterráneo y Cuenca, de 10 a 14,50 a Líneas de Andalucía, Norte, Almoróx y Colmenar, de 10 a 15,50. = Estas horas son para el público que imponga de 1 a 3 certificados. Siendo más de 3, precisa relación por duplicado y sólo de 10 a 13,00, para el extranjero de 9 a 12.

Lista de Correos. - De 9 mañana a 6 arde.

Estación del Mediodía.

Horas de servicio: De las 16,30 a las 21,30.

Cartas. - Hasta diez minutos antes de la salida de los trenes.

Periódicos e impresos. - Cuenca, hasta las 16,40. - Aragón, hasta las 17,30. = Demás líneas, hasta las 18.

Certificados y valores. - Cuenca, hasta las 16,40. - Aragón (exprés), 17,30. - Aragón (correo), 17,45. - Extremadura, 18,10. - Andalucía (exprés), 19,30. - Alicante y Cartagena, 19,45. - Andalucía (correo), 20,10. - Valencia (exprés), 20,45.

¡Camisas, Corbatas!!

Imposible mejorar nuestro surtido y precios.

EL FÉNIX

Mayor, 37. - MADRID

Clemente y García
CAMISERIA Y ROPA BLANCA
Equipos, canastillas, Batas.
Especialidad en blusas.
34, MAYOR, 34

“Casa Luis”

Vinos - Cervezas - Licores

Recientemente inaugurado

El sitio más delicioso de Madrid

Aperitivos, Refrescos, Vinos y Licores de las más acreditadas marcas.

18, Los Madrazo, 18

Telégrafos

Palabras.	Ordinarios.	Urgentes.	De madrugada, de prensa, ordinarios, comerciales y diferidos
—	—	—	—
2	1,10	3,10	0,60
3	1,10	3,10	0,60
4	1,10	3,10	0,60
5	1,10	3,10	0,60
6	1,10	3,10	0,60
7	1,10	3,10	0,60
8	1,10	3,10	0,60
9	1,10	3,10	0,60
10	1,10	3,10	0,60
11	1,20	3,40	0,65
12	1,30	3,70	0,70

NOTA. - Para los telegramas ordinarios cada palabra 0,10 ptas., los extraordinarios 0,30 ptas. y de madrugada 0,05 ptas.

¡¡ UN MOMENTO !!

Tome las señas de esta Casa, ocmpe en ella una vez, y será la Papelería donde se surta siempre.

Palacio de la estilográfica
Viuda de Navarro
5, Preeiados, 5

TELEF 303 M.

Casa especializada en artículos para regalos

y

Objetos de escritorio.



¡Esta será la Tipografía de su agrado!

Los pollos bien
y personas que distin-
guen en el vestir, se
visten con



ZARDAIN

Sastre hoy de moda entre elegantes

Admite y tiene géneros

Precios baratísimos
comparados con la
bondad de sus
trabajos.

ORELLANA, 9 (junto a Argensola.)

Gran taller mecánico

Proveedor de las mejores entidades y Ministerios
TRABAJOS FINISIMOS EN METALES

El mejor taller mecánico de Madrid

NO ENCARGUE SUS TRABAJOS SIN ANTES PEDIR
PRECIOS EN ESTA CASA.

TOMAS LÓPEZ

Doctor Mata, núm. 1.-MADRID.

“UNIÓN”

CONTRATACION DE FINCAS

OFICINA GENERAL

Director:

AVELINO EGUIA

Pi y Margall, 5, entlo. -- MADRID.

IRECLUTASII

Uniforme único

COMPLETO, 195 PESETAS

SASTRERIA DE MODA

**CONCEPCION JERONIMA, NUM. 10
MADRID**

PAVON

CAFE BAR

El mejor café.

Servicio esmerado.

Precios corrientes.

Madrid.-Sus hoteles y sus precios.

NOMBRES	PRECIO EN EPOCA NORMAL					
	Inscripción completa por día habitación		Comidas.		Baño.	Servidumbre.
	Min.	Máx.	Desayuno	Almuerzo		
Grand Hotel.....	20	32	2,50	7	8	16
Hotel Alfonso XIII.....	20	45	1,50	8	8	15
Hotel Americano.....	12,50	30	1,50	6	6	12,50
Hotel Central.....	10,50	15	1	5	5	10
Hotel Continental.....	10	15	1	6	6	10
Hotel Inglés, S. A.....	20	20	2*	8	8	15
Hotel Oriente.....	12	25	1	6	6	10
Hotel Roma.....	25	32	2,50	8	8	1,50
Palace Hotel.....	42,50	42,50	2,50	10	10	20

San Sebastián

Hotel de France en Suisse. Desde 15 pesetas. Todo confort. Guetaria, 7.

Zaragoza

Hotel Universo y Cuatro Naciones.

LINEAS DE TRANVIAS

1 Sol-Salamanca.....	0,15
2 Sol-Arguelles.....	0,15
3 Salamanca-Sol, 0,15. Sol Qdo.....	0,10
4 Sol-Ventás, 0,20.—Sol-Paradinas.....	0,15
Servicio especial Plaza de Toros. Cda. de Nillos, 0,20; Toros 0,50	
5 Sol-Paradinas.....	0,15
6 Goya Sol, 0,15.—Sol-Arguelles.....	0,15
7 Sol-Hipódromo.....	0,15
8 Bombilla-Sol, 0,30.—Sol-Hpmo.....	0,15
9 Sol-Bombilla, 0,30.—Sol-Norte.....	0,20
10 Sol-Estación del Norte.....	0,15
11 Arguelles-Bilbao-Retiro.....	0,15
12 Sol-Arguelles (Rosales).....	0,15
13 A Martín-Sol, 0,10.—Sol-Qdo.....	0,10
14 P. Vlls.-Sol, 0,25.—Sol-Quevedo.....	0,10
15 P. Vallecas-Sol, 0,25.—Sol-Chamberi-Olavide.....	0,10
16 Sol-Pfisco, 0,25.—Sol A. Martín.....	0,10
17 C. Caminos-Sol, 0,10.—Sol-Pes.....	0,10
18 Obelisco-Sol, 0,10.—Sol-S. Fco.....	0,10
19 C. Caminos P. Alonso-Martinez.....	0,10
20 C. Caminos Red de San Luis.....	0,10
21 Sol-Prozas (por Leganitos).....	0,15
22 Prozas-Sol, 0,15.—Sol-Embajadas.....	0,15
23 Sol-Fuencillería.....	0,10
24 P. Myr.-Crb. Bajo, 0,30.—C. Alto.....	0,10
25 Sol-Especial P. de Toros. Cda. de	0,15
Nillos, 0,30.—Cda. de Toros.....	0,50
26 Plaza Mayor-Leganés.....	0,50
27 Cibelles-P. de Toledo.....	0,15
28 Prozas-Sol, 0,15.—Sol-Delicias.....	0,15
29 Red de San Luis-Prosperidad.....	0,20
30 Puente Vallecas-Antón Martín.....	0,20
31 Hipódromo-Chamarín de la Rosa.....	0,15
32 Sol-Diego de León (por S.).....	0,15
33 Santo Domingo-Estación Norte.....	0,15
34 San Domingo-Pozas.....	0,15
35 Plaza Mayor Puerta del Angel.....	0,10
36 C. Caminos-Glorieta de Bilbao.....	0,10
37 Cibelles-Puente de la Princesa.....	0,15
38 Cibelles-Goya (final) (P. V. R.).....	0,15
39 Prozas-Plaza S. Cruz (P. V. R.).....	0,15
40 Prosperidad-P. A. Martínez.....	0,15
41 S. Domingo-Pozas, 0,15.—Pozas-E. Agric. 0,10.—E. Agric.....	0,15
42 Puerta de Hierro.....	0,20
43 Cibelles-Hipódromo.....	0,15
44 Cibelles-Fñas, 0,10.—Fñas-Vías.....	0,10
45 Cibelles-Plaza Manuel Becerra.....	0,15
46 Prosperidad-Serrano.....	0,10
47 Plaza Mayor-Fuencillería.....	0,08
48 Plaza Mayor-Mataderos.....	0,20
49 Quevedo-Cibete-P. de Atocha.....	0,15
50 Glorieta Bilbao-Colón-Goya.....	0,15
51 Glorieta Ruiz Jiménez-G. Gzde.....	0,15

Nueva tarifa para los coches de Plaza

Franja color naranja

Primer límite — Por una carrera, de una a cuatro personas a iguales horas del día que de la noche, 1,25.

Por una carrera, de una a cuatro personas, a la Plaza de Teros de Madrid, en días y horas de fiesta o corrida, 1,25.

Por una carrera, con una o cuatro personas, lo mismo de día que de noche, incluso a los cementerios de Nuestra Señora de la Almudena y civil del Este, siempre que se despidiera el coche dentro de este límite, 3.

Segundo límite. — Por una carrera, con una o cuatro personas, a iguales horas del día o de la noche, 2,25.

Por una hora, con una o cuatro personas, lo mismo de día que de noche, incluso a los cementerios de Nuestra Señora de la Almudena y civil del Este, siempre que el coche se despidiera dentro de éste o del primer límite, 3.

Tercer límite. — Por una carrera, de una a cuatro personas, a igual hora del día que de la noche, 3.

Por una hora, con una o cuatro personas, lo mismo de día que de noche, incluso a los cementerios de Nuestra Señora de la Almudena y civil del Este, siempre que el coche se despidiera dentro del primero o segundo límite, 3.

Si se despidiera el coche dentro del tercer límite, la última hora se abonará completa a razón de 4 pesetas.

SERVICIOS ESPECIALES

Por una carrera, de una a cuatro personas, en las horas del día, a los cementerios de Nuestra Señora de la Almudena y civil del Este, 4 pesetas

Por una carrera a San Isidro del Campo durante la romería, una o cuatro personas, a cualquier hora del día o de la noche, 2,50 pesetas.

Por una carrera a la Pradera del Corregidor el Miércoles de Ceniza, por una o cuatro personas, a cualquier hora del día o de la noche, 2,50.

Compañía Madrileña de Urbanización

Tranvía de Cuatro Caminos-Ciudad Lineal-Ventas

Servicio días laborables: Por la mañana cada quince minutos; por la tarde cada diez minutos. Domingos y días festivos: Cada cinco minutos.

Tranvía de Cuatro Caminos a la Dehesa de la Villa

Servicio días laborables: Desde Cuatro Caminos cada diez minutos; desde la Red de San Luis (Gran Vía), coches discos núm 20, cada nueve minutos. Domingos y días festivos: Desde ambos puntos cada cinco minutos.

Tranvía desde Cuatro Caminos a Fuencarral

Cada treinta minutos.

Tranvía de Cuatro Caminos a Tetuán

Cada tres minutos. Servicio directo desde el Puente de Vallecas a Tetuán, coches discos número 14, cada diez minutos.

Tranvía de Ventas a Canillejas

Servicio cada hora, saliendo los coches de Ventas desde las 7,25 hasta las 22,25.

Ferrocarril a Colmenar Viejo

Salidas de trenes desde Cuatro Caminos: 9,32. Idem de Colmenar: 8,15.

„EL CISNE”



Núm. 44.708

FÁBRICA DE IMPERMEABLES

Impermeables señora y caballero desde 35 pesetas. Idem trincheras, tres telas, 70 ptas.—Capitas para niños desde 7,50 ptas.

FÉLIX RIESCO

Plaza del Progreso, 3, principal.—MADRID

Tip. LOS TEATROS, C.ª de S. Francisco, 9.—MADRID

ZENITH



Joyería y Relojería

CARLOS PERLA

Alhajas de ocasión. —: Relojes de oro pequeños para señora, a 50 pesetas. Garantizados.

OBJETOS PARA REGALO

4, CARRETAS, 4.—MADRID

La Regional

Vinos finos de mesa. —: Servicio a domicilio.

Acreditado vermouth A. D. A.

y blanco LA PALMA (Huelva).

1, Los Madrazo, 1.

Teléfono 36-63 M.

LA CORUÑA

MARTÍN NAVAZO

Vinos, restaurant, cervezas, licores de todas las marcas, mariscos del día, aperitivos y bocadillos

La peña más clásica de Madrid.

4, ALCALA, 4

Embajadas

Alemania, Castellana, 4.—Argentina, Zurbano 21.—Bélgica, Padilla, 23.—Colombia, Fortuñy.—Cuba, Alfonso XII, 26 moderno.—Chile, Alfonso XI, 5.—Dinamarca, Serrano, 45.—E. U. de América, Castellana, 32.—Francia, Villalar, 2.—Inglaterra, Fernando el Santo, 16.—Italia, Mayor, 90.—Méjico, M. de Villamagna, 4.—Noruega, General Martínez Campos, 33.—Países Bajos, Fernando VI, 27.—Panamá, F. González, 17.—Purú, Lealtad, 4.—Portugal, Almagro, 50.—Suecia, Zurbano, 25.—Suiza, Sagasta, 25.—Turquía, Santa Engracia, 5.—Uruguay, Caballero de Gracia, 14.—Venezuela, Olózaga, 4.

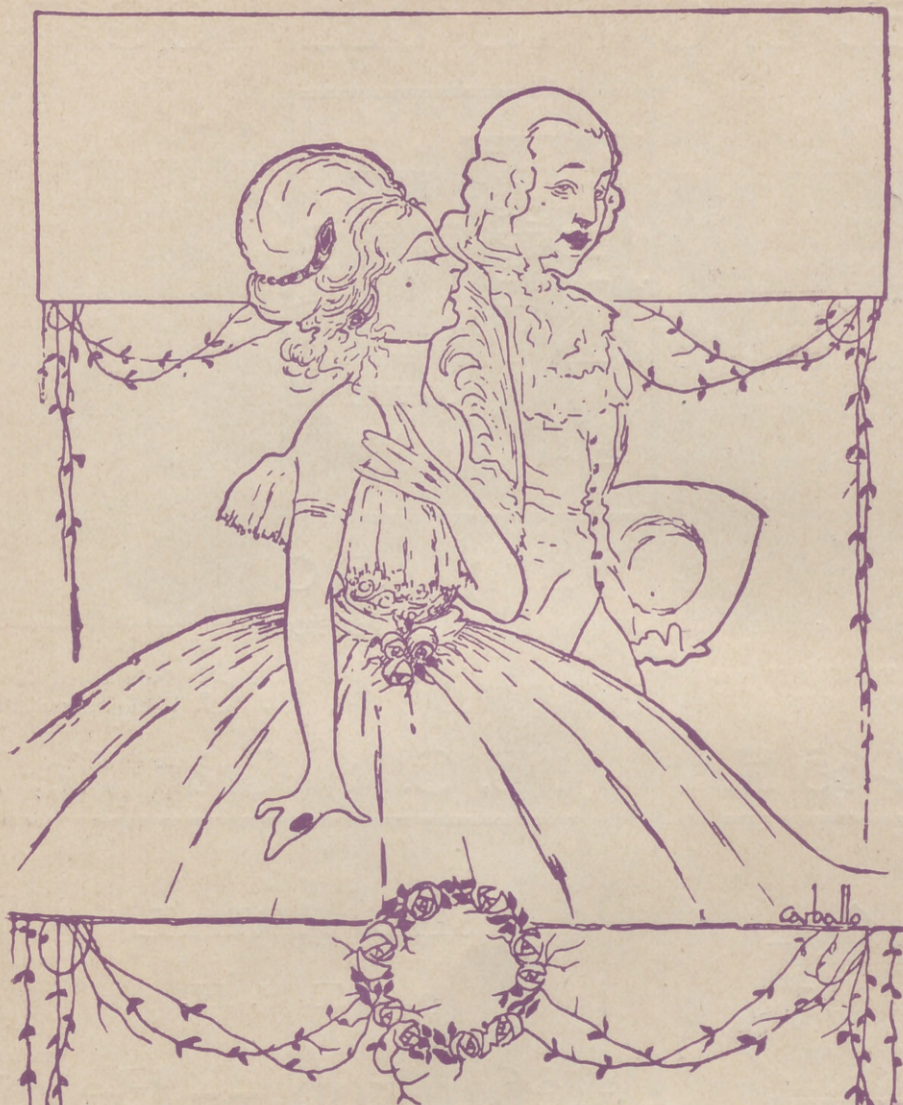

PELETERIA

A. Moratilla

TUENCERRAL 15. 1º METRO TRIBUNAL

ULTIMOS MODELOS

EL ENCANTO DEL HOGAR



“Dandy” A. E. G.

GARANTIZA BRILLO ESPEJO

LIMPIA TODO SIN
TRABAJO ALGUNO

“Vampiro” A. E. G.

Pida usted demostra-
ciones gratuitas al

21-65 H.

A. E. G.

Gran Vía, 7



MATERIAL

para T. S. H.

Telefunken. -- Berlín.

Aparatos de 3, 2 y 1 lámpara en circuitos reflex con todos los adelantos técnicos—Aparatos detectores—Auriculares—Altavoces.

Lámparas de diferentes características.

Detalles de toda clase facilita el Representante exclusivo para España y Portugal

A. E. G. Ibérica de Electricidad, S. A., Paseo de Recoletos, 17.-Madrid

y sus oficinas en Barcelona, Bilbao, Gijón, Sevilla, Valencia, Granada, Valladolid y Zaragoza.