

Revista Bilbao

MERCANTIL, MINERA, INDUSTRIAL Y MARÍTIMA

Año XVI

Bilbao 22 de Octubre de 1910

Núm. 808

Orenstein y Koppel-Arthur Koppel, S. A.

MADRID-BILBAO-GIJÓN-BARCELONA-SEVILLA

Locomotoras, Vagones, Vagonetas, Vías fijas y portátiles, Cambios de vías, Placas giratorias, etc. etc.

Grandes existencias en BILBAO

Dirección Postal: Calle ARBIETO, 1

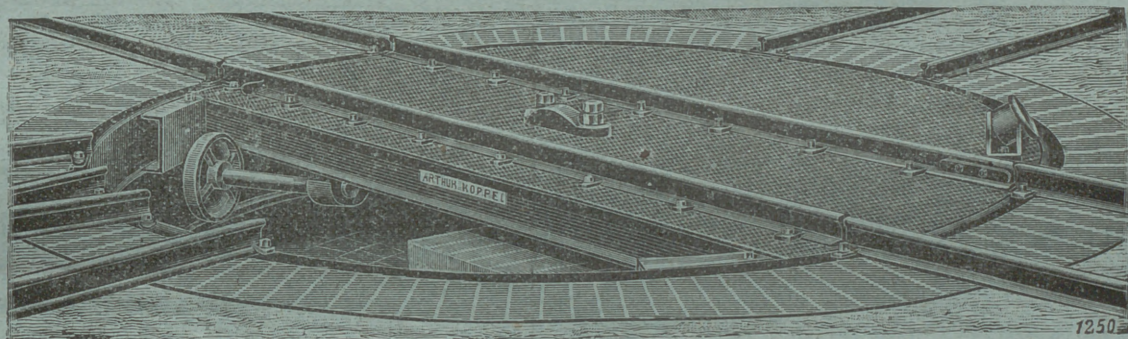

Depósitos también en:

Gijón, Barcelona, Cartagena.

MARIANO DE CORRAL

Talleres de Construcciones Metálicas

Construcción de material móvil y fijo para ferrocarriles y minas.—Puentes y armaduras para cubiertas.—Piezas forjadas y estampadas.—Fundición de hierro, acero y otros metales

Compañías de ferrocarriles que tienen en sus líneas materiales contruidos por esta casa

Bilbao á Portugaleta.—Norte y Madrid á Zaragoza y Alicante.—Vagones cubas de las «Bodegas Bilbaínas».—Bilbao á Durango y San Sebastián.—Luchana á Munguía.—Bilbao á Lezama.—La Robla á Valmaseda y Luchana.—Bilbao á Santander.—Castejón á Soria.—Villaodrid á Rivadeo.—Bilbao á las Arenas y Plencia.—El Astillero á Ontaneda.—Cantábrico de Santander y otros muchos ferrocarriles mineros y fábricas, como las de Castro-Alen, Mutiloa, Hulleras de Sabero, Minas de Heras y de Nueva Montaña de Santander, La Basconia y Altos Hornos de San Francisco.—Tranvías de San Sebastián á Rentería y de Bilbao á Durango y Arratia.—Tranvía de Linares.—Ferrocarril de Teberga á Trubia.—Andoain á Plazaola.—Aznalcollar á Sevilla.—Cala á Sevilla, etc., etc.

Pidanse informes de esta Casa á los señores Ingenieros de las Compañías ferroviarias antes de decidir sobre los pedidos de materiales.

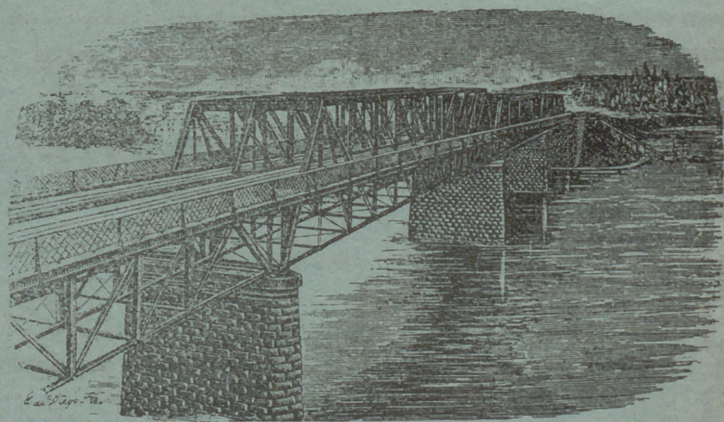

DIRECCIÓN TELEGRÁFICA: CORRAL, BILBAO

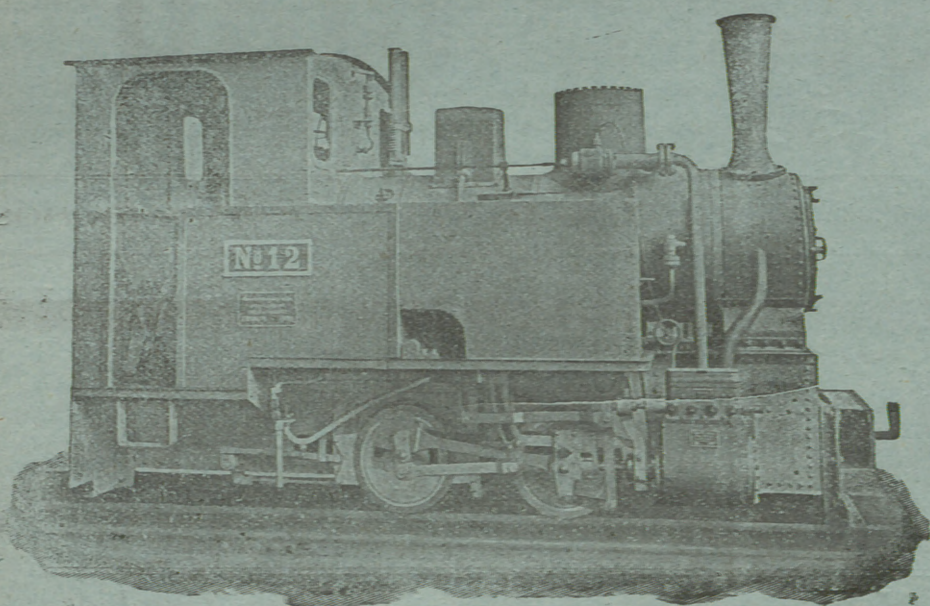

Hannoversche Maschinenbau A.-G.

(antes GEORG EGESTORFF)

HANNOVER-LINDEN

Fabricantes de locomotoras para vía ancha y estrecha.— Gran esmero de construcción

Locomotoras para ferrocarriles mineros trabajos de construcción y todos los usos

— — — Industriales — — —

PIEZAS DE RECAMBIO

Más de 5.500 locomotoras construidas hasta la fecha

Almacén de maderas finas.

tales como: Roble de Hungría y de América, Caoba de Cuba y de México, Cedro de Cuba, Nogal Americano y Saten, Teka de Moulmein y de Java, Palosanto, Elano, Amaranto, etc. etc.

Pino del Norte y de América. Gran Fábrica de Entarimados finos (parquets). Especialidad en parquets sobre betún asfalto, muy recomendables para Iglesias, hospitales, casinos, centros de enseñanza, etc. etc.

TOMAS ECHEVERRÍA

ZABALBIDE. — Teléfono 150

Máximo Teickner

Plaza del Ensanche, A. L.

Importación de Primeras Materias para Abonos

Superfósforos, Escorias Thomas, Nitrato de Sosa, Sulfato de Amoniaco, Sales Potásicas, Nitrato de Cal, Cianamida, — Sulfato de Cobre, Caldo Bordelés «G. Marqués» —

Carlos Hoppe y Compañía

CORREDORES MARÍTIMOS Y JURADOS

CONSIGNATARIOS DE DUQUES

Fletadores—Comisiones—Consignaciones—Representantes de la Dampfschiffahrts **Neptun** con servicio regular de vapores entre *Amberes, Rotterdam* y el *Norte de España* y viceversa, admitiendo carga directamente para dichos puertos, y con transbordo para los principales del mundo.—Línea regular de vapores entre Nueva York y Bilbao.—Agentes Generales de las Compañías de Seguros Marítimos, Fluviales y Terrestres.

La Mannheim y La Nord Deutsche

y de la Compañía de Seguros contra incendios y sobre la vida

“The Liverpool & London & Globe”

COMISARIOS DE AVERÍAS

Casas en Santander, San Sebastián y Pasajes.—En Bilbao, Alameda Mazarredo, 1, T. 111

Laboratorio Químico

A. AMOUROUX
Ingeniero Químico

de

L. FONTAINE
Ingeniero Agrónomo

y

Especialidad de análisis Minerales y metalúrgicos

HUELVA

CALLE DE SEVILLA 22
Y 22 DUPLICADO

Abonos, Aguas, etc.

Arbitrages

Contratos á precios reducidos

BILBAO

27, CALLE COLÓN DE LARREÁTEGUI, 27

REVISTA BILBAO

MERCANTIL, MINERA, INDUSTRIAL Y MARÍTIMA

ÓRGANO OFICIAL DE LA CAMARA DE COMERCIO

PRECIOS DE SUSCRIPCIÓN

Bilbao, un año..... Ptas. 12,00
 Provincias id. » 16,00
 Extranjero, id. Escos. 24,00
 Número suelto Ptas. 0,50
 Idem atrasado » 1,00

La REVISTA BILBAO circula entre los numerosos asociados de la Cámara de Comercio y Círculo Minero de esta Villa y se halla representada por todas las Cámaras de Comercio de la península y del Extranjero.

DIRECTOR

LUIS RUY-WAMBA

SE PUBLICA LOS SÁBADOS

REDACCIÓN Y ADMINISTRACIÓN

BARROETA ALDAMAR, NÚM. 8

IMPRENTA: IBÁÑEZ DE BILBAO, 6

PRECIOS DE ANUNCIOS

En el texto, línea Ptas. 1,00
 En nota sueltas id. » 0,50
 Comunicados, id. » 2,00

La REVISTA BILBAO está representada por las Cámaras de Comercio siguientes: Habana, Maniá, San Juan de Puerto Rico, Ponce, Santiago de Cuba, Cienfuegos, Argel, Buenos Aires, Burdeos, Cete, Guatemala, Lima, Lisboa, Londres, Méjico, Montevideo, Nueva York, Orán, Paris, Roma, Tanger y Valparaíso.

CORRESPONSALES:

London E. C.—Walter Judd, Ltd.
 5, Queen Victoria Street

BERLIN.—Mr. Rudolf Mosse
 Jerusalem Strasse 46/49

REPÚBLICA ARGENTINA
 F. E. BELÉS.—Urquiza 1.172
 Rosario de Santa Fé.

NEW YORK.—Gotham Advertising Company
 95, Liberty Street

Bleichert

Vías aéreas para formar escoriales

Vías Aéreas

Vías suspendidas eléctricas

== Grúas ==

Ad. Bleichert & C.^a

Leipzig 121



Representantes

José y Juan de Goyoaga

Colón de Larreategui, 15 y 17, Bilbao

Luis G. Ferrán Torello:

Oficina Técnico Comercial

Fortuny, 7, Barcelona

F. D. Miguel Milano

7, Núñez de Bilbao

Madrid

Catálogos ilustrados con todos los pormenores á disposición de los interesados

Crónica Mercantil é Industrial

El puerto de San Esteban de Pravia

Por Real orden del Ministerio de Hacienda se ha acordado la habilitación de la Aduana de San Esteban de Pravia para importar los abonos minerales comprendidos en la partida 201 del vigente Arancel; los superfosfatos y escorias Thomas, de la partida 202, y el guano y los demás abonos orgánicos, incluso los huesos calcinados, de la 503.

El carbón á España

La importación de carbón mineral, cok y aglomerados ha sido en los meses de Enero á Agosto, ambos inclusive, del año actual, por valor de 50 millones de pesetas, en baja de 2,8 millones respecto á los mismos meses de 1909 y alza de 2 millones sobre igual periodo de 1908.

Agencia Central de las Hilaturas

Una Sociedad anónima se ha constituido en Barcelona, con la denominación que antecede, para dedicarse al negocio de compra y venta de algodón, lino y seda.

MARCA



REGISTRADA

Sömme & Sundt, Bilbao. Hurtado de Amézaga, 1

Almacén de maquinaria y taller de construcción

Gran surtido
de **Correas**
de **Balata-Atlas**
y de **Cuero**.
Calidad superior

Motores
eléctricos
de
Morsk Elektrisk-
Brown Boveri

Maquinaria
para Fábricas de
Conservas
y para
Molinos harineros

Molinos
trituradores
para minerales
y otras materias
Desintegradores

Los banqueros de Barcelona

La Asociación de Banqueros de Barcelona ha elevado á la Comisión de Presupuestos del Congreso una exposición contra los proyectos de reforma tributaria presentados por el señor Ministro de Hacienda.

He aquí uno de sus párrafos:

«Comenzaremos por preguntar: ¿es oportuno el momento para emprender una reforma tributaria tan compleja? La historia financiera de los pueblos demuestra que las grandes reformas tributarias se han realizado en períodos de paz y de relativa prosperidad, y en todas ocasiones se han efectuado de una manera paulatina, no amontonándolas, sino dejando el tiempo para que pudieran desarrollarse sin apresuramientos ni apreturas, lo que no es posible cuando se tiene que diseminar la energía y la vigilancia en tan variados terrenos, causando gran perturbación en el contribuyente que sufre á la vez la incomodidad y la extorsión de distintos nuevos impuestos.»

Exposición agrícola modernista

En Roubais, Norte de Francia, se proyecta celebrar una Exposición agrícola en una forma nueva y especialísima.

Se instalará en una casa de campo que se construirá expreso, en la cual se expondrán los numerosos productos agrícolas, tanto alimenticios como no comestibles.

En departamentos anexos se instalará la ganadería, edificándose un establo modernísimo, gallinero, palomar y demás departamentos que reúnan suficientes condiciones de higiene, seguridad, salud y garantía, de cuantas manifestaciones agropecuarias se presenten.

Las grandes industrias agrícolas, destilería, azucarería, la maquinaria y herramientas de cultivo, la veterinaria, los más importantes y modernos instrumentos tendrán cabida en instalaciones apropiadas al caso.

Fomento Mercantil é Industrial Hispano Marroquí

Con un capital de un millón de pesetas, dividido en acciones de á 500 pesetas una, se ha constituido en Barcelona esta nueva empresa cuyo objeto es la creación y explotación mercantil de toda clase de industrias y comercio en España y Marruecos.

Creación de una Bolsa de Algodón

Parece que se ha acordado por el Casino Mercantil de Barcelona, la fundación de una Bolsa de Algodones al nivel de los grandes centros de producción, y gracias á las activas y oportunas investigaciones realizadas por el secretario de dicha entidad económica, D. Eladio Farando, en los mercados de París, Londres, Liverpool, Havre y otros, se están ya ultimando los trabajos de reglamentación de dicha Bolsa, cuya inauguración será un hecho muy en breve.

Hullera Vasco-Leonesa

Los beneficios por venta de carbones han ascendido á pesetas 229.746,07, de las que, deducidas 61.513,50 por intereses de obligaciones y cuentas corrientes, 3.914,78 por pérdidas de ejercicios cerrados, y 6.680,21 por quebranto en la venta de carbón aglomerado en ovoides de Ciñera, queda un beneficio líquido de 165.140,66 pesetas, incluido el remanente del año anterior, importante pesetas 7.503,08.

Hechas las aplicaciones y asignaciones estatutarias resulta un beneficio repartible de pesetas 131.090,95, de las que se destinarán 120.000 al reparto de un dividendo de 30 pesetas por acción, equivalente á un 6 por 100, dejando el resto como remanente para el ejercicio corriente.

Cámara de Comercio

El miércoles dirigió al señor Presidente del Consejo de Ministros, esta entidad, el siguiente telefonema:

«Esta Cámara de Bilbao, que por los graves perjuicios que produciría, hizo, en unión de otras Corporaciones hermanas, tenaz campaña contra impuesto tonelaje establecido por artículo primero Ley Comunicaciones Marítimas, suplica respetuosamente á vuecencia que, corroborando espíritu que predominó al discutirse Ley en los prohombres del partido liberal y que motivó su aplazamiento, no lo ponga en vigor, teniendo en cuenta que su implantación entorpecería el tráfico interoceánico que tan interesado se halla el Estado en fomentar.

Presidente Cámara Comercio, Eduardo de Barandiarán.»

La Cámara de Comercio recibió el mismo día del señor Presidente del consejo de Ministros, la siguiente contestación al teleolema que precede:

«Presidente Cámara Comercio, Bilbao.—Recibido su telegrama y espero complacerle pronto.»

Ganado importado

Desde 1.º de Enero hasta 31 de Agosto del corriente año, se han importado en España ganados para el consumo, ó sea vacuno, lanar, cabrío y de cerda, por valor de 10,6 millones de pesetas, que se descomponen así en números de cabezas por clase de ganado:

Vacas de leche, 1.176; bueyes y toros, 6.942; terneras, 2.418; ganado de cerda, 8.805; lanar, 223.933, y cabrío, 53.127.

Las exportaciones de estas mismas clases de ganado, se han elevado en igual período á 12,7 millones de pesetas, con aumento en el número de cabezas de 43.821 de ganado vacuno, de 29.335 de lanar, de 8.355 de cabrío y de 16.850 del de cerda.

El trabajo en las minas

El lunes se reunió el Instituto de Reformas Sociales para terminar el estudio del proyecto de ley regulando el trabajo en las minas, y que ha sido presentado ya á las Cortes.

Se reanudó el debate sobre el artículo 6.º, que quedó pendiente en la sesión anterior, y que ya conocen nuestros lectores.

La discusión fué empeñada. Los vocales obreros insistieron en pedir que se suprimiera este artículo, y, al fin, lo consiguieron. De manera que las horas á que se refiere ese artículo se considerarán para dichos operarios como extraordinarias.

Artículo 6.º: «Cuando ocurran averías ó accidentes en las escalas, tornos, cubas, jaulas, maquinaria y aparatos empleados en los trabajos, en la bajada y subida de obreros, podrán prolongarse, pero en la parte alicuota motivada por esas causas y sólo por el tiempo estrictamente necesario para la reparación de la avería, bajo la responsabilidad de los propietarios ó arrendatarios de las labores, quienes deberán comunicar inmediatamente al gobernador de la provincia esta incidencia y el remedio, que deberán ser intervenidos por los ingenieros de minas.»

Artículo 7.º (8.º del anteproyecto): «Se permitirá la prolongación de la jornada dentro de las veinticuatro horas del día, cuando las labores no puedan ser interrumpidas en evitación de alteraciones importantes en una mina ó parte de ella, en las explotaciones en que por costumbres establecidas y con acuerdos favorables para los obreros haya un día de trabajo en dos días y un día entero de descanso. Y en las cuadrillas de reparaciones urgentes, si para evitar trabajar en domingo que-riase anticiparlo en sábado. En todos estos casos el turno de trabajo de un mismo obrero deberá estar separado por un intervalo mínimo de cinco horas de descanso. El propietario ó arrendatario de la explotación deberá solicitar de la autoridad gubernativa el permiso correspondiente, previo informe del ingeniero minero.»

Artículo 8.º (9.º del anteproyecto): «Podrá aumentarse la duración de la jornada en los casos siguientes:

1.º Cuando las personas ó la propiedad se encontrasen en peligro inminente, ó al ocurrir incidente á cuyo remedio sea preciso acudir sin demora. En tal caso, como en los de fuerza mayor y siempre que hubiera necesidad de prevenir un peligro actual ó eventual se podría, bajo la responsabilidad del patrono, aumentar la jornada en tanto se recibiera autorización gubernativa.

2.º En las explotaciones mineras donde por su situación topográfica no se pueda trabajar más que seis meses al año.

3.º Cuando por circunstancias de orden técnico sea imposible continuar la explotación de una mina con la jornada máxima legal.

En los casos 2.º y 3.º, las horas extraordinarias de aumento no podrán exceder de una diaria, ó seis semanales, excepción que concederá el Gobierno oyendo al Consejo de minería y al Instituto de Reformas Sociales, y esta concesión, en el caso 3.º, tendrá carácter temporal, no mayor de seis meses, pudiendo ser renovable el plazo en los casos de excepción necesarios.»

Artículo 9.º (antiguo 10): «Puede suspenderse por el Gobierno, previo acuerdo del Consejo de ministros y oído el Instituto de Reformas Sociales y el Consejo de Estado, la aplicación de esta ley, en casos de urgencia extrema en que esté comprometido el interés nacional.»

Se acordó que el Gobierno pueda prescindir de toda consulta previa, dando después cuenta de su resolución al Instituto, al Consejo de Estado y á las Cortes, á éstas para elevar á definitiva la suspensión provisional de la ley.

Luego se intercaló un artículo nuevo que figura en décimo lugar y que trata de la remuneración de las horas extraordinarias.

Por unanimidad se aprobó el artículo 11 que señala los casos en que los obreros no podrán trabajar más de seis horas.

El 12 decía: En todas clases de labores subterráneas se prohíbe el trabajo de las mujeres y niños menores de dieciséis años.

En las que se realizan al exterior, seguirán rigiendo los preceptos de la ley de 13 de Marzo de 1900.

Los vocales obreros hicieron observar que este último extremo implicaba una gran contradicción puesto que señalándose para los hombres la jornada máxima de nueve horas y media, se fijaba para las mujeres y niños la de once que establece la ley mencionada. Conformes con esta apreciación todos los miembros del Instituto, se acordó corregir el artículo.

Al discutirse el 13—la ley y reglamentos para su aplicación se fijarán en sitios visibles de las explotaciones—la representación obrera se lamentó de la deficiente inspección de las minas en lo que se refiere al cumplimiento de la legislación social y pidieron que los inspectores del trabajo y los vocales de las Juntas locales fuesen los encargados de velar por el cumplimiento de estas disposiciones. El Sr. Canalejas dijo que esto se podía aclarar en el reglamento, pues la inspección de minas tiene dos aspectos: el técnico, que corresponde á los ingenieros, y el social, que corresponde al Instituto y á sus delegaciones. El mismo criterio sustentó el Sr. Azcárate. El deslinde de facultades se hará en el reglamento.

El artículo 14—referente á la responsabilidad por el incumplimiento de los preceptos de la ley—se aprobó por unanimidad.

Fué bastante discutido el artículo 15, cuyo texto es el siguiente:

«Las infracciones serán castigadas con multas de 25 á 50 pesetas, exigibles al propietario ó arrendatario de las labores mineras, salvo los casos en que se demuestre la irresponsabilidad de los mismos. La reincidencia dentro del plazo de un año, se castigará con multas dobles, debiendo todas ser satisfechas en papel de pagos al Estado. Conocerán de las infracciones de la ley y del reglamento los gobernadores civiles. Contra la resolución del Gobernador podrá interponerse recurso de alzada ante el Ministro de la Gobernación, el cual resolverá en definitiva, oyendo al Instituto de Reformas Sociales.»

Se acordó que la multa mínima sea de 50 pesetas, y señalar un plazo de treinta días para interponer los recursos de alzada.

El Instituto acordó que los gobernadores, ppra adoptar sus resoluciones, oigan á las Juntas provinciales de Reformas Sociales.

Los artículos 16 y 17, de carácter secundario, fueron aprobados con ligeras modificaciones, quedando terminado el examen del anteproyecto.

Banco Español del Río de la Plata

La junta extraordinaria de accionistas de este Banco, celebrada el 10 del actual en Buenos Aires, tomó, entre otros acuerdos, el de aumentar el capital social, sobre las siguientes bases:

«El capital social, que es actualmente de 50 millones de pesos moneda legal, será elevado á 100 millones de pesos moneda legal de una sola vez. Las acciones nuevas de un valor nominal de 100 pesos, serán emitidas á 160 pesos, y pagaderas como sigue:

10 por 100 en el acto de la suscripción y el 90 por 100 restante por entregas de 10 por 100 en las épocas fijadas por el Consejo de Administración, con intervalos no menores de seis meses, previo aviso con treinta días de anticipación.

Si después de hecha la entrega de suscripción algún accionista deseara liberar totalmente sus acciones, tendrá la facultad de hacerlo en la fecha fijada para el pago de la primera cuota, ó en los quince últimos días de cada uno de los meses de Marzo, Junio, Septiembre y Diciembre de cada año.

Con arreglo al art. 15 de los estatutos del Banco Español del Río de la Plata, los actuales accionistas tienen derecho de preferencia para la suscripción total de los 50 millones de pesos que representan el aumento de capital.

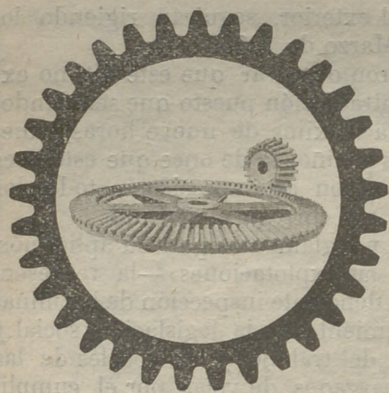

ENGRANAJES CORTADOS Á MÁQUINA

Engranajes de precisión

PARA

AUTOMÓVILES

Font, Campabadal y C.ª

BARCELONA

Representantes

Hijos de José Eusebio Rochelt

== BILBAO ==

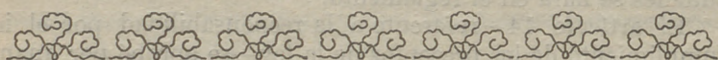

Los corredores intérpretes de buques

Por el Colegio de Corredores Intérpretes de buques de puerto de Bilbao, se solicitaron del Ministerio de Fomento algunas modificaciones y reformas en el vigente reglamento interior para la organización y régimen de las Bolsas de Comercio.

Tendían á subsanar los inconvenientes é insuficiencias de que adolecen las prescripciones que se relacionan con aquellos agentes mediadores del Comercio.

De conformidad con los deseos de los corredores de esta villa, se ha firmado el 9 del actual un Real decreto modificando los artículos 10 y 71 del reglamento interior de las Bolsas de Comercio, que quedan redactadas en la forma siguiente:

«La intervención en las negociaciones y transferencia de valores y efectos públicos que con arreglo al Código de Comercio son cotizables, es privativa de los Agentes de Cambio y Bolsa.

En las demás operaciones y contratos de Bolsa tendrán derecho á intervenir los Agentes de Cambio y Bolsa y los Corredores de Comercio.

Los Corredores intérpretes de buques intervendrán privativamente en los contratos que taxativamente les encomienda el artículo 113 del Código de Comercio, y, en su virtud serán los únicos que pueden legal y oficialmente:

a) Intervenir en los contratos de fletamento, préstamos á la gruesa, liquidación de averías, seguros de mar, hipoteca naval, compraventa de buques, minerales, carbones ú otros efectos de ó para embarque y cuantas operaciones sean inherentes al comercio marítimo, para darles autenticidad y valor en juicio; y asimismo testimoniar sobre hechos acaecidos en los buques ó derivados de la navegación, siendo para ellos requeridos.

b) Subrogar á los Capitanes, Pilotos, Sobrecargos y demás gente de mar para las diligencias que puedan ocurrirles en toda oficina pública y especialmente en las de Aduana, Comandancia ó Capitanía de puerto y Sanidad marítima, y autorizar en ella con su firma personal y sello de oficio los despachos ó de salidas de sus buques; así como servirles de intérpretes cuando sea necesario ó conveniente al interés de aquéllos, pudiendo valerse de sus empleados ó dependientes, siempre que éstos sean españoles y mayores de 18 años, para las operaciones materiales de mera tramitación de documentos en dichos centros.

Los corredores intérpretes de buques, deberán cobrar los derechos que se señalan en el correspondiente Arancel.

Será perseguida y deberá ser denunciada de oficio la intrusión en la Agencia de Cambio y Bolsa y en las Corredurías de Comercio y Marítima, y castigada con las penas que se señalan en el Código Penal.

Banco de Cartagena

SU SITUACIÓN EL DÍA 30 DE SEPTIEMBRE DE 1910

ACTIVO	Pesetas
Caja	6.134.408,45
Banco de España c/ corriente	784.154,69
Pagado por dividendo á cuenta de Utilidades	293.790,00
Fondos públicos	2.230.722,29
Descuentos sobre la plaza	6.474.070,72
Efectos á cobrar	6.873.186,93
Cuenta corriente con garantía personal	2.999.335,24
» » » de valores	4.210.821,39
Solares en el Ensanche de Cartagena	20.758,85
Corresponsales	5.165.364,43
Varios	806.778,41
Inmuebles	621.858,82
Mobiliario	88.049,06
Cámara acorazada de Cajas de alquiler	67.505,66
TOTAL	36.770.804,94

Valores nominales

Depósitos en custodia	24.596.945,56
Idem necesarios	360.500
Idem garantía	4.829.084,67
TOTAL GENERAL	66.557.335,17

PASIVO

Cuentas corrientes	8.793.417,71
Imposiciones á fecha fija	1.279.105,00
Imponentes de la Caja de Ahorros	13.595.831,33
Efectos á pagar	231.889,84
Corresponsales	895.727,61
Varios	179.207,64
Dividendos á pagar	7.895,50
Utilidades líquidas	587.730,31
Fondo de reserva Estatuario	1.000.000,00
2.º Fondó de reserva (voluntario)	200.000,00
Capital	10.000.000,00
TOTAL	36.770.804,94

Valores nominales

Depositos de efectos en custodia	24.596.945,56
Acreedores por dep. necesarios	360.500
Depósitos de valores en garantía	4.829.084,67
TOTAL GENERAL	66.557.335,17

V.º B.º—El Director General, *Joaquín Pagá*.—El Interventor, *Rafael Sierra*.

EL TRABAJO DE LAS MUJERES

El Ministro de la Gobernación leerá en el Congreso el proyecto de ley prohibiendo el trabajo industrial nocturno de las mujeres, sin distinción de edad. Se considerará empresa industrial para este fin la que emplee más de diez obreros, salvo que pertenezcan todos á la misma familia.

El descanso que se impone durará once horas, excepto en los casos imprevistos de fuerza mayor ó cuando se utilicen materias susceptibles de rápida é inevitable alteración.

Por circunstancias excepcionales, la duración del descanso nocturno no interrumpido podrá reducirse á diez horas en sesenta días del año.

Con arreglo al Convenio de Berna, este descanso nocturno se pondrá en vigor el 14 de Enero de 1913, para regir diez años, en las fábricas de azúcar de remolacha, en las de cardado é hilado de lana y en los trabajos al exterior de las explotaciones mineras.

Un perfeccionamiento en los acumuladores eléctricos

En algunos ferrocarriles alemanes se emplean para accionar los coches automotores eléctricos, un nuevo tipo de acumuladores en los que se han substituído las placas negativas ordinarias por otras que sus inventores llaman placas de caja y que tienen una duración mucho mayor que las anteriores.

En las placas ordinarias, la contracción de la masa activa hace bajar rápidamente la capacidad del acumulador, de tal modo, que después de recorridos de 20,000 á 30,000 kilómetros, hay que renovar la masa activa, y después de unos 60,000 kilómetros hay que cambiar la placa. Este inconveniente se puede evitar añadiendo á la pasta ciertas substancias químicamente indiferentes; pero, en este caso, la pasta queda mucho más fluida y porosa, de modo que ya no es posible aplicarla sobre las placas ordinarias de rejilla. Para poder emplear esta pasta, no ha quedado otro remedio que recubrir por ambas caras la rejilla con planchas de plomo perforadas, con lo cual se evita, casi en absoluto, que la pasta se desprenda de la placa, y, al mismo tiempo, los huesos ó alvéolos de la rejilla, pueden ser mucho más grandes, aumentando así la proporción de pasta activa contenida en la placa.

En la práctica se fabrican estas placas en dos mitades, cada una de las cuales comprende la mitad de la rejilla unida con la placa perforada que recubre su cara exterior; estas dos medias placas se llenan con la pasta y se sueldan, quedando de este modo terminada la placa y con la pasta completamente encerrada, de modo que no puede caer como no sea por las perforaciones de las planchas de plomo que las recubren.

Además, se ha aumentado la capacidad de los acumuladores aumentando en 25 por 100 la superficie de las placas y disminuyendo la separación entre las placas.

Con estos perfeccionamientos, se ha logrado poder recorrer de 60 á 70,000 kilómetros, sin necesidad de limpiar las placas, operación que con los acumuladores ordinarios ha de hacerse al cabo de 20,000 á 30,000 kilómetros.

Bibliografía

Anuario del Comité de Forjas de Francia. (Edición 1910-1911).

Esta obra, que acaba de aparecer, contiene, en su primera parte, la lista de los establecimientos siderúrgicos franceses, en número de 208, adheridos al Comité de Forjas de Francia; esos establecimientos están catalogados, por orden alfabético, por regiones y por naturaleza de productos (páginas 15 á 128).

La segunda parte (páginas 131 á 544) encierra, para cada Sociedad, una noticia especial dando los nombres y direcciones de los Administradores, Directores y Representantes, la consistencia de las fábricas y la naturaleza de los productos, las cifras de producción y el número de obreros, el capital, el curso medio y número de acciones y obligaciones durante los últimos años, etc.

En la tercera parte del Anuario (páginas 547 á 675) se encuentra la composición de los principales Comités, Comptoirs de venta y Camaras sindicales que interesan á la industria metalúrgica.

La cuarta parte da, bajo el punto de vista siderúrgico, informes estadísticos sobre la producción y el comercio exterior de los principales países (Francia, Alemania, Gran Bretaña, Bélgica y Estados Unidos).

Se encuentra en la quinta parte informes sobre los principales servicios de los Ministerios del Comercio y de la Industria, del Trabajo y de la Previsión social, de Trabajos públicos, etcétera.

Finalmente, la sexta parte contiene las leyes y decretos cuyo texto tienen que consultar más á menudo los industriales (accidentes del trabajo, descanso semanal, retiros para obreros, etc.)

Puerto de Castro-Urdiales

Mineral exportado hasta el 17 de Octubre de 1910

(REMITIDO POR LOS SRES. PORTILLO, IBÁÑEZ Y COMPAÑÍA)

BUQUES	DESTINO	Toneladas	CARGADORES
SUMA ANTERIOR.		443 344	
Clarence	Mewport	1.476	J. Benito del Valle
Victoria	Glasgow	2.376	Mina Federico
Ciervana	Idem	1.797	C. ^a Minera de Setares
Hylton	Rotterdam	2.100	Dicido Iron Ore
Adour	Boucau	1 584	Luis Ocharan
Dicido	Cardiff	2.360	Dicido Iron Ore
El Gallo	Gijón	805	Portillo, Ibáñez y C. ^a
Arden	Rotterdam	2.211	Chávarri Hermanos

TOTAL.. . . 458.053 toneladas.

Afino electrolítico del cobre

La Sociedad metalúrgica de Livorna (Italia) ha montado recientemente una gran fábrica para el afinado del cobre por vía electrolítica. Ocupa en total 4.500 metros cuadrados y comprende 432 cubas dispuestas en cascada de manera que hay una circulación continua del electrolito. Las cubas son de madera, forradas de plomo y de un metro cúbico cada una. Los ánodos rectangulares (9 por baño) pesan 120 kilogramos y son de cobre del 98 por 100 aproximadamente; duran de veinte á treinta días, al cabo de los cuales hay que sustituirlos porque su espesor se ha reducido excesivamente, resultando un aumento de resistencia en el circuito. Los cátodos del cobre electrolítico son 10 por cuba y permanecen en el baño de quince á dieciocho días, al cabo de los cuales pesan 40 ó 50 kilogramos.

El electrolito es una solución de 130 gramos de cobre y 120 gramos de ácido sulfúrico por litro de agua. Una bomba lo recoge de la última cuba y lo eleva al depósito que alimenta á la primera.

El baño se calienta á 50° por medio de serpentines de vapor y á fin de disminuir la resistencia. Para mantener constante la riqueza del baño en ácido sulfúrico (la cual tiende constantemente á disminuir), se intercalan en la instalación unas cubas cuyos ánodos son de plomo. En ellas se descompone el sulfato de cobre lo mismo que en las demás y el ácido sulfúrico liberado permanece en el baño por no atacar sensiblemente á los ánodos de plomo.

La corriente que pasa por cada una de las cuatro baterías de cubas es de 1 000 amperios á 50 voltios y la densidad de corriente es de un amperio por decímetro cuadrado de electrodo.

La producción diaria es de unas 10 toneladas de cobre, empleado principalmente en la fabricación de conductores eléctricos.

SEÑOR ENÉRGICO con gran experiencia en el comercio de mineral de hierro y relaciones importantes con los altos hornos, busca representación para Inglaterra de mina ó negociantes importantes.

Diríjense Box 11, c/o Walter Judd Ld., 5, Queen Victoria Street.—LONDRES, Inglaterra.

Puerto de Cartagena

EMBARQUE DE MINERALES Y METALES HASTA EL DE 13 OCTUBRE

Mineral de hierro	324.801,2
Para Middlesbro, Eduardo T. Yohn.	3.654,6
TOTAL.	328.455,8
Mineral de zinc	71.706
Para Amberes, L. Canthal y Compañía, blenda.	800
Para Hamburgo, V. Andreu.	20
TOTAL.	72.526

Plomo en barras

484.534 barras 29.962.200 kilogramos	
400 » 25.000 » desplataado, á Marsella	
481.934 barras 29.987.200 kilogramos	

Boletín Minero

Fletes de mineral

Newcastle on Tyne

20 de Octubre de 1910

Bilbao á Rotterdam, £-5/-
Idem á Stockton, 5/-
Huelva á Nothorn States, 12/3
Bilbao á Cardiff, 4/6
Idem á Middlesbrough, 4/6
Huelva á Rotterdam, 7/6
Huelva á Antwerp, 8/-
Idem á Londón, 7/6
Idem á Rotterdam, 7/6
Bilbao á Cardiff, 4/6
Idem á Dunkirk, 5/9
Idem á Glasgow, 5/3
Idem á Middlesbrough, 4/10 ½
Idem á Newport, 5/-
Idem á Stockton, 5/-
Cartagena á Garston, 7/6

Fletes de carbones (para hulla por tonelada)

Bilbao	5-0	Villanueva	8 0
Santander	5-0	Palamós	8 6
Barcelona	6-9	San Feliú de Guixols	8 6
Tarragona	7-0		

Precios de carbones en Newcastle

	S. D.	
Hulla de calidad. 1. ^a	á 10-6	toneladas.
» de 2. ^a	á 9-6	»
» de 3. ^a	á 8-9	»
Fragua superior.	á 10-0	»
Coke de 1. ^a calidad	á 18-0	»
» de 2. ^a	á 17-0	»
» de 3. ^a	á 16-0	»

PLOMOS. — Hoy los desplataados extranjeros valen de £ 13 30-9 á £ 13-05-0 y los ingleses de £ 13 07-6 á £ 13-10-0 por 1016 kilogramos.

Los argentíferos á £ 13-6-10 ½

LA PLATA FINA — Disponible á 27 15/16 peniques. — Entrega á dos meses á 28 1/10 peniques. — Todo por onza inglesa.

Remitido por los Sres. Chivers y Fraser

Cotización de hierro en Glasgow

Según despachos recibidos por el Círculo Minero de Bilbao

Octubre 18	Escocia 49/9	Hematites 65/3
» 19	» 49/8	» 65/3
» 20	» 49/6	» 65/»
» 21	» 49/11	» 65/3

Hierro

BILBAO.—Campanil de 1. ^a tonelada ing. f. á b.	13 á 14 sch.
» Campanil de 2. ^a	12 á 13 »
» Rubio de 1. ^a	11 á 12 »
» Rubio de 2. ^a	10 á 11 »
» Carbonato de 1. ^a	13 á 14 »
» Carbonato de 2. ^a	12 á 13 »

Mercado de Londres

TELEGRAMAS DE LOS SRES. THOMAS MORRISON Y COMPAÑIA

	Día 17	Día 15	Día 9	Día 20	Día 21
Cobre.—Standard	57-0-0	57-06-3	56-17-8	56-7-6	57-07-6
» 3 meses	57-6-3	58-03-9	57-5-0	57-17-2	58-07-6
» Best Selected	00-0-0	00-00-0	00-00-0	00-00-0	00-00-0
Estañó del Estrecho.	165-1-0	165-10-9	164-0-0	170-0-0	169-0-0
» 3 meses	160-0-0	161-30-0	163-0-0	166-0-0	166-0-0
» Ingleses.—Lingotes	180-10-0	181-00-0	183-1-0	186-00-0	186-00-0
» —Barritas	16-10-0	182-00-0	167-0-0	167-00-0	167-00-0
Plomo Español.	13-00-0	13-05-0	13-03-3	13-00-0	13-03-3
Hierro.—Escocés.—Warrant	55/07	55/07	54/09	55/06	55/07
» Middlesbro.	49/07	49/07	49/09	49/06	49/07
» Hematites	65/03	65/03	65/03	65/00	65/00
Acciones Rio-Tinto	68-15-0	71-15-0	70-30-0	70-05-0	70-12-5
» Tharsis	5-11-0	5-7-5	5-17-5	5-15-1	5-15-0
Plata	25-3/8	25-7/8	26-3/0	26-1/4	26-3/8
Exterior Español	92-0/0	92-0/0	92-0/0	92-0/0	92-0/0
Cambio á 3 m/f	00-0/0	00-0/0	00-0/0	00-0/0	00-0/0
Regulo de antimonio	31-00-0	31-00-0	31-00-0	31-00-0	31-00-0

Las Semi-fijas Wolf

El importante ingeniero-constructor de Magdebourg Buckau, Sr. R. Wolf, que en la Exposición Universal de Bruselas ha obtenido dos Grandes premios por sus semi-fijas de vapor recalentado y por su material de batir, acaba de obtener otro éxito muy señalado en la Exposición del Centenario de Buenos Aires, en la que el Jurado otorgó igualmente el Gran premio á las semi-fijas de vapor recalentado Wolf. Las máquinas, que excitan la admiración general por su acabada construcción y magnífica marcha, contribuyen esencialmente á la producción de la energía eléctrica en esta Exposición Internacional.

No es de extrañar, por tanto, que las susodichas semi-fijas de vapor recalentado sistema Wolf gocen de renombre universal.

Información marítima

Importación

Buques entrados hasta el 20 de Octubre de 1910

Vapor alemán KRONOS. De Amberes: 15 barriles 3.137 k alquitrán, R. Rochelt é Hijos; 5 cajas 584 k barniz, Urizar y Aldecoa; 30 barriles 5.780 k aceite mineral, 11 bultos 284 k ferreteria, 1 caja 22 kilos baldosas mayólica, 1 caja 31 k vino, papel y lápices, C. Hoppe y Compañía; 250 sacos 10.290 k yeso, Cristalería Española; 26 cajas 3.500 k vidrios planos, B. Paraiso; 4 bultos 252 k ruedas de hierro y acero y ejes, 4 atados 180 k traviesas de acero, 93 piezas 15.780 k y 66 bultos 15.802 k vagonetas para minas, Orenstein y Koppel-Arthur Koppel; 10 atados 513 k acero en barras, 2 jaulas 284 k aisladores porcelana, 6 bultos 910 k porcelana, 59 atados 3 550 k alambre de hierro, 3 bultos 530 k ferreteria, 8 cajas 1.354 kilos artículos de hierro, 1 bulto 140 k maquinaria, 21 bultos 10.991 k id., A. Conrad y Compañía; 38 fardos 2 212 k acero en barras, El Material Industria; 208 atados 10.531 k hierro trabajado, Z. Andrés y Urlézagá; 20 atados 1.037 k id. id., J. A. Muguruza; 100 bultos 14.066 kilos bandajes de acero, P. Callam; 10 bultos 490 kilos hortalizas desecadas, A. Marin; 197 atados 10 568 kilos chapas de hierro, Sánchez Díaz y Herrero; 19 bultos 3.478 kilos maquinaria, A. H. Schütte; 325 rollos 16.805 kilos pasta de madera, La Papelera Española; 40 sacos 2.000 k hortalizas desecadas, L. Landáburu; 463 piezas 11.850 k tubos, M. Ledoux; 1 caja 242 kilos tubos de latón, Sociedad E. de Construcciones Metálicas; 40 bultos 19.370 k manufactura de hierro, Compañía Orconera; 3 cajas 194 k relojes, 5 bultos 979 k materias aisladoras y piezas de latón, 9 bultos 1.208 k colores preparados, 2 barriles 568 k alambre de latón, 12 rollos 479 k hojas de cobre, Yanke Hermanos; 26 bultos 4.421 k vagonetas, 10 bultos 1.010 k cruzamientos, 5 bultos 2 990 kilos placas giratorias, Establecimientos Decauville; 28 balas 1.000

Valores negociados en Bolsa.—Cotizaciones de la semana

Titulo de la empresa	Última cotización	Fecha de la operación			Capital millares de PESETAS	Valor de cada título	Desembolso	Dividendo anual	OBLIGACIONES			Capital Ptas.	Interés	Última cotización	
		Día	Mes	Año					Compañías de Ferrocarriles	Compañías Navieras	Compañías de electricidad				
ACCIONES															
Bancos															
De Bilbao	344.00	11	Octubre	1910	30.000	500	Todo	14 0/0	Bilbao á Durango.—1.ª emisión 1902	500	4 1/2	96.25			
De Vizcaya	440.00	19	»	1910	15.000	250	60 0/0	8 »	» de Portugalete, 1.ª emisión, 1.ª serie	500	4	100.50			
Crédito Unión Minera	615.00	21	»	1910	20.000	250	20 »	12 pts	» de » 1.ª » 2.ª »	100	4	100.00			
Guipuzcoano	223	2	Junio	1910	5.000	500	60 »	12 »	Santander á Bilbao, emisión de 1895	500	4	100.25			
De Vitoria	150	29	Octubre	1909	3.000	500	50 »	12,50 »	» de » de 1898	500	4	98.00			
Asturiano	74	4	Junio	1909	8.000	500	80 »	—	» de » de 900	500	4	97.75			
De Gijón	175	21	Septbre	1910	10.000	500	50 »	8 0/0	» de » de 1902	500	4	97.75			
De Burgos	200	19	Agosto	1909	3.000	500	20 »	6 »	F. c. de Tudela á Bilbao, 1.ª serie	500	5	102.00			
De Cartagena	120	17	»	1910	10.000	500	Todo	10 »	» de » á » 2.ª »	500	5	103.00			
Hispano Americano	150.00	20	Octubre	1910	100.000	500	30 0/0	9 pts.	» de » á » 3.ª »	250	5	107.00			
Mercantil de Santander	150	5	Julio	1907	6.000	500	50 »	4 0/0	» de Valladolid á Ariza serie, A.	500	5	103.75			
Español Río la Plata	545	3	Octubre	1910	10.000	500	85 »	12 pts.	» de Almansa á Valencia y Tarragona	475	5	100.50			
Ferrocarriles															
Vascongados	99.50	21	Enero	1910	6.525	250	Todo	2 1/2 0/0	» de Asturias, Galicia y León, 1.ª hipoteca	500	3	76.00			
De Bilbao á Portugalete	152	1	Mayo	1908	5.000	500	»	7 »	» de Zaragoza á Pamplona y Barcelona (prioridad)	475	3	83.00			
De Santander á Bilbao	101.50	3	Octubre	1910	12.500	500	»	7 »	» del Norte de España 1.ª serie	500	3	82.00			
De Castro Alén (ord.)	96	28	Julio	1910	1.500	500	»	3 »	» del Norte de España emisión de 1905	500	4	96.00			
De Castro Alén (esp.)	116.50	28	»	1910	1.000	500	»	—	» de Durango á Zamárraga, 1.ª serie	500	4	96.25			
De La Robla	54.00	22	Octubre	1910	20.264	500	»	3 0/0	» de Madrid á Zaragoza y Alicante, serie C.	500	3	97.25			
Vasco Asturiano	76	9	Dicbre	1909	12.000	400	»	—	» de Alar y Santander	475	6	100.50			
Navieras															
Sota y Aznar	99.00	4	Octubre	1910	9.500	500	Todo	15 pts	» de La Robla	500	4	90.00			
Bachi	80	13	Dicbre	1907	4.000	500	»	7,50	» Vasco-Asturiano 1.ª hipoteca	500	5	102.00			
Vasco Cantábrica	34	26	Febrero	1907	3.000	500	»	10 pts.	» 2.ª id.	500	3	106.00			
Vascongada	32	8	»	1910	3.125	500	»	10 »	Económicos de Asturias	500	4	98.00			
Internacional	28	21	Febrero	1906	2.500	500	»	10 »	Compañías Navieras						
Unión	17	29	Enero	1910	16.000	500	»	—	Bilbaína de Navegación	500	5	77.50			
Cantábrica	14	10	Junio	1905	6.000	500	»	—	Navegación Bat.	500	5	90 0/0			
Uriarte	50	14	Abril	1906	3.000	1000	»	—	Naviera Vascongada	500	5	100.50			
Aurrera	116	10	»	1909	3.000	500	»	15 pts.	Sota y Aznar (fuera de bolsa)	500	5	103.50			
La Actividad	25	27	Mayo	1910	3.000	500	»	22,50	Compañías de electricidad						
Anónima de Navegación	60	5	Dicbre	1906	2.700	500	»	—	Tranvía Eléctrico de Bilbao á Durango y Arratia	500	5 0/0	95.00			
Bat.	22	28	Abril	1908	2.000	250	»	—	Hidroeléctrica Ibérica (fuera de bolsa)	500	5	101,75			
Algora	37.50	1	Septbre	1909	5.000	500	»	17,50	Junta de Obras del Puerto de Bilbao						
Olazarri	32 0/0	6	Septbre	1910	7.000	500	»	50 pts	Emisión de 7 de Enero de 1899 á por 100 (4.º empréstito)	500	4	100,25			
Marítima del Nervión	99.00	20	Julio	1910	2.500	250	»	5 0/0	» de 1.º de Diciembre de 1905 (5.º empréstito)	500	4	100,00			
Metalúrgicas															
Altos Hornos de Vizcaya	284.00	20	Octubre	1910	32.750	500	Todo	60 pts.	Compañías de industrias varias						
Talleres de Deusto	117	27	Julio	1909	1.000	500	»	50 »	Papelera Española 1.ª serie	500	5	101,45			
Tubos Forjados	118	30	Marzo	1909	1.500	500	»	10 »	» 2.ª »	500	5	101,25			
La Basconia	85	27	Febrero	1906	7.000	500	»	30 »	Sociedad Altos Hornos y Fábrica de acero de Bilbao	500	5	93,00			
Aurrera	134	8	Agosto	1910	1.500	500	»	7 0/0	» Metalúrgica y Construcciones de Vizcaya	500	5	100,75			
Construcciones Metálicas	67,50	4	Octubre	1910	12.500	500	»	15 pts.	» Aurrera	500	5	102,50			
Miñeras															
Argentifera de Córdoba	150	25	Enero	1909	1.500	250	50 0/0	—	» Algodonera Guipuzcoana	500	5 1/2	100,10			
Anglo Vasca de Córdoba	150	12	Junio	1908	3.500	250	Todo	—	Ayuntamiento de Bilbao, 4 por 100	500	4	97,00			
Alcaracejos en Córdoba	70	4	Julio	1907	2.000	250	»	—	» Carreteras de Vizcaya, emisión de 1905	500	4	101,25			
Almadenes en Córdoba	145,70	7	Abril	1907	6.000	250	35 0/0	—	Cédulas hipotecarias, 4 / 500 ptas. números 1 á 236,18.	500	4	103,10			
Peñaflor, en Sevilla	93,00	4	Marzo	1910	4.500	500	Todo	—	Unión Resinera Española (fuera de bolsa)	500	5	101,75			
Cala, en Huelva	128,00	22	Octubre	1910	15.000	500	»	15 pts	Diques Euskalduna	500	5	101,00			
Hulleras Sabero y Anexas	85,00	8	»	1910	5.000	500	»	5 1/2 0/0	BOLSA DE MADRID						
Sierra Menera, en Teruel	87	12	Junio	1908	2.000	500	60 0/0	—	Interior contado	83.30	83.50	83.50	83.60	83.45	83.80
Irún y Lesaca	44.50	3	Octubre	1910	5.090	500	Todo	—	Interior fin	00.00	83.60	83.65	83.75	83.60	83.40
Cabárceno	120	10	Abril	1907	1.500	500	»	10 0/0	Amortizable al 5 por 100	101.00	101.45	101.30	101.35	101.45	101.20
Argentifera de Almagrera	11,50	1	Julio	1910	5.000	500	»	—	Amortizable al 4 por 100	90.50	91.00	91.50	92.00	91.5	91.80
Hulleras de Guardo	166	18	Marzo	1908	4.000	500	34 0/0	—	Acciones F.-c. N. de España	88.00	00.00	87.00	87.10	00.00	00.00
Collado del Lobo	45	17	Mayo	1910	12.500	500	Todo	12 0/0	Id. Madrid, Zarag. y Aliz	00.00	000.00	00.00	000.00	000.00	92.50
Atilana	5,00	1	Agosto	1910	4.000	250	»	—	Id. Banco de España	444.00	449.00	452.00	455.00	453.00	444.00
Villadrid	118	5	Septbre	1910	1.000	500	»	3 0/0	Id. Tabacos	352.00	352.00	359.00	350.00	350.50	339.00
Sierra Alhamilla	160	26	Julio	1910	1.000	500	»	10 »	Id. Altos Hornos	000.00	000.00	283.00	000.00	00.00	00.00
Berástegui	33	27	Abril	1907	2.500	500	70 0/0	3,50	Id. Explosivos	324.00	325.00	325.00	000.00	000.00	325.00
Minería Vascongada	20	26	Novbre	1909	12.500	250	5 0/0	—	Id. Azucarera G. de E. pf.	54.25	54.75	50.00	00.00	60.50	59.00
General de Minería	58	17	Junio	1907	5.000	250	25 0/0	—	Id. id. ordinarias	00.00	15.00	16.00	16.00	1.00	60.00
El Guindo, Madrid	81	29	Mayo	1908	20.000	500	Todo	5 0/0	Id. Banco Hisp. Americo	150.00	00.00	150.00	00.00	150.00	200.00
De Setares	1.200	28	Septbre	1910	1.000	1000	»	22 1/2 0/0	Id. id. Esp. R. la Plata	555.00	554.00	554.00	556.00	555.00	556.00
Propietaria Mina Ceferina	100	28	»	1910	1.000	1000	»	—	Francos	107.10	107.05	107.00	107.05	107.10	107.35
Varias															
Unión Resinera Española	100,00	22	Octubre	1910	20.000	250	Todo	10 pts	Libras	27.04	27.02	27.02	27.03	27.07	00.00
Unión de Explosivos	324,00	21	»	1910	25.000	100	»	16 »	BOLSA DE BARCELONA						
Unión Eléctrico-Vizcaína	140,00	18	»	1910	18.000	500	»	25 »	Interior	83.57	83.67	83.37	83.40	83.40	83.80
Electra Indust. Española	111	9	Julio	1910	2.500	500	»	5 0/0	Acciones F.-c del Norte España	85.15	86.30	86.40	86.50	86.50	98.50
Casa Dotesio	71	7	Agosto	1909	1.350	500	»	15 pts.	Id. id. Madrid Zarago a, Aliz	92.60	92.70	92.70	92.20	92.25	91.20
T. de Bilbao á Durango	27	21	Septbre	1910	2.150	500	»	3 0/0	Oblig. F.-c. Vallad. á Ariza, 5 0/0	103.50	103.50	103.50	103.50	103.50	103.50
C.ª de Seguros Aurora	54,05	20	»	1910	20.000	500	30 0/0	3 »	Id. F.-c. id. id. 4 1/2 0/0	101.25	101.25	101.35	101.25	101.25	101.25
Hidráulica del Fresser	65	24	Abril	1909	3.000	500	Todo	—	Id. F.-c. id. id. 4 0/0	96.00	96.00	96.00	96.15	96.12	95.15
Hidro-Eléctrica	112,50	18	Octubre	1910	20.000	500	»	4 0/0	Id. F.-c. Norte España 1905	96.00	96.00	96.00	96.00	96.00	96.55
Cementos Portland Sestao	120,25	3	Septbre	1909	1.403	700	»	40 »	Id. F.-c. Alm. Val. Tar. espec.	95.00	95.00	94.87	94.80	94.80	94.75
Papelera Española	64,00	21	Octubre	1910	20.000	500	»	—	Id. F.-c. id. id. adherid.	79.60	79.00	79.00	79.00	79.00	79.25
Artes Gráficas	75	21	Abril	1909	500	100	»	6 pts.	Ayuntamiento Barcelona	94.00	94.00	94.00	94.00	94.00	94.00
Bodegas Bilbaínas	95,00	27	Septbre	1910	6.000	500	»	—	C.ª Gral. Tabacos Filipinas	100.50	100.50	100.50	100.75	100.75	100.75
Sd. Gral. Ind. y Comercio	257,00	20	Octubre	1910	25.000	500	»	7 1/2 0/0	Paris, cheque	107.30	107.25	107.25	107.30	107.35	107.40
Diques Euskalduna	61	23	Novbre	1909	15.000	500	»	5 pts.	Londres, id.	27.08	27.08	27.07	27.14	27.1	27.18
Azucarera Española, pref.															

Buques entrados desde el 15 al 21 de Octubre 1910.—IMPORTACION

Núm. de ord.	Día	Pabellón	Nombre del buque	Tons. de reg.	CAPITAN	Kilogramos de carbón	Kilogr. de bacalao	Kilogramos de carga total	Procedencia	Consignatario ó corredor
						SUMAS ANTERIORES.	361040817	7502220	507819946	
1239	15	Español	Santiago	1358	J. Güena	»	»	»	Burdeos	Miguel P. Ferrer
1240	»	Inglés	Dalegarth	1434	E. O. Hammond	»	»	»	Idem	Vicente Correas
1241	»	»	Ninian Stuart	1194	A. J. Lowe	»	»	»	Nantes	Idem
1242	»	Español	Marzo	753	A. Echenique	1828624	»	1828624	Newport	Hijos de Astigarraga
1243	»	Uruguayo	Uriarte núm. 4	1395	J. B. Apraiz	»	»	»	Burdeos	Uribe y Eguiraun
1244	»	Inglés	Kilsyth	1498	Th. Smith	»	»	»	Bayona	Miguel P. Ferrer
1245	»	»	Crimea	1084	E. Lauritson	»	»	»	Nantes	Griffiths, Tate y Compañía
1246	16	Español	Sestao	1037	P. Muñecas	2234000	»	2234000	Newcastle	Sota y Aznar
1247	»	Belga	Minister Helleputte	1272	N. Clausen	»	»	»	Chantenay	Gustavo Motschman
1248	»	Español	Maliano	893	A. Aguirre	»	»	»	Nantes	Viuda de Salvidegoitia
1249	»	»	Cabo Peñas	1213	A. Bordallo	»	»	1160	Marsella	Bergé y Compañía
1250	17	Alemán	Teutonia	768	B. Kite er	»	»	»	Rotterdam	Miguel P. Ferrer
1251	»	Español	Getso	632	R. Leal	»	»	»	Newport	Sota y Aznar
1252	18	Inglés	Clarence	567	A. Hall	1371468	»	1371468	Idem	Félix Abásolo
1253	»	»	Rosario	1163	J. Davies	»	»	»	Pauillac	Aznar y Compañía
1254	»	Español	Duma	109	B. Manrique	»	»	68021	Burdeos	Carlos Maruri
1255	»	»	Katalin	76	C. ortazar	»	»	184242	Bayona	Atanasio Aréizaga
1256	»	Alemán	Triton	834	K. Kloforn	»	»	421943	Amberes	C. Hoppe y Compañía
1257	»	Español	Elantsobe	1450	L. Ispizua	3319760	»	3475106	Newcastle	Sota y Aznar
1258	»	»	Cabo San Martín	1201	F. Goxeascochea	»	»	13003	Marsella	Bergé y Compañía
1259	»	»	Malaespera	1280	E. Allica	»	»	»	Burdeos	José Picaza
1260	»	»	Bélgica	1222	B. Luzarraga	»	»	»	Idem	Félix Abásolo
1261	»	Inglés	Cairo	1021	J. Cobb	»	»	»	S. Nazaire	Macleod y Compañía
1262	19	»	Saxon	996	J. Wood	»	»	»	Burdeos	Edgar J. Turner
1263	»	Alemán	Fried Krupp	730	J. Janssen	»	»	»	Rotterdam	Erhardt y Compañía
1264	»	Español	Urko-Mendi	2149	J. Mugartegui	»	»	»	Glasgow	Sota y Aznar
1265	»	Inglés	Britine	1095	J. Mac Nicol	2446404	»	2446404	Newport	Miguel P. Ferrer
1266	»	»	George Allen	1443	T. S. Knill	»	»	»	S. Nazaire	Erhardt y Compañía
1267	20	Español	María Cruz	85	M. Suárez	»	»	52466	Manila	Francisco García
1268	»	Inglés	Conway	1670	G. Matthews	»	»	267900	Coatzacoalcos	Carlos Maruri
1268	»	Alemán	Emma Minlos	782	T. H. Kund	»	9435	520726	Hamburgo	H. de Azqueta
1269	»	Español	España	847	D. Obieta	1948191	»	1948191	Newcastle	Las Otero y Compañía
1270	21	Noruego	Avoca	907	J. Foss	»	»	»	S. Nazaire	Macleod y Compañía
1271	»	Inglés	Porthcawl	921	G. Nilsen	»	»	»	La Rochelle	Tomás Urquijo
TOTALES.						374189264	7511655	522653206		

CABOTAJE

Núm. de orden	Día	Aparejo	Nombre del buque	Tons. de reg.	CAPITAN	Kilogramos de carbón	Kilogr. de cemento	Kilogr. de vino	Kilogramos de carga total	Procedencia	Consignatario ó corredor
						S. ANTERIORES.	207663520	4286250	21276335	327870823	
1179	15	Vapor	Cabo Ortegál	1020	A. Arizabalaga	»	»	537600	566872	Alcázar y Pasajes	Bergé y Compañía
1180	»	»	Carolina	246	B. J. Díaz	500000	»	»	500000	S. E. de Pravia	B. Otero y Comp. ^a
1181	»	»	Unión Hullera	282	F. N. Junquera	500000	»	»	500000	Gijón	Juan Abaitua
1182	»	»	Fornel	47	L. García	»	»	»	100000	Avilés	Viuda de Vicuña
1183	16	»	Cabo Carvoeiro	1857	J. Amézaga	»	»	99110	459603	Barcelona y esc.	Bergé y Compañía
1184	»	»	María Pilar	114	V. Lozano	»	»	»	25582	Gijón	Francisco García
1185	»	Balandra	Churruca	20	G. A. Carregui	»	»	»	12140	Lequeitio	Viuda de Vicuña
1186	»	Pailebot	Flor del Barquero	44	C. Pego	»	»	»	55000	Villagarcía	Idem
1187	17	Vapor	Santoña	36	A. Ulibarri	»	»	»	9070	Castro Urdiales	E. de Arriaga y Compañía
1188	»	»	Cabo Peñas	1214	A. Bordallo	»	»	8381	374730	Barcelona y esc.	Bergé y Compañía
1189	»	»	Esmeralda	314	L. Liano	820000	»	»	820000	Avilés	Atanasio Aréizaga
1190	»	»	María Gertrudis	56	A. López	»	»	»	6970	Luarca	Francisco García
1191	»	»	María Pilar	114	V. Lozano	»	»	»	»	Pasajes	Idem
1192	»	Balandra	Rosario	20	J. Urrosolo	»	»	»	6000	San Sebastián	E. de Arriaga y Compañía
1193	»	Goleta	María Caridad	75	A. Moares	»	»	»	48000	Villagarcía	Viuda de Vicuña
1194	»	Pailebot	San Juan de Dios	28	F. Urbietta	»	55000	»	55000	Zumaya	E. de Arriaga y Comp. ^a
1195	»	Patache	Nieves	62	E. García	»	»	»	20000	Camariñas	Francisco García
1196	»	Goleta	Requejada	72	J. Aizpurua	»	»	»	100000	Castro Urdiales	Portillo, Ibáñez y C. ^a
1197	»	Vapor	Turón	783	A. Pereda	1546000	»	»	1551000	S. E. de Pravia	S. E. de Pravia y Compañía
1198	18	»	Aurora	351	M. de Echevarría	970000	»	»	970000	Gijón	J. y J. de Goyoaga
1199	»	»	Comercio	74	E. Cancio	170000	»	»	170000	Idem	Viuda de Vicuña
1200	»	»	María Magdalena	75	F. Pérez	»	»	»	96503	Pravia y escalas	Francisco García
1201	»	Pailebot	Lola Yáñez	40	S. Méndez	»	»	»	»	Santoña	Viuda de Vicuña
1202	»	Goleta	Piedad	78	E. Embil	170000	»	»	170000	Gijón	Idem
1203	»	Pailebot	María Teresa	65	A. Aguirrezabalaga	»	»	»	»	Bermeo	Idem
1204	»	Vapor	Cabo San Martín	1202	F. Goxeascochea	»	»	9600	216362	Barcelona y esc.	Bergé y Compañía
1205	19	»	Santoña	36	A. Ulibarri	»	»	»	»	Castro Urdiales	Francisco García
1206	»	Goleta	Joven Peregrín	43	S. Méndez	»	»	»	»	Idem	Viuda de Vicuña
1207	»	Vapor	Carmen	632	R. Martínez	»	200000	»	248618	Barcelona y esc.	Idem
1208	»	Balandra	Bizkaya	30	J. Frada	»	»	»	»	Bermeo	L. Landaburu
1209	»	Patache	Adriana	47	J. Méndez	»	»	»	»	Santoña	Viuda de Vicuña
1210	20	Vapor	María Cruz	85	M. Suárez	»	»	»	31632	Vivero	Francisco García
1211	»	»	Cabo Cullera	1505	J. Durana	»	»	210172	433005	Barcelona y esc.	Bergé y Compañía
1212	»	»	Sixto Cámara	152	V. Anasagasti	»	»	»	»	Santoña	Félix Abásolo
1213	»	»	Chío	266	F. de Achurra	440000	»	»	461000	S. E. de Pravia	Atanasio Aréizaga
1214	»	»	Axpe	685	P. Aldámiz	»	»	»	»	Coruña	Ulpiano de la Torre
1215	»	Pailebot	José Moreno	26	J. Insua	»	»	»	»	Santoña	Viuda de Vicuña
1216	21	Vapor	María Mercedes	122	B. Fernández	»	»	»	»	Santander	Francisco García
1217	»	»	García núm. 1	47	J. Suárez	»	»	»	»	San Sebastián	Idem
1218	»	»	Jovellanos	268	G. Navarro	500000	»	»	500000	Gijón	Ignacio Abaitua
TOTALES.						213279520	4541250	22141258	236377910		

Buques salidos desde el 15 al 21 de Octubre 1910

EXPORTACION

Núm. de ord.	Día	Nombre del buque	Tons de reg.	Kilogr. de mineral	Kilogr. de lingote	Kilogr. de vino común	Kilogr. de carga general	CARGADOR	Destino	Cargaderos	NOMBRE DE LA MINA
S. ANTERIORES.			2166106060	20705210	8347631	28623853					
1212	15	Kentzesi.....	96	250000	»	»	19690	Atanasio Aréizaga	Bayona	Olaveaga	María Pilar
1213	»	Sunlight.....	704	1496200	»	»	»	Sydney J. Dyer	B. Ferry	Triano	Confianza. Lza., Buena Fortuna
1214	»	Bernabé.....	1433	3359130	»	216	250	Norberto Seebold	Middlesbro	Galdames	Soto y atn.ª, Milagros y Diana
1215	»	Olazarri.....	1584	3658820	»	1071	»	Erhardt y Compañía	Rotterdam	Orconera	Cotos de la Orconera
1216	16	Ollargan.....	1383	3217300	»	360	390	Orbe y Gobeo	Idem	Galdames	Marta
1217	17	Alfonso XIII.	2435	»	»	161024	25593	Bergé y Compañía	Haba. Vcz.	P. Exterior	(81 pasajeros)
1218	»	Rita.....	716	1717220	»	»	»	Martyn, Martyn y Comp.ª	Ayr	Galdames	S. Antonio, Inocencia, y Trind.
1219	18	Santiago.....	1248	2967120	»	840	1455	Aznar y Compañía	Cardiff	Orconera	Cotos de la Orconera
1220	19	Plencia.....	1644	3509110	»	»	»	Sota y Aznar	Newcastle	Idem	Idem
1221	»	Queensdyke	1097	2526600	»	»	»	Echevarrieta y Larrinaga	Glasgow	Idem	Parcocha
1222	»	Rivas.....	1781	3671780	»	1001	248	J. M. de las Rivas	Jarrow	Triano	Unión y mistosa
1223	20	Dategrove....	760	1760000	»	»	»	Macleod y Compañía	Glasgow	Olaveaga	Nuestra Señora de Begoña
1224	»	Conway.....	1670	»	»	13510	22186	Carlos Maruri	Londres	P. Exterior	(General de tránsito)
1225	21	Teutonia.....	763	»	»	60	1750000	Miguel P. Ferrer	Kratzwick	Sestao	(Escorias de hierro)
1226	»	Eglantine....	805	1700000	»	»	»	Sota y Aznar	Rotterdam	Olaveaga	Sarra
1227	»	Kataliñ.....	76	193840	»	408	6000	Atanasio Aréizaga	Bayona	Triano	Vega de Musques
1228	»	Duma.....	109	»	»	40448	37750	Bodegas Bilbainas y otros	Burdeos	Uribitarte	(Vía Gijón)
1229	»	Hilda.....	649	1552190	»	486	»	Edgar J. Turner	Glasgow	Orconera	Parcocha
1230	»	Junio.....	1261	3411300	»	690	»	Ricardo Ortiz	Middlesbro	Galdames	S. Antonio, Inocencia, y Avornal
1231	»	Kilsyth.....	1948	3744380	»	»	»	Idem	Idem	Idem	Safo, Hubia, Josefita Ayornal
1232	»	M. Helleputte	1272	3215560	»	»	»	Gustavo Motschman	Cardiff	F. Belga	onchas
1233	»	Rosario.....	1163	2927970	»	»	»	Aznar y Compañía	Idem	Orconera	Cotos de la Orconera
1234	»	Dalegarth....	1434	3396900	»	140	»	J. M. Rivas, S. J. Dyer	Dunkerque	Triano	Un. y mist. rist., B Fortuna
1235	»	Bostak-Bat...	1263	3697860	»	480	»	Sota y Aznar	Middlesbro	Galdames	Indiana S. Miguel y Begoña
1236	»	Uriarte núm. 4	1395	3330380	»	659	»	Urbe y Eguiraun	Sunderland	Orconera	Cotos de la Orconera
1237	»	Malaespera...	1230	3860730	»	640	»	Luis Ocharan	Rotterdam	Cadagua	Malaespera
TOTALES.				2224676450	20705210	8569544	30487421				

CABOTAJE

Núm. de ord.	Día	Nombre del buque	Kilogr. de mineral	Kilogr. de lingote	Kilogr. de hierro y acero	Kilogr. de hojalata	Kilogr. de tubos	Kilogr. de alambre	Kilogr. de harina	Kilogr. de vino	Kilogr. de carga total	Destino	Cargadores
S. ANTERIORES			32929740	14163498	61108861	7957744	1640567	1074958	3278885	1993221	168231036		
1213	15	María del Carmen	»	»	»	810	»	»	12000	2340	46565	Vivero y escalas	Varios
1214	»	abo Oropesa...	»	»	291695	92906	20997	16607	25000	22929	691071	Barcelona y esc.	Altos Hornos y otros
1215	»	Nueva Unión...	»	»	900	»	»	»	2000	2225	15918	Lequeitio	Varios
1216	»	María Mercedes..	»	»	18505	»	128	»	»	1560	63474	Gijón	Idem
1217	»	Tritón.....	»	»	»	»	»	»	»	»	6.000	Idem	S. Gral. Ind.ª y C.º
1218	»	Duro.....	»	»	»	»	»	»	»	»	»	Santander	Lastre
1219	»	Airoso.....	»	»	»	»	»	»	»	»	»	Zumaya	Idem
1220	»	El Gallo.....	»	»	»	»	»	»	»	»	»	Castro Urdiales	Idem
1221	»	Bizkaya.....	»	»	100	»	»	8000	»	2580	24029	Bermeo	Luciano Landáburu
1222	16	Cabo la Plata...	»	110000	484694	129048	21389	1013	2000	2930	925576	Barcelona y esc	Altos Hornos y otros
1223	»	Carolina.....	»	»	»	»	»	»	»	»	»	S. E. de Pravia	Lastre
1224	»	Nemrod.....	»	»	»	»	»	»	»	»	»	Bermeo	Idem
1225	»	Juanita.....	»	»	»	»	»	»	»	»	»	Gijón	Idem
1226	»	María.....	»	»	»	»	»	»	»	»	»	Santander	Idem
1227	18	García núm. 2...	»	»	4912	2960	828	»	16000	12943	142489	Vivero y escalas	Varios
1228	»	Simón.....	»	»	»	»	»	»	4000	5000	23829	Bermeo	Idem
1229	»	Carmen Angeles.	»	»	»	»	»	»	10000	»	17892	Lequeitio	Idem
1230	»	Santoña.....	»	»	»	»	»	»	»	41500	53200	Castro Urdiales	Idem
1231	19	Unión núm. 2...	»	»	120	»	»	»	4000	600	14983	Lequeitio	Idem
1232	»	oncha.....	»	»	»	»	»	»	2000	9000	15150	Bermeo	Idem
1233	»	abo Orteg. I...	»	»	»	»	»	»	»	»	78209	Alicante	Idem
1234	»	Cifuentes.....	900800	»	»	»	»	»	»	»	900800	Gijón	Gandarias
1235	»	María Pilar.....	»	»	9978	9250	»	»	»	260	72226	Idem	Varios
1236	»	Pepe.....	»	»	»	»	»	»	»	40000	Idem	S. Gral. Ind.ª y C.º	
1237	»	María Magdalena.	»	»	»	»	»	»	»	»	3211	Pasajes	F. Echevarría Hijos
1238	»	Getso.....	»	»	182963	»	»	»	»	»	399888	Sagunto	C. M. Sierra Menera
1239	»	Churruca.....	»	»	»	300	»	»	5000	4800	18305	Lequeitio	Varios
1240	20	Unión Hullera..	»	»	»	»	»	»	»	»	»	Santander	Lastre
1241	»	Jomercio.....	»	»	»	»	»	»	»	»	»	Rivadesella	Idem
1242	»	Esmeralda.....	»	»	»	»	»	»	»	»	»	Santander	Idem
1243	»	Gorbea-Mendi...	»	»	»	»	»	»	»	»	»	Castro Urdiales	Idem
1244	»	Tres Marías....	»	»	»	»	»	»	»	40000	Idem	Gijón	S. G. Indust.ª y C.º
1245	21	Santoña.....	»	»	»	»	»	13500	»	18000	50200	Castro Urdiales	Varios
1246	»	María Gertrudis..	»	»	»	»	»	5200	»	1340	36129	Rivadeo y escal	Idem
1247	»	Turón.....	»	»	»	»	»	»	»	»	»	S. E. de Pravia	Lastre
TOTALES.			33820540	14273498	62102728	819308	1683909	1092578	3387585	2121228	171964380		

Mineral exportado durante la semana: Para el extranjero, 58.570.390 k. Cabotaje, 900.800 k. Total 59.471.190 k.

kilos hortalizas desecadas, J. Valentín; 23 bultos 1.529 k colores preparados, 1 barril 106 k aimagra, Basaldúa; 325 fardos 12.264 kilos hilazas de yute, Power y Echeguren; 127 bultos 10.245 kilos maquinaria agrícola, Garteiz Hermanos, Yermo y Compañía; 6 barriles 1.176 k aceite mineral, V. Echeverría y Hermano; 1 jaula 31 k utensilios, Hijos de L. Yohn y Compañía; 1 casco 202 k producto químico, Barandiarán y Compañía; 10 barriles 3.160 k alambre de latón, R. Talasac; 23 bultos 4.680 k plantas y árboles, Echeandía y Compañía; 3 cajas 930 k y á granel 10.010 k ladrillos refractarios, Unión Cerrajería; 1 caja 558 k poleas, 29 bultos 5.077 material de vía aérea, Sociedad Franco Belga; 13 bultos 500 kilos plantas, D. Orueta; 4 cajas 531 k pianola y rollos de música, M. Vellido; 8 barriles 1.942 k loza, A. Cortina y Hermano; 4 barriles 808 k alquitrán, 13 bultos 894 k ferretería esmaltada, 1 caja 79 kilos cuero, 1 caja 38 k tornillos, 4 bultos 245 k cobre y latón, 2 cajas 208 k placas de mayólica, 1.500 sacos 75.000 k cemento, 388 sacos 38.800 k maíz, 33 jaulas 3.202 k azulejos de barro, 690 lingotes 35.585 k estaño, 5 barriles 1.015 k aceite, 6 cajas 26 k material eléctrico, 23 bultos 2.443 k papel, 8 rollos 1.320 k cuerdas, 4 barriles 891 k aceite mineral, 27 cascos 5.628 k aisladores, 1 caja 104 kilos piezas de tubos, 175 cajas 862 k betún, 7 piezas 1.299 k barras de hierro, á la orden.

Vapor español GORBEA-MFNDI. De *Newcastle*: 3 857.910 kilos carbón, 102.261 k tierra refractaria, Altos Hornos de Vizcaya.

Vapor inglés PRIMO. De *Newcastle*: 3 08 154 k carbón, Aznar y Compañía; 639.450 k id., García y Compañía; 701.410 k id., Unibaso, Zunzunegui y Compañía.

Vapor español CABO PEÑAS. De *Marsella*: 40 latas 1.160 kilos pintura, L. Berástegui.

Vapor español KATALIÑ. De *Bayona*: 4 000 piezas tablas pino, T. Echeverría; 2 cajas 306 k perfumería, 5 cajas 337 k productos químicos y farmacéuticos, 1 caja 32 y accesorios de farmacia, Barandiarán y Compañía; 5.000 piezas tablas pino, Alberdi, Beascochea y Compañía; 5.000 id. id., Latiegui y Compañía; 4.275 id. idem, V. Barbier; 4 bultos 200 k tejidos, L. Castillo y Compañía; 7 bultos 617 k tejidos y alfombras, G. Poirier.

Vapor español MARZO. De *Newport*: 1.818.624 k carbon, Aznar y Compañía, Viuda de J. Olave y Compañía y otros.

Vapor español DUMA. De *Burdeos*: 17 bultos 537 k acero en barras, 7 bultos 409 k escobas, plumeros, etc., A. Conrad y Compañía; 20 bultos 500 k colores, L. Berástegui; 6 coronas 288 k cobre laminado, J. Wenzel y Compañía; 3 cajas 615 k vidriería común, S. de Orive; 3 cajas 400 k agua mineral, J. Santisteban; 15 piezas 2.170 k bocoyes vacíos, C. Maruri; 1.071 sacos 30.036 k superfosfato de cal, Otto Medem; 1 pieza 790 k madera de tea, 94 coronas 2.246 k alambre de aluminio, á la orden.

Vapor alemán TRITON. De *Amberes*: 2 cajas 30 k accesorios de distribución, Sociedad General Conductos de Aguas; 18 bultos 1.672 k maquinaria, A. H. Schütte; 4 cajas 1.168 k id., Morgan y Elliot; 3 bultos 88 k id., 2 cajas 203 k ferretería, 1 caja 62 k quincalla, 1 caja 164 k muebles, 1 caja 52 k lienzo para pintar, 1 caja 51 kilos jarrón de mármol y bronce, 6 bultos 8.8 k ferretería, A. Conrad y Compañía; 15 cascos 800 k cerveza, J. Schumann; 53 cajas 5.140 k azulejos, R. Irezabal y Compañía; 167 piezas 5.615 k tubos de hierro, Sociedad Tubos Forjados; 70 piezas 5.6 k id., Ibarra y Compañía; 202 bultos 9.748 k id., M. Ledoux; 98 piezas 2.748 kilos acero en barras, 3 cajas 249 k hierro, latón y loza, 20 atados 50 kilos ferretería, 8 bultos 265 k radiadores de hierro, 8 bultos 1.190 kilos piezas de latón y materias aisladoras, 8 cajas 1.251 k ferretería, Yanke Hermanos; 4 cajas 240 k quincalla, Llorca, Bilbao y Compañía; 16 bultos 1.331 k papel, A. Aliende; 1 bala 48 k cinchas, 9 cascos 4.615 k hojas, Hijos de J. A. Muguruza; 50 balas 10.130 kilos pasta de madera, La Papelera Española; 4 barriles 729 kilos grasa, Ortiz de Zárate é Hijos; 46 barriles 9.292 k aceite mineral, J. Otaduy; 30 barriles 6.095 k id., L. Otero; 1 barril 238 k grasa 21 bultos 2.865 k plantas, C. Hoppe y Compañía; 15 barriles 3.066 kilos alquitrán, R. Rochet é Hijos; 29 barriles 6.148 k aceite de pescado, 1 bala 120 k fieltro, R. Talasac; 4 cascos 2.296 k hiposulfito de sosa, Sociedad de Industria y Comercio; 38 bultos 2.260 k radiadores de hierro, Ara Hermanos, Baquero y Compañía; 2 bobinas 1714 k cables de acero, H. de Azqueta; 15 cajas 2.013 k maquinaria agrícola, Garteiz Hermanos, Yermo y Compañía; 80 lingotes 1.010 k y 3 barriles 634 k estaño, T. Morrison y Compañía; 22 cajas 1.534 k cerveza, Lizárraga y Compañía; 22 barriles 4.680 k aceites industriales, Urizar y Aldecoa; 10 cajas 542 k colores preparados, Basaldúa; 33 bultos 2.950 k plantas, Echeandía y Compañía; 189 sacos 20.000 kilos dolomia, 6 bultos 9.370 k cilindros de hierro, La Basconia; 460 fardos 17.270 k hilaza de yute, Power y Echeguren; 110 balas 5.258 k muelles de hierro, 5 cajas 592 k ferretería, Arechavaleta y Richter; 9 cajas 875 k hierro batido y cubiertos, Hormaza y Sarasua; 7 cajas 631 k hierro batido, M. y C. Pereira; 1 jaula 182 k caldera, Viuda de E. Batsellere y Compañía; 18 barriles 1.980 k clavos, L. Yarza, Viuda de Pérez; 1 pieza 8.905 k cilindro, A. Unte; 46 piezas 3.994 k armaduras, 1 caja 143 k remaches, Sociedad Franco-Belga; 37 piezas 1.890 k tubos, Altos Hornos de Vizcaya; 5 cajas 2.267 kilos hierro fundido en cajas de engrase, 1 caja 36 kilos maquinaria, Orenstein y Koppel-Artur Koppel; 7 cajas 659 k porcelana, R. de Eguren; 9 cajas 1.253 k ladrillos de magnesia, 1 cofre 45 k efectos, 200 balas 20.000 k fécula de patatas, 50 bultos 1.329 k quesos, 31 fardos 1.133 k hilazas de yute, 25 cajas 5.422 k vidrios planos, 4

cajitas 16 k material eléctrico, 2 barriles 439 k carbolineum, 7 barriles 1.679 k brea mineral, 1 barril 172 k color, 101 cajas 4.000 kilos casía, 12 barriles 925 k manteca, 193 sacos 9.900 k escorias molidas, 15 barriles 2.883 k aceite mineral, 20 cascos 1.352 k amoníaco, 6 cajas 855 k accesorios para cables, 9 balas 1.140 k papel, 104 atados 5.115 k chapas galvanizadas, 3 cajas 3.200 k piezas de maquinaria, 3 cajas 2.563 k vidriería, 101 sacos 10.000 k nitrato de sosa, 12 cajas 539 k ferretería, 1610 sacos 83.000 k superfosfato, 462 sacos 46.200 k maíz, 500 sacos 25.000 k y 60 barriles 16.800 k cemento, á la orden.

Vapor inglés CLARENCE. De *Newport*: 1.371.463 k carbón mineral, á la orden.

Vapor español CABO SAN MARTIN. De *Marsella*: 60 barriles 9.300 k cloruro de cal, Barandiarán y Compañía; 3 cajas 170 kilos productos químicos, Centro Farmacéutico Vizcaino; 12 barriles 3.068 k ocre, 40 cajas 471 k té, á la orden.

Exportación

Buques salidos con carga general hasta el 20 de Octubre de 1910

Vapor alemán HESTIA. Para *Amberes*: 12 barricas 3.180 kilos vino tinto, Compañía Vinícola del Norte de España; 340 paquetes 8.000 k recortes de hojalata, La Basconia; 3 barriles 120 k vino de Oporto, 28 barriles 5.345 k vino común, C. Hoppe y Compañía; 1 caja 32 k conservas de pescado, C. Maruri; 29 fardos 4.904 k papel, La Papelera Española; 12 fardos 1.660 kilos pieles secas, Yanke Hermanos; 20 cajas 470 k conservas vegetales, 1 caja 18 k corambres, 1 caja 19 k papel de paja, 10 cajas 690 k anchoa en salmuera, L. Landáburu; 8 fardos 1.224 k papel imprimir, La Papelera Española (en tránsito para Birkenhead); 22 cajas 1.284 k clavazón de hierro, Hijos de Zuricaday (en tránsito para Constantinopla).

Vapor francés SAN MARTIN. Para *Dunkerque*: 497 sacos 34.803 k lana sucia, E. Fernández; 16 piezas 1.034 k bobinas de madera, Tranvías y Electricidad de Bilbao.

Vapor español KATALIÑ. Para *Bayona*: 800 barriles 160.000 k aceite de alquitrán, Hija de J. Vanderhaeghe

Vapor inglés LUGANO. Para *Habana*: 4 barriles 158 kilos chacolí, Z. Andrés y Urlézagaga; 30 barriles 3.600 k vino tinto, D. Padró; 20 cuartas 2.400 k vino blanco, 370 cascos 49.300 kilos vino tinto, 1 caja 9 k yeso labrado, Eguillor, Bernaola y Compañía; 40 cascos 4.680 k vino común, C. Palacio y Hermanos; 1.200 cajas 39.600 k conservas vegetales, 56 fardos 6.027 k alpargatas, 3 cajas 441 k escopetas, 115 cajas 2.825 kilos y 773 cascos 108.900 k vino común, A. Aréizaga; 11 bultos 475 k y 301 cascos 46.878 k id., 3 cajas 108 k bacalao, Bodegas Bilbaínas; 1 caja 21 k muebles de madera, Yanke Hermanos; 48 cajas 1.495 k embutidos, 30 cajas 1.650 k sal común, 1.479 cajas 44.321 k conservas vegetales, 267 cajas 7.075 k vino tinto, 1 caja 23 k ropa confeccionada, L. Landáburu; 50 cajas 1.650 k conservas vegetales, Hija de J. Vanderhaeghe.

Vapor español GOYA. Para *Londres*: 20 barricas 5.600 kilos vino común, Echeverría y Bono; 2 cajas 94 k jabón común, R. Talasac.

Vapor inglés GRAVINA. Para *Hamburgo*: 7 atados 150 kilos embalajes de madera, L. Arenaza; 6 cajas 280 k vino tinto, C. Palacio y Hermanos; 1 barrica 347 k astas, 100 piezas 2.050 k cueros salados, A. Marín; 1 caja 18 k pistolas automáticas, 1 caja 20 k herramientas usadas, 4 bultos 102 kilos accesorios de automóviles, A. Courad y Compañía; 9 sacos 392 kilos fior de amapola, 1 caja 28 k dinamómetro de hierro, Canivell Hermanos; 1 caja 87 k revolvers, Z. Andrés y Urlézagaga; 200 sacos 10.000 k ocre, H. de Azqueta.

Vapor alemán ASTARTE. Para *Amberes*: 50.000 k hierro en lingote, Sociedad Santa Ana de Bolueta; 37 fardos 5.006 kilos pieles secas, Yanke Hermanos; (transito Hamburgo); 24 cajas 1.254 k clavazón de hierro, Hijos de Zuricaday (en tránsito para Salónica) 40 cajas 2.120 k id., Richardson and Sons.

Vapor inglés ALCHYMIST. Para *Burdeos*: 100 barriles 21.000 k y á granel, 282.000 k aceite de alquitrán, Hija de J. Vanderhaeghe.

Vapor alemán ENTRERIOS. Para *Montevideo*: 40 barriles 4.800 k vino tinto, M. Bilbao é Hijo; 150 barriles 17.750

kilos id. id., Bodegas Franco Españolas; 10 cascos 1.528 kilos id. id., S. Alonso; 72 cajas 2.221 k conservas vegetales, 2 cajas 344 k tejidos de lana, E. Couto y Compañía.

Para *Buenos Aires*: 2 899 bultos 150.635 k hierro y acero en barras chapas y eclises, Altos Hornos de Vizcaya (en tránsito para Asunción, Paraguay); 80 cajas 2 150 k sidra, E. de Arriaga y Compañía; (Río Gallego); 100 bordalesas 26.274 kilos vino común, Z. Andrés y Urlezaga; 10 fardos 1.016 kilos trenza de yute, La Conchita; 2 cajas 154 k revolvers, Yanke Hermanos; 286 beltos 15.231 k anchoas en salazón, Legarda Hermanos; 62 barriles 7.802 k vino tinto, S. Alonso; 2 fardos 167 k lona, 5 cajas 1.024 k plezas de tela, 5 cajas 915 k tejidos de algodón, 107 sacos 5.390 k garbanzos, 502 cajas 16 523 kilos conservas de pescado, 189 cajas 10 485 k pescado salado, 20 barriles 2.400 k y 2 cajas 52 k vino tinto, 93 cajas 2.550 kilos sidra, 33 cajas 1.578 k productos medicinales, 15 cajas 1.425 k hachas de hierro y acero, 12 cajas 970 k botas para vino, 13 cajas 1 849 k blocks y artículos para calendarios, 2 cajas 166 k licor dentrífico, 14 bultos 2.270 k muebles y efectos de casa, 1 caja 13 k embutidos, 35 fardos 2.781 k alpargatas, 487 fardos 40.521 k plantillas de yute, E. Couto y Compañía; 40 barriles 4.720 k vino tinto, Viuda é Hijo de J. Iturriagagoitia; 200 cajas 6.600 k conservas vegetales, 40 sacos 2.000 k garbanzos, F. Azpilicueta.

Para *Rosario de Santa Fé*: 235 cajas 12 306 k conservas alimenticias, J. Serrats; 14 barricas 3.418 k vino tinto, 3 barriles 375 k vino blanco, Bodegas Franco Españolas; 65 cajas 4.097 k conservas alimenticias, 47 cajas 2.712 k pescado salado, 488 fardos 28 292 k alpargatas, 62 fardos 4.301 k plantillas de yute, E. Couto y Compañía. Pasajeros, 169.

Vapor español DONATA. Para *Garston y Liverpool*: 6 barricas 1.590 k vino tinto, Compañía Vinícola del Norte de España; 2 548 lingotes 14.000 kilos zinc, 12 barricas 4.500 kilos ceniza de zinc, 1 caja 44 k aguas minerales, J. Ormazabal y Compañía; 52 barriles 18.689 k polvos de estaño, La Basconía; 2 bultos 101 k tubos y piezas de hierro, 2 cajas 198 kilos maquinaria, A. Conrad y Compañía; 50 cajas 550 k fideo 29 cajas 736 k frutas en conservas, Balparda y Compañía; 4 cascos 1 058 k vino, 72 bultos 1.992 k comestibles, Barturen y Arribi.

Vapor inglés FLAMENCO. Para *Valparaiso*: 25 cajas 600 kilos vino blanco, 1.265 cajas 33.125 k sidra, E. de Arriaga y Compañía; 1 caja 23 k papel pintado, La Vasco Alemana; 15 cuartas 1.980 k vino, Achalandabaso, Iturri y Compañía; 5 fardos 362 k lona para alpargatas, 37 cajas 1.232 k conservas, 2 cajas 62 k embutidos, 2 cajas 48 k vino blanco, L. Landáburu; 57 fardos 5.661 k trenza de yute, La Conchita; 30 fardos 3.000 k id. id., 23 cajas 634 k conservas de pescado, C. Hoppe y Compañía. Pasajeros, 179.

Vapor español DUMA. Para *Burdeos*: 10 barriles 1.200 kilos vino tinto, 1 caja 3 k impresos D. Padró; 27 bobinas, 2.615 k papel envolver, 14 cajas 3.204 k tubos de latón, 20 cajas 600 k sidra, 2 arcas 48 k ropas usadas, 115 piezas 3.300 k cueros salados, C. Maruri.

Vapor español LISTA. Para *Londres*: 101 cajas 5.757 kilos conservas vegetales, L. Landáburu.

Cabotaje

Buques entrados hasta el día 21 de Octubre de 1910

Vapor CABO QUEJO. De *Valencia*: 2.700 k aceite de alquitrán, M. Ibáñez.

De *Torre Vieja*: 85 000 k sal, á la orden.

De *Motril*: 1.725 k azúcar, B. Santibañes; 28.980 k id., á la orden.

De *Málaga*: 139 k aceite esencial, á la orden.

De *Algeciras*: 14.100 k herramientas de hierro, 3.000 k tornillos y remaches de id., 140 k ropa y efectos usados, 60 k piezas de hierro, Chávarri, Petrement y Compañía.

De *Cádiz*: 6.600 k garbanzos, J. Padró; 1.000 k alpiste, J. Baqué; 3.500 k id., A. Conrad y Compañía; 40 k vino común, E. Berros; 1.020 k vino común, á la orden.

De *Sevilla*: 10.000 k habas, D. Goñi; 230 k loza, J. M. Amézaga; 6.600 k aceite, Viuda é Hijos de A. Zuñillaga; 7.000 k salvado, Hijos de Apodaca; 170 k loza, F. López; 500 k bidones vacíos, 10.000 kilos habas, 10.010 k avena, á la orden.

De *Ayamonte*: 2.000 k grasa de sarlina, á la orden.

De *Huelva*: 10.000 k garbanzos, 10.000 k habas, 10.000 avena, 2.657 k vino, á la orden.

De *Villagarcía*: 1 800 k sarlina salada, 200 k pescado en esca-beche, á la orden.

De *Pasajes*: 950 k madera de roble, 1.990 k id. de caoba, á la orden.

Vapor CUCA. De *Santander*: 100.000 k pirita de hierro, Sociedad General de Industria y Comercio.

Vapor ANBOTO-MENDI. De *Pasajes*: 3.326.900 k mineral de hierro, Altos Hornos de Vizcaya.

Vapor ITALICA. De *Alicante*: 684 k pimiento molido, 92 kilos pimientos secos, 202 k aceite mineral, Yanke Hermanos; 62.720 vino, Bodegas Bilbainas; 424 800 k id., á la orden.

Vapor CABO PRIOR. De *Alicante*: 19.438 k vino, M. Bilbao é Hijo; 46.800 k id., Bodegas Bilbainas, 1.199 k papel de fumar, 1.325 kilos sogas de esparto, 263.180 k vino, á la orden.

Poiacra PACO. De *Corcubión*: 40.000 k hierro viejo, Fabrica San Francisco.

Pailebot PEPE. De *Corcubión*: 40.000 k hierro viejo, Fábrica San Francisco.

Pailebot TRITON. De *Camariñas*: 25.000 k hierro viejo, á la orden.

Vapor SANTOÑA. De *Castro Urdiales*: 50.000 k tierra refractaria, Altos Hornos de Vizcaya; 2 800 k pipería, 250 k cajas vacías, A. Valle; 3.000 k ladrillos refractarios, Compañía General de las Vidrieras Españolas.

Pailebot SANTIAGO. De *San Ciprián*: 41.000 k ladrillos refractarios, á la orden.

Goleta REQUEJADA. De *Castro Urdiales*: 100.000 k tierra caliza, á la orden.

Balandra CONCHA. De *Bermeo*: 910 k trigo, 1256 k pipería, cajas y garrafrones vacíos, 26 k ajuar de casa, H. Azqueta.

Vapor MARIA MERLEDES. De *Avilés*: 40.000 k zinc en lingotes, Real Compañía Asturiana; 25.920 k madera, Castro y Compañía; 600 k conservas de pescado, 800 k pipería, P. de la Encina, 1.031 k café, B. Santibañes.

De *Gijón*: 595 k vidrio plano, A. Deprit; 320 k botellas vacías, D. Padró; 400 k cerveza, M. Fadrique; 107 k chapa de cobre Barle, Bourne y Compañía; 250 k loza, 94 k habas, 10 k ropa y efectos usados, 4550 k pescado en conserva, á la orden.

De *Santander*: 1.595 k café, J. J. Diz Gamarra.

Vapor ABO SAN SEBASTIAN. De *Barcelona*: 1.026 k anisado, Márquez y Rivera.

De *Cartagena*: 552 k loza, Hor naza y Sarasúa; 80 k productos farmacéuticos, Centro Farmacéutico Vizcaino; 830 k esparto obrado, á la orden.

De *Málaga*: 10.000 k barritas plom, Iturribarria, O. de Zárate y Compañía.

De *Cádiz*: 650 k vino común, Te nentaria de E. Uralde; 17 600 kilos higos secos, 440 k vino, á la orden.

De *Sevilla*: 420 k loza, S. Cortina, 6 000 k aceite, D. Barreche; 6.900 k salvado, Hijos de Apodaca; 11.400 k garbanzos, J. Padró; 2.020 k loza, Hijos de L. Yohn y Compañía; 21.800 k aceite, 10.000 kilos habas, 30 020 k avena, á la orden.

De *Huelva*: 4.214 k metal viejo, 30.000 k garbanzos, 1.600 k botellas vacías, 2 449 k vino, á la orden.

De *Villagarcía*: 3.300 k sarlina salada, 250 k yeso, á la orden.

De *Coruña*: 40 k efectos usados, E. Couto y Compañía.

De *Ferrol*: 700 k pipería, Bodegas Bilbainas; 270 k cobre viejo, á la orden.

Vapor FLORENCIO RODRIGUEZ. De *Barcelona*: 2.200 k ácido carbónico, J. Pérez Yarza.

De *Valencia*: 5.280 k azulejos, 200 k loza, á la orden; 1.000 kilos arroz, Polanco y Viuda de Tejerins; 4.400 k azulejos, Zulaica Hermanos.

De *Aguilas*: 2 800 k alquitrán vegetal, 2 000 k azufre, á la orden.

De *Gijón*: 1.800 k loza, 1.829 k vidrio hueco, J. M. Amézaga; 1.575 k loza, Hormaza y Sarasúa; 67 k id., E. Arriate; 1.125 k idem, S. Cortina; 900 k id., A. Cortina y Hermano; 5.000 k sulfato amoníaco, 5.000 k cloruro potasa, M. Teickner; 2 032 k aceite de semillas, Romero y Muñuzuri; 2.530 k sidra, Viuda de F. Pérez Yarza; 8.930 k batería de cocina, 3.040 k calderas de hierro, L. Arenaza; 5.250 k hojalata, Zorrilla Hermanos; 10 840 k acero laminado, 848 kilos clavazón de hierro, 9.600 k vino común, 1.789 k cola, 2.1 kilos tejidos algodón, á la orden.

Vapor ANSELMO. De *Barcelona*: 1 860 k ácido carbónico, 300 kilos tintas escribir, á la orden.

De *Valencia*: 3.500 k arroz Barturen y Arribi; 750 k cebollas, 80 k melones, C. Hoppe y Compañía; 2 000 k salvado, J. Silva; 2.500 k harina de arroz, B. Villangómez; 1.000 k arroz, J. Goñi; 2.500 k id., A. Cle Hermano; 3 000 k id., J. Carrasco.

De *Coruña*: 303 k tejidos algodón, A. García y Compañía; 1.256 kilos cobre viejo, P. Diaz de Mendivil; 856 k conservas de pescado, P. de la Encina.

Transbordo del vapor «Duro». De *Valencia*: 5.500 k azulejos, á la orden.

De *Cartagena*: 276 k vidrio hueco, A. Cortina y Hermano.

De *Aguilas*: 3.300 k mármol labrado, 450 k higos secos, á la orden.

Vapor MARIA DEL CARMEN. De *Navia*: 1.150 k envases, Bodegas Bilbainas; 150 k huevos, á la orden.

De *Foz*: 7.000 k madera de pino, á la orden.

De *Avilés*: 30.000 k chapas de zinc, Real Compañía Asturiana; 283 k bombonas vacías, Sociedad Española de Oxígeno.

Vapor CABO OROPESA. De *Barcelona*: 1.026 k anisado, 2.038 kilos licores, Márquez y Rivera; 7.323 k hilados algodón, Agencia Central de las Hilaturas; 10.000 k turtó de coco, García y Peral; 11.020 k tubería gres, 4.010 k ácido tánico, 2.815 k desperdicios algodón, 3.300 k aceite de semillas, 3.200 k madera de haya, 2.700 kilos tubos de plomo, 3.319 k tejidos algodón, 850 k manteca, 9.000 grasa lubricante, 1.800 k glucosa, á la orden.

De *Valencia*: 1.000 k alubias, Acle Hermano; 2.010 k harina de arroz, B. Villangómez; 98 k aguardiente, L. Ajuria; 720 k manteca, J. Baqué; 480 k id., B. Santibañes; 360 k id., P. Martín y Hermano; 1.552 k tabaco, Compañía Arrendataria; 654 k alcohol, Barandiarán y Compañía; 4.210 k harina de arroz, 6.300 k vino, 1.250 k conservas vegetales, á la orden.

De *Alicante*: 56.000 k vino, á la orden.

De *Málaga*: 2.875 k azúcar, Cooperativa Civico Militar; 720 kilos pasas, D. Davallillo; 120 k champagne, Sociedad Bilbaina; 120 kilos pasas, J. Padró; 306 k id., 359 k higos, Barturen y Arribi; 657 kilos vino, 60 k jarabe, 96 k anisado, E. Berros; 2.244 k pasas, á la orden.

De *Cádiz*: 150 k vino seco, Aldecoa Hermanos; 2.010 k alpiste, L. A. Gallastegui; 14.080 k habas, á la orden.

De *Sevilla*: 12.000 k aceite, J. Barañano; 10.010 k cebada, J. Silva; 11.000 k aceite, Testamentaria de E. Uralde; 123 k jabones perfumados, T. Zubiria y Compañía; 10.000 k cebada, Hijos de Apodaca; 250 k aceite, Hijos de J. E. Rochelt; 260 k aceitunas; J. González; 250 k id., E. Pérez Hernando; 400 k loza, A. Cortina y Hermano; 210 k extracto de regaliz, Canivell Hermanos; 960 k bugias, P. Ocón; 25.387 k aceite, Hijos de Escoz; 12.000 k id., Viuda é Hijos de A. Zuvillaga; 10.000 k avena, 4.240 k garbanzos, á la orden.

De *Bonanza*: 869 k vino, A. Arrarte.

De *Ayamonte*: (transbordo del vapor «Palma».) 3.600 k sardinas prensadas, á la orden.

De *Vigo*: 1.370 k sardinas prensadas, D. Ibarreche; 1.125 k sardinas en conserva, E. Couto y Compañía; 4.710 k id. id., 16.250 kilos tablillas para cajas, 3.010 k grasa de sardina, á la orden.

De *Villagarcía-Carril*: 4.080 k huevos, 18.500 k habichuelas, 2.440 k sardina salada, 700 k pipería, á la orden.

De *Coruña*: 240 k pescados en conserva, C. Hoppe y Compañía; 330 k ron, Ugarte, Bárcena y Aguirre; 190 k telegrafo vapor, latón etc., J. Ormazábal y Compañía; 2.300 k sardina salada, 250 k aparajes de bou, 440 k conservas, á la orden.

Vapor NEMROD De *Barcelona*: 800 k grasa lubricante, 3.760 kilos ácido carbónico, 35.390 k glicerina, á la orden.

Vapor GALILEA. De *Camposancos*: 45.000 k tablillas para cajas, Fourcade y Provot; 30.000 k id., F. Moral.

Pailebot SAN JUAN DE DIOS. De *Zumaya*: 40.000 k ladrillos refractarios, á la orden.

Vapor MALPICA. De *Castro Urdiales*: 15.000 k hierro viejo, Fábrica San Francisco.

Goleta CASTORA. De *Castro Urdiales*: 80.000 k tierra refractaria, á la orden.

Balandra NUEVA UNION. De *Pasajes*: 28.000 k duelas de roble, á la orden.

Vapor CABO CREUX. De *Alicante*: 124.720 k vino común, á la orden.

Vapor SANTOÑA. De *Castro Urdiales*: 60.000 k tierra refractaria, Altos Hornos de Vizcaya.

Gabotaje

Buques salidos hasta el 21 de Octubre de 1910

Vapor MARIA MAGDLENA. Para *Santander*: 11.470 k azúcar, General Azucarera.

Para *Gijón*: 900 k garbanzos, 153 k bacalao, Simón-Martínez y Córdoba; 400 k garbanzos, C. Palacio y Hermanos; 1.010 k hierro en barras, Urizar y Aldecoa; 220 k barriles vacíos, F. Arana; 6.100 kilos chapas de hierro, La Basconia; 25.252 k alambre, F. Echevarría é Hijos; 300 k garbanzos, 102 k bacalao, J. M. Carrasco; 407 kilos aceite mineral, Ortiz de Zárate é Hijos; 420 k acero fundido, Talleres de Deusto; 1.500 k harina, Harino-Panadera; 618 k hierro manufacturado, Z. Andrés y Urlézagaga; 9.123 k papel imprimir, La Papelera Española; 10.500 k azúcar, General Azucarera; 539 kilos droguería, Canivell Hermanos; 181 k tubos y artículos de latón, Earle, Bourne y Compañía; 919 k quesos, Talasac; 350 k picachones, G. Pradera y Compañía; 39 k quesos, Yanke Hermanos; 2.200 kilos cocinas de hierro, 1.900 k lejía, 730 k tejidos, 1.400 k vino, 90 kilos tubos de oxígeno, 5 k herramientas, F. García.

Vapor ANSELMO. Para *Pasajes*: 6.000 k hojalata, La Basconia.

Para *Coruña*: 187 k drogas, Canivell Hermanos; 1.600 k garbanzos, 100 k bacalao, 121 k tasajo, Acle Hermano; 1.978 k hilados, Agencia Central de las Hilaturas; 667 k ferretería, Sánchez Díaz y Herrero.

Para *Villagarcía*: 547 k plombagina, 92 k crisoles de id., 25 kilos mineral fosfórico, 6 k horcas de hierro, 52 k sogas de junco, Amann y Gana.

Para *Vigo*: 2.300 k bacalao, Acle Hermano; 1.750 k mármol, A. Aréizaga; 231 k hilados, Agencia Central de las Hilaturas; 302 kilos plombagina, 70 k soportes y clavos de hierro, 20 k goma en polvo, 25 k sogas de junco, Amann y Gana; 389 k ferretería, Sánchez Díaz y Herrero.

Para *Cádiz*: 2.753 k vena de tabaco, Fábrica de Tabacos.

Para *Málaga*: 1.450 k sacos vacíos, Viuda é Hijos de P. Eguren.

Para *Valencia*: 765 k acero en barras, Talleres de Deusto.

Balandra BIZKAYA. Para *Bermeo*: 20 k coñac, Herederos de Abaitua Hermanos; 40 k anisado, M. Acha; 180 k aceite, 242 kilos azúcar, 202 k arroz, 202 k garbanzos, 60 k fileos, 16 k galletas, 101 kilos café, Barturen y Arribi; 400 k aguardiente, Arriandiaga y Linaza; 60 k aguardiente, 70 k aceite, 170 k jaéon, Testamentaria de E. Uralde; 8.000 k harina, 2.400 k salvado, 400 k maíz, 360 kilos cal, 1.600 k yeso, 300 k vinagre, 240 k habas, 400 k jabón, 3.000 kilos vino, 140 k arroz, 240 k garbanzos, 200 k raba, 120 k bacalao, 372 k varios, J. Fradua.

Pailebot VICTOR OCHOA. Para *Gijón*: 40.000 k cenizas de pirita, Sociedad General de Industria y Comercio.

Patache VILLAUALL. Para *Vega de Rivadeo*: 15.000 k ladrillos, 10.000 k chatarra, 2.000 k hierro en barras, J. Méndez.

Patache MANUEL. Para *Gijón*: 50.000 k cenizas de pirita, Sociedad General de Industria y Comercio.

Balandra CLSNE. Para *Coruña*: 50.000 k yeso, J. Vidal; 7.500 kilos clavos hierro, Alambres del Cadagua.

Balandra ROSARIO. Para *San Sebastián*: 10.000 k tejas de barro, J. Urrosolo.

Pailebot SANTIAGO. Para *Gijón*: 40.000 k cenizas de pirita, Sociedad General de Industria y Comercio.

Potacra PACO. Para *Gijón*: 50.000 k cenizas de pirita, Sociedad General de Industria y Comercio.

Vapor LISTA. Para *Huelva y Sevilla*: 63.400 k petróleo, Fourcade y Provot.

Balandra EVARISTO. Para *San Sebastián*: 120.0 k cemento, Cementos Portland.

Balandra CHURRUJA. Para *Lequeitio*: 193 k caña A. Arrarte; 180 k licores, 40 k vino rancio, 250 k aceite, 50 k bugias, 57 k jabón, Herederos de Abaitua Hermanos; 30 k raba, F. Schmedding y Compañía; 1.500 k hojalata, 2.500 k sal, 100 k ferretería, 60 kilos aceite, 600 k vino, 100 k yeso, 5.000 k harina, 1.200 k habas, 800 kilos salvado, 300 k tejidos, 60 k vidrio plano, 300 k madera de pino, 150 k bacalao, 700 k raba, 610 k abono mineral, G. Acarregui.

Balandra SAN PEDRO. Para *Lequeitio*: 102 k café, 120 k azúcar, Hijos de Zurcalday; 80 k licores, 210 k aceite, Herederos de Abaitua Hermanos; 160 k cerveza, 40 k vino rancio, 250 k licores, A. Iturraspe; 160 k vino, 19 k aguardiente, J. Suárez Llaguno; 100 kilos aguardiente, A. Arrarte; 4.800 k vino, 50 k clavos cobre, 840 kilos maíz, 150 kilos quincalla, 80 k salvado, 150 k confitura, 500 kilos vidrio plano, 50 k ferretería, 2.340 k habas, 200 k tejidos, 50 kilos esparto, 100 k patatas, 500 k madera de pino, 50 k garbanzos, 600 k raba, 50 k bacalao, C. Egurrola.

Vapor CABO CREUX. Para *Alicante*: 148 k vino, Eguillor, Bernaola y Compañía; 60.600 k pipería, Bodegas Bilbainas y otros.

Vapor GARCIA NUM. 1. Para *San Sebastián*: 20.000 k hierro en lingotes, Fábrica San Francisco; 24.166 k hierro en barras y vigas, Urizar y Aldecoa; 4.600 k camas y jergones de hierro, M. Ibáñez; 1.073 k hierro en barras, Altos Hornos de Vizcaya.

Para *Pasajes*: 10.330 k acero en carriles ecises, escarpías y tornillos, Altos Hornos de Vizcaya; 1.800 k sacos vacíos, Ugalde y Compañía; 842 k fleje de hierro, Urizar y Aldecoa.

Vapor MARIA DEL CARMEN. Para *Avilés*: 277 k hierro manufacturado, Z. Andrés y Urlézagaga; 443 k papel embalaje, Fábrica de Bolsas de Villava; 15.952 k glicerina, Sociedad Española de Dinamita; 43 k guardacabos de hierro, Ortiz de Zárate é Hijos; 84 k negro de brea, Real Compañía Asturiana; 280 k quesos, R. Talasac; 55 k quesos, Yanke Hermanos; 200 k garbanzos, J. Padró; 255 kilos bacalao, J. M. Carrasco; 800 k lejía, 30 k vagonetas, F. García.

Para *San Esteban de Pravia*: 275 k alpargatas, L. Landaburu; 224 k productos medicinales, Barandiarán y Compañía; 170 kilos papel envolver, Hijos de Amuriza y Compañía; 450 k cocinas de hierro, L. Arenaza; 83 k quesos, R. Talasac; 4.000 k baldosas, F. García.

Para *Ribadeo*: 260 k vino, 68 k quesos, Yanke Hermanos; 810 kilos hojalata, Altos Hornos de Vizcaya; 2.000 k harina, Harino-Panadera; 5.400 k cemento, 150 k chapas de hierro, 600 k cestos vacíos, 326 k varios, F. García.

Para *Vivero*: 10.000 k harina, A. Marin; 2.030 k vino, Bodegas Bilbainas; 40 kilos cobre, 220 k ferretería, 140 k yunque y torno de hierro, F. García; 580 k bacalao, Diez y Senosiain; 10.000 k harina, Arrese y Mendía.

Vapor CABO OROPESA. Para *Santander*: 22.935 k hierro y acero en barras y vigas, 16.500 k hojalata, 270 k cubos de hierro, Altos Hornos de Vizcaya; 5.160 k hierro en barras, 29.000 k hojalata, La Basconia.

Para *Ferrol*: 69 k aguardiente, 2.872 k vino, 190 k impresos, 10 k corchos, Yanke Hermanos; 500 k pinturas, T. Zubiria y Compañía; 135 k quesos, R. Talasac; 108 k licores, Sucesores de P. Pomes; 260 k vino, Compañía Vinícola Norte Española; 1.000 k alambre

de hierro, Alambres del Cadagua; 2.860 k vino, D. Padró; 1.200 kilos garbanzos, 187k tocino, 200 k bacalao, 175 k tasajo, Acle Hermano; 130 k ferreteria, Z. Andrés y Urdézagá; 400 k garbanzos, Hijos de P. Basterra; 457 k hilados, Agencia Central de las Hilaturas; 2.520 k ramaches de hierro, Pradera Hermanos y Compañía; 792 kilos bolsas y papel envolver, A. Allende, 1.000 k harina, E. Coste Vildósola; 87.846 k hierro y acero en barras, chapas y eclises, Altos Hornos de Vizcaya; 17.000 k cuñas de madera, M. Mutiozábal; 4.900 k cubos galvanizados, La Basconia.

Para **Coruña**: 40.020 k azúcar, General Azucarera; 16.312 kilos cigarrillos, Fábrica de Tabacos; 103 k quesos, C. Landin; 3.600 kilos hierro en barras, Sociedad Santa Ana de Bolueta 1.782 kilos hierro manufacturado, Z. Andrés y Urdézagá; 260 k vino común, Compañía Vinícola del Norte de España; 716 k tubos de hierro, M. Ibáñez; 2.100 k puntas de París, Alambres del Cadagua; 1.100 k achicoria, G. de la Fuente; 555 k lejía, Agencia Casamitjana; 6.918 k vino común, Barca Florida; 14.024 k papel de imprimir, La Papelera Española; 1.200 k garbanzos, 118 k tasajo, 100 k bacalao, Acle Hermano; 1.020 k hierro manufacturado, Yanke Hermanos; 395 k bolsas de papel, A. Allende; 760 k vino común, Bodegas Bilbainas; 50 k palas, 500 k herramientas, 1.000 k barras de hierro, Elorza é Hijo; 1.800 k garbanzos, J. Ubieta; 2.300 k cubos galvanizados, La Basconia; 17.450 k hierro y acero en chapas y barras, 12.600 k hojalata, Altos Hornos de Vizcaya.

Para **Villagarcía**: 1.050 k camas de hierro y largueros, M. Ibáñez; 1.500 k lejía industrial, Agencia Casamitjana; 600 k garbanzos J. Padró; 225 sacos 10.000 k pulpa de remolacha, 150 bultos, 6.635 k azúcar nacional, Sociedad General Azucarera de España; 290 k sacos vacíos, P. Sabas; 30+ k licores, Sucesores de P. Pomés; 200 k garbanzos, E. L. San José; 3.630 k clavazón de hierro, 6.100 alambre de id., Alambres del Cadagua; 1.716 k hojalata, 7 k cobre, R. Rochelt é Hijos; 17 barriles, 7.841 k vino común, D. Padró; 665 kilos camas de hierro y accesorios, La Camera Española; 605 kilos papel de envolver y bolsas, A. Allende; 1.044 k bacalao, Diez y Senosiain; 14.700 k clavazón de hierro, Rifé y Sánchez; 2.200 k hojalata, La Basconia.

Para **Coruña**: 16.312 k tabaco en cigarrillos, Fábrica de Tabacos; 6.830 k acero en vigas, 3.250 k hojalata, Altos Hornos de Vizcaya.

Para **Vigo**: 1.000 k vidrio plano, Delclaux y Compañía; 1.000 kilos vino común, 576 k cadenas de hierro, 291 k clavos de hierro, 130 k hierro forjado manufacturado, Yanke Hermanos; 11.200 kilos hierro en barras, Sociedad S. Ana de Bolueta; 1755 k camas de hierro y accesorios, M. Ibáñez; 980 k conservas vegetales, L. Landáburu; 10.500 k azúcar, Sociedad Azucarera; 108 k licores, Sucesores de P. Pomés; 351 k bacalao, Hijo de P. Basterra; 667 k hierro en tubos, 2.805 k camas de hierro, M. Ibáñez; 500 k alambre de hierro, Alambres del Cadagua; 2.500 k harina, E. Coste y Vildósola é Hijo; 1.220 k hojalata, R. Rochelt é Hijos; 7.625 papel para imprimir, La Papelera Española; 276 k manteca, J. Padró; 490 kilos hierro fundido y cordaje, Sociedad Aurrera; 280 k cestos vacíos, Juan Azcorra; 2.900 k bacalao, Diez y Senosiain; 1.620 k cemento, Sociedad General de Cemento Portland; 10.885 k clavazón de hierro, Rifé y Sánchez; 1.072 k id., id., F. Echevarría é Hijos; 320 k acero fundido, Talleres de Deusto; 360 k acero en carriles, 22.940 k hojalata, Altos Hornos de Vizcaya; 2.980 k hierro en barras, 150 k palas, La Basconia.

Para **Huelva**: 2.157 k hierro en barras, Altos Hornos de Vizcaya; 2.500 k harina, Sociedad Harino-Panadera; 12.500 k hierro en barras, Santa Ana de Bolueta; 1.020 k bacalao, 2.600 k garbanzos, Hijo de P. Basterra; 1.980 k sacos vacíos, Power y Echeguren; 19.614 k tubos de hierro, Sociedad Aurrera; 1.600 k engrase de acero, 880 k acero fundido, Talleres de Deusto.

Para **Bonanza**: 2762 k hierro manufacturado, 240 k hierro para carretillas, Z. Andrés y Urdézagá.

Para **Cádiz**: 206 k tabaco en cigarrillos, Fábrica de Tabacos; 3.668 k acero en chapas, Comisario de Marina de Bilbao; 614 k hierro forjado, Z. Andrés y Urdézagá; 1.000 k garbanzos, E. L. San José; 2.824 k papel de imprimir, La Papelera Española; 4.757 kilos rejas de hierro, E. Coste y Vildósola é Hijo; 760 k hierro en barras, La Basconia; 2.500 k hojalata, Altos Hornos de Vizcaya.

Para **Algeciras**: 4.000 k alambres de hierro, Alambres del Cadagua; 507 k id., F. Echevarría é Hijos.

Para **Almería**: 15.839 k acero en carriles, eclises y chapas, Altos Hornos de Vizcaya; 1.423 k trenza de yute, P. Sabas; 158 k vino, Compañía Vinícola del Norte de España; 100 k garbanzos, E. L. San José; 1.686 k papel para imprimir, La Papelera Española; 220 k aceite de linaza, 500 k minio, 510 k pintura, 70 k barnices y esmeril, Urizar y Aldecoa; 716 k artículos de hierro, Yanke Hermanos.

Para **Cartagena**: 450 k vidrio plano, F. Zalvide; 40.460 hierro en barras, Altos Hornos de Vizcaya; 330 k glicerina, Sociedad General Industria y Comercio; 870 k bolsas de papel, Fábrica de Bolsas de Villav; 80 k piezas de hierro, Sociedad Tubos Forjados; 1.080 k hierro en barras, Fábrica San Francisco; 185 k piezas de acero, Talleres de Deusto; 550 k hierro en barras, La Basconia.

Para **Alicante**: 45.380 k acero en eclises, Altos Hornos de Vizcaya.

Para **Tarragona**: 16.718 k hierro en barras, Altos Hornos de Vizcaya; 1.000 k hojalata, La Basconia.

Sin precedente

Todos los tintes

EL BALFRESCO

PINTURA AL AGUA, lavable, inalterable, hidrófuga, antiséptica, exenta de cola, de alumbre y de caseína. Se emplea sobre mortero fresco ó seco, interior y exteriormente.

EL BASILEX

PINTURA AL AGUA, ignífuga. Se aplica sobre maderas, hierro, porcelana, zinc, tejas, vidrio, radiadores, tubos de vapor, CEMENTO. —Resiste al agua de mar.

L. SAINT-AMAND, Nancy (M. y M.)

Pídase la not explicativa

JOSE WALTHER, Representante
Calle de Urazurrutia, núm. 6 y 8, 2.º—BILBAO



IBARRA Y COMPAÑÍA

ANTES

COMPAÑIA VASCO-ANDALUZA

SERVICIO BISEMANAL
DE VAPORES DE ESCALA FIJA DE
BILBAO A MARSELLA

VAPORES	Ts. r.	VAPORES	Ts. r.
Cabo Cullera.....	2246	Cabo Roca.....	1592
Cabo Blanco.....	2163	Cabo Corona.....	531
Cabo Sacratif.....	2160	Cabo Oropesa.....	1522
Cabo Plata.....	2002	Cabo Toriñana.....	1506
Cabo Carvoeiro.....	1998	Cabo Nao.....	1495
Cabo San Martín.....	1861	Cabo Ortegá.....	1458
Cabo San Vicente.....	1726	Cabo Creux.....	1421
Cabo Higuer.....	1700	Cabo Espartel.....	1249
Cabo Palos.....	1697	Itálica.....	1070
Cabo San Antonio.....	1691	Cabo Silleiro.....	986
Cabo Quejo.....	1691	Cabo Prior.....	946
Cabo Peñas.....	1691	La Cartuja.....	808
Cabo Santa Pola.....	1626	Triana.....	748
Cabo San Sebastián.....	1.53		

Línea de Bilbao á Marsella

Salida de Bilbao todos los jueves para los puertos de Santander, Ferrol, Coruña, Villagarcía-Carril, Vigo, Huelva, Bonanza, Cádiz, Algeciras, San Feliú de Guixols, Almería, Cartagena, Tarragona, Palamós Certe y Marsella.

El primero y tercer jueves de cada mes se recibe también carga para los puertos de Marín, Adra, Motril, Aguilas y Garrucha.

El Jueves 27 de Octubre saldrá de este puerto el vapor

CABO PEÑAS

Su capitán, Bordallo.

Admite carga y pasajeros para los puertos citados.

Línea rápida de Bilbao á Barcelona

Salida de Bilbao todos los domingos para los puertos de Santander, Sevilla, Málaga, Alicante, Valencia y Barcelona.

El itinerario de esta línea está hecho de manera que, salvo circunstancias imprevistas, el viaje de nuestro puerto al de Barcelona y viceversa, se haga en 14 días.

El Domingo 30 de Octubre saldrá de este puerto el vapor

CABO CULLERA

Su capitán, Durana.

Admite carga y pasaje para dichos puertos.

Para tratar de carga ó pasaje dirigirse á los consignatarios, Bergé y Compañía—Gran. Via. 5, principal.

Tipografía y Estereotipia de la REVISTA BILBAO

Grand Hotel Vizcaya

BILBAO

Plaza Nueva y Fueros

Nueva restauración completa. Habitaciones pintadas al esmalte. Teléfonos en todas las habitaciones. Ascensores y calefacción central. Precios en pensión especiales á familias. — — Habitaciones á 6, 8, 10 y 15 pesetas. Banquetes desde 6 pesetas cubierto. Coches é intérprete á las Estaciones. — — — — — Único Hotel en Bilbao que tiene en planta baja cocinas, sala de recibo, oficinas y un salón para 150 cubiertos. — — — — —

Laboratorio del Dr. Arístegui

Análisis de aguas bajo el punto de vista industrial ó de potabilidad.

Análisis de minerales de hierro, zinc y cobre, orinas, esputos, etc.

Calle Ibáñez de Bilbao, núm. 10, bajo.

Fernando Schmedling y Compañía S. en C.

Almacenes y Oficinas. — Calle de Villarías, números 6 y 8. — BILBAO

IMPORTADORES DE BACALAO Y RABA

Sucursal en SANTANDER, Calle de Madrid (Maliaño)

La renombrada marca original

Avenarius Carbolineum

en uso desde hace mas de 30 años, es un preparado antiséptico eficazísimo

para la conservación de la madera á la cual preserva de la podredumbre y de los insectos xilófagos.

Depósitos en España:

Viuda de Pablo Haehner, BILBAO.

Sociedad de Suministros Industriales en MADRID, calle de la Leal'ad, 6

R. Cumellas, BARCELONA, Rambla de Cataluña, 6.

Martin Marten, SEVILLA.

Montilla Hermanos, MALAGA.

J. Pohlig SOC. ANON. COLONIA ALEMANIA

CABLES AÉREOS APARATOS DE TRASBORDO



Representante para las provincias del Norte: Alberto Unter Harnscheidt, Alameda de Mazarredo, 1, Bilbao, y para el resto de España, Otto Wolf, 9, Plaza de Cataluña, Barcelona. —

AUTOMÓVILES

(VOITURETTES)

MARCAS **RENAULT**

DE DION BOUTON

:::: **GREGOIRE** ::::

con carrocería, dos baquets; fuerza ocho caballos.

Motor de dos cilindros.

con carrocería, dos baquets; fuerza ocho caballos.

Motor de un cilindro.

con carrocería, dos baquets; fuerza nueve caballos.

Motor de dos cilindros.

Para presupuestos y referencia dirigirse á

MAURICIO R. LASSO DE LA BEGA, Compañía, 3, Santander.

Precio, 5.000 francos

Precio, 4.700 francos

Precio, 4.475 francos

Fábricas de J. Evans y Compañía, de Manchester (Inglaterra)

La Casa más económica y la que en mejores condiciones construye toda clase de Máquinas y herramientas para Fundidores.

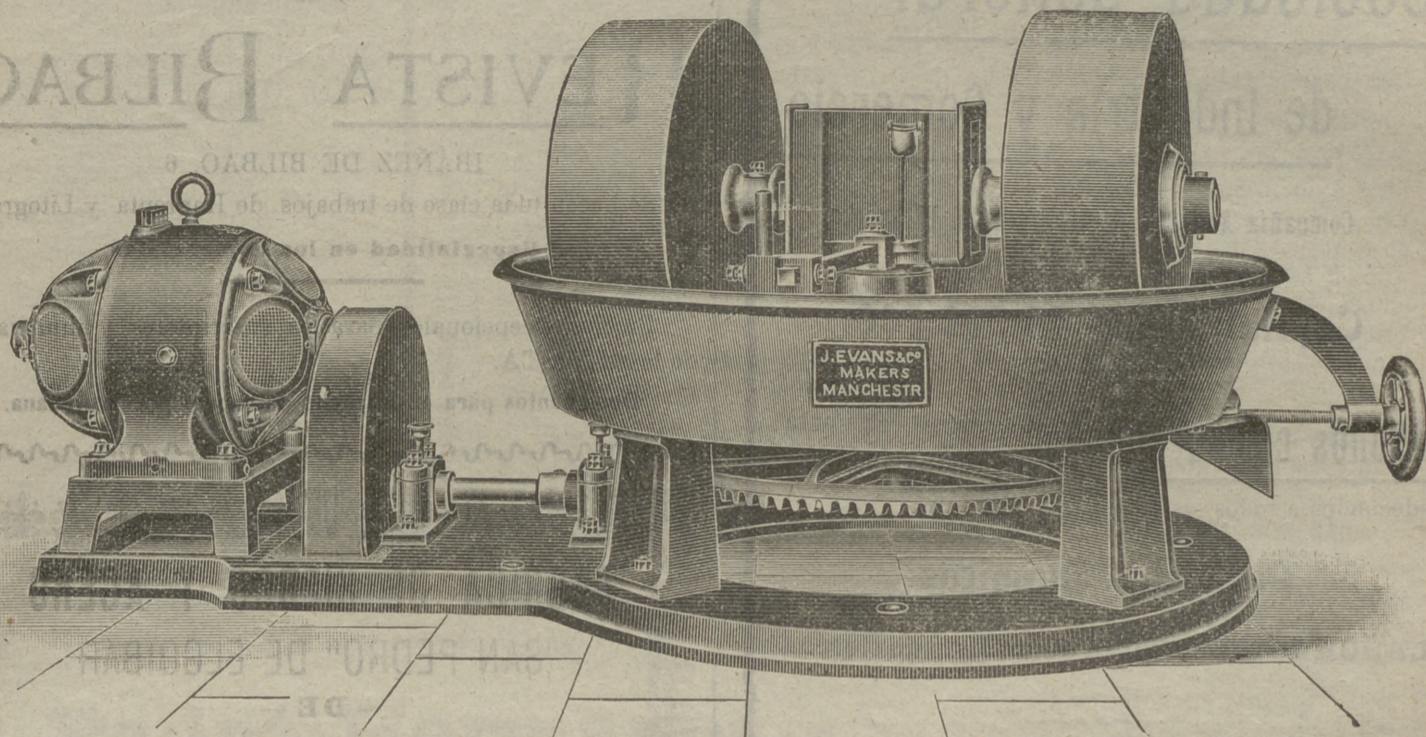

Representante: **Arsenio Alonso**, Hurtado de Amézaga, 6.

Teléfono 1.298. — BILBAO

Fried Krupp A. G.-Grusonwerk

MAGDEBURG.-BUCKAU (Alemania)

Maquinaria para el beneficio de minerales, molinos y trituradoras para toda clase de materias.

Grúas á vapor, hidráulicas y eléctricas, Cargaderos mecánicos

Instalaciones completas de fábricas de cemento, material refractario, abonos minerales, aceites, linoleum, gomas, cables, material de plomo, etc.

Representante para el Norte de España:

LEOPOLDO LEWIN.—San Sebastián

Martinez y Otero Colón de Larreátegui, 7 **Bilbao**

Teléfono 288

METALES

TUBOS.—De latón soldados, y de cobre y latón sin soldadura para presiones.

CHAPAS.—De latón y de cobre. Planchas especiales para cajones de fuego de Locomotoras. Chapas de aluminio de todos temples.

BARRAS.—Macizas de latón y cobre.

SOLDADURAS.—De latón.

LLAMBRES.—De cobre, latón aluminio, estañados y galvanizados ingleses.

COJINETES.—Metal blanco especial.

Construcción
de
Cubiertas de Zinc
Plomo y Pizarra

»»
Especialidad
en
cubiertas de
Pizarra

Se hacen instalaciones de cañerías
para gas y agua

Alfredo Martínez

Hurtado de Amézaga, núm. 44

BILBAO

Sociedad General

de Industria y Comercio

Compañía Anónima domiciliada en Bilbao

Capital: Ptas. 25.000.000

Abonos compuestos y primeras materias para toda clase de cultivos, adecuados á todos los terrenos.

Productos Químicos

LABORATORIOS para el análisis de tierras

Los pedidos deberán dirigirse á

MADRID, Villanueva, n.º 11

ó al domicilio social

Dirección Telegráfica: GEINCO

Establecimiento Tipográfico

DE LA

REVISTA BILBAO

IBÁÑEZ DE BILBAO, 6

Se hacen toda clase de trabajos de Imprenta y Litografía.

Especialidad en los comerciales

Precios excepcionales para los suscriptores y anunciantes de la REVISTA.

Documentos para el despacho de buques por la Aduana.

FABRICA DE HIERRO Y ACERO

"SAN PEDRO" DE ELGOIBAR

— DE —

Hijos de Romualdo García

BILBAO

ALTOS HORNOS al carbón vegetal.
HORNOS DE ACERO, Siemens-Martin.
LAMINACION de perfiles corrientes.
Especialidad en FLEJES.

ANTWERP TRADING Co.-- Amberes

Compradores de todas clases de Minerales

Pago y recepción en el Puerto de carga

Para ofertas con análisis dirigirse á

D. Camilo De Ryck

CIEZA (Murcia)

Carbón de vapor

de superior calidad

MARCA BENTINCK

Se ruega á los importadores pidan este carbón á sus *corresponsales de Newcastle*. Con cribas mecánicas á percusión modernas y limpia esmerada á mano se obtiene, al embarque sobre vagones, un carbón fuerte de primera, libre de polvo é impurezas.

Producción diaria, mil toneladas.

Compañía Trasatlántica

Servicio directo de Bilbao para Habana y Veracruz

El día 17 de Noviembre saldrá de este puerto el vapor

REINA MARIA CRISTINA

Capitán, F. Aldámiz.

para Habana y Veracruz. Combinaciones para el litoral de Cuba, Isla de Santo Domingo, Centro América y Norte y Sur del Pacífico.

El día 31 de Octubre saldrá el vapor CIUDAD DE CADIZ

Capitán, P. Mir.

directamente para Santa Cruz de Tenerife, Montevideo y Buenos Aires.

Para precios y condiciones, dirigirse á los agentes de la Compañía Sres. Bergé y Compañía, Gran Vía, núm. 5 pral.

AURORA

Compañía Anónima de Seguros

Capital suscrito. 10.000.000 de ptas.

Capital desembolsado 3.000.000 de »

Inscripta en el Registro del Ministerio de Fomento, por R. O. de 7 de Julio de 1909.

DOMICILIO SOCIAL:

BILBAO. — ESTACIÓN, 5

En el edificio de su propiedad

SEGUROS DE

INCENDIOS

COSECHAS

Y MARÍTIMOS

Publicado este anuncio con la autorización de la Inspección General de Seguros del Ministerio de Fomento, fecha 29 de Septiembre de 1909.

ALTOS HORNOS DE VIZCAYA BILBAO

Sociedad anónima. — Capital Social: 32.750.000 Ptas.

Fabricas de hierro, acero y hojalata en Baracaldo y Sestao

Lingote al cok de calidad superior al Bessemer y Martin-Siemens

Hierros pudelados y homogéneos en todas las formas comerciales.

ACEROS BESSEMER, SIEMENS-MARTIN Y TROPENAS

en las dimensiones usuales para el comercio y construcciones.

Fabricación especial de hojalata.—Cubos y baños galvanizados.—Latería para fábricas de conservas.—Envases de hojalata para diversas aplicaciones.—Impresión sobre hojalata en todos colores.

Dirigir toda la correspondencia á ALTOS HORNOS DE VIZCAYA.—BILBAO

Carriles Vignole

PESADOS Y LIGEROS, PARA FERROCARRILES, MINAS Y OTRAS INDUSTRIAS

Carriles Phoenix ó broca para tranvías eléctricos.—Viguería para toda clase de construcciones.—Chapas gruesas y finas.—Construcciones de vigas armadas para puentes y edificios.—Fundición de columnas, calderas para desplantación y otros usos y grandes piezas hasta de 20 toneladas

Corresponsales del Banco de España

Padró Hermanos. - S. en C.

Sucesores de Luis Alberni

Manresa (P.^a Barcelona)

Fábrica de cabos algodón peinados blancos y color para la limpieza de máquinas

Se remiten muestras y precios franco destino á quien lo solicite.

NOTA. Se admiten agentes mediante una comisión para la venta de los mismos.

Teléfono 43.—Telegramas: ALBERNI

TALLERES DE ZORROZA

OFICINAS: ZORROZA, BILBAO.—TELEGRAMAS: ZORROZA, BILBAO

CONSTRUCCIONES DE PUENTES, calderas de vapor, suelos de hierro, columnas y armaduras para edificios.

MÁQUINAS DE VAPOR, turbinas, tornos, máquinas para hacer remaches, taladros de pared, bombas de varios sistemas, transmisiones de movimiento.

MATERIAL FIJO PARA LA EXPLOTACIÓN DE MINAS, tambores y frenos para planos inclinados, templadores para idem, vagonetas y volquetes para transportes de mineral.

HORNOS DE CALCINAR

Instalaciones completas de LAVADEROS DE CARBÓN

GRÚAS DE CORREDERA para talleres, con movimiento á mano y por transmisión por cable, grúas para muelles, montacargas con freno automático.

COLUMNAS DE FUNDICIÓN sencillas y de adorno.

MATERIAL FIJO PARA FERROCARRILES, cambios de vía, placas giratorias, semáforos, tanques, etc.

LLAVES de paso de todas dimensiones para conducciones de agua á vapor.

Informes y presupuestos francos á quien los pida

VICENTE CORREAS

CORREDOR MARÍTIMO

Sworn Ship Broker

Despacho de buques

BILBAO

Interesante á la industria

Desincrustante Marco Olmos

CON REAL PRIVILEGIO DE INVENCION.—FUERZA DE VAPOR
A los Sres. Armadores, Industriales, Maquinistas y Compañías de ferrocarriles se les recomienda el ya acreditado

DESINCRUSTANTE MARCO OLMOS

que tan maravillosos resultados obtiene, pues á la par que quita las antiguas incrustaciones, evita la formación de las mismas en toda clase de calderas, sin atacar en lo más mínimo á ninguna clase de metal.—Depositarios y representantes únicos en Bilbao

AMANN Y CAÑA —AYALA

Sociedad Anónima TALLERES DE DEUSTO

FABRICACION DE ACEROS Y HIERROS MOLDEADOS
sistemas **SIEMENS y ROBERT**
Piezas de Forja, etc., etc.

APARTADO NÚMERO 41 "Talleres de Deusto"-Bilbao
DIRECCIÓN TELEGRÁFICA:

APLICACIONES

Para la Agricultura.—Raspas, Rastrillos, Azadas, Azadones, Piezas de Arados, Rejas, Vertederas, etc., etc.—**Para Minas y Ferrocarriles**—Ruedas, Ejes-montados, Cruzamientos, Cambios de vía, toda clase de piezas para Vagones, etc.—**Para Constructores.**—Cilindros de prensas hidráulicas, Acumuladores, Bombas, Engranés, Cilindros de laminación etc.—**Para Marina.**—Rodas, Codastes, Hélices-ejes, Anclas, Barbotones, Estopores, etc.—**Para Tranvías.**—Cambios de vía, Corazones, Ejes, Trucks de todos sistemas, etc.—**Para Industrias Eléctricas.**—Inductores, Piezas polares, Núcleos de imanes, etc.

ESPECIALIDAD EN RUEDAS Y EJES MONTADOS

Toda clase de piezas sobre modelo ó planos

Ropeways, Limited 2 & 3, Eldon St. Londres

TRANVIAS AÉREOS

Con el sistema ROE se emplea un solo cable completamente engrasado que garantiza una duración extraordinariamente larga del mismo, y se dominan grandes pendientes y trozos larguísimos con completa seguridad y gran economía en caballetes, transportando grandes cantidades de cualquier material á precios muy económicos.

Transporta desde 20 á 2.000 toneladas diarias

Numerosas instalaciones en España
y demás países del mundo

Para presupuestos y folletos ilustrados dirigirse á

Calle Particular de Allende, Chalet, 4.—Bilbao

TELEGRAMAS { ROPEWAYS, LONDON
ROPEWAYS, BILBAO. TELÉFONO N.º 911

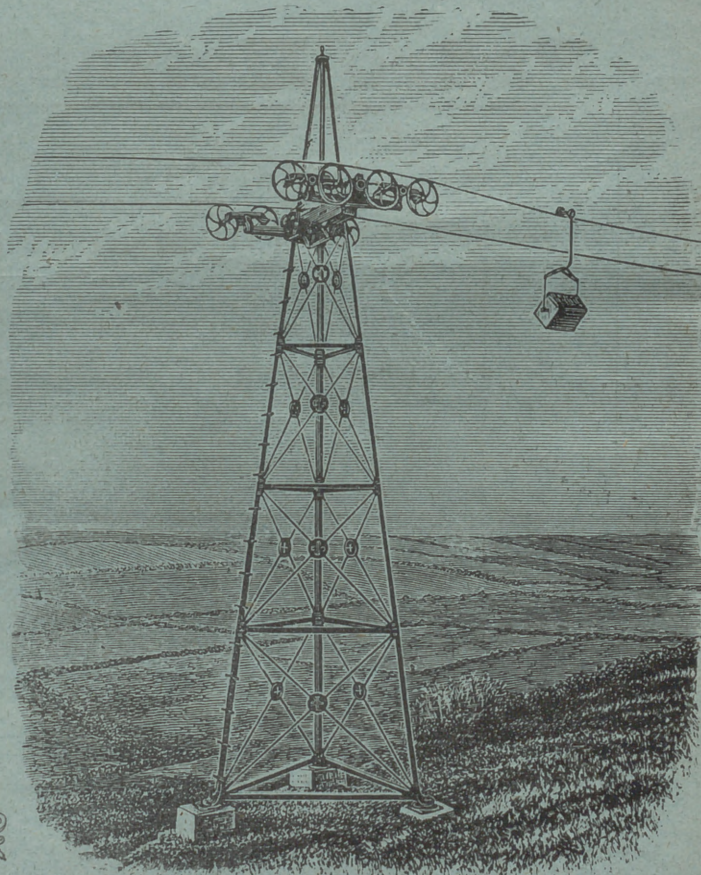

Establecimientos
EN BILBAO
Plaza Circular, 1
Ribera, 5



Máquinas **Singer y Wheeler & Wilson** para coser
Exclusivas de la *Compañía Singer de máquinas para coser*

TODOS LOS MODELOS A PESETAS 2,50 SEMANALES

Pídase el catálogo ilustrado que se da gratis

MÁQUINAS PARA TODA INDUSTRIA EN QUE SE EMPLEE LA COSTURA.—Se ruega al público visite nuestros Establecimientos para examinar los bordados de todos estilos; encajes, realce, matices, punto vainica, etc., ejecutados con la máquina DOMÉSTICA BOBINA CENTRAL, la misma que se emplea universalmente para las familias en las labores de ropa blanca, prendas de vestir y otras similares.

Establecimientos en todas las principales poblaciones de España

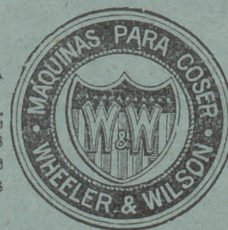

Establecimientos
EN BILBAO
Plaza Circular, 1
Ribera, 5