

Revista Bilbao

MERCANTIL, MINERA, INDUSTRIAL Y MARÍTIMA

Año XVI

Bilbao 26 de Febrero de 1910

Núm. 774

Dinamos - Transformadores

Grandes existencias de motores eléctricos

Presupuestos para centrales eléctricas

A. E. G.-THOMSON-HOUSTON IBERICA

Gran Vía, 32

BILBAO

MARIANO DE CORRAL

Talleres de Construcciones Metálicas

Construcción de material móvil y fijo para ferrocarriles y minas.—Puentes y armaduras para cubiertas.—Piezas forjadas y estampadas.—Fundición de hierro, acero y otros metales

Compañías de ferrocarriles que tienen en sus líneas materiales construidos por esta casa

Bilbao á Portugalete.—Norte y Madrid á Zaragoza y Alicante.—Vagones cubas de las «Bodegas Bilbaínas».—Bilbao á Durango y San Sebastián.—Luchana á Munguía.—Bilbao á Lezama.—La Robla á Valmaseda y Luchana.—Bilbao á Santander.—Castejón á Soria.—Villaodrid á Rivadeo.—Bilbao á las Arenas y Plencia.—El Astillero á Ontaneda.—Cantábrico de Santander y otros muchos ferrocarriles mineros y fábricas, como las de Castro-Alen, Mutiolo, Hulleras de Sabero, Minas de Heras y de Nueva Montaña de Santander, La Basconia y Altos Hornos de San Francisco.—Tranvías de San Sebastián á Rentería y de Bilbao á Durango y Arratia.—Tranvía de Linares.—Ferrocarril de Teberga á Trubia.—Andoain á Plazaola.—Aznalcollar á Sevilla.—Cala á Sevilla, etc., etc.

Pidanse informes de esta Casa á los señores Ingenieros de las Compañías ferroviarias antes de decidir sobre los pedidos de materiales.

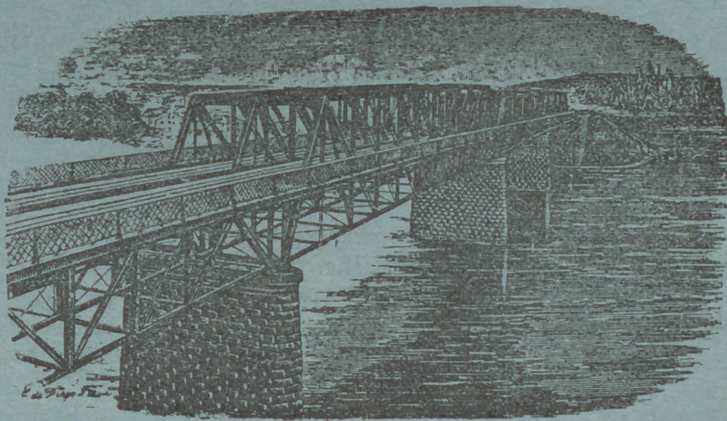

DIRECCIÓN TELEGRÁFICA: CORRAL, BILBAO

VALENTIN ZAPATERO

Almacenes de garbanzos mexicanos y del país
 Importación directa del Mexicano

Almacenes y Escritorio:
 Antiguas Alhóndigas de Uribitarte.—Teléfono 815

Dirección telegráfica: ZAPATERO
 Claves en usos: { Samper 2.^a edición
 A. B. C. 5.^a edición
 Particulares

ALMACENES GENERALES PARA DEPOSITO DE MERCANCIAS

Locales amplios y bien acondicionados para la buena conservación de mercancías, situados en el lugar más estratégico de estos muelles.

Se hacen anticipos de dinero sobre las mercancías depositadas, estilo Warrants, al interés corriente de las operaciones bancarias.

Agentes activos y conocedores del mercado para la venta de las mercancías que se les encomiende.

GARANTÍA Y SEGURIDAD COMPLETA

Precios de almacenajes, esencialmente económicos. Pídanse condiciones á

Valentín Zapatero.-BILBAO

NOTA.—Los depositantes de mercaderías en mis Almacenes quedarán exentos del pago de derechos por impuesto de consumo.

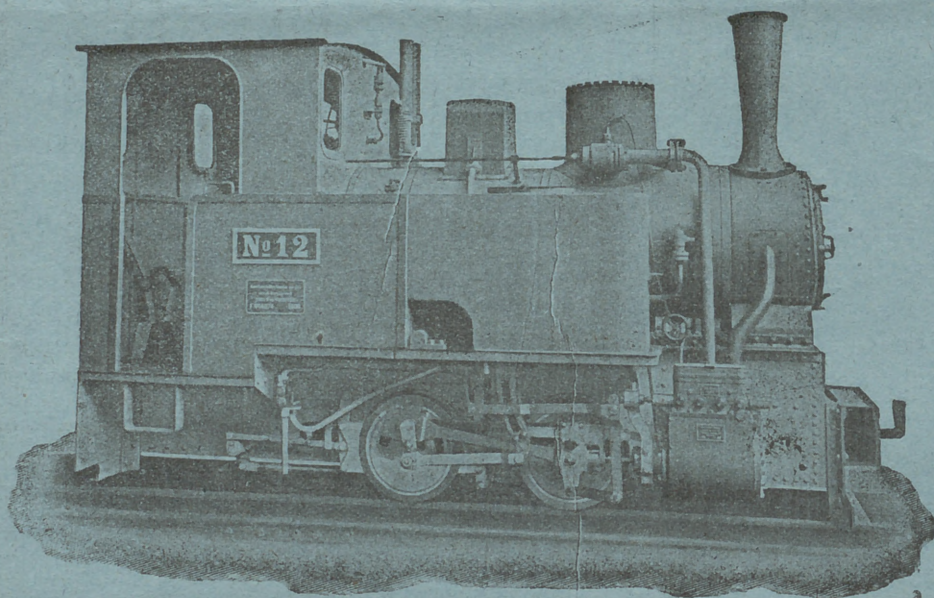

Hannoversche Maschinenbau A.-G.

(antes GEORG EGESTORFF)

HANNOVER-LINDEN

Fabricantes de locomotoras para vía ancha y estrecha.—Gran esmero de construcción

Locomotoras para ferrocarriles mineros trabajos de construcción y todos los usos

— — — Industriales — — —

PIEZAS DE RECAMBIO

Más de 5.500 locomotoras construidas hasta la fecha

Representantes: Hoppe, Hagen & Compañía.-Ingenieros.-BILBAO

Carlos Hoppe y Compañía

CORREDORES MARÍTIMOS Y JURADOS

CONSIGNATARIOS DE BUQUES

Fletadores—Comisiones—Consignaciones—Representantes de la Dampfschiffahrts **Neptun** con servicio regular de vapores entre *Amberes, Rotterdam* y el *Norte de España* y viceversa, admitiendo carga directamente para dichos puertos, y con transbordo para los principales del mundo.—Línea regular de vapores entre Nueva York y Bilbao.—Agentes Generales de las Compañías de Seguros Marítimos, Fluviales y Terrestres.

La Mannheim y La Nord Deutsche

y de la Compañía de Seguros contra incendios y sobre la vida

“The Liverpool & London & Globe”

COMISARIOS DE AVERÍAS

Casas en Santander, San Sebastián y Pasajes.—En Bilbao, Alameda Mazarredo, 1, T. 111

REVISTA BILBAO

MERCANTIL, MINERA, INDUSTRIAL Y MARÍTIMA

ÓRGANO OFICIAL DE LA CAMARA DE COMERCIO

PRECIOS DE SUSCRIPCIÓN

Bilbao, un año..... Ptas. 12,00
 Provincias id..... » 16,00
 Ex ranjero, id..... Ptas. 24,00
 Número suelto..... Ptas. 0,50
 Idem atrasado..... » 1,00
 La REVISTA BILBAO circula entre los numerosos asociados de la Cámara de Comercio y Círculo Minero de esta Villa y se halla representada por todas las Cámaras de Comercio de la península y del Extranjero.

DIRECTOR

LUIS RUY-WAMBA

SE PUBLICA LOS SÁBADOS

REDACCIÓN Y ADMINISTRACIÓN

BARROETA ALDAMAR, NÚM. 8

IMPRENTA: IBÁÑEZ DE BILBAO, 6

PRECIOS DE ANUNCIOS

En el texto, línea..... Ptas. 1,00
 En notas sueltas id..... » 0,50
 Comunicados, id..... » 2,00
 La REVISTA BILBAO está representada por las Cámaras de Comercio siguientes: Habana, Manila, San Juan de Puerto Rico, Ponce, Santiago de Cuba, Lienfuegos, Argel, Buenos Aires, Burdeos, Cete, Guatemala, Lima, Lisboa, Londres, Méjico, Montevideo, Nueva York, Orán, Paris, Roma, Tanger y Valparaiso.

CORRESPONSALES:

London E. C.—Walter Judd, Ltd.
 5, Queen Victoria Street

BERLIN.—Mr. Rudolf Mosse
 Jerusalemer Strasse 46/49

REPÚBLICA ARGENTINA
 F. E. BELÉS—Urquiza 1.172
 Rosario de Santa Fé.

PARIS.—Société Generale de publicité
 LA RECLAME UNIVERSELLE—Rue Lafayette, 182

Bleichert

Vías Aéreas.

Vías suspendidas eléctricas

GRÚAS

Ad. Bleichert & Compañía
 Leipzig 121

Representantes

José y Juan de Govoaga

Colón de Larreategui, 15 y 17 Bilbao.

Luis G. Ferran Torello: Oficina Tecnico-Comercial

Furtuny, 7. Barcelona

F. D. Miguel Milano.—7, Núñez de Balboa, Madrid

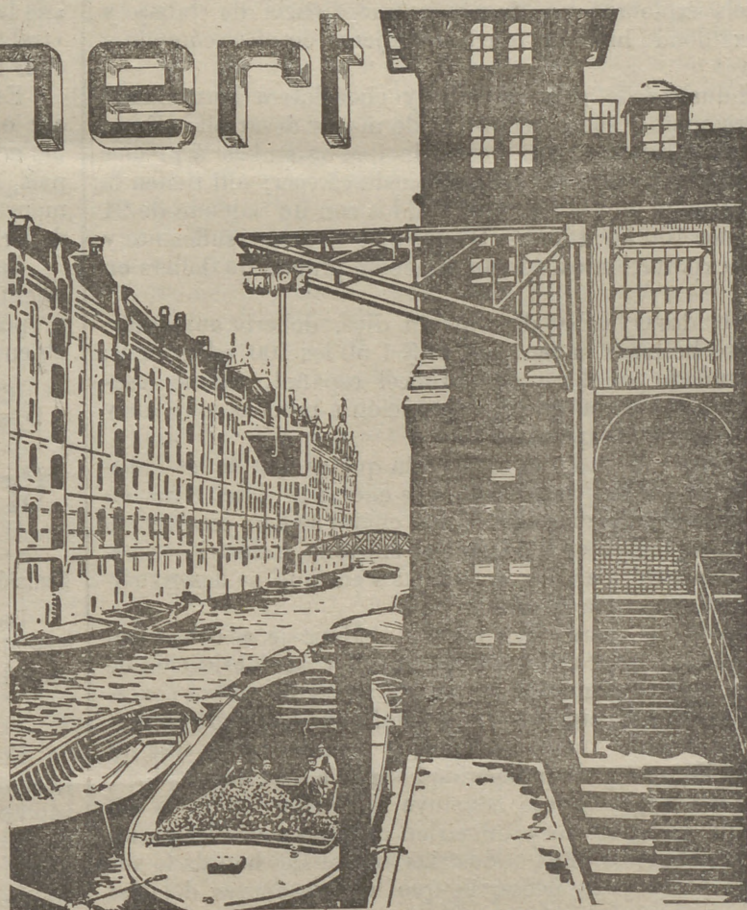

Catálogos ilustrados con todos los pormenores á disposición de los int-resados

Guba proteccionista

Recientemente ha dirigido el Presidente de la República de Cuba un importante Mensaje al Congreso recomendando la modificación de ciertas partidas de aquellos aranceles, con el propósito de prestar protección á determinadas industrias, que viven en el país con mayor ó menor desahogo. Y como esa iniciativa del Gobierno cubano, puede afectar más ó menos ciertas mercaderías que en la actualidad exportamos en notable escala á la Isla, á continuación damos á conocer algunos párrafos de ese Mensaje que más podría interesarnos.

«Entre las industrias ya establecidas, dice el Presidente, y que deben ser auxiliadas, sin demora, si deseamos continúen desenvolviéndose, son las principales las fábricas de papel, fideos, jabón, esencias, galletas, chocolates, botellas, baldosas, zapatos, y las de tejidos de punto para cuyo establecimiento hay capital dispuesto á una inversión inmediata.»

La fabricación de papel la considera importantísima, porque representa un cuantioso capital invertido y da ocupación á cientos de obreros, á pesar de haber sido castigada en los últimos años

La industria de pasta para sopa, expone, que tiene alguna vida, pero que es susceptible de alcanzar gran movimiento.

MARCA



REGISTRADA

Sömme & Sundt, Bilbao. Hurtado de Amézaga, 1

Almacén de maquinaria y taller de construcción

Gran surtido
de *Correas*
de *Balata-Atlas*
y de *Cuero*.
Calidad superior

Motores
eléctricos
de
Morsk-Elektrisk-
Brown Boveri

Maquinaria
para Fábricas de
Conservas
y para
Molinos harineros

Molinos
trituradores
para minerales
y otras materias
Desintegradores

Sobre los jabones y las esencias, demuestra que no puede desconocerse que Cuba puede, por la variedad y abundancia de sus grasas, aceites y flores, así como por su grande y excelente producción de alcoholes, encontrar en la perfumería, en gran escala explotada, una fuente extraordinaria de trabajo y de riqueza donde hallarán muchas mujeres empleo cómodo y lucrativo.

La industria de galletas finas y chocolatera han tomado gran incremento y son susceptibles de mayor desarrollo. En la Isla se cuenta con el azúcar, base principal de ambas, á precios que ningún otro país del mundo puede ofrecer; allí tienen la harina excelente de los Estados Unidos con un adeudo de 91 centavos por 100 kilogramos. Se produce el cacao suficiente y para una exportación excedente de medio millón de dollars en valor.

A las baldosas hechas de cemento, dice, debería aumentársele el derecho hasta la cantidad de \$ 1 50 los 100 kilogramos; era lo adeudado por el antiguo Arancel español. Así se desarrollaría una industria que da ocupación á muchos obreros y que tiende hoy á desaparecer.

La industria del calzado manifiesta que es una de las naturales y de las que ha despertado más enérgicas iniciativas en Cuba. Varias son las ciudades en las cuales se han establecido fábricas importantes; en todas partes existe la industria en estado rudimentario; pero las condiciones en que se desenvuelven hace su existencia lánguida.

Los tejidos de punto, hace resaltar el Mensaje, se consumen en la República en cantidades fabulosas y la fabricación de ellos daría empleo á miles de obreros urbanos de ambos sexos. Fabricantes de competencia y de capital han solicitado en distintas ocasiones lo que se propone, y parece seguro que un venero de progreso y de prosperidad seguiría á su adopción.

«La medida que sugiero, concluye el Presidente, á las iniciativas del Congreso no producirían cambios sensibles en los ingresos aduaneros. Las industrias nacionales han dado sus primeros pasos y es necesario que la secundemos; dejarlas languidecer ó morir, sería una imprevisión que debe evitarse. «Nuestro país es y debe ser agrícola principalmente; pero las condiciones excepcionales de su posición geográfica le dan derecho á esperar y á pretender adquirir un gran porvenir industrial.

«Ocupa el paso forzoso de ese gra mediterráneo que llamamos el Golfo de Méjico; se interpone en el camino del comercio del Norte con el Caribe y será punto de escala natural del tráfico mundial por Panamá; tiene el azúcar, los alcoholes, el cacao, las pieles, el tabaco, las maderas, el cobre y el hierro, que tan importante papel desempeñan en las industrias; casi en sus costas se le ofrece en New Orleans el emporio de comercio de algodones del mundo y recibe libre de derechos el carbón, tan abundante en Norte América y con fletes marítimos siempre pocos crecidos, si se comparan con los terrestres;

»lo puebla en sus centros urbanos más de un millón de habitantes de imaginación viva, de aptitudes notorias, de cultura colectiva bastante alta y de gusto por lo vida cómoda, lo que estimula en ellos el deseo de satisfacer las necesidades variadas de la civilización y le sirve de acicate para la industria y el trabajo. Los Gobiernos deben utilizar esos elementos y romper por todas las trabas que puedan limitarlos ó contenerlos.»

Este sistema proteccionista arancelario tendente á robustecer los centros fabriles de la Isla, ha obtenido franca y favorable acogida en las Cámaras legislativas, así como en todo el país, lo que viene á demostrar que no se harán esperar gravámenes arancelarios, conducentes á que Cuba llegue á ser verdaderamente proteccionista.

La Revista Bilbao señala á nuestros comerciantes esta nueva orientación que va teniendo lugar en aquella República, con el propósito que por los más interesados sea estudiada, á fin de obtener de ella, á su tiempo, las mejores ventajas posibles.

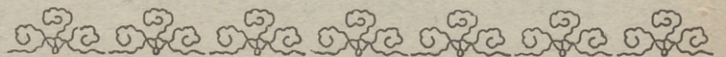

Crónica Mercantil é Industrial

Emisión de obligaciones

La Diputación de Alava emite 80.000 pesetas en obligaciones de á 500 pesetas una, con interés del 3 por 100 anual, para la terminación de las obras de un Manicomio provincial.

Unión Vidriera Española

En la Bolsa de Madrid han sido admitidas las 4.000 obligaciones de á 500 pesetas nominales cada una, al portador é hipotecarias, emitidas en 1909 y puestas en circulación por la sociedad anónima Unión Vidriera Española, como parte de las 7.000 que representan el empréstito de 3 500.000 pesetas contraído por dicha entidad en el mencionado año.

Dichos títulos son amortizables á la par en treinta años y devengan un interés de 5 por 100, pagadero por trimestres vencidos.

Banco Nacional Agrícola

El diputado á Cortes Sr. Zulueta ha redactado un proyecto para la creación de un Banco Nacional Agrícola, en el que encuentre el agricultor aquel capital que necesite para sus labores, con el interés más módico, á ser posible inferior al rendimiento medio de las fincas rústicas que constituyan la garantía del préstamo.

La iniciativa del Sr. Zulueta es apoyada hasta ahora por las Federaciones agrícolas Catalano-Balear y Aragonesa, y por la mayor parte de las entidades que integran la Unión Agraria Española.

Juan Wenzel y Compañía

MAQUINARIA y MATERIALES para INSTALACIONES ELÉCTRICAS y TRANSPORTES de FUERZA

Oficinas Técnicas y Almacenes

Madrid

Carrera San Jerónimo, 28

BILBAO

LUCHANA, 2

Barcelona

Cortes, 561

Aumento de capital

La Sociedad de Construcciones mecánicas y eléctricas, domiciliada en Barcelona, ha acordado aumentar su capital social hasta la suma de 3 millones de pesetas, con el fin de dar mayor impulso á sus negocios.

Depósitos indistintos

El decreto sobre depósitos indistintos que publica la *Gaceta* del jueves consta de dos artículos.

El primero dispone que una Comisión presidida por el subsecretario de Hacienda y compuesta por los directores de lo Contencioso y del Tesoro, el interventor general de Administración, un funcionario judicial, catedrático de Derecho mercantil de la Universidad de Madrid, y los presidentes de la Cámara de Comercio y de la Junta sindical de los agentes de Cambio y Bolsa y un delegado del Banco, estudie en el plazo más breve posible y proponga las modificaciones que deben introducirse en las disposiciones para que, al impedirse por el Estado la defraudación del impuesto de Derechos reales en esos contratos mercantiles, no se menoscaben la solidez, seguridad y confianza que requiere en estos contratos.

El segundo deja en suspenso el decreto de 18 de Enero último.

Banco de Barcelona

Los productos obtenidos por esta importante entidad en el segundo semestre de 1909 se cifran en 789.985,44 pesetas, contra 785.328,41 en el primero; y hechas las deducciones por gastos generales, contribuciones, fondo de reserva, Junta de gobierno, etc., el beneficio líquido, en unión del respectivo remanente anterior, es de 502.307,28 en el primer semestre y de 502.922,55 en el segundo.

Lo mismo en uno que en otro semestre se han repartido 10 pesetas por acción, cuyo dividendo importa 500.000 pesetas en cada uno de dichos ejercicios y representa el 10 por 100 anual del capital desembolsado, que es de 10 millones, pues del social, de 25, hay 15 en poder de los accionistas.

El Banco de Bilbao

El jueves último ha celebrado junta general de accionistas esta respetable entidad, una de las más importantes de su índole en España por la cuantía de su capital, el número de sus operaciones, cada vez más considerable y el tacto de su prestigioso Consejo de Administración.

Por no repetir lo que siempre que se trata de este Banco hemos dicho, y sin recurrir á las alabanzas que nuestra modestia pudiera dirigir á sus administradores, nunca, sin embargo,

suficientes para pintar exactamente el grado cada vez más creciente de su prosperidad, dejaremos hablar á los números, y para ello, nada más fácil que reproducir los puntos más esenciales de la Memoria de la que se dió cuenta en la referida Junta, y cuyos extremos fueron totalmente aprobados.

He aquí la marcha del Establecimiento y el movimiento de sus principales cuentas durante el segundo semestre de 1909.

El movimiento general de las cuentas ha importado pesetas 1.974.094.630,15.

El balance general de todas las cuentas en fin de ejercicio ha sumado 925.354.101,70 pesetas.

Movimiento de Caja.—La Caja ha obtenido un movimiento de 401.542.163,49 pesetas.

Saldo de Caja.—Ha figurado el saldo de Caja con una existencia de 5.639.955,49 pts.; saldo en la Sucursal del Banco de España 511.255,89; suma total 6.151.211,38 pesetas.

Cartera.—La cuenta de Cartera ha tenido un movimiento de 311.785.745,64 pts.; el promedio de la existencia ha sido de 39.469.826,45; y el saldo de fin de ejercicio 37.612.895,27 pesetas.

Los préstamos sobre valores.—Han sumado 43.328.698,14 pesetas; el promedio de la existencia ha resultado de pesetas 8.153.397,76; y la existencia en fin de semestre 8.348.249,26 pesetas.

Créditos garantizados en cuenta corriente con interés.—Se ha movido esta cuenta por 97.990.191,23 pts.; cerró el ejercicio con un saldo de 37.381.705,33 pesetas.

Depósitos en garantía.—Esta cuenta ha tenido un movimiento de 142.915.431,94 pts.; y quedó al terminar el referido ejercicio con un saldo de 63.646.343,98 pesetas.

Depósitos voluntarios.—El movimiento de esta cuenta ha sumado 789.096.249,49 pts.; ha cerrado el ejercicio con una existencia de 651.140.566,31 pesetas.

Durante los seis meses que comprende el último ejercicio se han cortado, facturado y pagado por la Caja 873.856 cupones cuyo importe ha sido de 11.103.139,36 pts.; se han facturado y pagado igualmente 3.979 títulos amortizados por un importe de 1.945.302,17; en junto 13.048.441,53 pesetas.

Significaciones voluntarias en efectivo.—Se ha movido esta cuenta por 7.841.499,13 pts.; terminó en fin de semestre con un saldo de 1.325.952,31 pesetas.

Cuentas corrientes en la plaza.—Se ha movido en el ejercicio por 134.175.596,55 pts.; cerró el mismo con un saldo de 17.721.180,85 pesetas.

Cuentas corrientes con coresponsales.—El movimiento ha importado 156.064.548,26 pts.; ha cerrado el ejercicio con un saldo de 9.939.960,09 pesetas.

Gastos generales y sueldos.—Los gastos del personal han importado 172.521,84 pts.; los de material 47.675,55; suma total 220.197,39 pesetas.

COMPAGNIE D'ASSURANCES GÉNÉRALES

CONTRA INCENDIOS Y EXPLOSIONES

Fundada en París en 1819

Capital social (completamente desembolsado), francos..	2.000.000'00
Reservas efectivas, francos..	24 665.000'00
Primas á cobrar, francos..	78 621.586'00
Total de garantías según Balance en 31 de Diciembre de 1908..	101.286 586'00
Siniestros pagados hasta dicha fecha, francos..	332.452.622'05
Capitales asegurados, francos..	19,898.184.547'00

Esta Compañía, la más antigua y rica de las francesas, ha repartido en 1908 un dividendo activo de francos 240 por cada acción nueva, ó sea 1.200 por cada acción antigua de francos 1.000 (el 120 por 100 sobre el capital).—La vigésima quinta parte de acción se cotiza actualmente en la Bolsa de París á francos 5.000.

Esta Compañía ha cumplido con todos los requisitos que se exigen en la nueva Ley de Seguros.

SUBDIRECCION EN VIZCAYA Gaytan y Villabaso Rodríguez Arias, núm. 1 Bilbago
Teléfono 1.137 Apartado 160

Autorizada su inscripción en el Registro General de Seguros por Real Orden de fecha 8 de Julio de 1909.
Autorizado por la Comisaría General de Seguros con fecha 4 de Agosto de 1909.

Bienes inmuebles.—De los beneficios del semestre se han pasado al haber de esta cuenta 150.000 pts. y cierra el ejercicio con un saldo de 1.854.992,37 pesetas

Mobiliario.—Esta cuenta no ha tenido alteración alguna y queda por lo tanto con el mismo saldo de 35.576,02 pesetas.

Fondo de reserva (estatuario).—También esta cuenta ha quedado sin alteración con el mismo saldo de 3.000.000 pesetas.

Segundo fondo de reserva (voluntario).—De la cuenta de beneficios se han destinado al haber de esta 50.000 pts. y con este aumento resulta con un saldo de 3.500.000 pesetas

Beneficios y Pérdidas.—Los beneficios alcanzados durante el semestre han sumado 2 324 913,11 pts. y el Consejo de Administración, ha hecho las siguientes aplicaciones: 725.134,39 pesetas que se han destinado al pago de intereses y gastos de la *Caja de Ahorros*, 220.197,39 pts. para la cancelación de la cuenta de *Gastos generales y sueldos*, 150.000 pts. á la amortización de la de *Bienes inmuebles*, 50 000 pesetas al *Segundo fondo de reserva*, 15.758,28 pts. á la cancelación de la de *Corre-tajes*, 1 050 000 al reparto de un dividendo de 7 por 100 á las Acciones del Banco, 59.278,50 al pago de impuestos, 10.000 á la *Caja de previsión de Empleados*; quedando un remanente de 44.544,55 pts. que pasa á *Utilidades* del próximo ejercicio.

Caja de Ahorros.—Esta dependencia del establecimiento ha terminado el semestre con un saldo de 48.667.407,89 pesetas comprendidas en 28 676 libretas.

La Agencia que este Banco tiene establecida en París continúa su marcha progresiva.

Puerto de Castro-Urdiales

Mineral exportado hasta el 21 de Febrero de 1910
(REMITIDO POR LOS SRES. PORTILLO, IBÁÑEZ Y COMPAÑÍA)

BUQUES	DESTINO	Toneladas	CARGADORES
	SUMA ANTERIOR.	61 791	
Castro Urdiales	Boucau	2.496	Mina Paca
Górliz	Glasgow	2.692	Minera Setares
Atlas	Workington	1.340	Luis Ocharan
	TOTAL.	68.319	toneladas.

El Banco del Comercio

En la Junta general ordinaria de accionistas celebrada el día 24, se dió cuenta de la Memoria del último ejercicio semestral, que fué aprobada, y de la cual tomamos los siguientes interesantes datos, demostrativos de la buena marcha del establecimiento y la solidez de sus operaciones.

Los beneficios líquidos obtenidos durante el segundo semestre de 1909 ascienden á 338.559,12 pesetas

Movimientos y saldos de las cuentas del Banco del Comercio en el segundo semestre de 1909

	Movimientos	Saldos
Movimiento general	773.195.276,61	»
Balance general	»	250.141.771,85
Caja	349.293.422,12	3.292.734,34
Efectos en cartera	107.262.806,19	6 973 254,53
Préstamos sobre valores	»	11.117.826,06
Créditos en c/c con interés	88 873.487,34	24 277.131,60
Cuentas corrientes á la vista	90.469.447,88	8.786.622,46
Cuentas corrientes 2.ª clase	5.747.894,47	1.652 966,77
Imposiciones	»	2.757.143,29
Consig. voluns. en efectivo	4 735.930,01	477.300,55
DEPÓSITOS { En garantía	144.494.027,38	59.956.514,19
{ En custodia	185 517.051,46	146 215.194,96
C/c con corresponsales	84 204 321,77	2.858 797,91
Caja de Ahorros	»	28.146.617,28

Gastos generales.—Importaron los del segundo semestre de 1909:

Por personal, pts. 62 072,47; por material 28,377,53 pesetas.

Pérdidas y Ganancias.—Los beneficios totales realizados durante el segundo semestre de 1909, ascienden á pts. 957.567,31 que unidas á 37.529,04 remanente del semestre anterior, suman 995 096,35 pesetas que se acordó distribuir en la siguiente forma:

Pesetas 300.000,00 para pago de un dividendo activo de 6 por 100 á las acciones del Banco; 15 801,00 para pago del impuesto del Tesoro y Timbre; 7.973 57 para amortización total de la cuenta de Mobiliario; 632 962,66 para saldar las cuentas de *Intereses por cuentas corrientes*, por *Imposiciones*, por *Consignaciones* y por *Caja de Ahorros*; de *Intereses y Comisiones por Corresponsales y Agentes* y de *Gastos generales*; 38.359,12 remanente para el próximo ejercicio 995.096,35 pesetas en junto.

En la citada Memoria se dá la noticia del fallecimiento de D. Domingo Toledo (q. e. p. d.) Consejero que fué del Banco y para sustituirle ha sido designado Don José Escudero y Toledo.

Al final de la memoria se inserta el estado general del movimiento de la Caja de Ahorros, desde su fundación hasta el 31 de Diciembre de 1909. El total de imposiciones asciende á 159.821, que suman 168 582.099 pesetas y los reintegros 103.094 por 140.435 481 pesetas.

El Banco ha satisfecho por intereses la cantidad de pesetas 10 328 255.

Las minas de Vizcaya

ESTADO comprensivo de las relaciones presentadas por los explotadores de minas para la exacción del impuesto del 3 por 100 sobre el producto bruto de los minerales ingresados en los depósitos de las minas respectivas durante el cuarto trimestre del año último.

(Continuación)

NOMBRE DE LA MINA	Término municipal en que radica	NOMBRE DEL EXPLOTADOR	MINERAL EXTRAÍDO		LEY POR 100	IMPORTE del 3 por 100 PTAS. CTS.
			Clase	Quintales Métricos		
Diana.	Basauri.	Viuda é Hijos de P. P. Gandarias.	Rubio.	417.106,70	44	6.657,02
Dolores.	Galdames.	S. M. Pepita de Galdames.	Idem.	23.000	45	286,35
Domingo demasia.	A. y Ciérvana.	Tomás Allende.	Idem.	3.090,80	48	49,32
Domingo.	Idem.	Miguel Uribe.	Idem.			
Domingo demasia.	Idem.	Julio Benito del Valle.	Idem.	00		00
Elena.	Ortuella.	Viuda é Hijos de P. P. Gandarias.	Idem.	00		00
Elvira.	Galdames.	Federico L. Macleod.	Hierro.	129.150	45	1.607,92
Escarpada.	Idem.	Altos Hornos de Vizcaya.	Rubio inferior.	13.698	48	670,54
Idem.	Idem.	Idem.	Rubio lavado.	23.865	48	297,12
Eva.	Bilbao.	Sota y Aznar.	Hierro.	7.875	46	125,69
Escombrera Justa.	A. y Ciérvana.	Ricardo Ortiz.	Rubio lavado.	73.360	48	1.218,70
Escomb. de la Josefita.	Idem.	Idem.	Idem.	77.576	48	1.238,11
Eusebio.	Alonsótegui.	S. M. Alonsótegui.	Hierro.	00		00
Escorial.	Ceberio.	Gregorio Aranguren.	Minón.	00		00
Emilia.	Begoña.	Andrés Huidobro.	Hierro.	00		00
Esperanza.	A. y Ciérvana.	C. E. de las M. Esp. y B. ^a Fortuna.	Id. lavado.	46.402	47	740,57
Federico.	Arcentales.	Ricardo Palacios.	Rubio.	116.440	47	1.858,38
Idem.	Idem.	Idem.	Carbonato.	70.410	45	1.123,74
Felicidad.	Sopuerta.	Julio Benito del Valle.	Rubio.	00		00
Forua.	Murélaga.	Ramiro de Orbegozo.	Espatofluor.	223	46	10,03
Gallarín.	Sopuerta.	Agustín Garmendia.	Hierro.	21.020	46	335,48
Gustavo.	Abando.	Luis Núñez.	Idem.	24.950	46	398,20
Idem.	Idem.	Idem.	Carbonato.	142.470	56	2.726,88
Hematites.	Begoña.	Bartolomé Badosa.	Hierro.	12.400	46	154,38
Chirta Demasia.	Bilbao.	Librada Urien.	Idem.	00		00
Impensada.	Galdames.	Tomás Allende.	Rubio.	9.800	46	122,01
Inocencia Demasia.	A. y Ciérvana.	Eugenio Solano.	Hierro.	18.135,90	46	225,80
Ignacio.	Galdácano.	Alvaro Canales.	Plomo.	200	70	27
Ignacio.	Galdácano.	Idem.	Calamina.	560	25	42
Inteligencia Demasia.	Arcentales.	Ricardo Palacios Arnáiz.	Carbonato.	11.000	45	175,76
Idem.	Idem.	Idem.	Rubio.	3.000	47	47,88
Inesperada.	Baracaldo.	Alejandro D. Prangley.	Id. inferior.	370	43	4,60
Indiana.	A. y Ciérvana.	Agustín Iza Rementería.	Id. lavado.	10.000	46	124,50
Inocencia.	Idem.	Eugenio Solano.	Hierro.	850	46	10,58
Juliana 1. ^a	Baracaldo.	S. Luchana Mining.	Rubio medio.	6.895	46	110,04
Idem.	Idem.	Idem.	Rub. inferior.	20.546	43	255,80
Idem.	Idem.	Idem.	Carbto. superior.	42.510	50	813,64
Idem.	Idem.	Idem.	Id. inferior.	18.350	46	292,87
Juan.	A. y Ciérvana.	Tomás Allende.	Rubio.	70.000	46	871,50
Justa.	Siete Concejos.	Chávarri Hermanos.	Rub. superior.	28.250	50	540,70
Josefita.	A. y Ciérvana.	Idem.	Id. inferior.	29.000	46	361,05
José.	Galdames.	Norberto Seebold.	Rubio.	33.430		533,54
Juanito.	Bilbao.	Estanislao San Andrés.	Hierro.	00		00
Josefa.	Idem.	Luis Núñez.	Carbonato.	98.820	inf.	1.545,24
Juan.	A. y Ciérvana.	Julio Benito del Valle.	Rubio.	24.579,30	46	392,29
Luisa.	Somorrostro.	Sota y Aznar.	Idem.	31.845	46	508,25
Lorenza.	A. y Ciérvana.	Triano Ore Company.	Idem.	91.154	49	1.454,81
Idem.	Idem.	Idem.	Carbonato.	38.609,40	52	616,20
Lejana.	S. S del Valle.	Luis Ocharan.	Rubio.	6.550	50	104,53
La Buena.	Galdames.	Federico L. Macleod.	Hierro.	13.525	45	168,39
La Fé.	Baracaldo.	S. M. de Alonsótegui.	Idem.	00		00
Limpia río Nervión.		Juan Antonio Larrea.	Idem.	656.15	50	8,17
Magdalena.	Triano.	Orconera Iron Ore	Idem.	00		00

(Continuará).

PABELLÓN DE ESPAÑA

Exposición Internacional Argentina

25 de Mayo de 1910

La Cámara Oficial Española de Comercio, Industria y Navegación de Buenos Aires INVITA A LOS INDUSTRIALES ESPAÑOLES á remitir sus productos á esta Exposición, recomendándoles se esmeren en los envases, vitrinas y embalajes, y haciéndoles observar que los caudalosos mercados del Plata, son los mejores del mundo para el Comercio Exterior de España.

En las Cámaras de Comercio, en los Consulados Argentinos y el Delegado de esta Cámara en Madrid (Lagasca, 33) Sr. don Luis Soler Casajuana, facilitarán el Manifiesto y Reglamento (no se cobra ninguna clase de derechos, y los fletes son también gratuitos)

Buenos Aires, Diciembre de 1909.—El Secretario honorario, A. R. CARTAVIO.

Naviera Sota y Aznar

El martes celebró Junta general ordinaria de accionistas, aprobando la Memoria, Balance y cuentas del ejercicio de 1909.

Descontados gastos previstos suman las utilidades pesetas 1.434.453,73 equivalentes al 15,10 por 100 de pesetas 9.500.000, valor de las acciones en circulación en 31 de Diciembre, contra 848.948,53 pesetas (8 936 por 100) ganadas en 1908.

De aquella suma es preciso deducir 905.590,41 pesetas empleadas en visitas del Lloyd's y reparaciones, intereses, gastos generales y de amarre, impuestos de utilidades y de timbre, y queda un saldo de pesetas 528.863,32.

Repartidas á cuenta en Agosto pesetas 237 500 queda un líquido disponible de 291 363,32 pesetas, de las que 285.000 se destinan á repartir un dividendo de 3 por 100 que con el de 2 y medio por 100 distribuido anteriormente, hace un total de 5 y medio por 100 en el año. El pequeño saldo de pesetas 5 363,32, pasa á primera partida de la cuenta de Pérdidas y Ganancias del año actual.

No ha sido posible destinar cantidad alguna á Amortización del material, pero en su conservación y mejora se ha empleado la importante suma de pesetas 413.515, cuyo detalle aparece bien explicado en la Memoria

A la flota de la compañía, y además del vapor «Eretza-mendi», de que ya se habla en la Memoria anterior, se han incorporado durante el pasado ejercicio, los vapores «Mendibil-mendi» y «Urkiola-mendi», de 6.900 y 6.150 toneladas de carga, respectivamente.

Anúnciase la adquisición y próxima entrega del vapor inglés «Harbart» de 3.310 toneladas de registro bruto y 5.750 de carga, construido en 1902 por los señores Craig, Taylor & C.º, de Stockton. Sus dimensiones son 330,7 de largura, 45,4 de manga y 18 de puntal.

La Compañía ha comprado en el estado en que se encuentra averiado por un incendio, el vapor inglés «Netherton», que actualmente se halla en reparación en la Compañía Euskalduna y estará listo para navegar á fines de Marzo

Mide 4.266 toneladas de registro bruto y carga 7.307. Lleva el nombre de «Jata mendi.»

Estos cuatro vapores se destinan á la carrera de América. Además se ha contratado con la «Compañía Euskalduna,» un vapor de 4.700 toneladas de carga que se llamará «Bizkargimendi» y será entregado en Abril ó Mayo próximo.

Por último, en virtud de un convenio con el Banco de Bilbao, se trabaja por cuenta y mitad con este respetable establecimiento de crédito, los vapores «Aizkari-mendi», «Solubemendi», y «Lalen-mendi».

La flota, que ha alcanzado un tonelaje total de carga de 144.463 y un valor total de ptas 18.727.328,75 tuvo un aumento de valor, sobre el que se asignaba en 1908, de 3.238.480,98 pesetas.

Se da cuenta en la Memoria de todo lo relativo á la fragata escuela, acciones, obligaciones, fondos de seguro; se publica la lista de los capitanes que han obtenido premio por haber navegado sin averías; se hace constar el triunfo obtenido con la promulgación de la ley de Comunicaciones marítimas y se refleja el aspecto del mercado de fletes, diciendo que no puede negarse que el horizonte se despeja y permite vislumbrar excelentes tiempos para la navegación, si es que no ocurre algo imprevisto.

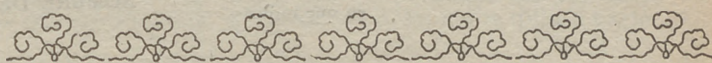

Banco de Vizcaya

SU SITUACIÓN EL DIA 31 DE ENERO DE 1910

ACTIVO	Pesetas
Caja y Bancos.	3.190.019,49
Efectos en cartera.	19.373.367,47
Valores en poder de corresponsales.	8.599.131,55
Préstamos sobre valores.	5.811.600,31
Cuentas corrientes de crédito con interés.	16.988.593,86
Corresponsales deudores.	3.530.766,49
Deudores diversos.	4 367.301,71
Cupones y amortizaciones al cobro.	87.713,82
Inmuebles.	750.000,00
Mobiliario.	5.000,00
Gastos de instalación y cajas particulares.	56.379,85
Idem generales.	21.015,14
Acciones.	6.500.000,00
Accionistas.	2.550.000,00
TOTAL.	71.830.889,69

Nominal

Depósitos voluntarios en custodia.	185.488.830,84
Idem de valores en garantía.	46.189.699,87
Valores de comitentes en poder corresponsales.	12.823.711,40
Depósitos necesarios.	537.500,00
TOTAL.	316.870.631,80

PASIVO

Capital.	15.000.000,00
Fondo de reserva estatuario.	595.000,00
Fondo de reserva voluntario.	1.700.000,00
Fondo de previsión.	400.000,00
Cuentas corrientes á la vista.	11.069.781,71
Imposiciones pagaderas á la vista.	688.924,50
Idem á 90 días.	1.320 353,20
Imponentes en la Caja de Ahorros.	36.079.290,26
Corresponsales acreedores.	1.387.188,08
Acreedores diversos.	2 963.919,15
Idem por cupones y amortizaciones al cobro.	231.499,86
Efectos á pagar.	100.218,23
Dividendo activo.	115.218,00
Beneficios.	179.496,70
TOTAL.	71.830.889,69

Nominal

Depositantes voluntarios en custodia.	185.488.830,84
Idem de valores en garantía.	46.189.699,87
Acreedores de valores en poder de corresponsales.	12.823.711,40
Acreedores por depósitos necesarios.	537.500,00
TOTAL.	316.870.631,80

V.º B.º—El Presidente de turno del Consejo de Administración, Pedro Maiz y Velarde.—El Director Gerente, Enrique Ocharan.—El Contador, Manuel de Arriabalaga.

Valores negociados en Bolsa.—Cotizaciones de la semana

Main table containing stock market data for various companies, categorized into ACCIONES (Bancos, Ferrocarriles, Navieras, Metalúrgicas, Mideras, Varias) and OBLIGACIONES (Compañías de Ferrocarriles, Compañías Navieras, Compañías Mineras, Compañías de electricidad, Junta de Obras del Puerto de Bilbao, Compañías de industrias varias). It includes columns for company name, date of operation, capital, dividends, and market prices.

Resumen: Fondos públicos, 832 700; Acciones, 1 174.550 Obligaciones, 30.500. Total 2.137.750 Libras, 13.865. Francos, 92.517. Marcos, 0.000.

BOLSA DE MADRID table with columns for dates (Día 19 to 25) and various market indicators like Interior contado, Interior fin, and various stocks.

BOLSA DE BARCELONA table with columns for dates (Día 19 to 25) and market indicators like Interior, Acciones Ferrocarril del Norte, and various stocks.

BOLSA DE PARIS table with columns for dates (Día 19 to 25) and market indicators like Renta Francesa, Exterior español, and various stocks.

Buques entrados desde el 19 al 25 de Febrero de 1910

IMPORTACION

Núm. de ord.	Día	Pabellón	Nombre del buque	Tons. de reg.	CAPITAN	Kilogramos de carbón	Kilogr. de bacalao	Kilogramos de carga total	Procedencia	Consignatario ó corredor
					SUMAS ANTERIORES.	71642205	1405664	82430043		
235	19	Noruego	Salamanca	639	H. O. Hansen	»	378026	379704	Christianund	Andrés Amland
236	»	Inglés	Innesmoor	838	W. Steele	»	»	»	La Pallice	Aznar y Compañía
237	»	Español	Oiz-Mendi	1312	Q Uralde	2997600	»	3069257	Newcastle	Sota y Aznar
Tdo.	»	»	Anselmo	456	J Valdés Prida	»	»	1056	Trieste	Aznar y Compañía
238	»	Sueco	Bothnia	1007	C. A. Paulson	»	»	»	Lisboa	Erhardt y Compañía
239	»	Uruguayo	Horacio	1461	J. B. Zubieta	»	»	»	La Rochelle	Miguel P. Ferrer
240	»	Inglés	Dauntless	1341	I. Pawley	»	»	»	Burdeos	Gustavo Motschman
241	»	Noruego	Leif	731	O. Vartdal	»	»	»	Nantes	Macleod y Compañía
242	»	Español	Activo	752	S. Arrizabalaga	1463122	»	1463122	Newcastle	Félix Abásolo
243	20	Noruego	Allie	683	J Pedersen	»	»	»	Nantes	Martyn, Martyn y Comp ^a
244	»	Inglés	De Fontaine	1063	W. R. Edwards	»	»	»	S. Nazaire	Agencia J. Wild y Comp ^a
245	»	Español	Gachi	1337	D. Arrótegui	»	»	11355	Stockton	Hijos de Astigarraga
246	21	Alemán	Jupiter	1312	J. Hohlmann	»	»	»	Rocheftort	Agencia J. Wild y Comp ^a
247	22	Español	Isidoro	1176	A. Echevarrieta	»	»	»	Burdeos	Miguel P. Ferrer
248	»	Inglés	Waterloo	903	W. R. Bruce	»	»	»	S. Nazaire	Agencia J. Wild y Comp ^a
249	»	»	Gladiolus	1221	J. Taylor	»	»	»	Idem	Viuda de Salvadeogitia
250	»	Español	Alvarado	790	J. Pi Ferrer	»	34359	143758	Hamburgo	H. de Azqueta
251	23	»	Anboto-Mendi	1246	I. San José	2986940	»	2986940	Newcastle	Sota y Aznar
252	»	Alemán	Orconera	848	C. Waschow	»	»	»	Rotterdam	Erhardt y Compañía
253	24	Español	Alu-Mendi	1314	E. Meaurio	3024800	»	3024800	Newcastle	Sota y Aznar
254	»	Inglés	Discovery	1240	W. Lobb	»	»	»	Nantes	Agencia J. Wild y C ^o
255	»	»	Queend. ke.	1060	A. E. B. th	»	»	»	Bayona	Idem
256	»	Español	Portugalete	1200	E. Larrauri	»	»	»	Idem	Sota y Aznar
257	»	»	Kataliñ	76	C. Cortázar	»	»	112714	Idem	Atanasio Aréizaga
258	»	Holandés	Iberia	755	A. Bakker	»	»	304544	Rotterdam	E. de Arriaga y Compañía
259	»	Español	España	845	D. Obieta	»	»	»	Burdeos	Erhardt y Compañía
260	»	Francés	Cambodge	2503	J. Gignon	»	»	»	Idem	E. de Arriaga y Compañía
261	»	Uruguayo	Claudio	1540	E. Iruquieta	»	»	»	Idem	Hijos de Astigarraga
262	»	Español	Algorta	1305	E. del Villar	2909548	»	2909548	Newcastle	Sota y Aznar
Tdo.	»	»	Ciudad de Cádiz	1834	P. Mir	»	»	51187	Buenos Aires	Bergé y Compañía
263	25	Francés	Les Fils Conseil	124	D. Mulleron	»	213440	213440	Burdeos	José L. Olloqui
264	»	Alemán	Bellona	634	K. Kloforn	»	»	485475	Amberes	C. Hoppe y Compañía
265	»	Noruego	Asturias	741	I. H. Hetty	»	»	»	Nantes	José Picaza
266	»	Sueco	Ledric	679	J. Bergman	1379233	»	1379233	Newcastle	Blas Otero y Compañía
267	»	Danés	Magnus	796	H. Mathiensen	»	»	»	Burdeos	Félix Abásolo
268	»	Español	San Miguel	1281	P. Urizar	»	»	»	Idem	Agencia J. Wild y C. ^a
269	»	Noruego	Magda	64	E. Christophersen	»	»	»	Idem	Macleod y Compañía
					TOTALES	86403448	2031489	98966176		

CABOTAJE

Núm. de orden	Día	Aparejo	Nombre del buque	Tons. de reg.	CAPITAN	Kilogramos de carbón	Kilogr. de cemento	Kilogr. de vino	Kilogramos de carga total	Procedencia	Consignatario ó corredor
					S. ANTERIORES.	39020570	422700	4246711	54590342		
171	19	Vapor	El Gaitero	69	José Méndez	»	»	»	3845	Villaviciosa	Carlos Maruri
172	»	»	María Magdalena	75	F. Pérez	»	»	»	54178	S. Sebast., Pasajes	Francisco García
173	»	»	Matías F. Bayo	856	F. Vigil	»	»	»	184103	Barcelona y esc.	Aznar y Compañía
174	»	»	C. Asturianos	362	S. Larrauri	580000	»	»	580000	Gijón	Miguel P. Ferrer
175	20	»	María Mercedes	122	B. Fernández	»	»	»	23558	Gijón y escalas	Francisco García
176	»	»	Amalia	116	P. Campelo	185000	»	»	185000	Gijón	José Elorduy
177	22	»	María Pilar	114	V. Lozano	»	»	»	1900	Rivadeo	Francisco García
178	»	»	Santoña	36	D. Urquiza	»	»	»	»	Santoña	E. de Arriaga y Compañía
179	23	»	Cabo Peñas	1214	A. Bordallo	»	»	20474	172388	Barcelona y esc.	Bergé y Compañía
180	»	»	Eduardo Marina	625	J. A. Vigil	800000	»	»	800000	Gijón	E. de Arriaga y Compañía
181	»	»	Dolores	71	J. A. Iraundegui	»	117300	»	117300	Zumaya	Hijos de Astigarraga
182	»	»	Getso	677	M. Leal	1750000	»	»	1750000	S. E. de Pravia	Sota y Aznar
183	24	Pailebot	San Juan de Dios	28	F. Urbiet	»	55000	»	55000	Zumaya	E. de Arriaga y Compañía
184	»	Balandra	Bizkaya	30	G. Fradua	»	»	»	»	Bermeo	Luciano Landáburu
185	»	Vapor	Esmeralda	314	L. Liaño	800000	»	»	800000	Avilés	E. de Arriaga y Compañía
186	»	»	Joshepa Antoni	90	J. Beitia	»	»	»	175870	Pasajes	Félix Abásolo
187	25	»	Donata	483	S. Mendezona	»	»	»	»	Gijón	Real de Asúa y Compañía
					TOTALES	43135570	595000	4267185	59493484		

Buques salidos desde el 19 al 25 de Febrero de 1910

EXPORTACION

Núm. de ord.	Día	Nombre del buque	Tons de reg.	Kilogr. de mineral	Kilogr. de lingote	Kilogr. de vino común	Kilogr. de carga general	CARGADOR	Destino	Cargadores	NOMBRE DE LA MINA
S. ANTERIORES.				498994340	3145000	1650184	2527058				
238	19	Ingoldsby...	739	1669890	»	»	»	Aznar y Compañía	Cardiff	Orconera	Cotos de la Orconera
239	»	Victoria....	998	2428510	»	»	»	Ricardo Ortiz	Ayr	Galdames	Rubia, Safo y Catalina
240	»	Rhenania....	787	1349240	»	17879	78672	Tomás Urquijo	Rotterdam	Luchana	Juliana (1)
241	»	Crimdon....	1022	2168020	»	»	400	Gustavo Motschman	ardiff	F. Belga	Conchas
242	»	Santa Rita...	3602	»	»	»	»	E. Couto y Compañía	B. Aires	P. Exterior	(23 pasajeros)
243	»	Greendyke...	1060	2180400	»	»	»	Martyn, Martyn y Comp.	Glasgow	Triano	Bilb. Ant. Esp.ª Conf.ª y Lorenza
244	»	Fredheim....	666	1496880	»	»	»	Chúvarri Hermanos	Hartlepool	Idem	Bilbao
245	»	Kingsdyke...	1066	2251620	»	»	7578	Norberto Seebold	Glasgow	Idem	San Miguel y Begoña
246	20	Rodney.....	717	1550250	»	»	»	Sydne J. Dyer	Middlesbro	Galdames	San Antonio é Inocencia
247	»	S. del Cerro...	1507	3594190	»	682	»	Erhardt y Compañía	Rotterdam	Orconera	Cotos de la Orconera
248	21	Innesmoor...	838	1924050	»	»	»	Aznar y Compañía	Cardiff	Orconera	Cotos de la Orconera
249	22	Gregynog....	1045	2400000	»	»	»	Luis Núñez	Middlesbro	Olaveaga	Gustavo
250	»	Andora.....	879	1930670	»	»	»	Sota y Aznar	Ardrossan	Indauchu	Abandonada
251	»	Monitoria....	1165	3000000	»	»	»	Luis Núñez	Rotterdam	Olaveaga	Josefa
252	»	Bakio.....	1263	3183220	»	1408	»	Chúvarri Hermanos	Idem	Triano	Bilbao
253	»	De Fontaine..	1063	2443020	»	»	»	J. Wild y C.ª J. M. Rivas	Middlesbro	Idem	Atalaya, Bña. Crist.ª U. Amist.ª
254	»	Union.....	1029	2131530	»	»	»	Erhardt y Compañía	Cardiff	F. Belga	Ds. Barga S. Et.ª y Despreciada
255	»	Solube-Mendi	1672	3879510	»	1508	»	Sota y Aznar	Rotterdam	Gandarias	Diana
256	»	Manu.....	1226	3385290	»	1062	458	Macleod y Compañía	Middlesbro	Galdames	Inocencia y Dem., Elvira y Buena
257	23	Canadia.....	912	2191720	»	»	»	Griffiths, Tate y Comp.	Idem	Idem	San Antonio Justa y Juan
258	24	Waterloo....	903	2088120	»	»	»	J Wild y C.ª y J. M. Rivas	Idem	Triano	Crist.ª Atal.ª Bña U. y Amist.ª
259	»	Lalen-Mendi..	1326	3393390	»	974	4665	Sota y Aznar	Newcastle	Orconera	Cotos de la Orconera
260	»	ambodge....	2503	»	»	26058	90211	E. de Arriaga y Comp.	B. Aires	P. Exterior	(40 pasajeros)
261	25	Orozco.....	1727	»	»	2109	»	Salió en lastre	Cardiff	Axpe	(Provisiones)
262	»	Gladiolus....	1221	2651140	»	396	»	J. M. de las Rivas	Jarrow	Triano	Unión y Amistosa
263	»	Jupiter.....	1312	2825990	»	»	»	Agencia J Wild y C.ª	Rotterdam	Luchana	Ocultu y Juliana
264	»	Mundaka....	1445	3498000	»	640	»	Sota y Aznar	Idem	Galdames	Rubia
265	»	Dauntless...	1361	3303470	»	»	»	Gustavo Motschman	ardiff	F. Belga	Conchas
266	»	Orconera....	848	1808260	»	647	»	Erhardt y Compañía	Rotterdam	Orconera	Cotos de la Orconera
267	»	Bothnia.....	1007	2090570	»	»	»	Id. y Chúvarri Hermanos	Hartlepool	Indauchu	Cleta y Bilbao
TOTALES				565811890	3145000	1799526	2750368				

Incluidos en la carga general 11 900 k de mineral de hierro tungstico, de las minas «Atalaya 2.ª» y «Unión», sitas en Barruecopardo. (Salamanca) propiedad de D. Jorge Roock y 2.000 k de igual mineral, de la mina «Carmen» sita en igual término que embarcan los Sres. T. Morrison y Compañía.

CABOTAJE

Núm. de ord.	Día	Nombre del buque	Kilogr. de mineral	Kilogr. de lingote	Kilogr. de hierro y acero	Kilogr. de hojalata	Kilogr. de tubos	Kilogr. de alambre	Kilogr. de harina	Kilogr. de vino	Kilogr. de carga total	Destino	Cargadores
S. ANTERIORES			7188290	2916977	8689314	962998	360971	116383	527771	365494	26888540		
169	19	María Gertrudis..	»	»	1186	2470	»	»	14000	»	73074	Rivadeo y esc	Varios
170	»	María del Carmen	»	»	590	»	»	»	7500	»	29244	vilés	Idem
171	»	Santoña.....	»	»	»	3400	»	»	»	8400	81600	Santoña	Idem
172	»	Rosario.....	»	»	1500	»	»	1900	1000	»	10464	Pasajes S. Seb.	Idem
173	»	Cabo Oropesa...	»	20000	703524	61860	2934	300	31000	13256	1078468	Barcelona y csc.	Altos Hornos y otros
174	»	Esmeralda.....	»	»	»	»	»	»	»	»	»	Avilés	Lastre
175	»	J. Cunningham..	»	»	»	»	»	»	»	»	126475	evilla y escalas	Varios
176	»	Cabo Ortegal...	»	»	»	»	»	»	»	»	103300	Alicante	Idem
177	»	Coruña.....	»	»	»	»	»	»	»	»	»	Avilés	Lastre
178	»	Carolina.....	»	»	»	»	»	»	»	»	»	S. E. de Pravia	Idem
179	»	Turón.....	»	»	»	»	»	»	»	»	»	Idem	Idem
180	»	Ciérbana.....	»	»	»	»	»	»	»	»	»	Castro Urdiales	Idem
181	20	Sardinero.....	»	»	»	»	»	»	»	»	»	Santander	Idem
182	»	Salamanca....	»	»	»	»	»	»	»	»	»	Idem	De tránsito
183	»	Cabo Carvoeiro..	»	122000	787794	108690	45555	51637	365	4275	1252771	Barcelona y esc.	Altos Hornos y otros
184	»	María Cruz.....	»	»	6126	»	346	»	14422	4367	63011	Vivero y escalas	Varios
185	21	Erandio.....	»	»	»	»	»	»	»	»	»	Castro Urdiales	Lastre
186	»	Amalia.....	»	»	»	»	»	»	»	»	»	Gijón	Idem
187	»	Lázaro.....	»	»	»	»	»	»	»	»	»	Idem	Idem
188	22	El Gallo.....	»	»	»	»	»	»	»	»	»	Idem	Idem
189	»	El Hio.....	»	200000	»	»	»	»	»	»	200000	Avilés	Altos Hornos
190	»	Esperanza.....	»	»	6549	»	»	»	»	»	169998	Santoña	S. García
191	»	Anselmo.....	»	»	3057	»	»	»	»	»	23911	Barcelona y esc.	Varios
192	23	Aurora.....	»	»	»	»	»	»	»	»	»	Avilés	Lastre
193	»	Matías F. Bayo..	»	»	204000	»	»	»	»	»	204000	Gijón	Orenstein y Koppel
194	»	C. Asturianos..	»	»	17180	»	»	»	»	»	17180	Idem	Miguel P. Ferrer
195	»	El Gaitero.....	»	»	»	»	»	»	»	»	»	Villaviciosa	Lastre
196	»	María Magdalena	»	»	2634	»	»	»	5000	1040	93551	Gijón	Varios
197	24	Unión Hullera...	»	450000	»	»	»	»	»	»	450000	Idem	Altos Hornos
198	»	Dolores.....	»	»	»	»	»	»	»	»	7257	Zumaya	Varios
199	»	Oiz-Mendi....	»	»	»	»	»	»	»	»	»	Castro Urdiales	Lastre
TOTALES			7188290	3708977	10423454	1139418	409806	170220	601058	396832	30873441		

Mineral embarcado durante la semana: Para el extranjero, 66.817.550 k. Cabotaje 000.000 Total 66.817.550 k.

La Exposición de 1912

Sevilla, la hermosa población andaluza que tantas afinidades tiene con Bilbao, está en su perfecto derecho al solicitar que el Gobierno subvencione la Exposición que proyecta para 1912, con dos millones de pesetas, pero no lo está para alegar primacías sobre Bilbao, respecto á este asunto.

Nosotros no intentamos oponernos en nada á la aspiración de los sevillanos pero habrán de reconocer que Bilbao acudió al Gobierno del Sr. Moret, con planos, presupuestos, fotografías etcétera, de lo que ha de ser su Exposición y el Sr. Moret y sus ministros acogieron con entusiasmo la idea y más tarde el Sr. Canalejas, que comienza su período de mando, con hechos ha ofrecido concedernos los tres millones solicitados, asunto que quedará legalizado en el primer Consejo que se celebre.

Los Sres. Moret y Canalejas son socios honorarios de esta Cámara de Comercio, además el actual Jefe del Gobierno inauguró las grandiosas obras del Puerto Exterior y para solemnizar su terminación se desea celebrar la Exposición de 1912, motivo más que sobrado para justificar anhelos y aspiraciones de Vizcaya, con los cuales se mostrarán seguramente identificados todos los españoles.

* * *

El Alcalde de Bilbao, ha recibido el siguiente telegrama:

«Conferencí extensamente sobre Exposición con presidente Consejo, estando presentes Balparda, Revilla, Echevarría y Abásolo.

»Confirmó sus excelentes impresiones á pesar manifestaciones prensa.

»Nada más diré ni pienso regresar hasta ir pronto, si sus ocupaciones lo permiten, acompañando presidente Consejo.

»Creo deben continuar activamente preparativos. — *Barandiarán.*»



Puerto de Cartagena

EMBARQUE DE MINERALES Y METALES HASTA EL 12 DE FEBRERO

Mineral de hierro	Toneladas	
SUMA ANTERIOR.	55.241	
Para Filadelfia, Mancomunidad de las minas de hierro de Cehegín.	4 700	
Para St Nazaire, A. Espinosa.	3.650	
Para Dunkerque, Tobal y Compañía.	3.500	
Para Glasgow, Tobal y Compañía.	3.000	
Para Middlesbro, J. Wild y Compañía.	3 800	
TOTAL.	73 891	
Mineral de zinc	Toneladas	
SUMA ANTERIOR.	10.948	
Para Rotterdam, L. Canthal y C. ^a (blenda).	1.000	
Para Amberes, Compagnie des Minerais (calamina)	500	
TOTAL.	12.448	
Plomo en barras	Kilogramos	
Número de barras	Kilogramos	
47.642	2.997.457	
3.250	350.000	desplado, á Génova.
3.042	170 901	argentífero, á Marsella.
1.000	66.500	desplado, á Marsella.
54.934	3.584.858	kilogramos
Varios		
10.000 kg. sulfuro de plomo, á Marsella		
54 684 kg. mata cobriza, á Liverpool.		

EL BANCO DE VIZCAYA

En la Memoria aprobada el jueves se consigna que en el ejercicio se han obtenido beneficios brutos por 1 840.851 20 pesetas, y líquidos por pesetas 1.055,963,30, contra 1.441.674,07 y 681 609,24, respectivamente, que se obtuvieron en el ejercicio anterior.

El mayor movimiento que se observa en todas las cuentas, la mejora de cotizaciones de valores que tenía el Banco en cartera, y, por fin, su intervención en diferentes emisiones que han tenido lugar, han producido este aumento de beneficios.

En cuanto al fondo de previsión, se hace constar en la Memoria que se ha aplicado á esta cuenta de los beneficios del ejercicio la suma de pesetas 650 000, y como ya tenía un saldo de 600.000, ha alcanzado el de pesetas 1 250 000, de las que quedan ahora 400 000 por haber dedicado 850 000 al dividendo extraordinario.

Además del dividendo semestral de 4 por 100 sobre el capital desembolsado, pagado en metálico, acordó el Consejo aplicar con cargo á la cuenta de fondo de previsión otro dividendo extraordinario de 10 por 100 sobre el valor nominal de las acciones, equivalente á 16 y 2/3 por 100 sobre el capital desembolsado, destinándolo á la liberación de las acciones, las cuales tendrán en lo sucesivo un desembolso de 175 pesetas en vez de 100 que tenían.

Martinez y Otero ^{ITURRIZA, II} Bilbao ^{Teléfono 288}

METALES

TUBOS.—De latón soldados, y de cobre y latón sin soldadura para presiones.

CHAPAS.—De latón y de cobre. Planchas especiales para cajones de fuego de Locomotoras. Chapas de aluminio de todos temple.

BARRAS.—Macizas de latón y cobre.

SOLDADURAS.—De latón.

LLAMBRES.—De cobre, latón aluminio, estañados y galvanizados ingleses.

COJINETES.—Metal blanco especial.

ANUNCIOS OFICIALES

Compañía Naviera "Sota y Aznar"

La Junta general ordinaria de Accionistas celebrada hoy, acordó repartir como complemento de las utilidades del año, á cambio del cupón número 8, un dividendo de 3 por 100, que con el 2 1/2 por 100, repartido en el primer semestre, hace un 5 1/2 por 100 en el año, el que podrá hacerse efectivo desde el día de mañana en los Bancos de Bilbao y del Comercio y en estas oficinas.

Bilbao, 22 de Febrero de 1910.—RAMÓN DE LA SOTA.—LUIS M.^a DE AZNAR, *Directores Gerentes.*

Compañía de Navegación BAT

Se pone en conocimiento de los señores accionistas que no habiendo podido celebrarse la Junta general ordinaria anunciada para el día de hoy por no haberse reunido el número de acciones que los Estatutos exigen, la Junta general se celebrará en segunda convocatoria el día 3 de Marzo próximo, á las 4 de la tarde, en la Cámara de Comercio, Instituto Vizcaíno.

Bilbao, 21 de Febrero de 1910.—*El Presidente,* CESÁREO CASTIELLA.—*El Secretario,* RÍCARDO DE ORTIZ SANTELICES.

Sindicato de Exportadores de Vinos de Rioja

Este Sindicato ha tomado el acuerdo de acudir en colectividad á la Exposición de Buenos Aires, que tendrá lugar en el próximo mes de Mayo, con motivo del centenario de su independencia.

Tiene concedido en el pabellón de España un terreno de cuarenta metros cuadrados para instalar en su centro el pabellón ó kiosko, quedando espacio suficiente para ser visitado alrededor. En dicho kiosko deben exponerse quince instalaciones idénticas, tanto en dimensiones como en todos los detalles, por ser el número de las casas sindicadas que concurrirán.

Siendo aquella República uno de los principales mercados para los vinos marca «Rioja», poblada por millares de compatriotas, lógico es vaya al concurso, no solo á satisfacer los deseos de aquéllos, sino á hacer una propaganda activa que afiance y ensanche el campo de sus operaciones.

Boletín Minero

Fletes de mineral

Newcastle on Tyne

Remitido por los Sres. Chivers y Fraser

24 Febrero de 1910

Cartagena á Britonferry, vapor 2 000 toneladas	5/9
Cartagena á Middlesbrough, «Somford» 2 900 tons.	5/6
Almería á Newport, «Juan» 2 000 toneladas	6/10 ½
Santander á Rotterdam, 2 100	4/9
Bilbao á Rotterdam, 2.900	4/4 ½
Bilbao á Cardiff, «Trevarrack» 1.344 Net	3/7 ½
Bilbao á Newpor «Activo» 1.600	3/10 ½
Bilbao á Middlesbrough, «Bélgica» 3.500	4/3
Bilbao á Stockton «Bélgica» 3 500	4/4 ½

Cotización de hierro en Glasgow

Según despachos recibidos por el Círculo Minero de Bilbao

Febrero 22	Escocia	51/00	Hematites	64/0
» 23	»	51/02	»	64/0
» 24	»	51/02	»	64/0
» 25	»	51/03	»	64/0

Fletes de carbones (para hulla por tonelada)

Bilbao	4-6	Villanueva	8 0
Santander	4-6	Palamós	8 6
Barcelona	7-6	San Feliú de Guixols	8 6
Tarragona	7-6		

Precios de carbones en Newcastle

S. D.

Hulla de 1. ^a calidad.	á 11-3	tonelada
» de 2. ^a »	á 10 3	»
» de 3. ^a »	á 9 6	»
Fragua superior.	á 12 0	»
Coke de 1. ^a calidad	á 20 0	»
» de 2. ^a »	á 19 0	»
» de 3. ^a »	á 18 0	»

PLOMOS. — Hoy los desplatados extranjeros valen de £ 13 5 0 á £ 13-6 3 y los ingleses de £ 13-7-6 á £ 13-10 0 por 1016 kilogramos.

Los argentíferos á £ 13-8-1 ½

LA PLATA FINA.—Disponibles á 25 13/16 peniques.—Entrega á dos meses á 25 13/16 peniques.—Todo por onza inglesa.

Hierro

BILBAO.—Campanil de 1. ^a tonelada ing. f. á b.	13 sch.												
» Campanil de 2. ^a	12												
» Rubio de 1. ^a	11												
» Rubio de 2. ^a	10												
» Carbonato de 1. ^a	13												
» Carbonato de 2. ^a	12												
CARTAGENA.—Descargador 50 %/o, seco pts. ton.	7 á 8												
» Hierro 30 %/o h. 15 manganeso y 11 0'0 sílice, tonelada.	17,50 á 17,75												
En Asturias													
Sobre vagón en las minas. A bordo en Gijón ó Avilés 3 pesetas más.	<table border="0"> <tr> <td>Cribados</td> <td>22 pesetas.</td> </tr> <tr> <td>Galletas lavadas.</td> <td>20 »</td> </tr> <tr> <td>Granzas lavadas.</td> <td>18 »</td> </tr> <tr> <td>Menudos lavados secos.</td> <td>14 á 16</td> </tr> <tr> <td>Id. id. fraguas y para cok.</td> <td>15 á 17</td> </tr> <tr> <td>Mezclas para gas</td> <td>16 á 18</td> </tr> </table>	Cribados	22 pesetas.	Galletas lavadas.	20 »	Granzas lavadas.	18 »	Menudos lavados secos.	14 á 16	Id. id. fraguas y para cok.	15 á 17	Mezclas para gas	16 á 18
Cribados	22 pesetas.												
Galletas lavadas.	20 »												
Granzas lavadas.	18 »												
Menudos lavados secos.	14 á 16												
Id. id. fraguas y para cok.	15 á 17												
Mezclas para gas	16 á 18												
Puertollano en vagón, por contrata	<table border="0"> <tr> <td>Cribado.</td> <td>17 »</td> </tr> <tr> <td>Granadillo lavado especial.</td> <td>14 »</td> </tr> <tr> <td>Avellanas lavadas</td> <td>12 »</td> </tr> <tr> <td>Menudo</td> <td>7 »</td> </tr> </table>	Cribado.	17 »	Granadillo lavado especial.	14 »	Avellanas lavadas	12 »	Menudo	7 »				
Cribado.	17 »												
Granadillo lavado especial.	14 »												
Avellanas lavadas	12 »												
Menudo	7 »												
León sobre vagón.	<table border="0"> <tr> <td>Galletas lavadas.</td> <td>21 »</td> </tr> <tr> <td>Menudo lavado</td> <td>14 »</td> </tr> </table>	Galletas lavadas.	21 »	Menudo lavado	14 »								
Galletas lavadas.	21 »												
Menudo lavado	14 »												
Cok.—Gijón ó Avilés á bordo	25 á 28												
» Bélmez de 1. ^a	40 »												

Plomo

CARTAGENA.—En barras	46 kilos	Ptas.	14,37
» Sulfuros Linares 78 %/o	»	»	10,55
» Carbonatos del 50 %/o	»	»	7,03
» Hierro (Descargador) 50 %/o pesetas toneladas.			7,00 á 8,00
» (Santa Lucía) 30 %/o hierro, 15 %/o manganeso y 11 %/o sílice			17,25 á 17,50
LINARES.—Alcohol de hoja		ptas.	13,00 quintal
» Sulfuro 78 por 100		»	9,60 »
» Carbonatos 50 por 100		»	4,75 »
PARIS.—Español en barras, 100 kilos		francos	40,50
MARSELLA.—Primera fusión, 100 kilos			39 á 40,00
» Segunda			37,50 á 38,50
BRUSELAS.—Español en barras			40,50
NUEVA YORK.		dollars	8,10

Mercado de Londres

TELEGRAMAS DE LOS SRES. THOMAS MORRISON Y COMPAÑIA

	Día 2	Día 22	Día 23	Día 24	Día 25
Cobre.—«Standard»	59-10-0	59-07-6	59-10-0	59-07 6	59-1 -3
» 3 meses	60-07-6	60-05-0	60-08-3	60-05-0	60-07-6
» Best Selected	64-15-0	64-12-0	64-15-0	65-00-0	65-00-0
Estaño «G. M.»	162-07-5	161-17-6	161 -2-8	161-02-6	161-03-0
» 3 meses	157-17-8	153-07-3	153-00-0	152-10-0	152-00-0
» Ingleses.—Lingotes	150-10-0	150-00-0	150-10-0	150-00-0	150-00-0
» —Barritas	151-10-0	151-10-0	151-10-0	151-00-0	151-00-0
Plomo Español.	13-05-4	13-05-0	13-7-6	13-6-3	13-08-3
Hierro.—Escocés.—Warrant	57/08	57/01	57/01	57/08	57/08
» Middlesbro.	51/03	51/01	51/0	51/03	51/03
» Hematites	64/01	64/0	64/01	64/01	64/01
Acciones Rio-Tinto	76-0-0	76-02-6	77-02-6	77-02-6	77-02-6
» Tharsis	6-2-0	6-15-7	6-05-0	6-2-6	6-02-6
Plata	74-0/0	23-5 16	24-0/0	24-0/0	23 7 6
Exterior Español	95-0/0	95-0/0	95-0/0	95-0/0	95-0 0
Cambio á 3 m/f	00-0/0	00-0/0	00-0/0	00-0/0	00-0/0
Regulo de antimonio	3 -00-00	31-00-00	31-00-00	31-00-00	31-00-00

Información marítima

Importación

Buques entrados hasta el 25 de Febrero de 1910

Vapor español CABO ROCA. De Marsella: 50 balas 4.200 k café, á la orden

Vapor inglés PARIS. De Fowey: 216 barriles 115.128 k caolín, 1.500 k sacos 148.000 k id., La Papelera Española.

Vapor español JUAN CUNNINGHAM. De Glasgow: 8 cajas 172 kilos aguardiente, Artech y Zulica; 46 cajas 10.583 k tejas. G. Estefanía; 40 piezas 2.436 k ruedas de hierro, Igartua y Compañía;

150 piezas 7.607 k tubos de hierro, Yanke Hermanos; 1 caja 68 kilos bomba hidráulica. 1 caja 8 k herramientas, 1 caja 49 k manómetro de bronce, 1 caja 224 k accesorios para calderas, Babcock Wilcox Ltd.; 5 sacos 506 k cera parafina, B. Manjarrés; 2.804 cajas 108.590 kilos ladrillos refractarios, Altos Hornos de Vizcaya; 62 barriles 12.939 k aceite de pescado, 1 caja 565 k chapas de acero, 42 piezas 2.557 k tubos de acero y accesorios, 6 barriles 1.239 k aceite de balena, 15 cajas 1.218 k cerveza, 5 bultos 2.878 k maquinaria, á la orden.

Vapor español CIERVANA. De *Newport*: 730.039 k carbón mineral, 26.491 k cok, Urrutia y Compañía; 966.940 k carbón mineral, Aznar y Compañía.

Vapor español CABO CARVOEIRO. Transbordo del vapor «Alcira». De *Génova*: 4 cascos 1.103 k cola fuerte, á la orden.

Vapor español LALEN MENDI. De *Newcastle*: 3.208.820 k carbón, 104.088 k ladrillos refractarios, Altos Hornos de Vizcaya.

Vapor uruguayo JOSEFITA. De *Cardiff*: 370.475 k carbón, Uriarte y Compañía; 491.159 k id., Viuda de J. O. ave y Compañía.

Vapor noruego SALAMANCA. De *Christiansund*: 175 fardos 8.839 k bacalao, Acle Hermano; 240 fardos 12.120 k id., L. Salcedo; 47.085 k id., Viuda H. Lund y Clausen; 87.000 k id., Diez y Senosiain; 10.000 k id., S. R. Renobales; 20.000 k id., Hijo de P. Basterra; 830 fardos 41.859 k id., 1 caja 52 k cama de madera, á la orden.

De *Aalesund*: 475 fardos 23.750 k bacalao, Simón-Martínez y Córdoba; 38 fardos 1.800 k id., Hijo de P. Basterra; 91 fardos 4.550 kilos id., á granel, 16.200 k id., S. R. Renobales; 43.043 k id., Diez y Senosiain; 127 fardos 6.325 k id., á la orden.

De *Bergen*: 49.770 k bacalao, Viuda de H. Lund y Clausen; 100 fardos 5.000 k id., J. Padró; 25 cajas 587 k id., 13 barriles 1.586 kilos aceite de bacalao, 1 caja 40 k maquinaria, á la orden.

Vapor español POVENA. De *Newcastle-Tyne*: 2.738.570 k carbón, 1.600 k tierra refractaria, 103.124 k ladrillos refractarios, Altos Hornos de Vizcaya.

Vapor español OIZ-MENDI. De *Newcastle*: 2.997.600 k carbón, 1.300 piezas 42.823 k toberas de tierra, 100 barriles 22.203 k brea mineral, 1 pieza 148 k cadena de hierro, Altos Hornos de Vizcaya; 31 bultos 6.237 k hierro y acero, Compañía Euskalduna; 2 bultos 946 k cabos de Manila, Compañía Minera de Setares.

Vapor español BACHI. De *Stockton-on-Tees*: 20 piezas 1.824 kilos planchas de acero, 4 piezas 214 k puertas de id., 1 par 419 k cilindros de hierro, 2 piezas 8.868 k planchas de id., La Compañía Naviera Bachi.

Vapor español ACTIVO. De *Newcastle*: 1.410.850 k carbón mineral, 52.272 k cok, Aznar y Compañía.

Vapor español ANSELMO. Transbordo del vapor «Matias K. raly». De *Trieste*: 20 sacos 1.056 k cerasina, Rica Hermanos.

Vapor español ALVARADO. De *Hamburgo*: 2 sacos 102 k cerasina, J. Arzua; 1 fardo 90 k redes para pescar, Alonso Bárcena y Compañía; 1 caja 169 k papel de color, A. Gondrand y Compañía; 2 fardos 403 k estampado en oro y cristal, Viuda de Ballester; 2 fardos 429 k id. id., 3 barriles 665 k crisoles de grafito, 3 barriles 759 k grafito, 3 cajas 230 k batería de cocina, 1 caja 60 k prospectos y catálogos, 4 cajas 709 k cubiertos de hierro, 1 caja 50 k cerveza, 4 cajas 2.775 k maquinaria, 3 cajas 262 k quincalla, 2 barriles 417 kilos aceite de maquinaria, 2 cajas 136 k accesorios para maquinaria, 1 barrica 197 k aceite de palma, A. Conrad y Compañía; 3 cajas 397 k ferretería, Z. Andrés y Urdézagala; 1 caja 76 k aparatos telefónicos, 2 barriles 316 k crisoles de grafito, 25 barriles 1.277 kilos aprestos preparados, 2 cajas 141 k ferretería, 3 barriles 1.146 kilos aisladores de porcelana, 1 caja 52 k esencias, 1 caja 70 kilos cromos, Yanke Hermanos; 3 fardos 216 kilos papeles pintados. L. Arechavaleta y Compañía; 1 caja 80 k puntas de carbón, F. Uriarte; 17 libras 999 k acero, C. Hegardt; 2 cajas 69 k ferretería, Llorca y Compañía; 25 cajas 3.904 k material eléctrico, Sociedad Hidroeléctrica Ibérica; 1 rollo 999 k cable de alambre, Garteiz Hermanos, Yermo y Compañía; 1 caja 29 k maquinaria, Guevara y Compañía; 4 cajas 516 k herramientas, A. Taubmann; 8 cajas 728 k id., Arechavaleta y Richter; 1 fardo 108 k apretadores de lana, Tapia y Sobrino; 400 sacos 30.400 kilos patatas, V. Ezquerro; 60 sacos 3.000 nabina, H. de Azqueta; 1 caja 4 k rollos de cuero, 1 caja 41 k placas de zinc, 1 caja 20 k lunas azogadas, J. Caballero; 4 cajas 237 kilos anillos de goma, L. Landáburu; 1 caja 104 k peines de goma, B. Manjarrés; 2 cajas 363 k maquinaria, Hijos de J. E. Rochet; 21 cajas 2.356 kilos clavazón, I. Andrea; 16 barriles 2.220 k naftalina, Sociedad Española de Transportes Internacionales; 11 cajas 538 kilos quincalla, C. Hoppe y Compañía; 1 caja 176 k hule, R. Abós; 1 caja 162 k hules, S. Requejo; 2 cajas 30 k papel de imprenta, Ch. Lorileux y Compañía; 3 cajas 220 k pasta para zapatos, 100 sacos 10.000 k fécula de patata, 20 sacos 1.216 k cerasina, 2 cajas 150 kilos artículos de goma y meial, 34 fardos 2.819 k papeles pintados, 84 bultos 3.128 kilos estaño, 6 cajas 869 k vidrio, 4 barriles 1.317 k sal amoniaco, 19 cajas 1.180 k ferretería y madera labrada, 3 bultos 710 k aceite, 4 cajas 382 k hojalata, 3 fardos 1.324 k hilaza de lino, 6 barriles 2.231 k alambre, 3 bultos 404 k accesorios de maquinaria, 685 fardos 34.359 k bacalao, 20 sacos 1.100 k simiente de remolacha, 8 barriles 1.100 k aisladores de porcelana, 1 caja 70 k artículos de latón, 1 huacal 610 k artículos de hierro, 4 bultos 1.046 kilos grafito, 2 cajas 71 k barniz, 2 cajas 193 kilos herraduras de goma, 7 cascos 322 k lenguas de pescado, 2 fardos 498 k papeles pintados, 20 cajas 7.065 k maquinaria, á la orden.

Gabotaje

Buques entrados hasta el día 20 de Febrero de 1910

Vapor MARI MAGDALENA. De *Gijón*: 137 k pipería, Viuda é Hijos de A. Zuñillaga; 6.750 k sidra, 1.539 k manzanas, 160 k conservas, L. Landáburu; 3.900 k pescado en conserva, 1.075 k bujías, P. de la Encina; 7.578 k arsénico, H. de Azqueta; 480 k conservas de pescado, C. Hoppe y Compañía; 800 k botellas vacías, D. Padró; 2.500 k bidones de hierro, 1.500 k sidra, 532 k cajas de madera, 22 k cobre en barras, 10.887 k hojalata, Sda. General de Industria y Comercio; 112 k palas, 57 k herramientas, C. Angulo; 1.050 kilos madera para cajas, Compañía Bilbaina de Alimentación; 6075 kilos sidra, 110 kilos alubias, 35 k manzanas, 200 k aceite mineral, 2.171 kilos loza, á la orden.

De *Santander*: 1.500 k azúcar, 610 k café, J. J. D. Gamarra.

Vapor CABO OROPESA. De *Valencia*: 10.000 k arroz, á la orden.

De *Cádiz*: 1.040 k vino, A. Rivera; 150 k id., A. Sesse; 2.000 kilos garbanzos, á la orden.

De *Sevilla*: 2.550 kilos aceite, Olavarria, Usobiaga y Compañía; 2.250 k aceitunas, A. González, Emeterio y Compañía; 15.000 kilos garbanzos, C. Escudero; 1.566 k aceite, Hijos de Rochet; 690 kilos loza, F. Bergua; 900 kilos aceite, B. Sandoval; 69.120 k habas, 2.259 kilos aceitunas, á la orden.

De *Bonanza*: 380 k vino, 150 k vinagre, D. Vesga.

De *Huelva*: 2.774 k vino, 791 k vinagre, 10.000 k habas, 5.600 kilos avena, 3.643 k tocino, 355 k manteca, 20 k pipería, á la orden.

De *Coruña*: 416 k tabaco, Compañía Arrendataria; 1200 k pipería, Bodegas Bilbainas; 546 k conservas, C. Hoppe y Compañía.

De *Pasajes*: 4.000 k vino, á la orden.

Vapor CA. OSILLEIRO. De *Santa Pola*: 100.000 k sal, á la orden. De *Alicante*: 760 k maquinaria, Fourcade y Provot; 69.120 kilos vino, Bodegas Bilbainas; 145.350 k id., á la orden.

Vapor CABO SACRATIF. De *Barcelona*: 1.380 k azúcar, V. Uriarte; 450 k cajas vacías, Vacuum Oil Company; 1.391 k alcohol, Barandiarán y Compañía; 7.418 kilos hilados, Hilaturas de Fabra y Coats; 810 k tejidos de algodón, Bergé y Compañía; 2.488 k botellas vacías, 10.800 k tubos de gres, 2.661 k grasa de resina, 2.960 kilos desperdicios de algodón, 2.300 k grasa lubricante, á la orden.

De *Valencia*: 22.680 k vino, Bodegas Bilbainas; 6.000 k arroz, 1.500 k harina de arroz, J. T. de Uribe; 47.250 k vino, 5.000 kilos harina de arroz, 69.300 k arroz, 1.120 k manteca, 2.000 k salvado, 276 k maíz, á la orden.

De *Alicante*: 24.000 k vino, Viuda de Valgañón; 7.000 k id., J. Echevarria; 314.710 k id., á la orden.

De *Málaga*: 2.521 k vino dulce, 176 k licores, E. Berros; 21.080 kilos id., 30 k impresos, S. Carranza; 494 k vino, 51 k aceite de oliva, P. Hidalgo; 1.437 k azúcar, J. Baqué; 862 k azúcar, Acle Hno.

De *Sevilla*: 2.040 k accesorios para maquinaria, Compañía de las Máquinas de coser Singer; 1.030 k bujías, J. Padró; 8.160 kilos aceite, B. Santibañes, 3.000 k aceitunas, Luis García Cazaña; 21.200 kilos garbanzos, Valentín Zapatero; 400 kilos loza, S. Cortina; 6.000 kilos aceite M. Muñoz; 480 k aceitunas, C. Escudero; 14.000 kilos aceite, J. Ruiz; 5.500 k aceite de oliva, 51 k jabones perfumados, Testamentaria de E. Uralde; 389 k jabones perfumados y agua destilada, Barandiarán y Compañía; 1.020 k aceite, 32 k agua de azahar, J. Elorduy; 60.000 k habas, 21.850 k aceite, á la orden.

De *Vigo*: 146 k vino generoso, P. Martín y Hermano; 750 kilos huevos, 39.370 k madera de pino, á la orden.

De *Villagarcía*: 3.500 kilos huevos, 2.750 k sardinas prensadas, Villa y Matas; 600 k huevos, á la orden.

Balandra ROSARIO. De *San Sebastián*: 4.000 k galipost, 6000 kilos hierro viejo, J. Urrosoto.

Vapor MARIA GERTRUDIS. De *Tapia*: 600 k pipería, Bodegas Bilbainas.

De *San Esteban de Pravia*: 6.429 kilos anchoa en salmuera, á la orden.

De *Avilés*: 20.500 kilos madera de pino, astro y Compañía; 210 kilos conservas de pescado, P. de la Encina; 2.500 kilos sidra, P. Arrieta; 560 k azúcar, 46.100 k chapas de zinc, á la orden.

Transbordo del vapor «Adela Roca». De *Barcelona*: 1.425 kilos ácido carbónico, á la orden.

De *Valencia*: 1.095 k ácido carbónico, á la orden.

Transbordo del vapor «Antonio Roca». De *Barcelona*: 620 kilos ácido carbónico, á la orden.

Vapor MARIA CLOTILDE. De *Navia*: 760 k huevos, 381 k embutidos, 9.433 k alambre, á la orden.

De *San Esteban de Pravia*: 1.100 k conservas, 480 k pipería, 922 kilos manzanas, á la orden.

De *Santander*: 2.400 k pinturas, D. Mendiguren.

Transbordo del vapor «María del Carmen». De *Ribadeo*: 2.650 kilos huevos, 2.200 k pipería, F. García.

Vapor JUAN CUNNINGHAM. De *Pasajes*: 2.100 k duelas de roble, á la orden.

Gabotaje

Buques salidos hasta el 24 de Febrero de 1910

Vapor MARIA GERTRUDIS. Para *Santander*: 16.020 k azúcar, Sociedad General Azucarera de España; 1.200 k ácido sulfúrico, Sociedad General de Industria y Comercio; 1.290 k conservas vegetales, F. García.

Para *Luarca*: 29 kilos quesos, Yanke Hermanos; 306 k bacalao, Greaves y Arbaiza; 1.186 k hierro en barras y flejes, Urizar y Aldecoa; 10.000 k harina, E. Coste y Vil ósola; 81 k quesos, Yanke Hermanos; 1.798 kilos viario plano, F. Zalvidea; 200 k bacalao, 200 kilos garbanzos, E. L. San José; 100 k cazuelas de barro, 40 kilos sifones, 5.000 k cemento, 150 k puertas de hierro, 120 k espejos, 120 kilos cristal, F. García.

Para *San Esteban de Pravia*: 2.396 kilos drogas, Barandiarán y Compañía; 2.470 k hojalata, R. Rochelt é Hijos; 67 k hierro forjado, Hijos de L. Yonn y Compañía; 80 k vino, 100 k bacalao, 120 k tascos, J. Padró; 228 k cerveza, E. J. Turner; 50 k bacalao, 1.100 kilos garbanzos, E. L. San José; 600 k aceite, 230 k alquitran, 700 k cocinas de hierro, 900 k ladrillos refractarios, 1.015 k tierra-refractaria, F. García; 357 k bacalao, A. Conrad y Compañía.

Para *Tapia*: 1.000 k harina, 1.740 k salvadillo, Sociedad Harino-Panadera.

Para *Navia*: 153 k bacalao, Greaves y Arbaiza; 287 k camas de hierro, La Camera Española; 1.210 k drogas, Barandiarán y Compañía; 42 k lona para toldos, Amann y Gana; 500 k cemento, 500 kilos cocina de hierro, 50 k plantas vivas, 2.400 k conservas vegetales, F. García.

Para *Ribadeo*: 51 k bacalao, 200 k garbanzos, Hijo de P. Basterre; 1.265 k clavazón, F. Echevarría é Hijos; 246 k bacalao, Diez y Senosiain; 3.500 k harina, 282 k salvado, E. Coste y Vildósola.

Vapor *MARIA DEL CARMEN*. Para *Avilés*: 1.224 k bacalao, 300 k garbanzos, 26 k tocino, J. M. Carrasco; 300 k garbanzos, 150 k bacalao, J. Padró; 200 k garbanzos, E. L. San José; 590 k acero fundido, Talleres de Deusto, 2.500 k harina, Sociedad Harino-Panadera; 175 kilos grafito en polvo, 30 kilos arena de fundición, Amann y Gana; 937 k maquinaria, Gracia y Compañía; 8.400 k jabón, Tapia y Sobrino; 770 k camas de hierro, La Camera Española; 1.000 k garbanzos, 120 k maquinaria, 80 k persianas de madera 210 k hierro, 20 kilos lantias de id., 100 k sierras, 8.200 k cenizas de zinc, F. García.

Para *Foz*: 1.775 kilos salvado, 290 k salvadillo, 2.000 k harina, Sociedad Harino-Panadera; 507 k licores, M. Acha.

Vapor *SANTOÑA*. Para *Santoña*: 61.700 k sal, 8.400 k vino, 3.400 kilos hojalata, 1.000 k tortas de coco, 4.000 k maíz, 1.500 k cebada, 1.600 k habas, D. Urquiza.

Balandra *CHORROCHA*. Para *Lequeitio*: 80 k anisado, M. Acha 491 k A. Arrarte; 189 k aguardiente, Viuda é Hijos de A. Zuñillaga 155 k licores, Arriandiaga y Linaza; 2.000 k piedra, 2.400 k cemento, 1.600 k los harinas, 100 k alubias, 600 k salvado, 300 k garbanzos, 1.600 kilos habas, 200 k jabón, 320 k conservas, 300 k motore, 180 kilos ferreteria, 110 k alquitran, 1.400 k vino, 300 k alambre, 200 kilos madera, 200 k bacalao, 370 k varios, F. Aranzamendi.

Balandra *ROSARIO*. Para *San Sebastián*: 1.900 kilos alambre de hierro, Alambres del Cadagua; 1.500 kilos jabón, 1.500 k hierro en barras y vigas, J. Urrosolo.

Para *Lequeitio*: 228 k jabón, 1.060 k aceite, 154 k bujías, 553 kilos licores, Testamentaria de E. Uralde; 40 k id., Herederos de Abaitua Hermanos; 107 k café, 1.068 k azúcar, 51 k ávellana, 100 k arroz, Hijos de Zuricaldy; 1.000 k harina, 160 k patatas, 60 k redes de pescar, 60 k conservas vegetales, 80 k hilo de cáñamo, 500 k madera de pino, 100 k bacalao, J. Urrosolo.

Vapor *CABO OROPESA*. Para *Santander*: 10.020 k azúcar, Sociedad General Azucarera de España; 1.400 k vino, Bergé y Compañía; 2.675 k hierro en barras, Fábrica de San Francisco; 2.250 kilos hojalata, 40.401 k hierro y acero en chapas, barras y vigas, Altos Hornos de Vizcaya.

Para *Ferrol*: 435 k mobiliario usado, M. Candelas; 480 k vino, L. Landáburu; 200 k garbanzos, Hijos de G. Escudero; 5 k muestras de vino, 88 k vino, Compañía Vinícola del Norte de España; 1.825 k muebles y ropa usada, J. Lejarza; 5.203 k vino, Bodegas Bilbainas; 50 k desperdicios de algodón, 211 k aceite para luces, Ortíz de Zárate é Hijos; 6.804 k clavazón de hierro, Z. Andrés y Uriézagaga; 198 k tubos de hierro, Sociedad Tubos Forjados; 2.500 kilos tornillos de hierro, Pradera Hermanos y Compañía; 1.395 kilos piezas de hierro, El Material Industrial; 20 k vino dulce, F. Gonzalez; 268.584 k acero en carriles, eclises y placas, Altos Hornos de Vizcaya.

Para *Coruña*: 310 k boinas de lana, La Encartada; 465 k hilados, Hilaturas de Fabra y Coats; 84.960 k azúcar, S1. General Azucarera de España; 4.348 k camas de hierro, M. Ibáñez; 10.000 k harina, Sociedad Harino-Panadera; 513 k chapas de hierro, R. Rochelt é Hijos; 150 k vino generoso, Z. Andrés y Uriézagaga; 39.000 k cemento, Sociedad General de Cementos Portland; 168 k jabón, Tapia y Sobrino; 550 k herramientas, Elorza é Hijo; 1.050 k camas de hierro, La Camera Española; 316 k p pel de lija, Sociedad Productos para Pulimento; 9.960 k azúcar, J. C. Urivarri; 2.500 k harina, 1.750 kilos salvado, Ugalde y Compañía; 5.844 k papel para envolver, La Papelera Española; 7.855 k hierro en barras, 7.000 k hojalata, Altos Hornos de Vizcaya.

Para *Villagarcía*: 585 k bacalao, Diez y Senosiain; 430 k camas de hierro, 1.800 k hierro laminado, D. Ruiz; 213 k hilados, Hilaturas de Fabra y Coats; 92 k inodoros de porcelana, 100 k azulejos, 80 k depósitos de hierro, Sociedad General de Cementos Portland; 369 k camas de hierro, A. Conrad y Compañía; 253 k estaño, R.

Rochelt é Hijos; 931 k hierro forjado, 260 k vino, Z. Andrés y Uriézagaga; 1.400 k clavos de hierro, Sociedad Alambres del Cadagua; 1.200 k palos, 340 k her amientas, Elorza é Hijo; 42 k tierra refractaria, 700 k hierro fundido, Sagardui Hijos; 155 k quesos, Yanke Hermanos; 970 k vino, D. Padró; 1.600 k garbanzos, J. Padró; 3.427 kilos papel, La Papelera Española; 10.050 k clavazón de hierro, Rifé y Sanchez; 1.600 k hojalata, L. Basconia; 50 k palas, A. Alberdi; 400 k ajos, 360 k nigos, 60 k pasas, Banegas Hermanos; 960 kilos hojalata, Altos Hornos de Vizcaya.

Para *M. rin*: 1.364 k vidrio plano, F. Zalvidea; 370 k hierro forjado, Yanke Hermanos; 500 k garbanzos, Acle Hermano; 168 kilos jabón, Tapia y Sobrino; 10.000 k hierro en lingotes, Fábrica de San Francisco; 214 k tubos hierro, Sociedad Tubos Forjados; 2.500 kilos hojalata, La Basconia.

Para *Vigo*: 5.702 k cigarrillos, Fábrica de Tabacos; 680 k baldosas de barro, 166 k inodoros, Sociedad General de Cementos Portland; 180 k hilados, Hilaturas de Fabra y Coats; 261 k hierro forjado, Yanke Hnos.; 2330 k camas de hierro, M. Ibáñez; 400 k garbanzos, Acle Hno.; 1650 k hojalata, 107 k estaño, R. Rochelt é Hijos; 813 k hierro forjado, Z. Andrés y Uriézagaga; 10.000 k hierro en lingotes, Fábrica de San Francisco; 805 k bacalao, Diez y Senosiain; 220 k vino tinto, F. Bistuer; 300 k alambre de hierro, 6.100 k clavos de id., Sociedad Alambres del Cadagua; 700 k garbanzos, J. Padró; 501 k tubos de hierro, Sociedad Tubos Forjados; 289 k boinas de lana, 2.660 k vino, La Encartada; 426 k papel y tela de lija, Sociedad Productos para Pulimento; 1.890 k vino, Bodegas Bilbainas; 2.300 kilos garbanzos, Simon-Martínez y Córdoba; 1.890 k clavazón, F. Echevarría é Hijos; 8.000 k hojalata, 2.000 k cubos galvanizados, La Basconia; 14.330 k hojalata, 24.516 k hierro y acero en barras, chapas, vigas, tornillos y accesorios, Altos Hornos de Vizcaya; 101 k bomba de hierro, Sheldon, Goenaga y Compañía.

Para *Ayamonte*: 7.500 k harina, E. Coste y Vildósola.

Para *Huelva*: 244 kilos bomba para agua, Yanke Hermanos; 306 kilos bacalao, 600 k garbanzos, Hijo de P. Basterre; 200 k bacalao, 800 k garbanzos, E. L. San José; 3.023 k acero fundido, Talleres de Deusto; 2.018 k hierro forjado, Z. Andrés y Uriézagaga; 220 k mazas de hierro, Vidarte y Compañía; 240 k tornillos de hierro, Pradera Hermanos y Compañía; 138 kilos papel para envolver, Fábrica de bolsas de Villava; 287.068 k hierro y acero en barras, chapas, vigas, carriles, eclises, tornillos y accesorios, Altos Hornos de Vizcaya.

Para *Boranza*: 2.822 k clavazón, F. Echevarría é Hijos; 2.000 kilos harina, E. Coste y Vildósola.

Para *Sevilla*: 4.397 k hierro en vigas, Altos Hornos de Vizcaya.

Para *Cádiz*: 1.05 kilos clavazón, F. L. Dubus; 1.500 k harina, E. Coste y Vildósola; 3.363 k hierro y acero en barras, chapas y remaches; 10.050 k hojalata, Altos Hornos de Vizcaya.

Para *santa Cruz de Tenerife*: 278 k papel para imprimir, La Papelera Española.

Para *Motril*: 500 k hierro en barras, D. Ruiz; 7.500 k harina, Ugalde y Compañía; 142 k placas giratorias, Orenstein y Koppel-Arthur Koppel.

Para *Almería*: 620 k hierro en chapas, Fábrica de San Francisco; 1.868 k papel para imprimir, La Papelera Española; 850 kilos hojalata, 1.680 k cubos de hierro, Altos Hornos de Vizcaya.

Para *Aguias*: 500 k hojalata, La Basconia; 500 k hojalata, Altos Hornos de Vizcaya.

Para *Cartagena*: 100 k clavos de hierro, Yanke Hermanos; 7.315 kilos papel para envolver, Sociedad Española de Dinamita; 2.021 kilos tubos de hierro, Sociedad Tubos Forjados; 635 kilos papel de lija, Sociedad Productos para Pulimento; 1.89 k papel, La Papelera Española; 2.500 k hojalata, La Basconia; 1.665 k hierro en vigas, Fábrica de San Francisco; 32.017 k hierro en barras, Altos Hornos de Vizcaya.

Para *Tarragona*: 19.807 k hierro y acero en chapas, barras y vigas, 2.270 k hojalata, Altos Hornos de Vizcaya.

Vapor español *JUAN CUNNINGHAM*. Para *Huelva*: 23.8.5 kilos vagonetas de hierro, M. Corral; 68.40 kilos petróleo, Fourcade y Provot.

Para *Cádiz*: 34.200 k petróleo, Fourcade y Provot.

Vapor *CABO ORIEGAL*. Para *Alicante*: 12.000 kilos pipería, F. Azpilicueta; 2.500 k id., Flaño Hermanos; 5.400 k id., R. Lili; 200 kilos id., A. Conrad y Compañía; 7.700 k id., Pérez Ullivarri é Hijos; 5.000 k id., Viuda é Hijo de J. Iturriagagoitia; 1.900 k id., P. Tapia; 10.000 k id., Bodegas Bilbainas; 1.200 k id., A. Ugalde; 6.200 kilos id., I. Urrutia; 3.000 k id., L. Zalvidea; 2.000 k id., Viuda de Vidsurrázaga é Hijos; 5.000 k id., Eguillor, Bernales y Compañía; 2.500 k id., Hijos de P. Acha; 4.000 k id., M. Cervantes; 3.600 kilos idem, R. García; 12.800 k id., E. Menchaca; 4.000 k id., V. Echevarría y Hermano.

Vapor *MARIA CRUZ*. Para *Gijón*: 108 k tubos de hierro, 100 kilos clavos de hierro, 196 k hierro forjado, Yanke Hermanos; 500 kilos garbanzos, Acle Hermano; 700 kilos aceite de oliva, Viuda é Hijos de A. Zuñillaga; 208 k confitura, F. Irigoyen; 422 k betún, A. Garmendia; 100 k garbanzos, E. L. San José; 5.689 k brea mineral, A. Conrad y Compañía; 50 k bacalao, 100 k alubias, J. Padró; 204 kilos bacalao, F. Shemedding; 255 k bacalao, S. R. Renobales; 238 kilos tubos de hierro, Sociedad Tubos Forjados; 1.050 k papel, A. Allenie; 1.740 k acero fundido, Talleres de Deusto; 212 k estaño en barritas, R. Rochelt é Hijos; 3.621 kilos bacalao, Diez y Senosiain; 95

kilos ferretería, Hijos de L. Yohn y Compañía 760 kilos hierro en barras, Urizar y Aldecoa; 200 k garbanzos, 150 k chocolate, 330 kilos conservas vegetales, 320 k aceitunas, 130 k conservas vegetales, 200 kilos aceite para luces, 300 k mármol, 1.000 k cocinas de hierro, 30 k camas y largueros, 500 k hierro, F. García.

Para Ribadeo: 630 k cestos vacíos, P. Ocón; 3.000 k harina, de trigo, J. M. González; 98 k cognac, Barbier é Hijos; 160 k vino, D. Padró; 102 k bacalao, Diez y Senosiain; 3.100 k harina, 3.310 k idem, Ugalde y C.ª; 2624 k hierro en barras, Urizar y Aldecoa; 50 k productos farmacéuticos 90 k hierro 60 k escobas, 50 k pinturas, 60 kilos ferretería, 5 k piezas de bronce, F. García.

Para Fox: 344 k pintura en pasta, T. Zubiria y Compañía; 4.047 kilos vino, Bodegas Bilbainas; 557 k licores M. Acha.

Para Vivero: 8.322 k harina, E. Coste y Vildósola; 1.160 k vino, F. Bistuer; 629 k clavazón, Rifé y Sanchez; 840 k maquinaria, Gracia y Compañía; 412 k hierro en barras, Urizar y Aldecoa.

Vapor CABO CARVOEIRO. Para Santander: 1.915 k hierro en barras, Fábrica de San Francisco; 17.360 kilos id. id., La Basconia; 2.780 k cubos y baños, Altos Hornos de Vizcaya.

Para Sevilla 22.000 k hierro en lingotes, Fábrica de San Francisco; 510 k bacalao, 300 k garbanzos, J. M. Carrasco; 2.500 kilos alubias, A. Conrad y Compañía; 500 k pipería, Barturen y Arribi; 6.000 k id., Viuda é Hijos de A. Zuñillaga; 500 k id., Herederos de Abaitua Hermanos; 1.000 k id., J. Goiri; 2.880 k id., Hijos de Escós; 500 k id., J. Padró; 23.9 k id., J. Barañano; 6.000 k id. Testamentaria de E. Uralde; 880 kilos id., Bergé y Compañía; 1.150 k id., Viuda é Hijo de J. Iturriagoitia; 23.175 k flejes de acero, Hijos R. García; 700 k clavos, Alambres del Cadagua; 200 k garbanzos, E. L. San José; 300 k bolsos de papel, R. Coca; 365 k harina, J. García Cazaña; 680 k hierro, plomo y tornillos, Sociedad Aurrerá; 4937 k clavazón, F. L. Dubus; 362 k vno. Bodegas Bilbainas; 167 k acero fundido, Talleres de Deusto; 30.380 k papel para envolver, La Papelera Española; 714 k bacalao, Diez y Senosiain; 707 k picachones de hierro, Vidarte y Compañía; 132 k tubos chapeados, 2.096 k tubos de hierro, 172 k id., de latón, 90 k soldaduras de id., 1641 k rollos de idem, Earle, Bourne y Compañía; 100 k garbanzos, Hijo de P. Basterre; 537 k clavazón, Rifé y Sanchez; 31.940 k hojalata, 87.555 k hierro y acero en barras, vigas y chapas, Altos Hornos de Vizcaya; 16.800 kilos hojalata, La Basconia; 7.548 k cigarrillos, Fábrica de Tabacos; 909 k vino, Compañía Vinícola del Norte de España; 1.000 k pipería, V. Oscoz.

Para Málaga: 265 k papel para envolver y bolsas, R. Coca; 2.338 kilos hierro manufacturado, Z. Andrés y Urlézagaga; 612 k bacalao, J. M. Carrasco; 20 k palas de hierro, A. Conrad y Compañía; 3.005 kilos vino común, 56 kilos vino espumoso, Compañía Vinícola del Norte de España; 1.400 k alambre de hierro, Alambres del Cadagua; 3.250 k tubería de hierro, Sociedad Aurrerá; 855 k pipería, E. Berros; 1.070 kilos clavazón, F. L. Dubus; 6.615 k hierro en barras, Fábrica de San Francisco; 2.540 k clavos, Central Internacional; 1.570 k clavazón, Rifé y Sanchez; 1.750 k hojalata, 10.000 k hierro en lingotes, 79.906 k hierro en barras, vigas y chapas, Altos Hornos de Vizcaya; 2.790 k vidrio plano, F. Zalvide.

Para Alicante: 2.292 kilos conservas de pescado, L. Landáburu; 1.185 k papel para imprimir, La Papelera Española; 996 k sacos vacíos, 100 k hilaza de yute, 745 k trozos de arpillera, La Conchita; 165 kilos clavillo de latón, Pradera Hermanos y Compañía; 36.657 kilos hierro en vigas, Fábrica de San Francisco; 918 k ferretería, Z. Andrés y Urlézagaga; 2.830 k hierro en barras, 2.300 k hojalata, La Basconia; 11.500 k id., 2.906 k acero en flejes, Altos Hornos de Vizcaya; 300 k sacos vacíos, G. Basauri.

Para Valencia: 1.000 k aguas minerales, Francisco García; 196 kilos aceite mineral, A. Conrad y Compañía; 4.000 k hojalata, R. Rochelt é Hijos; 450 kilos pescado en conserva, L. Landáburu; 412 kilos clavazón, 195 k alambre, F. L. Dubus; 320 k sacos vacíos, Power y Echeguren; 600 k pipería, Testamentaria de E. Uralde; 6.023 k papel para imprimir, La Papelera Española; 1.320 k clavillo de latón, Pradera Hermanos y Compañía; 4.787 k tubos de hierro, M. Ibáñez; 14.278 k hierro en barras y vigas, Fábrica de San Francisco; 25.000 k alambre, Alambres del Cadagua; 605 k tubos chapeados, Earle, Bourne y Compañía; 600 k pipería, P. Tapia; 25.042 kilos alambre, F. Echavarría é Hijos; 12 k bacalao, D. Unzurrunzaga; 1.100 kilos hojalata, La Basconia; 1.000 k id., 93.419 k hierro y acero en barras, vigas y martillados, Altos Hornos de Vizcaya; 4.000 k pipería, Eguillor, Bornaola y Compañía.

Para Barcelona: 90.000 kilos hierro en lingotes, Fábrica de San Francisco; 248 k hierro manufacturado, Yanke Hermanos; 1.100 kilos flejes de acero, Hijos de R. García; 1.050 k conservas de pescado, L. Landáburu; 21.070 k tubos de hierro, Sociedad Aurrerá; 7.074 k id., id., M. Ibáñez; 3.130 k clavos de hierro, Central Internacional; 1.260 k pipería y bidones vacíos, V. Lucena; 27.940 kilos tochos, 1.600 k palas, 10.600 k chapa de hierro, 8.700 k hojalata, La Basconia; 6.543 k tubos de hierro, Sociedad Tubos Forjados; 28.700 k hojalata, 382.375 k hierro y acero en barras, vigas, chapas y rollos, Altos Hornos de Vizcaya; 2.920 k carretillas de madera, El Material Industrial.

Vapor CHIO. Para Avilés: 200.000 kilos hierro en lingotes, Altos Hornos de Vizcaya.

Goleta ESPERANZA. Para Santoña: 3.400 k baldosas de barro, 6.549 k hierro en barras, 160.000 k cemento, 40 k escayola, 9 kilos puntas, F. García.

SE VENDEN

en total ó en cantidades, 28.000

sacos de yute de 1.ª clase (20.000

— — de ellos nuevos). — —

— — DIMENSIONES: — —

cerca de 75 por 50 centímetros,

propios para la exportación de

minerales, cementos, abonos, fos-

— — fatos ó azúcares. — —

Ofertas á iniciales A. S. á esta REVISTA.

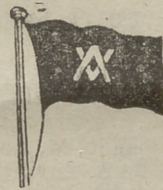

IBARRA Y COMPAÑÍA

ANTES

COMPAÑÍA VASCO-ANDALUZA

SERVICIO BISEMANAL

DE VAPORES DE ESCALA FIJA DE

BILBAO A MARSELLA

VAPORES	Ts. r.	VAPORES	Ts. r.
Cabo Cullera.....	2246	Cabo Roca.....	1592
Cabo Blanco.....	2163	Cabo Corona.....	1531
Cabo Sacratif.....	2160	Cabo Oropesa.....	1522
Cabo Plata.....	2002	Cabo Toriñana.....	1506
Cabo Carveiro.....	1998	Cabo Nao.....	1495
Cabo San Martín.....	1881	Cabo Ortegá.....	1458
Cabo San Vicente.....	1726	Cabo Creux.....	1421
Cabo Higuier.....	1700	Cabo Espartel.....	1249
Cabo Palos.....	1697	Itálica.....	1070
Cabo San Antonio.....	1691	Cabo Silleiro.....	986
Cabo Quejo.....	1691	Cabo Prior.....	956
Cabo Peñas.....	1691	Vizcaya.....	831
Cabo Santa Pola.....	1626	La Cartuja.....	809
Cabo San Sebastián.....	1613	Triana.....	748

Línea de Bilbao á Marsella

Salida de Bilbao todos los jueves para los puertos de Santander, Coruña, Carril, Vigo, Huelva, Cádiz, Málaga, Cartagena, Alicante, Valencia, Tarragona, Barcelona, Palamós Certe y Marsella.

El primero y tercer jueves de cada mes se recibe también carga para los puertos de Algeciras, Adra, Motril, Aguilas, Garrucha, San Feliú de Guixols y Melilla.

El Jueves 3 de Marzo saldrá de este puerto el vapor

CABO PEÑAS

Su capitán, Bordallo.

Admite carga y pasajeros para los puertos citados.

Línea rápida de Bilbao á Barcelona

Salida de Bilbao todos los domingos para los puertos de Santander, Sevilla, Málaga, Alicante, Valencia y Barcelona.

El itinerario de esta línea está hecho de manera que, salvo circunstancias imprevistas, el viaje de nuestro puerto al de Barcelona y viceversa, se haga en 14 días.

El Domingo 6 de Marzo saldrá de este puerto el vapor

CABO HIGUER

Su capitán, González.

Admite carga y pasaje para dichos puertos.

Para tratar de carga ó pasaje dirigirse á los consignatarios, Bergé y Compañía—Gran. Via, 5, principal.

Tipografía y Estereotipia de la REVISTA BILBAO

Laboratorio Químico

A. AMOUROUX
Ingeniero Químico

de
Y

L. FONTAINE
Ingeniero Agrónomo

Especialidad de análisis Minerales y metalúrgicos

HUELVA

CALLE DE SEVILLA 22
Y 22 DUPLICADO

Abonos, Aguas, etc.

Arbitrages

Contratos á precios reducidos

BILBAO

27, CALLE COLÓN DE LARREÁTEGUI, 27

Oficina de Propiedad Industrial

PATENTES, MARCAS,
DIBUJOS, MODELOS, NOMBRES, RECOMPENSAS

Director:

GERÓNIMO BOLIBAR

INGENIERO INDUSTRIAL

Publicación de la Oficina:

INDUSTRIA É INVENCIONES

Revista Semanal Ilustrada

publica las patentes solicitadas, los pagos de anualidad,
las marcas solicitadas, concedidas y denegadas y los
dibujos de todas las marcas solicitadas.

RONDA DE LA UNIVERSIDAD, 17.—BARCELONA

Telegramas: BOLIBAR—BARCELONA

La renombrada marca original

**Avenarius
Carbolineum**

en uso desde hace mas de 30 años, es un
preparado antiséptico eficazísimo

para la conservación de la madera

á la cual preserva de la podredumbre y de los
insectos xilófagos.

Depósitos en España:

Viuda de Pablo Haehner, BILBAO.

Martin Marten, SEVILLA.

Cavanzón, de Angel y C.^a, MADRID,
apartado 460.

Fried Krupp A. G.-Grusonwerk

MAGDEBURG.-BUCKAU (Alemania)

Maquinaria para el beneficio de minerales, molinos y trituradoras para toda clase de materias.

Grúas á vapor, hidráulicas y eléctricas, Cargaderos mecánicos

Instalaciones completas de fábricas de cemento, material refractario, abonos minerales, aceites,
linoleum, gomas, cables, material de plomo, etc.

Representante para el Norte de España:

LEOPOLDO LEWIN.—San Sebastián

FABRICA DE HIERRO Y ACERO

"SAN PEDRO" DE ELGOIBAR

— DE —

Hijos de Romualdo García

BILBAO

ALTOS HORNOS al carbón vegetal.
HORNOS DE ACERO, Siemens-Martín.
LAMINACION de perfiles corrientes.
Especialidad en FLEJES.

Máximo Teickner

Plaza del Ensanche, A. L.

Importación de Primeras Materias para Abonos

Superfosfatos, Escorias Thomas, Nitrato de Sosa, Sulfato de Amoniaco, Sales Potásicas, Nitrato de Cal, Cianamide, — Sulfato de Cobre, Caldo Bordelés «G. Marqués» —

Establecimiento Tipográfico

DE LA

REVISTA BILBAO

IBÁÑEZ DE BILBAO, 6

Se hacen toda clase de trabajos de Imprenta y Litografía.

Especialidad en los comerciales

Precios excepcionales para los suscriptores y anunciantes de la REVISTA.

Documentos para el despacho de buques por la Aduana.

Almacén de maderas de pino
del Norte y de América

Tablas de Francia y maderas finas

ENTABLACIONES, JAMBAS, MOLDURAS, RODAPIES, ETC., ETC.
Carpintería Mecánica

GRAN FÁBRICA DE ENTARIMADOS FINOS (PARQUETS)

TOMAS ECHEVERRÍA

ZABALBIDE. — Teléfono 150

AUTOMÓVILES

(VOITURETTES)

MARCAS **RENAULT**

DE DION BOUTON

:::: **GREGOIRE** ::::

con carrocería, dos baquets; fuerza ocho caballos.

Motor de dos cilindros.

con carrocería, dos baquets; fuerza ocho caballos.

Motor de un cilindro.

con carrocería, dos baquets; fuerza nueve caballos.

Motor de dos cilindros.

Para presupuestos y referencia dirigirse á

MAURICIO R. LASSO DE LA BEGA, Compañía, 3, Santander.

Precio, 5.000 francos

Precio, 4.700 francos

Precio, 4.475 francos

Eduardo Márquez

Iturriza, 5-Bilbao

Compra y venta de metales.

Carbón de vapor

de superior calidad

MARKA BENTINCK

Se ruega á los importadores pidan este carbón á sus *corresponsales de Newcastle*. Con cribas mecánicas á percusión modernas y limpia esmerada á mano se obtiene, al embarque sobre vagones, un carbón fuerte de primera, libre de polvo é impurezas.

Producción diaria, mil toneladas.

Compañía Trasatlántica

Servicio directo de Bilbao para Habana y Veracruz

El día 17 de Marzo saldrá de este puerto el vapor

Reina María Cristina

Capitán, A. Fernández.

para Habana y Veracruz. Combinaciones para el litoral de Cuba, Isla de Santo Domingo, Centro América y Norte y Sur del Pacífico.

El día 28 de Febrero saldrá el vapor

Ciudad de Cádiz

Capitán, F. Calzada.

directamente para Santa Cruz de Tenerife, Montevideo y Buenos Aires.

Para precios y condiciones, dirigirse á los agentes de la Compañía Sres. Bergé y Compañía, Gran Vía, núm. 5 pral.

AURORA

Compañía Anónima de Seguros

Capital suscrito. 10.000 000 de ptas.

Capital desembolsado 3.000 000 de »

Inscrita en el Registro del Ministerio de Fomento, por R. O. de 7 de Julio de 1909.

DOMICILIO SOCIAL:

BILBAO. — ESTACIÓN, 5

En el edificio de su propiedad

SEGUROS DE

INCENDIOS

COSECHAS

Y MARÍTIMOS

Publicado este anuncio con la autorización de la Inspección General de Seguros del Ministerio de Fomento, fecha 29 de Septiembre de 1909.

ALTOS HORNOS DE VIZCAYA BILBAO

Sociedad anónima. — Capital Social: 32.750.000 Ptas.

Fabricas de hierro, acero y hojalata en Baracaldo y Sestao

Lingote al cok de calidad superior al Bessemer y Martin-Siemens

Hierros pudelados y homogéneos en todas las formas comerciales.

ACEROS BESSEMER, SIEMENS-MARTIN Y TROPENAS

en las dimensiones usuales para el comercio y construcciones.

Fabricación especial de hojalata.—Cubos y baños galvanizados.—Latería para fábricas de conservas.—Envases de hojalata para diversas aplicaciones.—Impresión sobre hojalata en todos colores.

Dirigir toda la correspondencia á ALTOS HORNOS DE VIZCAYA.—BILBAO

Carriles Vignole

PESADOS Y LIGEROS, PARA FERROCARRILES, MINAS Y OTRAS INDUSTRIAS

Carriles Pohenis ó broca para tranvías eléctricos.—Viguería para toda clase de construcciones.—Chapas gruesas y finas.—Construcciones de vigas armadas para puentes y edificios.—Fundición de columnas, calderas para desplantación y otros usos y grandes piezas hasta de 20 toneladas

Sociedad General de Industria y Comercio

CAPITAL 25 MILLONES DE PESETAS

11, Villanueva, 11

MADRID

FABRICAS EN BILBAO—OVIEDO—MADRID—SEVILLA—CARTAGENA Y LISBOA

GRAN PREMIO Exposición Universal de Lieja 1905 (LA MAS ALTA RECOMPENSA)

PRODUCTOS QUÍMICOS

Superfosfatos-Nitrato de sosa-Sales de potasa-Sulfato de amoniaco-Sulfato de sosa-Glicerina-Acido sulfúrico anhidra
Acido sulfúrico ordinario-Acido nítrico-Acido clorhídrico

ABONOS para todos los cultivos y adecuados á todos los terrenos

Villanueva, 11, - MADRID

Dirección postal: Apartado 34.

Dirección telegráfica y telefónica: GEINCO-MADRID

TALLERES DE ZORROZA

OFICINAS: ZORROZA, BILBAO.—TELEGRAMAS: ZORROZA, BILBAO

CONSTRUCCIONES DE PUENTES, calderas de vapor, suelos de hierro, columnas y armaduras para edificios.

MÁQUINAS DE VAPOR, turbinas, tornos, máquinas para hacer remaches, taladros de pared, bombas de varios sistemas, transmisiones de movimiento.

MATERIAL PARA LA EXPLOTACIÓN DE MINAS, tambores y frenos para planos inclinados, templadores para idem, vagonetas y volquetes para transportes de mineral.

HORNOS DE CALCINAR

Instalaciones completas de LAVADEROS DE CARBÓN

GRÚAS DE CORREDERA para talleres, con movimiento á mano y por transmisión por cable, grúas para muelles, montacargas con freno automático.

COLUMNAS DE FUNDICIÓN sencillas y de adorno.

MATERIAL FIJO PARA FERROCARRILES, cambios de vía, placas giratorias, semáforos, tanques, etc.

LLAVES de paso de todas dimensiones para conducciones de agua á vapor.

Informes y presupuestos francos á quien los pida

VICENTE CORREAS

CORREDOR MARÍTIMO

Sworn Ship Broker

Despacho de buques BILBAO

Interesante á la Industria

Desincrustante Marco Olmos

CON REAL PRIVILEGIO DE INVENCION.—FUERZA DE VAPOR

A los Sres. Armadores, Industriales, Maquinistas y Compañías de ferrocarriles se les recomienda el ya acreditado

DESINCRUSTANTE MARCO OLMOS

que tan maravillosos resultados obtiene, pues á la par que quita las antiguas incrustaciones, evita la formación de las mismas en toda clase de calderas, sin atacar en lo más mínimo á ninguna clase de metal.—Depositarios y representantes únicos en Bilbao

AMANN Y CAÑA.—AYALA

Sociedad Anónima TALLERES DE DEUSTO

FABRICACION DE ACEROS Y HIERROS MOLDEADOS
sistemas **SIEMENS** y **ROBERT**

Piezas de Forja, etc., etc.

APARTADO NÚMERO 41 "Talleres de Deusto"-Bilbao
DIRECCIÓN TELEGRÁFICA:

APLICACIONES

Para la Agricultura.—Raspas, Rastrillos, Azadas, Azadones, Piezas de Arados, Rejas, Vertederas, etc., etc.—**Para Minas y Ferrocarriles.**—Ruedas, Ejes-montados, Cruzamientos, Cambios de vía, toda clase de piezas para Vagones, etc.—**Para Constructores.**—Cilindros de prensas hidráulicas, Acumuladores, Bombas, Engranajes, Cilindros de laminación etc.—**Para Maquina.**—Rodas, Codastes, Hélices-ejes, Anclas, Barbotones, Estopores, etc.—**Para Tranvías.**—Cambios de vía, Corazones, Ejes, Trucks de todos sistemas, etc.—**Para Industrias Eléctricas.**—Inductores, Piezas polares, Núcleos de imanes, etc.

ESPECIALIDAD EN RUEDAS Y EJES MONTADOS

Toda clase de piezas sobre modelo ó planos

Ropeways, Limited 2 & 3, Eldon St. Londres

TRANVIAS AÉREOS

Con el sistema ROE se emplea un solo cable completamente engrasado que garantiza una duración extraordinariamente larga del mismo, y se dominan grandes pendientes y trozos larguísimos con completa seguridad y gran economía en caballetes, transportando grandes cantidades de cualquier material á precios muy económicos.

Transporta desde 20 à 2.000 toneladas diarias

Numerosas instalaciones en España
y demás países del mundo

Para presupuestos y folletos ilustrados dirigirse á

Calle Particular de Allende, Chalet, 4.—Bilbao

TELEGRAMAS { ROPEWAYS, LONDON
ROPEWAYS, BILBAO. TELÉFONO N.º 911.

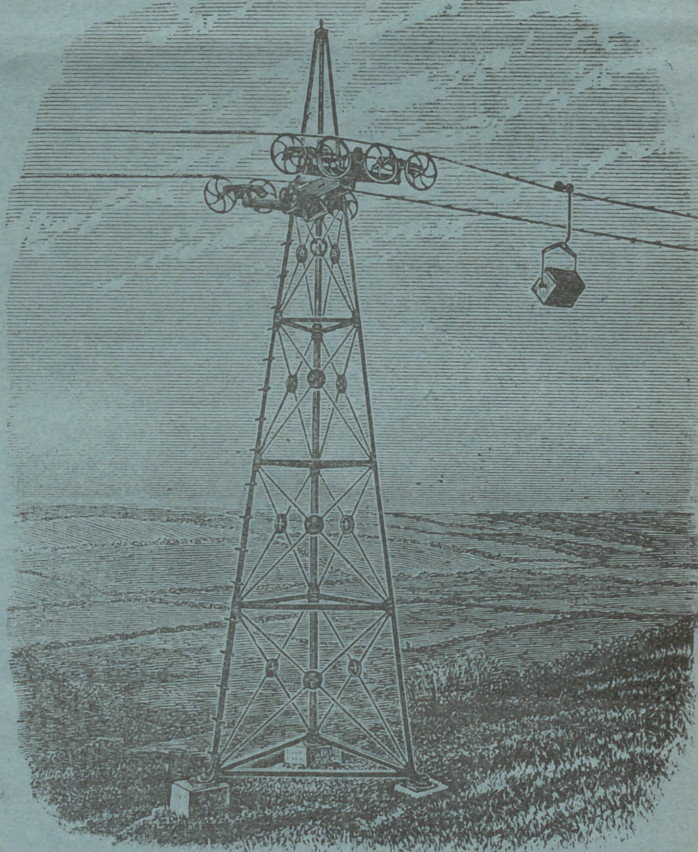

Maquinas Singer y Wheeler & Wilson para coser
Exclusivas de la Compañia Singer de maquinas para coser

TODOS LOS MODELOS A PESETAS 2,50 SEMANALES

Pídase el catálogo ilustrado que se da gratis

MÁQUINAS PARA TODA INDUSTRIA EN QUE SE EMPLEE LA COSTURA.—Se ruega al público visite nuestros establecimientos para examinar los bordados de todos estilos; encajes, realce, matices, punto vainica, etc., ejecutados con la máquina DOMÉSTICA BOBINA CENTRAL, la misma que se emplea universalmente para las familias en las labores de ropa blanca, prendas de vestir y otras similares.

Establecimientos en todas las principales poblaciones de España

Establecimientos
EN BILBAO
Plaza Circular, 1
Ribera, 5



Establecimientos
EN BILBAO
Plaza Circular, 1
Ribera, 5

LA RAQUEL

FABRICA DE BOLSAS Y ALMACEN DE PAPEL DE
RAFAEL COCA

García Salazar, 12, 14 y 16. — BILBAO