

Octavo año de publicación no interrumpida

# Espectáculos de Madrid

REVISTA DIARIA

GUIA DE LA CAPITAL  
= NOVELAS = PASATIEMPOS =  
CRÓNICAS DE TEATROS  
= TOROS =

CINES  
VARIETÉS  
Y  
SPORT

ESPECIES  
COND. ROMANONES  
ESQ. COND. ROMANONES

Reparto Gratis

- DIRECCIÓN -  
2-CONDE DE ROMANONES, 2



**MECAPHONE**  
EL FONOGRAFO PORTATIL MAS POTENTE  
Y DE MAS CLARO SONIDO  
VENTA EXCLUSIVA:  
**Unión Musical Española**  
Carrera de San Jerónimo, 30, y Preciados, 5 - Madrid

Pere Durán



# LA MARAVILLA DEL SIGLO



¿Ha oído Ud. la

## NUEVA GRAMOLA CON CÁMARA ACÚSTICA "REENTRANTE?"

En caso negativo, hágalo en seguida. Acuda sin pérdida de tiempo a un agente nuestro y pida una audición musical con este nuevo instrumento. Al escuchar las primeras notas sentirá usted la sensación de que los artistas se hallan en su presencia. Su ánimo quedará cautivado ante esta nueva maravilla, y radiante de placer deseará usted adquirir este prodigioso aparato, que reproduce todos los sonidos musicales con una precisión verdadera admirable. Una sola audición le convencerá.

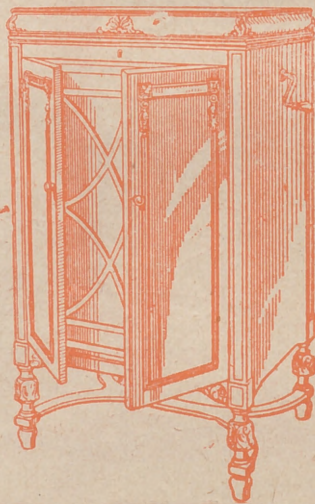

# La Voz de su Amo

COMPañÍA DEL GRAMÓFONO, S. A. E.  
AVENIDA DE PÍ Y MARGALL, 1.—MADRID

Fábrica:  
URGEL, N.º 234  
BARCELONA





DISTRIBUCION DE NUESTRAS TIRADAS

Todos los días, de doce y media a dos, en los Casinos de Madrid, Bellas Artes, Gran Peña; en los Hoteles Palace, Paris, Inglés, Reina Victoria, Regina y Principe de Asturias. De cuatro a cinco (tarde), en los siguientes Cafés y de esta forma: *Martes, Jueves y Sábados*, Cafés Oriental, Lisboa, Puerto Rico, Universal y Colonial. *Miércoles, Viernes y Domingos*, Lyon d'Or, Maison Dorée, Café-Bar La Montaña y Norte. Diariamente se reparte en los Bares Villa-Rosa, Plaza de Santa Ana, 17; «Madrid-Sevilla». Echegaray, 21, y en la Peluquería de Moda, Prado, 7.—Lo que avisamos a los señores anunciantes para que lo comprueben.

Para toda clase de anuncios y propagandas dirijanse a la Dirección:

**2, Conde de Romanones, 2**

HORARIO DE TRENES

NORTE		Salida	Llegada
Madrid a			
Mixto a Hendaya	6	19,40	
Rápido Santander-Gijón	9	22,15	
Idem a Hendaya y Zamora	9,50	20,35	
Idem a Hendaya y Zamora	10,05	21,20	
Mixto a Coruña	10,25	14,50	
Rápido a Bilbao	13	22,50	
Expreso a Galicia	19,20	9,40	
Correo a Santander	19,30	8,15	
Idem a Galicia	19,40	7,45	
Expreso a Asturias	20,15	8	
Surexpreso a Hendaya	20,30	9,15	
Expreso a Santander	20,45	10,25	
Mensajerías a Venta de Baños	20,50	5	
Expreso a Bilbao	22	9	
Idem a Bilbao-Salamanca	22,30	7	
Correo a Irún	22,45	6	
NORTE CERCANIAS			
Mixto a Avila y Cercedilla	6	19,40	
Tranvía a El Escorial	6,50	11,10	
Ligero a Segovia	7,30	19,55	
Idem a Segovia	7,50	20,25	
Idem a Avila	8,15	20,10	
Tranvía a Avila-Cercedilla	10,10	8,48	
Idem a Pozuelo	12,45	21,45	
Ligero a Cercedilla-Navalperal	14,10	21,55	
Tranvía a Pozuelo	10,35	17	

Sigue en la cuarta plana.

**ARMENGOL**  
ACREDITADA Y ANTIGUA LANERIA  
Y COLCHONERIA

Grandes existencias en lanas y telas adamasca-  
das y listadas para toda clase de colchones.  
Duvets, plumas, miraguanos, borras, zaleas,  
etcétera, etc.

BARQUILLO, 30.—Teléfono 34272

TELEFONO 10251



NO TIENE SUCURSALES



Número 44.708

FABRICA DE IMPERMEABLES **FELIX RIESCO**

Impermeables de señora y caballero, 35 pesetas.—Trinchera tres telas, 60 pesetas. Capitas para niños, desde 7,50 pesetas.

Plaza del Progreso, 3.-Madrid

Teléfono 73.666



**NORTE CERCANIAS**

	Salida	Llegada
Ligero a Avila...	17,10	18
Idem a Segovia...	18	12
Tranvía a Navalperal...	18,20	22,50
Ligero al Espinar...	18,55	23,13
Tranvía a El Escorial...	19,50	21,05
Idem a Pozuelo...	21	19,40
Mensajerías a Segovia-Escorial...	20,50	15,45

**M. Z. A.**

Tranvía a Getafe...	6,20	7,45
Omnibus a Alicante-Andalucía...	7	18,45
Idem a Zaragoza-Barcelona...	7,20	20,50
Expreso a Badajoz...	8,45	20,45
Idem a Alicante y Valencia...	9	19,40
Idem a Zaragoza-Barcelona...	9,40	22
Idem a Andalucía...	9,50	20,25
Idem a Andalucía...	10,55	21,05
Mensajerías a Alicante-Cartagena...	11,10	22,10
Idem a Badajoz...	12	17,30
Expreso a Zaragoza...	15,15	15,30
Correo a Badajoz...	19,45	9,40
Expreso a Zaragoza-Barcelona...	20,20	9
Correo a Zaragoza-Barcelona...	20,40	8
Idem a Andalucía...	21,35	9,10
Expreso a Andalucía...	21,40	10
Correo-Expreso a Cartagena...	21,45	8,30
Expreso a Valencia...	22,10	8
Idem a Sevilla...	22,40	8,45
Correo-Expreso a Alicante...	23	7,30
Idem a Andalucía...	23,25	7

**FABRICA DE PLISADOS  
PEDRO FORASTE**

Plisados fantasía y especialidades  
Bordados.--Vainicas.--Incrustaciones  
:—: VISITE ESTA CASA :—:

**PLAZA DEL PROGRESO, 3**

**M. Z. A. CERCANIAS**

Omnibus a Toledo...	7	11,20
Expreso a Toledo y Cuenca...	9,10	17,15
Omnibus a Cuenca...	17,15	10,40
Idem a Aranjuez...	13	8,30
Correo a Cuenca...	18,30	22,10
Tranvía a Getafe...	6,20	7,45
Omnibus a Toledo...	7,45	14,35
Tranvía a Getafe...	9,25	13,15
Mensajerías a Toledo...	12	17,30
Tranvía a Getafe...	14,15	16
Correo a Toledo...	18,10	9
Tranvía a Getafe...	19,55	21,20
Omnibus a Toledo...	21,20	21,45

**OESTE**

Discrecional a Talavera...	7,25	0,50
Mixto a Cáceres-Lisboa...	8,45	10,50
Mercancías a Griñón...	14	0,55
Correo a Lisboa...	20,25	9,05
Rápido a Lisboa...	23,28	8,26

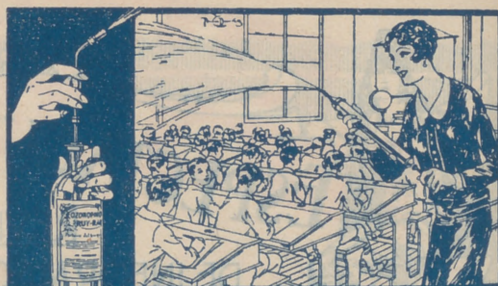

**ASPIRAD SIEMPRE OZONOPINO-  
Y LAVÁOS CON JABON LIQUIDO RUY-RAM  
Y CUMPLIREIS CON LOS PRECEPTOS DE LA HIGIENE Y DESINFECTACION  
ISIDORO RUIZ-CARRETAS, 37-P.ºAL MADRID.**

**LA CORUÑA  
MARTIN NAVAZO**

Vinos - Restaurant - Cervezas - Licores de todas las marcas - Mariscos del día -- Aperitivos y bocadillos  
—: La Peña más clásica :—

**4, CALLE DE ALCALA, 4**

**HOTEL HISPANA  
Casa de primer orden. Todo confort**

Teléfono en todas las habitaciones  
Restaurant. Se sirven cubiertos aparte.  
**AVENIDA PIY MARGALL, 22**  
GRAN VÍA.—TELÉF. 16072.—MADRID



SERVICIO DE CORREOS

CENTRAL DE CORREOS (PLAZA DE CASTELAR)

ESTAFETAS URBANAS

Núm. 1 Jorge Juan, 20 y 22.—2 General Zabala, 14 (Prosperidad).—3 Santa Engracia, 155.—4 Florida, 7.—5 Carrera de San Francisco, 17.—6 Genera, Oráa, 8.—7 Santa Isabel, (esquina a Brumen).—8 Ronda Conde Duque, 11.—9 H. rra silla, 39.—10 Fuencarral, 138.—11 Paseo de Extremadura, 23.—12 Magdalena, 12.—13 Lozano, 14 (Guindalera).—14 Montalbán, 1 (Central).

SERVICIO DE TRANVÍAS

**Sitios de recogida:** Estación del Norte.—Atocha (puerta y gloria).—Plaza de Castelar.—Puerta del Sol (frente a Gobernación y esquina a Corretas).—Nicolás María Rivero (esquina a San Jerónimo).—Plaza de la Independencia.—Claudio Coello (esquina a Alcalá).—Red de San Luis.—Princesa (cruce con Marqués de Urquijo).—Plaza Mayor.—Cuatro Caminos y Ventas del Espíritu Santo. Horas: de 8 a 12 y media de la mañana y de 4 a 8 y media de la tarde.

ESTACIÓN DEL NORTE

**Horas de recogida:** de las 16 a las 21,50.

**Cartas.**—Cinco minutos antes de la salida de los trenes.

**Impresos.**—Desde las 16 hasta las 18.

**Certificados y Valores.** Correo de Galicia, hasta las 16,40. Correo de Santander 17.—Correo de Asturias, 18,40.—Exprés de Irún, 21,00.—Correo de Irún, 21,30.—Mixtos de Galicia, Asturias y Santander, 21,00.

**Horas de recogida de las cartas.**—Galicia, a las 15,40. Asturias y Santander, 16,40.—Aragón y Cataluña, 17,05.—Tajo (Áceres) y Extremadura, 17,30.—Alicante y Murcia, 17,55.—Valencia, 19,10.—Andalucía, 19,30.—Norte y Extranjero, 21,00.

**Cartas certificadas.**—De 9 de la mañana a 12 de la noche. Para que saigan en los correos del día, precisa certificar dos horas antes de la salida de los trenes correos. En otro caso, utilícese las Estafetas de alcance de las Estaciones del Norte y Mediodía. Para el Extranjero, de 9 a 5 y de 7 a 12 de la noche.

**Valores declarados.**—De 10 de la mañana a las 17,30, a excepción de Galicia, Asturias y Santander, a las 15,00. Aragón y Cataluña, a las 16,30.—Andalucía y Norte, a las 18.—Caja: de 11 a 17.—Domingos, de 11 a 13.

**Impresos certificados.**—(Por la calle de Montalbán, en el Pasaje, a la izquierda).—Líneas de Galicia, Asturias, Santander, Segovia y Salamanca, de 10 a 13,30.—Líneas de Aragón, Extremadura, Tajo, Mediterráneo y Cuenca, de 10 a 14,50.—Líneas de Andalucía, Norte, Almorox y Colmenar, de 10 a 15,50. Estas horas son para el público que imponga de 1 a 8 certificados. Siendo más de 8, precisa relación por duplicado y sólo de 10 a 13,00, para el extranjero de 9 a 12.

**Lista de Correos.** De 9 de la mañana a 6 de la tarde.

ESTACIÓN DEL MEDIODÍA

**Horas de servicio.**—De las 16,30 a las 21,30.

**Cartas.**—Has a diez minutos antes de la salida de trenes.

**Periódicos e impresos.**—Cuenca, hasta las 16,40.—Aragón, hasta las 17,30.—Demás líneas, hasta las 18.

**Certificados y valores.**—Cuenca, hasta las 16,40.—Aragón (exprés), 17,30.—Aragón (correo), 17,45.—Extremadura, 18,00.—Andalucía (exprés), 19,30.—Alicante y Cartagena, 19,45.—Andalucía (correo), 20,10.—Valencia (exprés), 20,45.

LA REGIONAL

VINOS FINOS DE MESA : : : SERVICIO A DOMICILIO

Gran vino «EL PADRE ETERNO»

: : : y blanco «LA PALMA» : : :

1, LOS MADRAZO, 1.—TELEF. 13563

GOBIERNO ESPAÑOL.—MINISTERIOS

Presidencia del Consejo de Ministros, Paseo de la Castellana, 3, teléfono 30165.—Ministerio de Estado, Plaza de las Provincias, 1, teléfono 52849.—Economía Nacional, Paseo de Atocha, 1 y 3, teléf. 73569.—Ministerio del Ejército, Alcalá, 53, teléfono 10552.—Ministerio de Fomento, Paseo de Atocha, 53, teléfono 73040.—Ministerio de Gobernación, Puerta del Sol, 7, teléfono 53037.—Ministerio de Hacienda, Alcalá, 11, teléfono 11370.—Instrucción Pública y Bellas Artes, Alcalá, 34, teléfono 11667.—Ministerio de Justicia y Culto, San Bernardo 47, teléfono 14945.—Ministerio de Marina, Paseo del Prado, 3, teléfono 70412.—Trabajo y Previsión, Marqués de la Ensenada, 8, teléfono 33391.

VILLA-ROSA RESTAURANT

El mejor y más típico en su género y el preferido por la buena Sociedad  
SERVICIO PERMANENTE  
PLATO DEL DIA  
SERVICIO A LA CARTA

: : : Visite usted VILLA-ROSA : : :  
Plaza del Príncipe Alfonso, 17. — Teléfono 12270

SASTRERIA GALINDO

CORTE REGIO

TRAJES ULTIMA MODA



GABARDINAS □ TRINCHERAS

SE ADMITEN GÉNEROS PARA SU CONFECCIÓN  
8, Concepción Jerónima, 8. — Teléfono 72746

VIVA MADRID! CERVEZAS LICORES  
EL RESTAURANT DE MODA

Café exprés superior.—Cazuelitas variadas diariamente.

El mejor vino de Valdepeñas lo encontrará aquí  
7, MANUEL FERNÁNDEZ Y GONZÁLEZ, 7  
(ANTES VISITACION) : : :

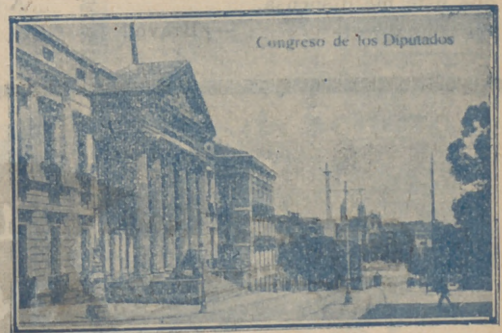

Congreso de los Diputados.—Madrid



# ALBERTO

Pulseras de pedida  
especialidad



Últimas  
creaciones

7, CARRETAS, 7



## Poesías de autores conocidos

### CUENTO FIN DE SIGLO

Pues señor, hace unos días camino del camposanto, con paso torpe y tardío; viejo, caduco; encorvado y moribundo; marchaba apoyándose en un báculo el año *Mil novecientos*, cuando se topó de manos a boca con un chiquillo mofletudo y sonrosado que, chupando un biberón y corriendo tras de un aro; en la dirección opuesta iba alegre y vivaracho. Hasta las piernas del viejo el aro llegó rodando, y entre el anciano y el niño se entabló el siguiente diálogo:

—¡Perdone; señor!...

—¿El qué?...

—Mi irreflexión...

—¡Si no hay caso!

¡Tomá el juguete!

—Mil gracias.

—Estás muy bien educado, hijo mío.

—Eso es favor que usted me dispensa.

—¡Bravo!

### INFANTA ISABEL

Compañía de María Tubau.

A las 6,30:

Paso a nivel

A las 10,30:

Paso a Nivel

¡Gran éxito!

### A V E N I D A

A las 6,30 y 10,30:

El amante de Madame Vidal

### REINA VICTORIA

A las 7:

«Shanghai»

A las 10,45:

El Séptimo Cielo

### CALDERON

A las 6,30:

El Alcalde de Zalamea.

A las 10,30:

El Cardenal

### MARTIN

A las 6,30:

Cha-ca-chá

A las 10,30: ¡Duro con ellas!

El País de los Tontos

## ALMA S

cuenta de mi situación...  
a la realidad de la vida...  
paraciones y dándome...  
mientras la señora...  
vestidos, mi mujer...  
—¡Qué poquito...!  
Pero no podrá...  
cualquier artista.

## EL ROBO DE LA...

(POLIZONTE...)

¡No olvidaré aque...  
plo de noche!  
Primero percibí...  
del perro, luego la...  
pidiendo portera...  
—¡Guardias! ¡...  
a su muchacho, un...  
No bien llegaron...







ERA HOY 4.254  
septiembre de 1930

# La antigua Cerámica NIVEIRO

## DE TALAVERA

Por mejora y ampliación de local ha trasladado la EXPOSICION y VENTA de sus preciosos e inmejorables artículos a

PASEO DE RECOLETOS, 14

### PRICE

A las 6,30: Gran matinée con enorme programa.

A las 10,30: Grandiosa función por la extraordinaria Compañía de Circo.

¡Éxito sensacional!

**El utodromo de la Muerte**  
y los Reyes de la risa  
**POMPOFF Y THEDY**

### ZARZUELA

A las 6,30:  
La Venganza de Don Mendo  
A las 10,30:  
¡Esta noche me emborracho!

### COMICO

A las 6,30 y 10,30:  
«Las pobrecitas mujeres»  
¡Gran éxito!

### ESPAÑOL

A las 6,30 y 10,30:  
«La Niña de Gómez Arias»

### PAVON

A las 10,30:  
**EL EXTRAORDINARIO CASO DEL FISCAL FREEMAM**  
¡Gran éxito!

Hablas lo mismo que un hombre, que un hombre de fino trato, porque los hay...

—¡ Como mantas,

sí, señor, ya estoy al cabo!

—¡ Ja, ja! ¡ Gasta chichonera y parece un licenciado!

—¡ Aunque sus canas respeto, no me obligue usted a que al cabo me olvide de que las peina!

—¿ Pues?...

—Me está usted molestando con su risa, y que se ría de mí a nadie se lo paso.

—¡ Qué!... ¿ Vas a desafiarme?

—¡ Puede!

—¿ Quién eres, muchacho, para gastar esos humos?

—¿ Yo? Soy el progreso andando; de la ciencia la avanzada; de las artes el heraldo; de la industria el batidor. Soy, en fin, el primer año del siglo que va a empezar muy en breve. ¡ Yo me llamo el Mil novecientos uno!

—¡ Mi sucesor!

—¡ Cómo!... ¿ Acaso usted es...?

—El Mil novecientos!

Me das lástima, muchacho.

¡ Todo te queda tan mal!...

—¡ Bah!

—¡ Y todo tan enredado!

(Continuará)

Sombreros de Señora

MONTERA. 31  
TELÉFONO 16910

SIEMPRE NOVEDADES

Agustín Abad

RZAY  
MADRID  
PESETAS  
1921



# TARIFAS DE CORREOS

PUNTO DE DESTINO	CARTAS		TARJETAS POSTALES		Sobres monederos y objetos asegurados		Derecho certificado
	Tipo de peso Grs.	Francos Cts.	Señal Cts.	Tipo de peso Grs.	Francos Cts.	Cualquier peso Cts.	
Interior de las poblaciones ... ..	20	15	15	20	15	30 (h)	30 (h)
Península, islas Baleares, Canarias, posesiones españolas del Norte de Africa y Andorra	25	25	15	25	25	30 (h)	30 (h)
Portugal, Gibraltar, Filipinas y América ...	25	25	15	25	25	30	30
Fernando Póo, Annobón, Corisco y demás posesiones del Golfo de Guinea ... ..	20	30	15	20	30	30	30
Oficinas españolas en Marruecos y Tánger...	30	20 (a)	15	30	20	30	30
Todos los demás países.	20	40	25	40	25	40	40

(a) Los primeros 20 gramos son 40 céntimos, y cada 20 gramos que exceda de los 20 primeros, 20 céntimos. (h) Por excepción es de 5 céntimos solamente el importe del certificado para los impresos que contienen libros, sin que haya derecho a indemnización en caso de extravío.



## FOTOGRAFIA LAURGRAFF

Magníficas postales desde tres pts., kilométricos, pasaportes y carnets entregados en el acto. SE HACEN AMPLIACIONES 42, MONTERA, 42, PLANTA BAJA Sucursal: FUENCARRAL, 147 (junto al Teatro Fuencarral)



PARA HOMBRES Ayer ventrudo, hoy enjuto, es que uso LA FAJA DE JUSTO JUSTO JUAN CARMEN, 10 :: MADRID

## CASA ADORACION

ULTIMAS NOVEDADES DE PARIS - SOMBREROS PARA SEÑORAS Y NIÑAS CALLE DEL PRADO, 4 :: TELEFONO 14226

## ALGUNOS SERVICIOS DEL AYUNTAMIENTO

Alcaldía-Presidencia, Plaza de la Villa, teléfono 10106.—Comisiones de Concejales, Plaza de la Villa, 5, teléfono 10808.—Tercera Casa consistorial, Plaza de la Constitución, 3, teléfono 10021.

AGUAS POTABLES Y ALCANTARILLADO Dirección, Plaza de la Villa, 4, teléfono 10922.—Inspección, Casa Cisneros, Plaza de la Villa, 4, teléfono 11227.—Inspección de Alcantarillas, Plaza de la Constitución, 3, teléf. 10012.—Almacenes de la Villa, Santa Engracia, 104, teléf. 30034.—Alumbrado, Dirección, Plaza de la Villa, 5, teléf. 10624.—Arquitectos, Dirección, Plaza de la Villa, 4, teléf. 11406.—Carruajes, Dirección, Plaza de la Constitución, teléfono 11070.—Colegio de Ntra. Sra. de la Paloma, Dehesa de la Villa, teléf. 30410.—Depositaria Municipal, Plaza de la Villa, 5, teléf. 12853.—Ensanche, Jefe Negociado, Ayala, 14, teléf. 52859.—Inspección facultativa, Costanilla de los Angeles, 13, teléfono 13659.—Guardia Municipal, Jefatura, Plaza de la Constitución, 3, teléf. 20021.—Guardia de Caballería, Costanilla de los Desamparados, 15, tel. 10651.—Imprenta municipal, Sacramento, 2, tel. 13337.—Incendios, Dirección, Imperial, 10, tel. 12800.—Laboratorio central, Bailén, 43, tel. 70320.—Puesto de Desinfección, Plaza de San Francisco, 3, tel. 73729.—Limpiezas, Dirección, Imperial, 10, tel. 14630.—Mataderos, Dirección, Paseo de la Chopera, tel. 70116.—Mercado de la Cebada, Plaza de la Cebada, teléfono 70405.—Mercado de los Mostenses, Plaza de los Mostenses, teléf. 15279.—Parques y jardines, Dirección, Parque de Madrid, teléf. 54382.—Puericultura, Casa central, Peñón, 23, teléfono 71341.

## DEPOSITO DE LINOLEUM

Artículos de limpieza :: Tubos de goma Hules de mesas y para encerados FRANCISCO SERRANO Droguería y Perfumería :: Depósito de suelas y tacones de goma - CONDE DE ROMANONES, 11 - Teléfono 18557.—MADRID

## SE HACEN PLISADOS, VAINICAS E INCRUSTACIONES MECANICAS LA CASA MAS ANTIGUA DE MADRID

Se hacen toda clase de plisados y en todos los anchos. Unica Casa que tiene siempre las últimas creaciones de Paris ARTURO HUERTA FERNANDO VI, 12, PRAL. - TELEFONO 33681

## Confitería :: Pastelería :: Fiambres

**N I Z A** Especialidades y creaciones para el te y postres Se sirven LUNCHS Argensola, 20, y Orellana, 16 :-: Glorieta de Bilbao, 7, y Sagasta, 2 :-: Teléfono 83253



RECAUDADORES DE ARBITRIOS

Congreso: D. Enrique Conde Salazar, Gobernador, 33, teléfono 17954.—Palacio: D. Ramón Martínez, Fomento, 22, teléfono 17960.—Sanidad, Negociado, Plaza de la Villa, 5, teléfono 50182.

CASAS DE SOCORRO

Buenavista: Castelló, 65, teléfono 52430.—Centro: Navas de Tolosa, 3, teléfono 10025.—Congreso: Fuencarral, 8, teléfono 10048.—Congreso (sucursal): Hermosilla, 51, teléfono 30204.—Chamberí: Eloy Gonzalo, 15, teléfono 30271.—Chamberí (sucursal): Santa Engracia, 130, teléfono 30268.—Hospicio: Augusto Figueroa, 43, teléfono 10139.—Hospital (sucursal): Santa Isabel, 36, teléfono 74424.—Inclusa: Encarnación, 21, teléfono 70254.—Latina: Carrera de San Francisco, 8, teléfono 70050.—Latina (sucursal): General Ricardos, 4, teléfono 70755.—Palacio: Cristino Mantos, 5, teléfono 30073.—Palacio (sucursal): Plaza del Puente de Segovia, 3, teléfono 70120.—Universidad: Alberto Aguilera, esquina a Vallehermoso, teléfono 32142.

Tarifa para el servicio de Automóviles.

FRANJAS ENCARNADA Y VERDE

De uno o dos asientos:

Los 800 primeros metros ... ..	0'40
Por cada 250 metros más o fracción ... ..	0'10
Por cada hora que el coche esté parado ... ..	4'00

De tres o más asientos:

Los 800 primeros metros ... ..	0'60
Por cada 333 metros más o fracción ... ..	0'20
Por cada hora que el coche esté parado ... ..	4'00
Despedidos en el tercer límite, se abonará por regreso ... ..	1'25

COCHES DE PLAZA

Por carreras.—Una o dos personas ... ..	1'25
Por cada asiento más ... ..	0'50
Por horas.—Una o dos personas ... ..	3'00
Por cada asiento más ... ..	0'75

LINEAS DE TRANVIAS

1 Sol-Salamanca. ....	0,15
2 Sol-Argüelles. ....	0,15
3 Salamanca-Sol, 0,15.—Sol-Quevedo. ....	0,10
4 Sol-Ventanas, 0,20.—Sol-Fardines. ....	0,15
5 Sol-Pardinas. ....	0,15
6 Goya-Sol, 0,15.—Sol-Argüelles. ....	0,15
7 Sol-Hipódromo. ....	0,15
8 Bombilla-Sol, 0,30.—Sol-Norte. ....	0,20
9 Sol-Estación del Norte. ....	0,15
10 Sol-Argüelles (Rosales). ....	0,15
11 Sol-Argüelles (Rosales). ....	0,15
12 Sol-Argüelles (Rosales). ....	0,15
13 Sol-Argüelles (Rosales). ....	0,15
14 P. Yils-Sol, 0,25.—Sol-Qdo.-Cm. ....	0,10
15 P. Vallecas-Sol, 0,25.—Sol-Chambrerías. ....	0,10
16 Sol-Pico, 0,25.—Sol-A. Martín. ....	0,10
17 C. Caminos-Sol, 0,10.—Sol-Pgs. ....	0,06
18 Obelisco-Sol, 0,10.—Sol-S. Fco. ....	0,10
19 C. Caminos.—P. A. Martínez. ....	0,10
20 C. Caminos-Red de San Luis. ....	0,10
21 Sol-Pozas (por Leguinitos). ....	0,15
22 Pozas-Sol, 0,15.—Sol-Embajds. ....	0,15
23 Sol-Fuenteclilla. ....	0,10
24 P. Mayor-Carabanchel Bajo, 0,30.—Carabanchel Alto. ....	0,10
25 Plaza Mayor-Leguités. ....	0,50
26 Ciboles-Puerta de Toledo. ....	0,15
27 Pozas-Sol, 0,15.—Sol-Delicias. ....	0,15
28 Red de San Luis-Prospe. Joad. ....	0,20
29 Hipódromo-Chamartín. ....	0,20
30 Hipódromo-Chamartín la Rosa. ....	0,15
31 Sol-Diego de León (por S.). ....	0,15
32 Santo Domingo-Pozas. ....	0,15
33 Santo Domingo-Estación Norte. ....	0,15
34 Plaza Mayor-Puerta del Angel. ....	0,10
35 C. Caminos-Glorieta de Bilbao. ....	0,10
36 C. Caminos-Glorieta de Bilbao. ....	0,10
37 Ciboles-Puente de la Princesa. ....	0,15
38 Ciboles-Goya (final). ....	0,15
39 Pozas-Plaza de Santa Cruz (por Ventura Rodríguez). ....	0,15
40 Prosperidad.—P. A. A. Martínez. ....	0,15
41 Santo Domingo-Pozas, 0,15.—Pozas. Escuela de Agricultura. ....	0,20
42 Ciboles-Hipódromo. ....	0,15
44 Ciboles-Puerto Manuel Becerra. ....	0,15
46 Plaza Mayor-Fuenteclilla. ....	0,05
47 Plaza Mayor-Mataderos. ....	0,20
48 Quevedo-Ciboles-P. Atocha. ....	0,15
49 Glorieta de Bilbao-Colón-Goya. ....	0,15
50 Glorieta Ruiz Jiménez-García Gaztambide. ....	0,15

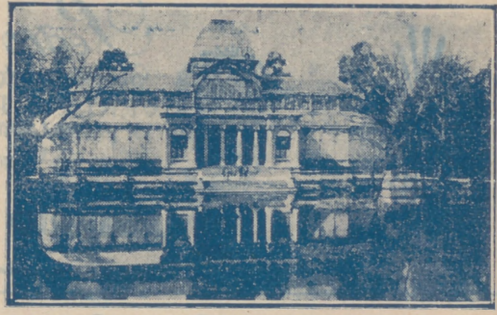

¡¡UN MOMENTO!!



El mayor surtido en plumas estilográficas y lapiceros automáticos.



Palacio de la Estilográfica

Viuda de NAVARRO

5, Preciados, 5

TOME LAS SEÑAS DE ESTA CASA, COMPRE EN ELLA UNA VEZ, Y SERA LA PAPELERIA DONDE SE SURTA SIEMPRE



¡¡NO LO OLVIDE!!

PALACIO DE LA ESTILOGRAFICA

5, PRECIADOS, 5 - MADRID

TELEFONO 10197



Esmaltes finos artísticos. Esmaltes traslucidos. Sortijas de indios patentadas. Condecoraciones civiles y militares. Escudos Heráldicos. Cartelas en oro y plata para homenajes.

ATOCHA, 5 - Teléfono 17525 - MADRID

IMPRENTA DE LOS HIJOS DE T. MINUESA

Juanelo, 49. :: MADRID :: Teléfono 73.402

SE HACEN TODA CLASE DE TRABAJOS COMERCIALES, LIBROS Y REVISTAS





*Pedro Lapègue*  
 Horticultor y Floricultor  
 VENTA DE PLANTAS  
 Y FLORES NATURALES  
 Ventura de la Vega, 3  
 TELÉFONO 12.237  
**MADRID**  
 Construcción  
 Conservación  
 JARDINES



C. L. A. S. S. A.

LINEAS AEREAS SUBVENCIONADAS

SERVICIOS DIARIOS

Madrid-Sevilla, por 100 pesetas.

Madrid-Barcelona, por 125 pts.

EN TRIMOTORES DE SEIS TONELADAS

DESPACHOS DE BILLETES :

Madrid: } Plaza de la Lealtad, 4.-Teléfono 52922  
 Av. Conde Peñalver, 18.-Teléfono 17552

Barcelona: Fontanella.--Sevilla: Reina Mercedes, 1  
 Teléfono 20780                      Teléfono 21760

**CASA MERP**  
 ARREGLA STYLOGRAFICAS  
 ECHEGARAY, 7 - TELÉFONO 10095 - MADRID

Tarifa general de la Compañía del Metropolitano Alfonso XIII

PUERTA DEL SOL A TETUAN DE LAS VICTORIAS, 0,30,  
 CON ESTACIONES EN ALVARADO Y ESTRECHO

E. del Norte	0,30
Quevedo...	0,20
S. Bernardo	0,20
Noviciado...	0,20
St. Domin.º	0,20
Isabel II...	0,20
Sevilla....	0,20
Banco....	0,20
Retiro....	0,20
P. Vergara...	0,20
Goya....	0,20
M. Becerra...	0,20
Ventas....	0,20
P. Vallecas...	0,20
Pacifico....	0,20
M. Pelayo...	0,20
Atocha....	0,20
A. Martín...	0,20
Progreso...	0,20
P. del Sol...	0,20
Gran Vía...	0,20
Tribunal...	0,20
Bilbao....	0,20
Chamberí...	0,20
Iglesia....	0,20
Ríos Rosas...	0,20
C. Caminos...	0,20
Estaciones	
Cuatro Caminos...	0,20
Ríos Rosas...	0,20
Iglesia....	0,20
Chamberí...	0,20
Bilbao....	0,20
Tribunal...	0,20
Gran Vía...	0,20
Sol....	0,20
Progreso...	0,20
Antón Martín...	0,20
Atocha....	0,20
Monóchez Pelayo...	0,20
Pacifico....	0,20
Puerto Vallecas...	0,20
Ventas....	0,20
Manuel Becerra...	0,20
Goya....	0,20
Príncipe Vergara...	0,20
Retiro....	0,20
Banco de España...	0,20
Sevilla....	0,20
Santo Domingo...	0,20
Noviciado...	0,20
San Bernardo...	0,20
Quevedo...	0,20
E. del Norte...	0,30

FABRICA Y ALMACEN DE PIANOS, ORGANOS Y ARMONIUMS

RICARDO RODRIGUEZ

VENTAS AL CONTADO Y A PLAZOS

Despacho: VENTURA DE LA VEGA, número 3  
 Talleres: PIZARRO, núm. 19 (Palacio de Cheste)  
 TELEFONO 12344

CASA JACINTO

(ANTIGUO CASTILLO DE LUNA)-CONCEPCION JERONIMA, 6

Servicio de restaurant. Platos populares todos los días. Especialidad en cazuelitas. Café exprés. Cervezas, mariscos y bocadillos. Vinos finos de Valdepeñas de la Casa de

MIGUEL L. DE LERMA  
 6, CONCEPCION JERONIMA, 6

RELOJERIA  
 MANUEL ALVAREZ

Compra y venta de relojes de todas clases, antiguos y modernos.

CALE DEL PRADO, 6 - TELEF. 14226

EL MESON DEL SEGOVIANO

CAVA BAJA, núms. 41 y 28 :: TELEFONO 72932

El sitio más popular de la corte, donde pueden admirar los famosos frescos del pintor ARTURO ORTIZ ALGUACIL  
 Los jueves, POTE GALLEGOS

No deje de visitar este famoso MESON

ZACARIAS MADRID

Se encarga de hacer toda clase de Seguros, y en particular de La Equitativa de Madrid, Empresa de Seguros contra Enfermedades y Entierros. También facilita terrenos en el extrarradio desde DIEZ pesetas al mes

PARA INFORMES :

48, MESON DE PAREDES, 48, MADRID

GRAN PELUQUERIA DE PAGO

El salón más distinguido de Madrid  
 SERVICIO ESMERADISIMO

La clientela más selecta de la ciencia, literatura y toreo

CALLE DEL PRADO, 7



Sastrería

# Terrado

Sastrería

*Proveedor de las Cooperativas del Ministerio  
del Ejército y Real Institución.*

Trajes  
Gabanes  
Trincheras

LEGANITOS

2

Teléfono 13799

Uniformes  
de  
todas clases



PLAZOS Y CONTADO

**Félix Boca**  
 FÁBRICA DE BRONCES ARTÍSTICOS  
 LAMPARAS, CAMAS  
 MUEBLES Y HERRAJES  
 DESPACHO CENTRAL NICOLÁS MARIVERO 316  
 TELÉFONO 15491  
 Fábrica Lope de Vega, 34 y 36  
 Teléfono 11287

**KARDEX**

FICHERO VISIBLE PERFECTO

**LIPS**

CAJAS DE CAUDALES  
MUEBLES DE ACERO  
PARA OFICINAS  
ARCHIVADORES, MESAS,  
ARMARIOS, ETC.

**Rudy Meyer**

Montera, 28  
MADRID

**CLEMENTE Y GARCIA**

CAMISERIA Y ROPA BLANCA  
Equipos, Canastillas, Batas, Blusas  
Especialidad en ropas para niños

51-MAYOR-51





## Mi orgullo

ES EL ASPIRADOR DE POLVO

# VAMPIRO

Con él puedo limpiar las alfombras, los muebles y tapices sin que quede una partícula de polvo.

ENCERADORAS ELÉCTRICAS

*Hobby - Dandy - Víctor - Express*

A. E. G.—Sección Santo

Paseo de Recoletos 17

Teléfono 19447

**CALIDAD  
COMODIDAD**

**AEG**

**APARATOS DE  
CALEFACCION**

**IMPRESINDIBLES PARA LA CASA**

En todos los buenos,  
acreditados estable-  
cimientos del ramo

y

**A. E. G. Ibérica**

de Electricidad

(S. A.)

